ПЕРВАЯ СРЕДИ РАВНЫХ

ОРЛОВСКАЯ ПРАВДА

Издается с 22 марта 1917 года Областная газета № 186 (25728) 12 декабря 2012 года среда www.orp.orel.ru orp@orp.orel.ru

УРОК МУЖЕСТВА

Без грифа «секретно»

стр. 72 >

УМЕЛЬЦЫ

Орловская кружевница покорила французов

стр. 72 >

АКТУАЛЬНОЕ ИНТЕРВЬЮ

Александр Лабейкин: Проблемы людей решаю как свои личные

К НАМ ПРИХОДЯТ ЛЮДИ, КОГДА В ОСТАЛЬНЫХ КАБИНЕТАХ УЖЕ ОТКАЗАЛИ

стр. 72 >

КОНКУРС

Умная и красивая

МИСС ОРЁЛ-2012 СТАЛА 21-ЛЕТНЯЯ ОРЛОВЧАНКА МАРИЯ АФАНАСЬЕВА

стр. 72 >

ЦИФРА

Директор МУП «Совхоз «Коммунальник» Константин Федотов:

344 *елочных украшения будут красоваться на площади Ленина на главной новогодней елке города*

ПРЯМАЯ ЛИНИЯ

Новогодний стол с Юлией Жилиной

стр. 72 >

СИЛЬНЫЕ ДУХОМ

Кубок губернатора

АЛЕКСАНДР КОЗЛОВ ОДОБРИЛ ИДЕЮ ПРИЗЁРА ЧЕМПИОНАТА МИРА АЛЕКСАНДРА БЕЛОУСОВА О ПРОВЕДЕНИИ ГЛАВНОГО СПОРТИВНОГО СОРЕВНОВАНИЯ ОРЛОВЩИНЫ

11 декабря в Орле, в городском центре культуры, губернатор области Александр Козлов наградил спортсменов-инвалидов почетными грамотами и денежными премиями, пообщался с ребятами из Болховского дома-интерната и ответил на вопросы о развитии спорта среди людей с ограниченными возможностями.

Анжелика Вышинская

Александр Козлов — призеру чемпионата России по вольной борьбе Илье Колганову: *— Желаю дальнейших побед в спорте!*

Фото Сергея Мокроусова

Сегодня в области активно развиваются паралимпийские виды спорта: настольный теннис, пулевая стрельба и стрельба из лука. Людей с ограниченными физическими возможностями увлекают футбол, вольная борьба, шашки, шахматы, волейбол, дартс и пауэрлифтинг. Поэтому орловские спортсмены-инвалиды часто добиваются высоких результатов на чемпионатах России, Европы и мира. Так, в 2010–2011 годах они завоевали в общей сложности 15 медалей различного достоинства. Шестеро наших спортсменов стали членами паралимпийских и сурдлимпийских сборных команд России. Например, Ольга Полегаева (стрельба из лука) и Юрий Ноздрунов (настольный теннис) стали участниками Паралимпийских игр 2012 года в Лондоне.

Работу по развитию этих видов спорта ведет БУОО «Реабилитационно-спортивный центр инвалидов» — единственное специализированное учреждение, где организована всесторонняя реабилитация средствами адаптивной физкультуры и спорта для инвалидов. Кроме того, для молодых и талантливых спортсменов-инвалидов созданы хорошие условия для тренировок в Орловском спортивном техникуме, центре спортивного мастерства и Всероссийском обществе глухих.

К занятиям спортом каждый год привлекается все большее число инвалидов. Вот об этом в теплой, домашней обстановке за чашкой чая и шел разговор со спортсменами, тренерами и руководителями социального блока областного правительства.

Например, по мнению тренеров-преподавателей спортивного центра инвалидов Николая Парфенова и Сергея Красникова, спортсменам с физическими недостатками нужен собственный специализированный спортивный комплекс, оборудованный для занятий различными видами спорта. Тогда можно будет рассчитывать на более высокие спортивные достижения.

Начальник управления социальной защиты населения Татьяна Воробьева пояснила, что он может быть построен близ Орла в деревне Овсянниково, земля под его строительство уже выделена. Теперь нужно заказывать проект. На возведение комплекса потребуется примерно 200–250 млн. рублей.

Глава региона заметил, что в ближайшее время проект обязательно надо претворить в жизнь. И, кстати, напомнил, что в центре социальной профилактики и реабилитации инвалидов «Солнышко» (Покровский район) скоро будет сдан в строй новый великолепный оздоровительный центр.

— В 2013 году этот современный комплекс сдадим обязательно, там уже идут отделочные работы, — сказал **Александр Петрович.** — Воздух там замечательный, вокруг лес. Там люди с ограниченными возможностями смогут и отдыхать, и заниматься спортом.

А вот призер чемпионата мира по пулевой стрельбе Александр Белоусов, обращаясь к губернатору, высказал необычное предложение. Молодой спортсмен сказал, что улучшение спортивной материальной базы, конечно, необходимо, но, чтобы привлечь внимание людей к паралимпийским видам спорта, нужны и другие стимулы. Например, чтобы он развивался более быстрыми темпами, можно организовать соревнования по какому-либо виду спорта — допустим, на Кубок губернатора.

83 000

человек с ограниченными возможностями проживает в Орловской области, более 3 тыс. – дети

Губернатор Александр Козлов ответил незамедлительно:

— А почему бы и нет? У нас есть возможность принять спортсменов и провести соревнования на должном уровне, например, в рамках ЦФО. Разработайте необходимую документацию, выделим необходимые средства. Спортивные соревнования — это ведь не только борьба за высокие результаты, но прежде всего воспитание патриотизма, и в этом плане Орловщина только выиграет.

Закончилась встреча приятным сюрпризом: спортсменам и тренерам глава региона вручил почетные грамоты и денежные премии, а воспитанникам Болховского дома-интерната — подарки. В свою очередь болховчанин Даниил Пак подарил Александру Козлову свою картину, которую написал специально для этого случая. И, конечно, всех участников встречи объединила общая фотография — на добрую память!

Александр Белоусов (в центре): *— Хорошо бы организовать соревнования на Кубок губернатора*

Александр Козлов: *— Любой человек с ограниченными возможностями имеет право заниматься спортом. И пусть он не станет чемпионом, зато будет преодолевать себя, будет укреплять свое здоровье, а задача власти всех уровней — создать людям такие возможности*

Ольга Полегаева: *— Я очень горда тем, что смогла поехать на Паралимпийские игры в Лондон, и очень хочу, чтобы наша Орловщина всегда была представлена на соревнованиях самого высокого уровня*

Татьяна Воробьева: *— Сегодня у нас в каждом социальном учреждении есть собственный транспорт, поэтому при необходимости мы имеем возможность вывозить подопечных, в том числе инвалидов, на различные культурные и спортивные мероприятия*

СПРАВКА

Поставленные задачи в области развития спорта среди инвалидов реализуются через три долгосрочные целевые областные программы. Это «Развитие физической культуры и спорта в Орловской области на 2012–2016 годы», «Социальная поддержка инвалидов (доступная среда) на 2012–2014 годы» и «Старшее поколение на 2011–2013 годы».

12 ДЕКАБРЯ – ДЕНЬ КОНСТИТУЦИИ

Поздравление

Уважаемые орловцы!

Поздравляем вас с Днём Конституции Российской Федерации!

Демократические принципы, определенные Конституцией России, стали основополагающим элементом развития нашего многонационального государства, залогом укрепления общественных институтов, повышения качества жизни граждан.

Выбранный курс — гарант соблюдения прав и свобод населения, формирования наиболее перспективных механизмов в экономике, управленческой сфере.

В своей работе Правительство области опирается на постулаты демократии и справедливости, отраженные в Основном Законе страны, руководствуется исключительно интересами орловцев. Мы делаем все, чтобы бережно и эффективно задействовать богатый потенциал региона, чтобы каждая семья получала необходимые социальные гарантии, жила с уверенностью в завтрашнем дне.

Заявленные в Конституции ценности помогают государству уверенно идти по пути модернизации, продолжать формирование правового пространства, где у каждого есть возможность самореализации, профессионального, творческого, финансового роста.

Дорогие друзья!

От степени патриотизма и гражданственности каждого из нас зависит будущее России, которую мы хотим видеть сильной, процветающей, независимой.

Желаем вам ярких свершений во имя Отечества, мира, здоровья, всего самого доброго!

Администрация области

Уважаемые жители Орловской области!

Поздравляем вас с Днём Конституции Российской Федерации!

Принятие 12 декабря 1993 года на всенародном референдуме Конституции придало новый импульс укреплению государственной власти в России, обеспечению политической стабильности, упрочению гражданского мира и общественного согласия.

За прошедшие годы Конституция стала основополагающим законом нашей жизни, реально работающим документом прямого действия, дающим возможность строить государственную и общественную жизнь на принципах справедливости, соблюдения прав и свобод человека, порядка и законности.

Сегодня наша общая задача — дальнейшее укрепление ценностей, провозглашенных Конституцией. Соблюдение основного закона страны является обязательным условием построения сильного, процветающего государства, надежным залогом наших будущих успехов и достижений.

В этот знаменательный день желаем всем жителям Орловщины крепкого здоровья, счастья, благополучия, уверенности в достижении намеченных целей и новых успехов в труде на благо России и родного края!

Областной Совет народных депутатов

ПЕРСОНА ГРАТА

Задайте вопрос губернатору

Александр Козлов занимает пост губернатора Орловской области четыре года. Что изменилось в регионе за это время? Что сделано и что еще предстоит сделать? На эти и многие другие вопросы журналистов и жителей региона Александр Козлов ответит в программе «Персона Грата» в эфире канала «Первый областной». Трансляция состоится 12 декабря в 20 часов. Повтор передачи выйдет на российском информационном канале «Россия-24» 13 декабря в 21 час.

Пресс-служба Губернатора и Правительства Орловской области

И О ПОГОДЕ

Мороз крепчает по ночам

12.12.12 в регионе усилится влияние антициклона. Понизится температура воздуха, ожидается снег.

Александр Ветров

В среду днем, по сообщениям Гидрометцентра, столбик термометра опустится до -8/-6 градусов. Вечером и ночью при температуре -7/-5 градусов временами возможен снег. Порывы ветра, преимущественно юго-восточного, достигнут 11 м/сек.

В четверг 13 декабря, по прогнозу синоптиков, в течение всего дня местами пройдет снег. Воздух остынет до -6/-4 градусов днем и -8/-6 градусов ночью. До 12 м/сек. усилятся порывы ветра, 758 мм рт.ст. покажет столб атмосферного давления. Небо в эти два дня будет облачным.

РОССИЙСКАЯ ФЕДЕРАЦИЯ
ОРЛОВСКИЙ ОБЛАСТНОЙ СОВЕТ НАРОДНЫХ ДЕПУТАТОВ
ПОСТАНОВЛЕНИЕ

от 30 ноября 2012 года № 14/329-ОС
город Орёл

О Законе Орловской области «Об областном бюджете на 2013 год и на плановый период 2014 и 2015 годов»

Орловский областной Совет народных депутатов ПОСТАНОВЛЯЕТ:

1. Принять Закон Орловской области «Об областном бюджете на 2013 год и на плановый период 2014 и 2015 годов».
2. Направить принятый Закон Губернатору Орловской области для подписания и обнародования.
3. Контроль за исполнением настоящего Закона возложить на комитет по бюджету, налогам и финансам Орловского областного Совета народных депутатов.

Председатель Орловского областного Совета народных депутатов ***Л. С. Музалевский***

РОССИЙСКАЯ ФЕДЕРАЦИЯ
ОРЛОВСКАЯ ОБЛАСТЬ

ЗАКОН
ОРЛОВСКОЙ ОБЛАСТИ

Об областном бюджете на 2013 год и на плановый период 2014 и 2015 годов

Принят Орловским областным
Советом народных депутатов 30 ноября 2012 года

Статья 1. Основные характеристики областного бюджета на 2013 год и на плановый период 2014 и 2015 годов

1. Утвердить основные характеристики областного бюджета на 2013 год:
1) прогнозируемый общий объем доходов областного бюджета в сумме 24 946 017,5 тыс. рублей;
2) общий объем расходов областного бюджета в сумме 28 366 169,4 тыс. рублей;
3) верхний предел государственного долга Орловской области на 1 января 2014 года в сумме 13 373 850,0 тыс. рублей;
4) дефицит областного бюджета в сумме 3 420 151,9 тыс. рублей; источники финансирования дефицита областного бюджета — согласно приложению 1 к настоящему Закону.

2. Утвердить основные характеристики областного бюджета на плановый период 2014 и 2015 годов:
1) прогнозируемый общий объем доходов областного бюджета на 2014 год в сумме 25 409 265,5 тыс. рублей и на 2015 год — в сумме 26 886 826,1 тыс. рублей;
2) общий объем расходов областного бюджета на 2014 год в сумме 28 995 871,4 тыс. рублей, в том числе условно утвержденные расходы в сумме 740 000,0 тыс. рублей, и на 2015 год — в сумме 30 393 302,7 тыс. рублей, в том числе условно утвержденные расходы в сумме 1 544 535,4 тыс. рублей;
3) верхний предел государственного долга Орловской области на 1 января 2015 года в сумме 14 617 338,8 тыс. рублей и на 1 января 2016 года — в сумме 17 021 905,7 тыс. рублей;
4) дефицит областного бюджета на 2014 год в сумме 3 586 605,9 тыс. рублей и на 2015 год — в сумме 3 506 476,6 тыс. рублей; источники финансирования дефицита областного бюджета на плановый период 2014 и 2015 годов — согласно приложению 2 к настоящему Закону.

Статья 2. Нормативы распределения доходов между областным бюджетом и местными бюджетами на 2013 год и на плановый период 2014 и 2015 годов

В соответствии с пунктом 2 статьи 184[1] Бюджетного кодекса Российской Федерации утвердить:
1) нормативы распределения отдельных налоговых и неналоговых доходов в областной бюджет на 2013 год и на плановый период 2014 и 2015 годов, не установленные бюджетным законодательством Российской Федерации, — согласно приложению 3 к настоящему Закону;
2) дополнительные нормативы отчислений от налога на доходы физических лиц в бюджеты муниципальных районов (городских округов) Орловской области взамен части дотации на выравнивание бюджетной обеспеченности муниципальных районов (городских округов) Орловской области на 2013 год — согласно приложению 4 к настоящему Закону;
3) дополнительные нормативы отчислений от налога на доходы физических лиц в бюджеты муниципальных районов (городских округов) Орловской области взамен части дотации на выравнивание бюджетной обеспеченности муниципальных районов (городских округов) Орловской области на плановый период 2014 и 2015 годов — согласно приложению 5 к настоящему Закону.

Статья 3. Главные администраторы доходов областного бюджета и главные администраторы источников финансирования дефицита областного бюджета

1. Утвердить перечень главных администраторов доходов областного бюджета — органов государственной власти и государственных органов Орловской области — согласно приложению 6 к настоящему Закону.
2. Утвердить перечень главных администраторов доходов областного бюджета — органов государственной власти Российской Федерации — согласно приложению 7 к настоящему Закону.
3. Утвердить перечень администраторов доходов федерального бюджета — органов государственной власти Орловской области — согласно приложению 8 к настоящему Закону.
4. Утвердить перечень главных администраторов источников финансирования дефицита областного бюджета согласно приложению 9 к настоящему Закону.
5. В случае изменения в 2013 году состава и (или) функций главных администраторов доходов областного бюджета или главных администраторов источников финансирования дефицита областного бюджета, а также изменения принципов назначения и присвоения структуры кодов классификации доходов бюджетов Российской Федерации и классификации источников финансирования дефицита бюджетов Департамент финансов Орловской области вправе вносить в ходе исполнения областного бюджета соответствующие изменения в перечень главных администраторов доходов областного бюджета и главных администраторов источников финансирования дефицита областного бюджета, а также в состав закрепленных за ними кодов классификации доходов бюджетов Российской Федерации или классификации источников финансирования дефицита бюджетов с последующим внесением изменений в настоящий Закон.

Статья 4. Особенности использования доходов, получаемых государственными учреждениями Орловской области

1. Доходы, полученные казенными учреждениями Орловской области от приносящей доход деятельности, поступают в доход областного бюджета.
2. Бюджетное учреждение Орловской области вправе осуществлять приносящую доходы деятельность лишь постольку, поскольку это служит достижению целей, ради которых оно создано, и соответствующую этим целям, при условии, что такая деятельность указана в его учредительных документах. Доходы, полученные от такой деятельности, и приобретенное за счет этих доходов имущество поступают в самостоятельное распоряжение бюджетного учреждения Орловской области.

Статья 5. Прогнозируемое поступление доходов в областной бюджет на 2013 год и на плановый период 2014 и 2015 годов

Утвердить прогнозируемое поступление доходов в областной бюджет на 2013 год согласно приложению 10 к настоящему Закону, на плановый период 2014 и 2015 годов — согласно приложению 11 к настоящему Закону.

Статья 6. Бюджетные ассигнования областного бюджета на 2013 год и на плановый период 2014 и 2015 годов

1. Утвердить общий объем бюджетных ассигнований на исполнение публичных нормативных обязательств на 2013 год в сумме 1 094 346,6 тыс. рублей, на 2014 год — в сумме 1 240 737,1 тыс. рублей и на 2015 год — в сумме 1 418 270,0 тыс. рублей.
2. Утвердить в пределах общего объема расходов, установленного статьей 1 настоящего Закона, распределение бюджетных ассигнований по разделам и подразделам классификации расходов областного бюджета:
1) на 2013 год — согласно приложению 12 к настоящему Закону;
2) на плановый период 2014 и 2015 годов — согласно приложению 13 к настоящему Закону.
3. Утвердить в пределах общего объема расходов, установленного статьей 1 настоящего Закона, распределение бюджетных ассигнований по разделам, подразделам, целевым статьям и видам расходов классификации расходов областного бюджета:
1) на 2013 год — согласно приложению 14 к настоящему Закону;
2) на плановый период 2014 и 2015 годов — согласно приложению 15 к настоящему Закону.
4. Утвердить в пределах общего объема расходов, установленного статьей 1 настоящего Закона, ведомственную структуру расходов областного бюджета:
1) на 2013 год — согласно приложению 16 к настоящему Закону;
2) на плановый период 2014 и 2015 годов — согласно приложению 17 к настоящему Закону.
5. Утвердить распределение бюджетных ассигнований по государственным программам Орловской области и непрограммным расходам:
1) на 2013 год — согласно приложению 18 к настоящему Закону;
2) на плановый период 2014 и 2015 годов — согласно приложению 19 к настоящему Закону.
6. Распределение бюджетных ассигнований на реализацию межведомственной инвестиционной программы по объектам, мероприятиям, наименованиям, типам и иным учетным формам утверждается Правительством Орловской области.
7. Утвердить прогнозируемое поступление доходов и распределение бюджетных ассигнований Дорожного фонда Орловской области:
1) на 2013 год — согласно приложению 20 к настоящему Закону;
2) на плановый период 2014 и 2015 годов — согласно приложению 21 к настоящему Закону.
8. Субсидии юридическим лицам независимо от организационно-правовой формы, индивидуальным предпринимателям и физическим лицам — производителям товаров (работ, услуг), субвенции, межбюджетные субсидии, иные межбюджетные трансферты, предусмотренные настоящим Законом, предоставляются в порядке, установленном Правительством Орловской области.

Статья 7. Особенности использования бюджетных ассигнований на обеспечение деятельности органов государственной власти Орловской области, государственных органов Орловской области и казенных учреждений Орловской области

1. Правительство Орловской области не вправе принимать решения, приводящие к увеличению в 2013 году численности государственных гражданских служащих Орловской области и работников казенных учреждений Орловской области.
2. Заключение и оплата органами государственной власти Орловской области, государственными органами Орловской области и казенными учреждениями Орловской области договоров (соглашений, контрактов), исполнение которых осуществляется за счет средств областного бюджета, производятся в пределах доведенных им лимитов бюджетных обязательств в соответствии с кодами классификации расходов областного бюджета и с учетом принятых и неисполненных обязательств.
3. Вытекающие из договоров (соглашений, контрактов), исполнение которых осуществляется за счет средств областного бюджета, обязательства, принятые органами государственной власти Орловской области, государственными органами Орловской области и казенными учреждениями Орловской области сверх доведенных им лимитов бюджетных обязательств, не подлежат оплате за счет средств областного бюджета.
4. Не подлежат оплате обязательства, принятые органами государственной власти Орловской области, государственными органами Орловской области и казенными учреждениями Орловской области, вытекающие из государственных контрактов, заключенных на сумму, превышающую установленный Центральным банком Российской Федерации предельный размер расчетов наличными деньгами в Российской Федерации между юридическими лицами по одной сделке, сведения по которым не включены в установленном Правительством Российской Федерации порядке в реестр государственных контрактов, заключенных от имени Орловской области.
5. Получатель средств областного бюджета при заключении договоров (государственных контрактов) на поставку товаров (работ, услуг) вправе предусматривать авансовые платежи:
1) в размере 100 процентов от суммы договора (контракта) — по договорам (контрактам) по оказанию медицинских услуг за пределами Орловской области, о предоставлении услуг связи, о подписке на печатные издания и об их приобретении, об обучении на курсах повышения квалификации и профессиональной переподготовки государственных гражданских служащих, участии в научных, методических, научно-практических и иных конференциях, проведении олимпиад школьников, о приобретении авиа- и железнодорожных билетов, билетов для проезда городским и пригородным транспортом, путевок на санаторно-курортное лечение, по договорам обязательного страхования гражданской ответственности владельцев транспортных средств, на путевки для оздоровления и отдыха детей;
2) в размере 30 процентов от суммы договора (контракта), если иное не предусмотрено законодательством Российской Федерации, нормативными правовыми актами Правительства Орловской области, — по остальным договорам (контрактам).
6. Установить предельный размер представительских расходов в размере 0,5 процента от расходов на функционирование Орловского областного Совета народных депутатов, Аппарата Губернатора и Правительства Орловской области на 2013 год по целевой статье классификации расходов областного бюджета 0020400 «Центральный аппарат». Порядок использования представительских расходов устанавливается соответствующим органом государственной власти Орловской области.
7. Установленные нормативными правовыми актами Российской Федерации и Орловской области нормативы бюджетных расходов по соответствующим мероприятиям и видам деятельности органами государственной власти Орловской области, государственными органами Орловской области и казенными учреждениями Орловской области применяются в пределах бюджетных ассигнований, установленных настоящим Законом.

Статья 8. Особенности исполнения областного бюджета в 2013 году

1. Установить, что исполнение областного бюджета в 2013 году производится в соответствии с пунктом 3 статьи 217, пунктами 2, 3 статьи 232 и пунктами 3–5 статьи 242 Бюджетного кодекса Российской Федерации.

Установить в соответствии с пунктом 3 статьи 217 Бюджетного кодекса Российской Федерации следующие основания для внесения в 2013 году изменений в показатели сводной бюджетной росписи областного бюджета, связанные с особенностями исполнения областного бюджета и (или) перераспределения бюджетных ассигнований между главными распорядителями средств областного бюджета:
1) перераспределение бюджетных ассигнований, предусмотренных на реализацию Закона Орловской области от 26 января 2007 года № 655-ОЗ «О наказах избирателей депутатам Орловского областного Совета народных депутатов»;
2) перераспределение бюджетных ассигнований Дорожного фонда Орловской области между целевыми статьями, видами расходов классификации расходов областного бюджета на основании принятых постановлений Правительства Орловской области;
3) перераспределение бюджетных ассигнований на реализацию межведомственной инвестиционной программы между главными распорядителями бюджетных средств, разделами, подразделами, целевыми статьями, видами расходов классификации расходов областного бюджета на основании принятых постановлений Правительства Орловской области;
4) перераспределение бюджетных ассигнований в пределах, предусмотренных главным распорядителям средств областного бюджета на предоставление бюджетным и автономным учреждениям Орловской области субсидий на финансовое обеспечение государственного задания на оказание государственных услуг (выполнение работ) и субсидий на иные цели, между разделами, подразделами, целевыми статьями классификации расходов областного бюджета, видами расходов классификации расходов областного бюджета;
5) перераспределение бюджетных ассигнований в пределах, предусмотренных настоящим Законом на реализацию государственных программ Орловской области между главными распорядителями бюджетных средств, разделами, подразделами, целевыми статьями, видами расходов классификации расходов областного бюджета, в случае внесения изменений в постановления Правительства Орловской области об утверждении государственных программ Орловской области.

2. Установить, что при заключении соглашений с федеральными органами исполнительной власти объем софинансирования за счет средств областного бюджета не может превышать установленный Правительством Российской Федерации и (или) отраслевыми министерствами Российской Федерации уровень софинансирования расходных обязательств.
3. Установить льготы по тарифам на проезд обучающихся и воспитанников общеобразовательных учреждений старше 7 лет, учащихся очной формы обучения образовательных учреждений начального профессионального, среднего профессионального и высшего профессионального образования железнодорожным транспортом общего пользования в пригородном сообщении с 1 января по 15 июня 2013 года включительно и с 1 сентября по 31 декабря 2013 года включительно в виде 50-процентной скидки от действующего тарифа на 2013 год с учетом постановления Правительства Российской Федерации от 27 декабря 2010 года № 1163 «Об утверждении Правил предоставления субсидий из федерального бюджета бюджетам субъектов Российской Федерации на компенсацию части потерь в доходах организаций железнодорожного транспорта в связи с принятием субъектами Российской Федерации решений об установлении льгот по тарифам на проезд обучающихся и воспитанников общеобразовательных учреждений, учащихся очной формы обучения образовательных учреждений начального профессионального, среднего профессионального и высшего профессионального образования железнодорожным транспортом общего пользования в пригородном сообщении». Порядок ежемесячной компенсации потерь в доходах организациям железнодорожного транспорта в связи с установлением льгот утверждается Правительством Орловской области.
4. Установить, что не использованные по состоянию на 1 января 2013 года остатки межбюджетных трансфертов, предоставленных из областного бюджета бюджетам муниципальных образований Орловской области в форме субвенций, субсидий, иных межбюджетных трансфертов, имеющих целевое назначение, подлежат возврату в областной бюджет в порядке, установленном Департаментом финансов Орловской области.
5. Установить, что главные распорядители бюджетных средств осуществляют централизованные закупки с последующим закреплением в соответствии с решением Правительства Орловской области приобретенного имущества за государственными учреждениями Орловской области.

Статья 9. Межбюджетные трансферты бюджетам муниципальных образований Орловской области

1. Утвердить распределение дотаций на выравнивание бюджетной обеспеченности муниципальных районов (городских округов) Орловской области:
1) на 2013 год — согласно приложению 22 к настоящему Закону;
2) на плановый период 2014 и 2015 годов — согласно приложению 23 к настоящему Закону.
2. Утвердить объем дотаций на поддержку мер по обеспечению сбалансированности бюджетов муниципальных районов (городских округов) Орловской области на 2013 год в сумме 100 000,0 тыс. рублей, на 2014 год — в сумме 100 000,0 тыс. рублей, на 2015 год — в сумме 100 000,0 тыс. рублей.

Порядок предоставления дотаций на поддержку мер по обеспечению сбалансированности муниципальных районов (городских округов) Орловской области утверждается Правительством Орловской области.

3. Утвердить дотацию бюджетам городских округов и муниципальных районов Орловской области на выделение грантов в целях поощрения достижения наилучших показателей деятельности органов местного самоуправления городских округов и муниципальных районов Орловской области на 2013 год в сумме 5 000,0 тыс. рублей, на 2014 год — в сумме 5 000,0 тыс. рублей, на 2015 год — в сумме 5 000,0 тыс. рублей. Порядок выделения грантов устанавливается Правительством Орловской области.
4. Утвердить распределение субсидий:
1) на 2013 год — согласно приложению 24 к настоящему Закону;
2) на плановый период 2014 и 2015 годов — согласно приложению 25 к настоящему Закону.
5. Утвердить распределение субвенций:
1) на 2013 год — согласно приложению 26 к настоящему Закону;
2) на плановый период 2014 и 2015 годов — согласно приложению 27 к настоящему Закону.

Статья 10. Особенности межбюджетных отношений в 2013–2015 годах

1. Межбюджетные трансферты из областного бюджета местным бюджетам, предусмотренные настоящим Законом, предоставляются при условии соблюдения муниципальными районами и городскими округами Орловской области бюджетного законодательства Российской Федерации, бюджетного законодательства Орловской области, законодательства Российской Федерации о налогах и сборах и законодательства Орловской области о налогах и сборах без каких-либо исключений, дополнений и (или) особых условий.
2. Установить в соответствии со статьей 136 Бюджетного кодекса Российской Федерации, что муниципальные образования Орловской области, в бюджетах которых доля дотаций на выравнивание бюджетной обеспеченности муниципальных районов (городских округов) Орловской области или дотаций из районных бюджетов за счет субвенций из областного бюджета на выполнение полномочий по расчету и предоставлению дотаций бюджетам поселений Орловской области и (или) налоговых доходов по дополнительным нормативам отчислений от налога на доходы физических лиц в течение двух из трех последних отчетных финансовых лет превышала 10 процентов собственных доходов местного бюджета, не имеют права превышать установленные Правительством Орловской области нормативы формирования расходов на оплату труда депутатов, выборных должностных лиц органов местного самоуправления Орловской области, осуществляющих свои полномочия на постоянной основе, муниципальных служащих и (или) содержание органов местного самоуправления Орловской области. Указанные нормативы определяются в соответствии с порядком, утвержденным Правительством Орловской области.
3. В случае принятия органами местного самоуправления муниципальных образований Орловской области решений, нарушающих порядок использования по целевому назначению средств, полученных из областного бюджета в виде безвозмездных поступлений, а также иным образом нарушающих положения бюджетного законодательства Российской Федерации и бюджетного законодательства Орловской области, Департамент финансов Орловской области вправе принять решение о приостановлении (сокращении) предоставления межбюджетных трансфертов (за исключением субвенций) в соответствии с настоящим Законом на:
1) величину предоставляемых из местных бюджетов субсидий, субвенций, льгот, сверх установленных законодательством Российской Федерации и законодательством Орловской области;
2) величину превышения ограничений в соответствии со статьей 136 Бюджетного кодекса Российской Федерации и настоящей статьей;
3) объем средств областного бюджета, использованных не по целевому назначению.

Статья 11. Об утверждении нормативов финансирования муниципальных общеобразовательных учреждений

Утвердить нормативы финансирования муниципальных общеобразовательных учреждений в части расходов на реализацию основных общеобразовательных программ:
1) на 2013 год — согласно приложению 28 к настоящему Закону;
2) на плановый период 2014 и 2015 годов — согласно приложению 29 к настоящему Закону.

Статья 12. О введении в действие Законов Орловской области

Ввести в действие на 2013 год:
1) Закон Орловской области от 30 июня 2006 года № 602-ОЗ «О наделении органов местного самоуправления Орловской области государственными полномочиями по формированию и организации деятельности комиссий по делам несовершеннолетних и защите их прав»;
2) Закон Орловской области от 13 июля 2007 года № 691-ОЗ «О наделении органов местного самоуправления отдельными государственными полномочиями Орловской области по организации деятельности административных комиссий»;
3) Закон Орловской области от 7 ноября 2007 года № 718-ОЗ «О наделении органов местного самоуправления Орловской области полномочиями по выплате компенсации части родительской платы за содержание детей в образовательных организациях, реализующих основную общеобразовательную программу дошкольного образования»;
4) Закон Орловской области от 6 декабря 2007 года № 727-ОЗ «О дополнительных гарантиях жилищных прав детей-сирот и детей, оставшихся без попечения родителей, лиц из числа детей-сирот и детей, оставшихся без попечения родителей, и наделении органов местного самоуправления Орловской области отдельными государственными полномочиями по обеспечению жилыми помещениями детей-сирот и детей, оставшихся без попечения родителей, лиц из числа детей-сирот и детей, оставшихся без попечения родителей»;
5) Закон Орловской области от 6 декабря 2007 года № 732-ОЗ «О наделении органов местного самоуправления отдельными государственными полномочиями Орловской области в сфере опеки и попечительства»;
6) Закон Орловской области от 9 января 2008 года № 738-ОЗ «О наделении органов местного самоуправления Орловской области отдельными государственными полномочиями в сфере трудовых отношений»;
7) Закон Орловской области от 5 декабря 2008 года № 846-ОЗ «О наделении органов местного самоуправления муниципальных районов Орловской области полномочиями органов государственной власти Орловской области по расчету и предоставлению дотаций бюджетам поселений за счет средств областного бюджета»;
8) Закон Орловской области от 2 марта 2012 года № 1322-ОЗ «О наделении органов местного самоуправления Орловской области государственными полномочиями по обеспечению жильем отдельных категорий граждан, определенных федеральным законодательством».

Статья 13. Расходы областного бюджета на обязательное медицинское страхование неработающего населения области

Утвердить расходы областного бюджета на обязательное медицинское страхование неработающего населения Орловской области, перечисляемые в бюджет Федерального фонда обязательного медицинского страхования, на 2013 год — в сумме 1 920 755,8 тыс. рублей, на 2014 год — в сумме 2 505 957,6 тыс. рублей и на 2015 год — в сумме 3 434 629,8 тыс. рублей.

Статья 14. Реструктуризация денежных обязательств (задолженности) перед Орловской областью

1. Установить, что реструктуризация обязательств (задолженности) по бюджетным кредитам, выделенным юридическим лицам на финансирование высокоэффективных инвестиционных проектов, сезонных затрат в агропромышленном комплексе, пополнение оборотных средств, производится в соответствии с положениями статьи 93[2] Бюджетного кодекса Российской Федерации при условиях:
1) причинения этому юридическому лицу материального ущерба в результате стихийного бедствия, техногенной катастрофы и иных обстоятельств непреодолимой силы;
2) угрозы банкротства этого лица в случае единовременного погашения суммы кредита;
3) реконструкции производственных мощностей, технического перевооружения действующего производства для выпуска новых видов продукции на базе применения новейших технологий.

Порядок проведения реструктуризации обязательств (задолженности) по бюджетному кредиту устанавливает Правительство Орловской области.

2. За просрочку уплаты основной суммы долга, а также процентов за пользование средствами областного бюджета, предоставленными на возвратной основе, начисляется и взимается пеня в размере одной трехсотой действующей в течение срока просрочки ставки рефинансирования Центрального банка Российской Федерации за каждый календарный день просрочки исполнения обязательств по уплате суммы долга и процентов за пользование средствами областного бюджета.
3. Предоставить Правительству Орловской области право признания безнадежной к взысканию задолженности юридических лиц перед областным бюджетом по средствам, предоставленным на возвратной основе, процентам за их использование и пеням за несвоевременный возврат указанных средств и ее списания в установленном Правительством Орловской области порядке в случаях:
1) ликвидации организации в соответствии с законодательством Российской Федерации о несостоятельности (банкротстве);
2) вступления в силу решения суда об отказе в удовлетворении исковых требований о взыскании задолженности в случае невозможности его дальнейшего обжалования.

Статья 15. Предоставление бюджетных кредитов бюджетам муниципальных образований Орловской области в 2013 году

1. Установить, что в 2013 году бюджетные кредиты бюджетам муниципальных образований Орловской области предоставляются из областного бюджета в пределах общего объема бюджетных ассигнований, предусмотренных по источникам финансирования дефицита областного бюджета на эти цели, в сумме до 40 000 тыс. рублей на срок до трех лет:
1) для частичного покрытия дефицитов бюджетов муниципальных образований Орловской области;
2) для покрытия временных кассовых разрывов, возникающих при исполнении бюджетов муниципальных образований Орловской области;
3) для осуществления мероприятий, связанных с ликвидацией последствий стихийных бедствий;
4) на строительство, реконструкцию, капитальный ремонт.
2. Установить плату за пользование указанными в части 1 настоящей статьи бюджетными кредитами:
1) для частичного покрытия дефицитов бюджетов и покрытия временных кассовых разрывов, возникающих при исполнении бюджетов муниципальных образований Орловской области, — в размере одной второй ставки рефинансирования Центрального банка Российской Федерации, действующей на день заключения соглашения о предоставлении бюджетного кредита;
2) для осуществления мероприятий, связанных с ликвидацией последствий стихийных бедствий, — 0 процентов;
3) на строительство, реконструкцию и капитальный ремонт — в размере одной второй ставки рефинансирования Центрального банка Российской Федерации, действующей на день заключения соглашения о предоставлении бюджетного кредита.
3. Предоставление, использование и возврат муниципальными образованиями Орловской области указанных в части 1 настоящей статьи бюджетных кредитов осуществляются в порядке, установленном Правительством Орловской области.

Статья 16. Обслуживание государственного долга Орловской области

Установить предельный объем расходов областного бюджета на обслуживание государственного долга Орловской области:
1) в 2013 году — в сумме 483 806,7 тыс. рублей;
2) в 2014 году — в сумме 464 073,6 тыс. рублей;
3) в 2015 году — в сумме 410 421,4 тыс. рублей.

Статья 17. Предоставление государственных гарантий Орловской области в валюте Российской Федерации

1. Установить верхний предел государственного долга Орловской области по государственным гарантиям Орловской области на 1 января 2014 года в сумме 500 000,0 тыс. рублей, на 1 января 2015 года — в сумме 500 000,0 тыс. рублей и на 1 января 2015 года — в сумме 500 000,0 тыс. рублей.
2. Утвердить Программу государственных гарантий Орловской области:
1) на 2013 год — согласно приложению 30 к настоящему Закону;
2) на плановый период 2014 и 2015 годов — согласно приложению 31 к настоящему Закону.

Статья 18. Государственные внутренние заимствования Орловской области

1. Утвердить программу государственных внутренних заимствований Орловской области:
1) на 2013 год — согласно приложению 32 к настоящему Закону;
2) на плановый период 2014 и 2015 годов — согласно приложению 33 к настоящему Закону.
2. Разрешить Правительству Орловской области в пределах утвержденной программы государственных внутренних заимствований принимать решения о привлечении кредитных ресурсов по результатам торгов.

Статья 19. Об особенности действия отдельных законодательных актов Орловской области в связи с принятием настоящего Закона

Установить, что законодательные и иные нормативные правовые акты, влекущие дополнительные расходы за счет средств областного бюджета в 2013–2015 годах, а также сокращающие его доходную базу, реализуются и применяются только с начала очередного финансового года при условии включения соответствующих бюджетных ассигнований в закон о бюджете либо в текущем финансовом году после внесения соответствующих изменений в настоящий Закон при наличии соответствующих источников дополнительных поступлений в областной бюджет и (или) при сокращении бюджетных ассигнований по отдельным статьям областного бюджета на 2013–2015 годы.

Статья 20. Вступление в силу настоящего Закона

Настоящий Закон вступает в силу с 1 января 2013 года.

Губернатор Орловской области ***А. П. Козлов***

город Орёл
7 декабря 2012 года
№ 1431-ОЗ

Приложение 1
к Закону Орловской области «Об областном бюджете на 2013 год и на плановый период 2014 и 2015 годов»

Источники финансирования дефицита областного бюджета на 2013 год

Код	Наименование показателя	Сумма, тыс. рублей
	Источники финансирования дефицита областного бюджета	**3420151,9**
01 02 00 00 00 0000 000	**Кредиты кредитных организаций в валюте Российской Федерации**	**2024317,6**
01 02 00 00 00 0000 700	Получение кредитов от кредитных организаций в валюте Российской Федерации	4524317,6
01 02 00 00 02 0000 710	Получение кредитов от кредитных организаций бюджетами субъектов Российской Федерации в валюте Российской Федерации	4524317,6
01 02 00 00 00 0000 800	Погашение кредитов, предоставленных кредитными организациями в валюте Российской Федерации	-2500000,0
01 02 00 00 02 0000 810	Погашение бюджетами субъектов Российской Федерации кредитов от кредитных организаций в валюте Российской Федерации	-2500000,0
01 03 00 00 00 0000 000	**Бюджетные кредиты от других бюджетов бюджетной системы Российской Федерации в валюте Российской Федерации**	**1395834,4**
01 03 00 00 00 0000 700	Получение бюджетных кредитов от других бюджетов бюджетной системы Российской Федерации в валюте Российской Федерации	1521962,7
01 03 00 00 02 0000 710	Получение кредитов от других бюджетов бюджетной системы Российской Федерации бюджетами субъектов Российской Федерации в валюте Российской Федерации	1521962,7
01 03 00 00 00 0000 800	Погашение бюджетных кредитов, полученных от других бюджетов бюджетной системы Российской Федерации в валюте Российской Федерации	-126128,3
01 03 00 00 02 0000 810	Погашение бюджетами субъектов Российской Федерации кредитов от других бюджетов бюджетной системы Российской Федерации в валюте Российской Федерации	-126128,3
01 05 00 00 00 0000 000	**Изменение остатков средств на счетах по учету средств бюджета**	**24851,2**
01 05 00 00 00 0000 500	УВЕЛИЧЕНИЕ ОСТАТКОВ СРЕДСТВ БЮДЖЕТОВ	-31007446,5
01 05 02 00 00 0000 500	Увеличение прочих остатков средств бюджетов	-31007446,5
01 05 02 01 00 0000 510	Увеличение прочих остатков денежных средств бюджетов	-31007446,5
01 05 02 01 02 0000 510	Увеличение прочих остатков денежных средств бюджета субъекта Российской Федерации	-31007446,5
01 05 00 00 00 0000 600	УМЕНЬШЕНИЕ ОСТАТКОВ СРЕДСТВ БЮДЖЕТОВ	31032297,7
01 05 02 00 00 0000 600	Уменьшение прочих остатков средств бюджетов	31032297,7
01 05 02 01 00 0000 610	Уменьшение прочих остатков денежных средств бюджетов	31032297,7
01 05 02 01 02 0000 610	Уменьшение прочих остатков денежных средств бюджета субъекта Российской Федерации	31032297,7
01 06 00 00 00 0000 000	**Иные источники внутреннего финансирования дефицита бюджетов**	**-24851,3**
01 06 05 00 00 0000 000	Бюджетные кредиты, предоставленные внутри страны в валюте Российской Федерации	-24851,3
01 06 05 00 00 0000 500	Предоставление бюджетных кредитов внутри страны в валюте Российской Федерации	-40000,0
01 06 05 02 02 0000 540	Предоставление бюджетных кредитов другим бюджетам бюджетной системы Российской Федерации из бюджета субъекта Российской Федерации в валюте Российской Федерации	-40000,0
01 06 05 00 00 0000 600	Возврат бюджетных кредитов, предоставленных внутри страны в валюте Российской Федерации	15148,7
01 06 05 01 02 0000 640	Возврат бюджетных кредитов, предоставленных юридическим лицам из бюджетов субъектов в валюте Российской Федерации	1448,7

01 06 05 02 02 0000 640	Возврат бюджетных кредитов, предоставленных другим бюджетам бюджетной системы Российской Федерации из бюджетов субъектов в валюте Российской Федерации	13700,0

Приложение 2
к Закону Орловской области «Об областном бюджете на 2013 год и на плановый период 2014 и 2015 годов»

Источники финансирования дефицита областного бюджета на плановый период 2014 и 2015 годов

Код	Наименование показателя	Сумма, тыс. рублей	
		2014 год	2015 год
	Источники финансирования дефицита областного бюджета	**3586605,9**	**3506476,6**
01 02 00 00 00 0000 000	**Кредиты кредитных организаций в валюте Российской Федерации**	**2175978,4**	**2534745,9**
01 02 00 00 00 0000 700	Получение кредитов от кредитных организаций в валюте Российской Федерации	7123407,7	9658153,6
01 02 00 00 02 0000 710	Получение кредитов от кредитных организаций бюджетом субъекта Российской Федерации в валюте Российской Федерации	7123407,7	9658153,6
01 02 00 00 00 0000 800	Погашение кредитов, предоставленных кредитными организациями в валюте Российской Федерации	-4947429,3	-7123407,7
01 02 00 00 02 0000 810	Погашение бюджетом субъекта Российской Федерации кредитов от кредитных организаций в валюте Российской Федерации	-4947429,3	-7123407,7
01 03 00 00 00 0000 000	**Бюджетные кредиты от других бюджетов бюджетной системы Российской Федерации в валюте Российской Федерации**	**1394005,1**	**971730,8**
01 03 00 00 00 0000 700	Получение бюджетных кредитов от других бюджетов бюджетной системы Российской Федерации в валюте Российской Федерации	3004424,3	4122394,6
01 03 00 00 02 0000 710	Получение кредитов от других бюджетов бюджетной системы Российской Федерации бюджетом субъекта Российской Федерации в валюте Российской Федерации	3004424,3	4122394,6
01 03 00 00 00 0000 800	Погашение бюджетных кредитов, полученных от других бюджетов бюджетной системы Российской Федерации в валюте Российской Федерации	-1610419,1	-3150663,8
01 03 00 00 02 0000 810	Погашение бюджетом субъекта Российской Федерации кредитов от других бюджетов бюджетной системы Российской Федерации в валюте Российской Федерации	-1610419,1	-3150663,8
01 05 00 00 00 0000 000	**Изменение остатков средств на счетах по учету средств бюджета**		
01 05 00 00 00 0000 500	УВЕЛИЧЕНИЕ ОСТАТКОВ СРЕДСТВ БЮДЖЕТОВ	-35593719,8	-40707374,2
01 05 02 00 00 0000 500	Увеличение прочих остатков средств бюджетов	-35593719,8	-40707374,2
01 05 02 01 00 0000 510	Увеличение прочих остатков денежных средств бюджетов	-35593719,8	-40707374,2
01 05 02 01 02 0000 510	Увеличение прочих остатков денежных средств бюджета субъекта Российской Федерации	-35593719,8	-40707374,2
01 05 00 00 00 0000 600	УМЕНЬШЕНИЕ ОСТАТКОВ СРЕДСТВ БЮДЖЕТОВ	35593719,8	40707374,2
01 05 02 00 00 0000 600	Уменьшение прочих остатков средств бюджетов	35593719,8	40707374,2
01 05 02 01 00 0000 610	Уменьшение прочих остатков денежных средств бюджетов	35593719,8	40707374,2
01 05 02 01 02 0000 610	Уменьшение прочих остатков денежных средств бюджета субъекта Российской Федерации	35593719,8	40707374,2
01 06 00 00 00 0000 000	**Иные источники внутреннего финансирования дефицита бюджетов**	**16622,4**	
01 06 05 00 00 0000 000	Бюджетные кредиты, предоставленные внутри страны в валюте Российской Федерации	16622,4	
01 06 05 00 00 0000 500	Предоставление бюджетных кредитов внутри страны в валюте Российской Федерации	-40000,0	-40000,0
01 06 05 02 02 0000 540	Предоставление бюджетных кредитов другим бюджетам бюджетной системы Российской Федерации из бюджета субъекта Российской Федерации в валюте Российской Федерации	-40000,0	-40000,0
01 06 05 00 00 0000 600	Возврат бюджетных кредитов, предоставленных внутри страны в валюте Российской Федерации	56622,4	40000,0
01 06 05 01 02 0000 640	Возврат бюджетных кредитов, предоставленных юридическим лицам из бюджета субъекта в валюте Российской Федерации	1824,4	1867,9
01 06 05 02 02 0000 640	Возврат бюджетных кредитов, предоставленных другим бюджетам бюджетной системы Российской Федерации из бюджета субъекта в валюте Российской Федерации	54798,0	38132,1

Приложение 3
к Закону Орловской области «Об областном бюджете на 2013 год и на плановый период 2014 и 2015 годов»

Нормативы распределения отдельных налоговых и неналоговых доходов в областной бюджет на 2013 год и на плановый период 2014 и 2015 годов, не установленные бюджетным законодательством Российской Федерации

Код бюджетной классификации Российской Федерации	Наименование дохода	Норматив распределения в областной бюджет, в процентах
1 09 00000 00 0000 000	ЗАДОЛЖЕННОСТЬ И ПЕРЕРАСЧЕТЫ ПО ОТМЕНЕННЫМ НАЛОГАМ, СБОРАМ И ИНЫМ ОБЯЗАТЕЛЬНЫМ ПЛАТЕЖАМ	
1 09 04010 02 0000 110	Налог на имущество предприятий	100
1 09 06010 02 0000 110	Налог с продаж	100
1 09 06020 02 0000 110	Сбор на нужды образовательных учреждений, взимаемый с юридических лиц	100
1 09 06030 02 0000 110	Прочие налоги и сборы	100
1 09 06041 02 0000 110	Сборы за выдачу органами государственной власти субъектов Российской Федерации лицензий на розничную продажу алкогольной продукции	100
1 09 06050 02 0000 110	Сборы за выдачу лицензий на пользование недрами по участкам недр, содержащим месторождения общераспространенных полезных ископаемых, или участкам недр местного значения	100
1 17 00000 00 0000 000	ПРОЧИЕ НЕНАЛОГОВЫЕ ДОХОДЫ	
1 17 01020 02 0000 180	Невыясненные поступления, зачисляемые в бюджеты субъектов Российской Федерации	100
1 17 05020 02 0000 180	Прочие неналоговые доходы бюджетов субъектов Российской Федерации	100

Приложение 4
к Закону Орловской области «Об областном бюджете на 2013 год и на плановый период 2014 и 2015 годов»

Дополнительные нормативы отчислений от налога на доходы физических лиц в бюджеты муниципальных районов (городских округов) Орловской области взамен части дотации на выравнивание бюджетной обеспеченности муниципальных районов (городских округов) Орловской области на 2013 год

№ п/п	Наименование	Дополнительный норматив, в процентах
1	город Орёл	
2	город Ливны	15,0
3	город Мценск	15,0
4	Болховский район	45,0
5	Верховский район	25,0
6	Глазуновский район	40,0
7	Дмитровский район	40,0
8	Должанский район	40,0
9	Залегощенский район	30,0
10	Знаменский район	45,0
11	Колпнянский район	70,0
12	Корсаковский район	23,63
13	Краснозоренский район	20,0
14	Кромской район	30,0
15	Ливенский район	30,0
16	Малоархангельский район	40,0
17	Мценский район	30,0
18	Новодеревеньковский район	45,0
19	Новосильский район	45,0
20	Орловский район	18,0
21	Покровский район	40,0
22	Свердловский район	50,0
23	Сосковский район	45,0
24	Троснянский район	65,0
25	Урицкий район	40,0
26	Хотынецкий район	20,0
27	Шаблыкинский район	30,0

Приложение 5
к Закону Орловской области «Об областном бюджете на 2013 год и на плановый период 2014 и 2015 годов»

Дополнительные нормативы отчислений от налога на доходы физических лиц в бюджеты муниципальных районов (городских округов) Орловской области взамен части дотации на выравнивание бюджетной обеспеченности муниципальных районов (городских округов) Орловской области на плановый период 2014 и 2015 годов

№ п/п	Наименование	Дополнительный норматив, в процентах	
		2014 год	2015 год
1	город Орёл		
2	город Ливны	12,0	8,0
3	город Мценск	12,0	8,0
4	Болховский район	45,0	45,0
5	Верховский район	35,0	35,0
6	Глазуновский район	45,0	50,0
7	Дмитровский район	40,0	45,0
8	Должанский район	40,0	40,0
9	Залегощенский район	35,0	40,0
10	Знаменский район	45,0	45,0
11	Колпнянский район	70,0	68,0
12	Корсаковский район	30,8	35,0
13	Краснозоренский район	25,0	30,0
14	Кромской район	30,0	30,0
15	Ливенский район	35,0	40,0
16	Малоархангельский район	40,0	40,0
17	Мценский район	35,0	40,0
18	Новодеревеньковский район	45,0	50,0
19	Новосильский район	45,0	51,7
20	Орловский район	16,0	15,5
21	Покровский район	40,0	45,0
22	Свердловский район	50,0	50,0
23	Сосковский район	45,0	50,0
24	Троснянский район	65,0	65,0
25	Урицкий район	40,0	40,0
26	Хотынецкий район	25,0	30,0
27	Шаблыкинский район	35,0	43,7

Приложение 6
к Закону Орловской области «Об областном бюджете на 2013 год и на плановый период 2014 и 2015 годов»

Перечень главных администраторов доходов областного бюджета — органов государственной власти и государственных органов Орловской области

Коды бюджетной классификации Российской Федерации		Наименование главного администратора доходов областного бюджета
главного администратора доходов	доходов областного бюджета	
001		**Орловский областной Совет народных депутатов**
001	2 02 04002 02 0000 151	Межбюджетные трансферты, передаваемые бюджетам субъектов Российской Федерации на содержание членов Совета Федерации и их помощников
002		**Аппарат Губернатора и Правительства Орловской области**
002	1 13 01992 02 0000 130	Прочие доходы от оказания платных услуг получателями средств бюджетов субъектов Российской Федерации
002	1 13 02992 02 0000 130	Прочие доходы от компенсации затрат бюджетов субъектов Российской Федерации
002	1 16 33020 02 0000 140	Денежные взыскания (штрафы) за нарушение законодательства Российской Федерации о размещении заказов на поставки товаров, выполнение работ, оказание услуг для нужд субъектов Российской Федерации
002	1 16 90020 02 0000 140	Прочие поступления от денежных взысканий (штрафов) и иных сумм в возмещение ущерба, зачисляемые в бюджеты субъектов Российской Федерации
002	1 17 01020 02 0000 180	Невыясненные поступления, зачисляемые в бюджеты субъектов Российской Федерации
002	1 17 05020 02 0000 180	Прочие неналоговые доходы бюджетов субъектов Российской Федерации
002	2 00 00000 00 0000 000	Безвозмездные поступления
002	2 02 03007 02 0000 151	Субвенции бюджетам субъектов Российской Федерации на составление (изменение и дополнение) списков кандидатов в присяжные заседатели федеральных судов общей юрисдикции в Российской Федерации
002	2 02 04001 02 0000 151	Межбюджетные трансферты, передаваемые бюджетам субъектов Российской Федерации на содержание депутатов Государственной Думы и их помощников
002	2 02 04002 02 0000 151	Межбюджетные трансферты, передаваемые бюджетам субъектов Российской Федерации на содержание членов Совета Федерации и их помощников
002	2 02 04032 02 0000 151	Межбюджетные трансферты, передаваемые бюджетам субъектов Российской Федерации, на единовременные денежные компенсации реабилитированным лицам
002	2 19 02000 02 0000 151	Возврат остатков субсидий, субвенций и иных межбюджетных трансфертов, имеющих целевое назначение, прошлых лет из бюджетов субъектов Российской Федерации
005		**Департамент экономики Орловской области**
005	1 13 01992 02 0000 130	Прочие доходы от оказания платных услуг получателями средств бюджетов субъектов Российской Федерации
005	1 13 02992 02 0000 130	Прочие доходы от компенсации затрат бюджетов субъектов Российской Федерации
005	1 16 33020 02 0000 140	Денежные взыскания (штрафы) за нарушение законодательства Российской Федерации о размещении заказов на поставки товаров, выполнение работ, оказание услуг для нужд субъектов Российской Федерации
005	1 17 05020 02 0000 180	Прочие неналоговые доходы бюджетов субъектов Российской Федерации
005	1 17 01020 02 0000 180	Невыясненные поступления, зачисляемые в бюджеты субъектов Российской Федерации
005	2 00 00000 00 0000 000	Безвозмездные поступления
005	2 02 02009 02 0000 151	Субсидии бюджетам субъектов Российской Федерации на государственную поддержку малого предпринимательства, включая крестьянские (фермерские) хозяйства
005	2 18 02030 02 0000 151	Доходы бюджетов субъектов Российской Федерации от возврата остатков субсидий, субвенций и иных межбюджетных трансфертов, имеющих целевое назначение, прошлых лет из бюджетов городских округов
005	2 18 02040 02 0000 151	Доходы бюджетов субъектов Российской Федерации от возврата остатков субсидий, субвенций и иных межбюджетных трансфертов, имеющих целевое назначение, прошлых лет из бюджетов муниципальных районов
005	2 19 02000 02 0000 151	Возврат остатков субсидий, субвенций и иных межбюджетных трансфертов, имеющих целевое назначение, прошлых лет из бюджетов субъектов Российской Федерации
006		**Управление государственного имущества Орловской области**
006	1 08 07082 01 1000 110	Государственная пошлина за совершение действий, связанных с лицензированием, с проведением аттестации в случаях, если такая аттестация предусмотрена законодательством Российской Федерации, зачисляемая в бюджеты субъектов Российской Федерации
006	1 11 01020 02 0000 120	Доходы в виде прибыли, приходящейся на доли в уставных (складочных) капиталах хозяйственных товариществ и обществ, или дивидендов по акциям, принадлежащим субъектам Российской Федерации
006	1 11 05012 04 0000 120	Доходы, получаемые в виде арендной платы за земельные участки, государственная собственность на которые не разграничена и которые расположены в границах городских округов, а также средства от продажи права на заключение договоров аренды указанных земельных участков
006	1 11 05022 02 0000 120	Доходы, получаемые в виде арендной платы, а также средства от продажи права на заключение договоров аренды за земли, находящиеся в собственности субъектов Российской Федерации (за исключением земельных участков бюджетных и автономных учреждений субъектов Российской Федерации)
006	1 11 05026 04 0000 120	Доходы, получаемые в виде арендной платы за земельные участки, которые расположены в границах городских округов, находятся в федеральной собственности и осуществление полномочий по управлению и распоряжению которыми передано органам государственной власти субъектов Российской Федерации, а также средства от продажи права на заключение договоров аренды указанных земельных участков
006	1 11 05026 10 0000 120	Доходы, получаемые в виде арендной платы за земельные участки, которые расположены в границах поселений, находятся в федеральной собственности и осуществление полномочий по управлению и распоряжению которыми передано органам государственной власти субъектов Российской Федерации, а также средства от продажи права на заключение договоров аренды указанных земельных участков
006	1 11 05032 02 0000 120	Доходы от сдачи в аренду имущества, находящегося в оперативном управлении органов государственной власти субъектов Российской Федерации и созданных ими учреждений (за исключением имущества бюджетных и автономных учреждений субъектов Российской Федерации)
006	1 11 07012 02 0000 120	Доходы от перечисления части прибыли, остающейся после уплаты налогов и иных обязательных платежей государственных унитарных предприятий субъектов Российской Федерации
006	1 11 09042 02 0000 120	Прочие поступления от использования имущества, находящегося в собственности субъектов Российской Федерации (за исключением имущества бюджетных и автономных учреждений субъектов Российской Федерации, а также имущества государственных унитарных предприятий субъектов Российской Федерации, в том числе казенных)
006	1 13 01992 02 0000 130	Прочие доходы от оказания платных услуг получателями средств бюджетов субъектов Российской Федерации
006	1 13 02040 01 0000 130	Доходы, поступающие в порядке возмещения бюджету субъекта Российской Федерации расходов, направленных на покрытие процессуальных издержек
006	1 13 02062 02 0000 130	Доходы, поступающие в порядке возмещения расходов, понесенных в связи с эксплуатацией имущества субъектов Российской Федерации
006	1 13 02992 02 0000 130	Прочие доходы от компенсации затрат бюджетов субъектов Российской Федерации
006	1 14 02022 02 0000 410	Доходы от реализации имущества, находящегося в оперативном управлении учреждений, находящихся в ведении органов государственной власти субъектов Российской Федерации (за исключением имущества бюджетных и автономных учреждений субъектов Российской Федерации), в части реализации основных средств по указанному имуществу
006	1 14 02023 02 0000 410	Доходы от реализации иного имущества, находящегося в собственности субъектов Российской Федерации (за исключением имущества бюджетных и автономных учреждений субъектов Российской Федерации, а также имущества государственных унитарных предприятий субъектов Российской Федерации, в том числе казенных), в части реализации основных средств по указанному имуществу
006	1 14 02022 02 0000 440	Доходы от реализации имущества, находящегося в оперативном управлении учреждений, находящихся в ведении органов государственной власти субъектов Российской Федерации (за исключением имущества бюджетных и автономных учреждений субъектов Российской Федерации), в части реализации материальных запасов по указанному имуществу
006	1 14 02023 02 0000 440	Доходы от реализации иного имущества, находящегося в собственности субъектов Российской Федерации (за исключением имущества бюджетных и автономных учреждений субъектов Российской Федерации, а также имущества государственных унитарных предприятий субъектов Российской Федерации, в том числе казенных), в части реализации материальных запасов по указанному имуществу
006	1 14 06012 04 0000 430	Доходы от продажи земельных участков, государственная собственность на которые не разграничена и которые расположены в границах городских округов
006	1 14 06022 02 0000 430	Доходы от продажи земельных участков, находящихся в собственности субъектов Российской Федерации (за исключением земельных участков автономных учреждений субъектов Российской Федерации)
006	1 14 06032 04 0000 430	Доходы от продажи земельных участков, которые расположены в границах городских округов, находятся в федеральной собственности и осуществление полномочий по управлению и распоряжению которыми передано органам государственной власти субъектов Российской Федерации
006	1 14 06033 10 0000 430	Доходы от продажи земельных участков, которые расположены в границах поселений, находятся в федеральной собственности и осуществление полномочий по управлению и распоряжению которыми передано органам государственной власти субъектов Российской Федерации
006	1 14 07020 04 0000 410	Доходы от продажи недвижимого имущества одновременно с занятыми такими объектами недвижимого имущества земельными участками, которые расположены в границах городских округов, находятся в федеральной собственности и осуществление полномочий по управлению и распоряжению которыми передано органам государственной власти субъектов Российской Федерации
006	1 14 07040 10 0000 410	Доходы от продажи недвижимого имущества одновременно с занятыми такими объектами недвижимого имущества земельными участками, которые расположены в границах поселений, находятся в федеральной собственности и осуществление полномочий по управлению и распоряжению которыми передано органам государственной власти субъектов Российской Федерации
006	1 15 02020 02 0000 140	Платежи, взимаемые государственными органами (организациями) субъектов Российской Федерации, за выполнение определенных функций
006	1 16 33020 02 0000 140	Денежные взыскания (штрафы) за нарушение законодательства Российской Федерации о размещении заказов на поставки товаров, выполнение работ, оказание услуг для нужд субъектов Российской Федерации
006	1 17 01020 02 0000 180	Невыясненные поступления, зачисляемые в бюджеты субъектов Российской Федерации
006	1 17 05020 02 0000 180	Прочие неналоговые доходы бюджетов субъектов Российской Федерации
006	2 00 00000 00 0000 000	Безвозмездные поступления
006	2 18 02030 02 0000 151	Доходы бюджетов субъектов Российской Федерации от возврата остатков субсидий, субвенций и иных межбюджетных трансфертов, имеющих целевое назначение, прошлых лет из бюджетов городских округов
006	2 18 02040 02 0000 151	Доходы бюджетов субъектов Российской Федерации от возврата остатков субсидий, субвенций и иных межбюджетных трансфертов, имеющих целевое назначение, прошлых лет из бюджетов муниципальных районов
006	2 19 02000 02 0000 151	Возврат остатков субсидий, субвенций и иных межбюджетных трансфертов, имеющих целевое назначение, прошлых лет из бюджетов субъектов Российской Федерации
007		**Департамент строительства, транспорта и жилищно-коммунального хозяйства Орловской области**
007	1 08 07172 01 1000 110	Государственная пошлина за выдачу органом исполнительной власти субъекта Российской Федерации специального разрешения на движение по автомобильным дорогам транспортных средств, осуществляющих перевозки опасных, тяжеловесных и (или) крупногабаритных грузов, зачисляемая в бюджеты субъектов Российской Федерации
007	1 13 01992 02 0000 130	Прочие доходы от оказания платных услуг получателями средств бюджетов субъектов Российской Федерации
007	1 13 02992 02 0000 130	Прочие доходы от компенсации затрат бюджетов субъектов Российской Федерации
007	1 15 02020 02 0000 140	Платежи, взимаемые государственными органами (организациями) субъектов Российской Федерации, за выполнение определенных функций
007	1 16 23020 02 0000 140	Доходы от возмещения ущерба при возникновении страховых случаев, когда выгодоприобретателями выступают получатели средств бюджетов субъектов Российской Федерации
007	1 16 23021 02 0000 140	Доходы от возмещения ущерба при возникновении страховых случаев по обязательному страхованию гражданской ответственности, когда выгодоприобретателями выступают получатели средств бюджетов субъектов Российской Федерации
007	1 16 23022 02 0000 140	Доходы от возмещения ущерба при возникновении иных страховых случаев, когда выгодоприобретателями выступают получатели средств бюджетов субъектов Российской Федерации
007	116 32000 02 0000 140	Денежные взыскания, налагаемые в возмещение ущерба, причиненного в результате незаконного или нецелевого использования бюджетных средств (в части бюджетов субъектов Российской Федерации)
007	1 16 33020 02 0000 140	Денежные взыскания (штрафы) за нарушение законодательства Российской Федерации о размещении заказов на поставки товаров, выполнение работ, оказание услуг для нужд субъектов Российской Федерации
007	1 16 90020 02 0000 140	Прочие поступления от денежных взысканий (штрафов) и иных сумм в возмещение ущерба, зачисляемые в бюджеты субъектов Российской Федерации
007	1 17 01020 02 0000 180	Невыясненные поступления, зачисляемые в бюджеты субъектов Российской Федерации
007	1 17 05020 02 0000 180	Прочие неналоговые доходы бюджетов субъектов Российской Федерации
007	2 00 00000 00 0000 000	Безвозмездные поступления
007	2 02 02021 02 0000 151	Субсидии бюджетам субъектов Российской Федерации на осуществление капитального ремонта гидротехнических сооружений, находящихся в собственности субъектов Российской Федерации, и бесхозяйных гидротехнических сооружений
007	2 02 02041 02 0000 151	Субсидии бюджетам субъектов Российской Федерации на строительство, модернизацию, ремонт и содержание автомобильных дорог общего пользования, в том числе дорог в поселениях (за исключением автомобильных дорог федерального значения)
007	2 02 02051 02 0000 151	Субсидии бюджетам субъектов Российской Федерации на реализацию федеральных целевых программ
007	2 02 02077 02 0000 151	Субсидии бюджетам субъектов Российской Федерации на бюджетные инвестиции в объекты капитального строительства государственной собственности субъектов Российской Федерации (объекты капитального строительства собственности муниципальных образований)
007	2 02 02078 02 0000 151	Субсидии бюджетам субъектов Российской Федерации на бюджетные инвестиции для модернизации объектов коммунальной инфраструктуры
007	2 02 02105 02 0000 151	Субсидии бюджетам субъектов Российской Федерации и муниципальных образований на проведение противоаварийных мероприятий в зданиях государственных и муниципальных общеобразовательных учреждений
007	2 02 02111 02 0000 151	Субсидии бюджетам субъектов Российской Федерации на компенсацию части потерь в доходах организациям железнодорожного транспорта в связи с принятием субъектами Российской Федерации решений об установлении льгот по тарифам на проезд обучающихся и воспитанников общеобразовательных учреждений, учащихся очной формы обучения образовательных учреждений начального профессионального, среднего профессионального и высшего профессионального образования железнодорожным транспортом общего пользования в пригородном сообщении

Продолжение на 4-й стр.

Продолжение. Начало на 2-й стр.

007	2 02 02116 02 0000 151	Субсидии бюджетам субъектов Российской Федерации на капитальный ремонт и ремонт автомобильных дорог общего пользования административных центров субъектов Российской Федерации
007	2 02 02137 02 0000 151	Субсидии бюджетам субъектов Российской Федерации на капитальный ремонт и ремонт дворовых территорий многоквартирных домов, проездов к дворовым территориям многоквартирных домов административных центров субъектов Российской Федерации и административных центров муниципальных районов Московской и Ленинградской областей
007	2 02 03069 02 0000 151	Субвенции бюджетам субъектов Российской Федерации на обеспечение жильем отдельных категорий граждан, установленных Федеральным законом от 12 января 1995 года № 5-ФЗ «О ветеранах», в соответствии с Указом Президента Российской Федерации от 7 мая 2008 года № 714 «Об обеспечении жильем ветеранов Великой Отечественной войны 1941 - 1945 годов»
007	2 02 03070 02 0000 151	Субвенции бюджетам субъектов Российской Федерации на обеспечение жильем отдельных категорий граждан, установленных Федеральным законами от 12 января 1995 года № 5-ФЗ «О ветеранах» и от 24 ноября 1995 года № 181-ФЗ «О социальной защите инвалидов в Российской Федерации»
007	2 02 03077 02 0000 151	Субвенции бюджетам субъектов Российской Федерации на обеспечение жильем граждан, уволенных с военной службы (службы), и приравненных к ним лиц
007	2 03 02010 02 0000 180	Предоставление государственными (муниципальными) организациями грантов для получателей средств бюджетов субъектов Российской Федерации
007	2 03 02020 02 0000 180	Поступления от денежных пожертвований, предоставляемых государственными (муниципальными) организациями получателям средств бюджетов субъектов Российской Федерации
007	2 03 02030 02 0000 180	Безвозмездные поступления в бюджеты субъектов Российской Федерации от государственной корпорации Фонд содействия реформированию жилищно-коммунального хозяйства на обеспечение мероприятий по капитальному ремонту многоквартирных домов
007	2 03 02040 02 0000 180	Безвозмездные поступления в бюджеты субъектов Российской Федерации от государственной корпорации Фонд содействия реформированию жилищно-коммунального хозяйства на обеспечение мероприятий по переселению граждан из аварийного жилищного фонда
007	2 03 02050 02 0000 180	Безвозмездные поступления в бюджеты субъектов Российской Федерации от государственной корпорации Фонд содействия реформированию жилищно-коммунального хозяйства на обеспечение мероприятий по переселению граждан из аварийного жилищного фонда с учетом необходимости стимулирования рынка жилья
007	2 03 02060 02 0000 180	Безвозмездные поступления в бюджеты субъектов Российской Федерации от государственной корпорации Фонд содействия реформированию жилищно-коммунального хозяйства на обеспечение мероприятий по переселению граждан из аварийного жилищного фонда с учетом необходимости развития малоэтажного жилищного строительства
007	2 03 02099 02 0000 180	Прочие безвозмездные поступления от государственных (муниципальных) организаций в бюджеты субъектов Российской Федерации
007	2 04 02010 02 0000 180	Предоставление негосударственными организациями грантов для получателей средств бюджетов субъектов Российской Федерации
007	2 04 02020 02 0000 180	Поступления от денежных пожертвований, предоставляемых негосударственными организациями получателям средств бюджетов субъектов Российской Федерации
007	2 04 02099 02 0000 180	Прочие безвозмездные поступления от негосударственных организаций в бюджеты субъектов Российской Федерации
007	2 07 02000 02 0000 180	Прочие безвозмездные поступления в бюджеты субъектов Российской Федерации
007	2 18 02030 02 0000 151	Доходы бюджетов субъектов Российской Федерации от возврата остатков субсидий, субвенций и иных межбюджетных трансфертов, имеющих целевое назначение, прошлых лет из бюджетов городских округов
007	2 18 02040 02 0000 151	Доходы бюджетов субъектов Российской Федерации от возврата остатков субсидий, субвенций и иных межбюджетных трансфертов, имеющих целевое назначение, прошлых лет из бюджетов муниципальных районов
007	2 19 02000 02 0000 151	Возврат остатков субсидий, субвенций и иных межбюджетных трансфертов, имеющих целевое назначение, прошлых лет из бюджетов субъектов Российской Федерации
008		**Департамент сельского хозяйства Орловской области**
008	1 13 01992 02 0000 130	Прочие доходы от оказания платных услуг получателями средств бюджетов субъектов Российской Федерации
008	1 13 02992 02 0000 130	Прочие доходы от компенсации затрат бюджетов субъектов Российской Федерации
008	1 15 02020 02 0000 140	Платежи, взимаемые государственными органами (организациями) субъектов Российской Федерации, за выполнение определенных функций
008	116 32000 02 0000 140	Денежные взыскания, налагаемые в возмещение ущерба, причиненного в результате незаконного или нецелевого использования бюджетных средств (в части бюджетов субъектов Российской Федерации)
008	1 16 33020 02 0000 140	Денежные взыскания (штрафы) за нарушение законодательства Российской Федерации о размещении заказов на поставки товаров, выполнение работ, оказание услуг для нужд субъектов Российской Федерации
008	1 17 05020 02 0000 180	Прочие неналоговые доходы бюджетов субъектов Российской Федерации
008	1 17 01020 02 0000 180	Невыясненные поступления, зачисляемые в бюджеты субъектов Российской Федерации
008	2 00 00000 00 0000 000	Безвозмездные поступления
008	2 02 02012 02 0000 151	Субсидии бюджетам субъектов Российской Федерации на поддержку элитного семеноводства
008	2 02 02014 02 0000 151	Субсидии бюджетам субъектов Российской Федерации на поддержку производства льна и конопли
008	2 02 02015 02 0000 151	Субсидии бюджетам субъектов Российской Федерации на закладку и уход за многолетними насаждениями
008	2 02 02017 02 0000 151	Субсидии бюджетам субъектов Российской Федерации на компенсацию части затрат по страхованию урожая сельскохозяйственных культур, урожая многолетних насаждений и посадок многолетних насаждений
008	2 02 02027 02 0000 151	Субсидии бюджетам субъектов Российской Федерации на возмещение сельскохозяйственным товаропроизводителям (кроме личных подсобных хозяйств и сельскохозяйственных потребительских кооперативов), организациям агропромышленного комплекса независимо от их организационно-правовых форм, крестьянским (фермерским) хозяйствам и организациям потребительской кооперации части затрат на уплату процентов по кредитам, полученным в российских кредитных организациях, и займам, полученным в сельскохозяйственных кредитных потребительских кооперативах в 2009-2012 годах на срок до 1 года
008	2 02 02028 02 0000 151	Субсидии бюджетам субъектов Российской Федерации на компенсацию части затрат на приобретение средств химической защиты растений
008	2 02 02039 02 0000 151	Субсидии бюджетам субъектов Российской Федерации на поддержку племенного животноводства
008	2 02 02051 02 0000 151	Субсидии бюджетам субъектов Российской Федерации на реализацию федеральных целевых программ
008	2 02 02064 02 0000 151	Субсидии бюджетам субъектов Российской Федерации на возмещение сельскохозяйственным товаропроизводителям, организациям агропромышленного комплекса независимо от их организационно-правовых форм и крестьянским (фермерским) хозяйствам, сельскохозяйственным потребительским кооперативам части затрат на уплату процентов по инвестиционным кредитам, полученным в российских кредитных организациях, и займам, полученным в сельскохозяйственных кредитных потребительских кооперативах в 2004-2012 годах на срок от 2 до 10 лет
008	2 02 02065 02 0000 151	Субсидии бюджетам субъектов Российской Федерации на возмещение гражданам, ведущим личное подсобное хозяйство, сельскохозяйственным потребительским кооперативам, крестьянским (фермерским) хозяйствам части затрат на уплату процентов по кредитам, полученным в российских кредитных организациях, и займам, полученным в сельскохозяйственных кредитных потребительских кооперативах в 2005-2012 годах на срок до 8 лет
008	2 02 02077 02 0000 151	Субсидии бюджетам субъектов Российской Федерации на бюджетные инвестиции в объекты капитального строительства государственной собственности субъектов Российской Федерации (объекты капитального строительства собственности муниципальных образований)
008	2 02 02082 02 0000 151	Субсидии бюджетам субъектов Российской Федерации на компенсацию части затрат на приобретение средств химизации
008	2 02 02085 02 0000 151	Субсидии бюджетам субъектов Российской Федерации по обеспечению жильем граждан Российской Федерации, проживающих в сельской местности
008	2 02 02098 02 0000 151	Субсидии бюджетам субъектов Российской Федерации на поддержку экономически значимых региональных программ
008	2 02 02144 02 0000 151	Субсидии бюджетам субъектов Российской Федерации на возмещение части затрат крестьянских (фермерских) хозяйств, включая индивидуальных предпринимателей, при оформлении в собственность используемых ими земельных участков из земель сельскохозяйственного назначения
008	2 02 02999 02 0000 151	Прочие субсидии бюджетам субъектов Российской Федерации
008	2 18 02030 02 0000 151	Доходы бюджетов субъектов Российской Федерации от возврата остатков субсидий, субвенций и иных межбюджетных трансфертов, имеющих целевое назначение, прошлых лет из бюджетов городских округов
008	2 18 02040 02 0000 151	Доходы бюджетов субъектов Российской Федерации от возврата остатков субсидий, субвенций и иных межбюджетных трансфертов, имеющих целевое назначение, прошлых лет из бюджетов муниципальных районов
008	2 19 02000 02 0000 151	Возврат остатков субсидий, субвенций и иных межбюджетных трансфертов, имеющих целевое назначение, прошлых лет из бюджетов субъектов Российской Федерации
009		**Департамент финансов Орловской области**
009	1 11 03020 02 0000 120	Проценты, полученные от предоставления бюджетных кредитов внутри страны за счет средств бюджетов субъектов Российской Федерации
009	1 13 01992 02 0000 130	Прочие доходы от оказания платных услуг получателями средств бюджетов субъектов Российской Федерации
009	1 13 02040 01 0000 130	Доходы, поступающие в порядке возмещения бюджету субъекта Российской Федерации расходов, направленных на покрытие процессуальных издержек
009	1 13 02062 02 0000 130	Доходы, поступающие в порядке возмещения расходов, понесенных в связи с эксплуатацией имущества субъектов Российской Федерации
009	1 13 02992 02 0000 130	Прочие доходы от компенсации затрат бюджетов субъектов Российской Федерации
009	1 16 18020 02 0000 140	Денежные взыскания (штрафы) за нарушение бюджетного законодательства (в части бюджетов субъектов Российской Федерации)
009	116 32000 02 0000 140	Денежные взыскания, налагаемые в возмещение ущерба, причиненного в результате незаконного или нецелевого использования бюджетных средств (в части бюджетов субъектов Российской Федерации)
009	1 16 33020 02 0000 140	Денежные взыскания (штрафы) за нарушение законодательства Российской Федерации о размещении заказов на поставки товаров, выполнение работ, оказание услуг для нужд субъектов Российской Федерации
009	1 16 42020 02 0000 140	Денежные взыскания (штрафы) за нарушение условий договоров (соглашений) о предоставлении бюджетных кредитов за счет средств бюджетов субъектов Российской Федерации
009	1 17 01020 02 0000 180	Невыясненные поступления, зачисляемые в бюджеты субъектов Российской Федерации
009	1 17 05020 02 0000 180	Прочие неналоговые доходы бюджетов субъектов Российской Федерации
009	1 17 11000 02 0000 180	Возврат декларационного платежа, уплаченного в период с 1 марта 2007 года и до 1 января 2008 года при упрощенном декларировании доходов
009	2 00 00000 00 0000 000	Безвозмездные поступления
009	2 02 01001 02 0000 151	Дотации бюджетам субъектов Российской Федерации на выравнивание бюджетной обеспеченности
009	2 02 01003 02 0000 151	Дотации бюджетам на поддержку мер по обеспечению сбалансированности бюджетов
009	2 02 03015 02 0000 151	Субвенции бюджетам субъектов Российской Федерации на осуществление первичного воинского учета на территориях, где отсутствуют военные комиссариаты
009	2 18 02030 02 0000 151	Доходы бюджетов субъектов Российской Федерации от возврата остатков субсидий, субвенций и иных межбюджетных трансфертов, имеющих целевое назначение, прошлых лет из бюджетов городских округов
009	2 18 02040 02 0000 151	Доходы бюджетов субъектов Российской Федерации от возврата остатков субсидий, субвенций и иных межбюджетных трансфертов, имеющих целевое назначение, прошлых лет из бюджетов муниципальных районов
009	2 19 02000 02 0000 151	Возврат остатков субсидий, субвенций и иных межбюджетных трансфертов, имеющих целевое назначение, прошлых лет из бюджетов субъектов Российской Федерации
010		**Департамент здравоохранения и социального развития Орловской области**
010	1 13 01992 02 0000 130	Прочие доходы от оказания платных услуг получателями средств бюджетов субъектов Российской Федерации
010	1 13 02040 01 0000 130	Доходы, поступающие в порядке возмещения бюджету субъекта Российской Федерации расходов, направленных на покрытие процессуальных издержек
010	1 13 02062 02 0000 130	Доходы, поступающие в порядке возмещения расходов, понесенных в связи с эксплуатацией имущества субъектов Российской Федерации
010	1 13 02992 02 0000 130	Прочие доходы от компенсации затрат бюджетов субъектов Российской Федерации
010	116 32000 02 0000 140	Денежные взыскания, налагаемые в возмещение ущерба, причиненного в результате незаконного или нецелевого использования бюджетных средств (в части бюджетов субъектов Российской Федерации)
010	1 16 33020 02 0000 140	Денежные взыскания (штрафы) за нарушение законодательства Российской Федерации о размещении заказов на поставки товаров, выполнение работ, оказание услуг для нужд субъектов Российской Федерации
010	1 16 90020 02 0000 140	Прочие поступления от денежных взысканий (штрафов) и иных сумм в возмещение ущерба, зачисляемые в бюджеты субъектов Российской Федерации
010	1 17 01020 02 0000 180	Невыясненные поступления, зачисляемые в бюджеты субъектов Российской Федерации
010	1 17 05020 02 0000 180	Прочие неналоговые доходы бюджетов субъектов Российской Федерации
010	2 00 00000 00 0000 000	Безвозмездные поступления
010	2 02 02005 02 0000 151	Субсидии бюджетам субъектов Российской Федерации на оздоровление детей
010	2 02 02051 02 0000 151	Субсидии бюджетам субъектов Российской Федерации на реализацию федеральных целевых программ
010	2 02 02054 02 0000 151	Субсидии бюджетам субъектов Российской Федерации на оказание высокотехнологичной медицинской помощи гражданам Российской Федерации
010	2 02 02077 02 0000 151	Субсидии бюджетам субъектов Российской Федерации на бюджетные инвестиции в объекты капитального строительства государственной собственности субъектов Российской Федерации (объекты капитального строительства собственности муниципальных образований)
010	2 02 02093 02 0000 151	Субсидии бюджетам субъектов Российской Федерации на реализацию мероприятий, направленных на совершенствование организации медицинской помощи пострадавшим при дорожно-транспортных происшествиях
010	2 02 02094 02 0000 151	Субсидии бюджетам субъектов Российской Федерации на закупку оборудования для учреждений здравоохранения субъектов Российской Федерации и муниципальных образований в целях реализации мероприятий, направленных на совершенствование оказания медицинской помощи больным с сосудистыми заболеваниями
010	2 02 02095 02 0000 151	Субсидии бюджетам субъектов Российской Федерации на осуществление организационных мероприятий по обеспечению граждан лекарственными препаратами, предназначенными для лечения больных злокачественными новообразованиями лимфоидной, кроветворной и родственных им тканей, гемофилией, муковисцидозом, гипофизарным нанизмом, болезнью Гоше, рассеянным склерозом, а также после трансплантации органов и (или) тканей
010	2 02 02106 02 0000 151	Субсидии бюджетам субъектов Российской Федерации на мероприятия по совершенствованию медицинской помощи больным с онкологическими заболеваниями
010	2 02 02126 02 0000 151	Субсидии бюджетам субъектов Российской Федерации на мероприятия, направленные на обследование населения с целью выявления туберкулеза, лечения больных туберкулезом, профилактические мероприятия
010	2 02 02127 02 0000 151	Субсидии бюджетам субъектов Российской Федерации на финансовое обеспечение закупок диагностических средств и антивирусных препаратов для профилактики, выявления, мониторинга лечения и лечения лиц, инфицированных вирусами иммунодефицита человека и гепатитов В и С
010	2 02 02128 02 0000 151	Субсидии бюджетам субъектов Российской Федерации на закупки оборудования и расходных материалов для неонатального и аудиологического скрининга
010	2 02 02999 02 0000 151	Прочие субсидии бюджетам субъектов Российской Федерации
010	2 02 03001 02 0000 151	Субвенции бюджетам субъектов Российской Федерации на оплату жилищно-коммунальных услуг отдельным категориям граждан
010	2 02 03004 02 0000 151	Субвенции бюджетам субъектов Российской Федерации на обеспечение мер социальной поддержки для лиц, награжденных знаком «Почетный донор СССР», «Почетный донор России»
010	2 02 03010 02 0000 151	Субвенции бюджетам субъектов Российской Федерации на перевозку несовершеннолетних, самовольно ушедших из семей, детских домов, школ-интернатов, специальных учебно-воспитательных и иных детских учреждений
010	2 02 03011 02 0000 151	Субвенции бюджетам субъектов Российской Федерации на государственные единовременные пособия и ежемесячные денежные компенсации гражданам при возникновении поствакцинальных осложнений
010	2 02 03012 02 0000 151	Субвенции бюджетам субъектов Российской Федерации на выплаты инвалидам компенсаций страховых премий по договорам обязательного страхования гражданской ответственности владельцев транспортных средств
010	2 02 03053 02 0000 151	Субвенции бюджетам субъектов Российской Федерации на выплату единовременного пособия беременной жене военнослужащего, проходящего военную службу по призыву, а также ежемесячного пособия на ребенка военнослужащего, проходящего военную службу по призыву
010	2 02 03054 02 0000 151	Субвенции бюджетам субъектов Российской Федерации на осуществление переданных полномочий Российской Федерации в области охраны здоровья граждан
010	2 02 03066 02 0000 151	Субвенции бюджетам субъектов Российской Федерации на обеспечение инвалидов техническими средствами реабилитации, включая изготовление и ремонт протезно-ортопедических изделий
010	2 02 03067 02 0000 151	Субвенции бюджетам субъектов Российской Федерации на оказание государственной социальной помощи отдельным категориям граждан в части оплаты санаторно-курортного лечения, а также проезда на междугородном транспорте к месту лечения и обратно
010	2 02 03068 02 0000 151	Субвенции бюджетам субъектов Российской Федерации на оказание отдельным категориям граждан государственной социальной помощи по обеспечению лекарственными препаратами изделиями медицинского назначения, а также специализированными продуктами лечебного питания для детей-инвалидов
010	2 02 04017 02 0000 151	Межбюджетные трансферты, передаваемые бюджетам субъектов Российской Федерации на осуществление отдельных полномочий в области обеспечения лекарственными препаратами
010	2 02 04043 02 0000 151	Межбюджетные трансферты, передаваемые бюджетам субъектов Российской Федерации на единовременные компенсационные выплаты медицинским работникам
010	2 02 09071 02 0000 151	Прочие безвозмездные поступления в бюджеты субъектов Российской Федерации от бюджета Пенсионного фонда Российской Федерации
010	2 02 09072 02 0000 151	Прочие безвозмездные поступления в бюджеты субъектов Российской Федерации от бюджета Фонда социального страхования Российской Федерации
010	2 03 02010 02 0000 180	Предоставление государственными (муниципальными) организациями грантов для получателей средств бюджетов субъектов Российской Федерации
010	2 03 02020 02 0000 180	Поступления от денежных пожертвований, предоставляемых государственными (муниципальными) организациями получателям средств бюджетов субъектов Российской Федерации
010	2 03 02099 02 0000 180	Прочие безвозмездные поступления от государственных (муниципальных) организаций в бюджеты субъектов Российской Федерации
010	2 04 02010 02 0000 180	Предоставление негосударственными организациями грантов для получателей средств бюджетов субъектов Российской Федерации
010	2 04 02020 02 0000 180	Поступления от денежных пожертвований, предоставляемых негосударственными организациями получателям средств бюджетов субъектов Российской Федерации
010	2 04 02030 02 0000 180	Средства страховых медицинских организаций, поступившие в бюджеты субъектов Российской Федерации на осуществление внедрения стандартов медицинской помощи, повышения доступности амбулаторной помощи
010	2 04 02099 02 0000 180	Прочие безвозмездные поступления от негосударственных организаций в бюджеты субъектов Российской Федерации
010	2 07 02000 02 0000 180	Прочие безвозмездные поступления в бюджеты субъектов Российской Федерации
010	2 18 02030 02 0000 151	Доходы бюджетов субъектов Российской Федерации от возврата остатков субсидий, субвенций и иных межбюджетных трансфертов, имеющих целевое назначение, прошлых лет из бюджетов городских округов
010	2 18 02040 02 0000 151	Доходы бюджетов субъектов Российской Федерации от возврата остатков субсидий, субвенций и иных межбюджетных трансфертов, имеющих целевое назначение, прошлых лет из бюджетов муниципальных районов
010	2 18 02060 02 0000 151	Доходы бюджетов субъектов Российской Федерации от возврата остатков субсидий, субвенций и иных межбюджетных трансфертов, имеющих целевое назначение, прошлых лет из бюджетов государственных внебюджетных фондов
010	2 19 02000 02 0000 151	Возврат остатков субсидий, субвенций и иных межбюджетных трансфертов, имеющих целевое назначение, прошлых лет из бюджетов субъектов Российской Федерации
011		**Департамент образования, молодежной политики и спорта Орловской области**
011	108 07300 01 1000 110	Прочие государственные пошлины за совершение прочих юридически значимых действий, подлежащие зачислению в бюджет субъекта Российской Федерации
011	108 07082 01 1000 110	Государственная пошлина за совершение действий, связанных с лицензированием, с проведением аттестации в случаях, если такая аттестация предусмотрена законодательством Российской Федерации, зачисляемая в бюджеты субъектов Российской Федерации
011	1 13 01992 02 0000 130	Прочие доходы от оказания платных услуг получателями средств бюджетов субъектов Российской Федерации
011	1 13 02040 01 0000 130	Доходы, поступающие в порядке возмещения бюджету субъекта Российской Федерации расходов, направленных на покрытие процессуальных издержек
011	1 13 02062 02 0000 130	Доходы, поступающие в порядке возмещения расходов, понесенных в связи с эксплуатацией имущества субъектов Российской Федерации
011	1 13 02992 02 0000 130	Прочие доходы от компенсации затрат бюджетов субъектов Российской Федерации
011	116 32000 02 0000 140	Денежные взыскания, налагаемые в возмещение ущерба, причиненного в результате незаконного или нецелевого использования бюджетных средств (в части бюджетов субъектов Российской Федерации)
011	1 16 33020 02 0000 140	Денежные взыскания (штрафы) за нарушение законодательства Российской Федерации о размещении заказов на поставки товаров, выполнение работ, оказание услуг для нужд субъектов Российской Федерации
011	1 16 90020 02 0000 140	Прочие поступления от денежных взысканий (штрафов) и иных сумм в возмещение ущерба, зачисляемые в бюджеты субъектов Российской Федерации
011	1 17 01020 02 0000 180	Невыясненные поступления, зачисляемые в бюджеты субъектов Российской Федерации
011	1 17 05020 02 0000 180	Прочие неналоговые доходы бюджетов субъектов Российской Федерации
011	2 00 00000 00 0000 000	Безвозмездные поступления
011	2 02 02008 02 0000 151	Субсидии бюджетам субъектов Российской Федерации на обеспечение жильем молодых семей
011	2 02 02037 02 0000 151	Субсидии бюджетам субъектов Российской Федерации на ежемесячное денежное вознаграждение за классное руководство
011	2 02 02047 02 0000 151	Субсидии бюджетам субъектов Российской Федерации на обеспечение жилыми помещениями детей-сирот, детей, оставшихся без попечения родителей, а также детей, находящихся под опекой (попечительством), не имеющих закрепленного жилого помещения
011	2 02 02051 02 0000 151	Субсидии бюджетам субъектов Российской Федерации на реализацию федеральных целевых программ
011	2 02 02067 02 0000 151	Субсидии бюджетам субъектов Российской Федерации на поощрение лучших учителей
011	2 02 02077 02 0000 151	Субсидии бюджетам субъектов Российской Федерации на бюджетные инвестиции в объекты капитального строительства государственной собственности субъектов Российской Федерации (объекты капитального строительства собственности муниципальных образований)
011	2 02 02104 02 0000 151	Субсидии бюджетам субъектов Российской Федерации на организацию дистанционного обучения инвалидов
011	2 02 02133 02 0000 151	Субсидии бюджетам субъектов Российской Федерации на оказание адресной финансовой поддержки спортивным организациям, осуществляющим подготовку спортивного резерва для сборных команд Российской Федерации
011	2 02 02145 02 0000 151	Субсидии бюджетам субъектов Российской Федерации на модернизацию региональных систем общего образования
011	2 02 03020 02 0000 151	Субвенции бюджетам субъектов Российской Федерации на выплату единовременного пособия при всех формах устройства детей, лишенных родительского попечения, в семью
011	2 02 03060 02 0000 151	Субвенции бюджетам субъектов Российской Федерации на осуществление полномочий Российской Федерации по контролю качества образования, лицензированию и государственной аккредитации образовательных учреждений, надзору и контролю за соблюдением законодательства в области образования
011	2 03 02010 02 0000 180	Предоставление государственными (муниципальными) организациями грантов для получателей средств бюджетов субъектов Российской Федерации
011	2 03 02020 02 0000 180	Поступления от денежных пожертвований, предоставляемых государственными (муниципальными) организациями получателям средств бюджетов субъектов Российской Федерации
011	2 03 02099 02 0000 180	Прочие безвозмездные поступления от государственных (муниципальных) организаций в бюджеты субъектов Российской Федерации
011	2 04 02010 02 0000 180	Предоставление негосударственными организациями грантов для получателей средств бюджетов субъектов Российской Федерации
011	2 04 02020 02 0000 180	Поступления от денежных пожертвований, предоставляемых негосударственными организациями получателям средств бюджетов субъектов Российской Федерации
011	2 04 02099 02 0000 180	Прочие безвозмездные поступления от негосударственных организаций в бюджеты субъектов Российской Федерации
011	2 07 02000 02 0000 180	Прочие безвозмездные поступления в бюджеты субъектов Российской Федерации
011	2 18 02030 02 0000 151	Доходы бюджетов субъектов Российской Федерации от возврата остатков субсидий, субвенций и иных межбюджетных трансфертов, имеющих целевое назначение, прошлых лет из бюджетов городских округов
011	2 18 02040 02 0000 151	Доходы бюджетов субъектов Российской Федерации от возврата остатков субсидий, субвенций и иных межбюджетных трансфертов, имеющих целевое назначение, прошлых лет из бюджетов муниципальных районов
011	2 19 02000 02 0000 151	Возврат остатков субсидий, субвенций и иных межбюджетных трансфертов, имеющих целевое назначение, прошлых лет из бюджетов субъектов Российской Федерации
012		**Управление по государственному надзору за техническим состоянием самоходных машин и других видов техники Орловской области**
012	1 08 07142 01 1000 110	Государственная пошлина за проведение уполномоченными органами исполнительной власти субъектов Российской Федерации государственного технического осмотра, регистрации тракторов, самоходных и иных машин, за выдачу удостоверений тракториста-машиниста (тракториста)
012	1 08 07160 01 1000 110	Государственная пошлина за выдачу уполномоченными органами исполнительной власти субъектов Российской Федерации учебным учреждениям образовательных свидетельств о соответствии требованиям оборудования и оснащенности образовательного процесса для рассмотрения соответствующими органами вопроса об аккредитации и выдачи указанным учреждениям лицензии на право подготовки трактористов и машинистов самоходных машин
012	108 07300 01 1000 110	Прочие государственные пошлины за совершение прочих юридически значимых действий, подлежащие зачислению в бюджет субъекта Российской Федерации
012	1 13 01992 02 0000 130	Прочие доходы от оказания платных услуг получателями средств бюджетов субъектов Российской Федерации
012	1 13 02040 01 0000 130	Доходы, поступающие в порядке возмещения бюджету субъекта Российской Федерации расходов, направленных на покрытие процессуальных издержек
012	1 13 02062 02 0000 130	Доходы, поступающие в порядке возмещения расходов, понесенных в связи с эксплуатацией имущества субъектов Российской Федерации
012	1 13 02992 02 0000 130	Прочие доходы от компенсации затрат бюджетов субъектов Российской Федерации
012	1 15 02020 02 0000 140	Платежи, взимаемые государственными органами (организациями) субъектов Российской Федерации, за выполнение определенных функций
012	1 17 01020 02 0000 180	Невыясненные поступления, зачисляемые в бюджеты субъектов Российской Федерации
012	1 17 05020 02 0000 180	Прочие неналоговые доходы бюджетов субъектов Российской Федерации
013		**Управление по тарифам Орловской области**
013	1 08 07082 01 1000 110	Государственная пошлина за совершение действий, связанных с лицензированием, с проведением аттестации в случаях, если такая аттестация предусмотрена законодательством Российской Федерации, зачисляемая в бюджеты субъектов Российской Федерации
013	108 07300 01 1000 110	Прочие государственные пошлины за совершение прочих юридически значимых действий, подлежащие зачислению в бюджет субъекта Российской Федерации
013	1 09 06041 02 0000 110	Сборы за выдачу органами государственной власти субъектов Российской Федерации лицензий на розничную продажу алкогольной продукции, в том числе в связи с предоставлением отсрочки (рассрочки)
013	1 13 01992 02 0000 130	Прочие доходы от оказания платных услуг получателями средств бюджетов субъектов Российской Федерации
013	1 13 02040 01 0000 130	Доходы, поступающие в порядке возмещения бюджету субъекта Российской Федерации расходов, направленных на покрытие процессуальных издержек
013	1 13 02062 02 0000 130	Доходы, поступающие в порядке возмещения расходов, понесенных в связи с эксплуатацией имущества субъектов Российской Федерации
013	1 13 02992 02 0000 130	Прочие доходы от компенсации затрат бюджетов субъектов Российской Федерации

013	1 16 02030 02 0000 140	Денежные взыскания (штрафы) за нарушение законодательства о государственном регулировании цен (тарифов) в части цен (тарифов), регулируемых органами государственной власти субъектов Российской Федерации, налагаемые органами исполнительной власти субъектов Российской Федерации
013	1 16 08000 01 0000 140	Денежные взыскания (штрафы) за административные правонарушения в области государственного регулирования производства и оборота этилового спирта, алкогольной, спиртосодержащей и табачной продукции
013	1 16 33020 02 0000 140	Денежные взыскания (штрафы) за нарушение законодательства Российской Федерации о размещении заказов на поставки товаров, выполнение работ, оказание услуг для нужд субъектов Российской Федерации
013	1 16 90020 02 0000 140	Прочие поступления от денежных взысканий (штрафов) и иных сумм в возмещение ущерба, зачисляемые в бюджеты субъектов Российской Федерации
013	1 17 01020 02 0000 180	Невыясненные поступления, зачисляемые в бюджеты субъектов Российской Федерации
013	1 17 05020 02 0000 180	Прочие неналоговые доходы бюджетов субъектов Российской Федерации
014		**Управление по государственному строительному надзору и жилищной инспекции Орловской области**
014	1 13 01992 02 0000 130	Прочие доходы от оказания платных услуг получателями средств бюджетов субъектов Российской Федерации
014	1 13 02040 01 0000 130	Доходы, поступающие в порядке возмещения бюджету субъекта Российской Федерации расходов, направленных на покрытие процессуальных издержек
014	1 13 02062 02 0000 130	Доходы, поступающие в порядке возмещения расходов, понесенных в связи с эксплуатацией имущества субъектов Российской Федерации
014	1 13 02992 02 0000 130	Прочие доходы от компенсации затрат бюджетов субъектов Российской Федерации
014	1 16 33020 02 0000 140	Денежные взыскания (штрафы) за нарушение законодательства Российской Федерации о размещении заказов на поставки товаров, выполнение работ, оказание услуг для нужд субъектов Российской Федерации
014	1 16 90020 02 0000 140	Прочие поступления от денежных взысканий (штрафов) и иных сумм в возмещение ущерба, зачисляемые в бюджеты субъектов Российской Федерации
014	1 17 01020 02 0000 180	Невыясненные поступления, зачисляемые в бюджеты субъектов Российской Федерации
014	1 17 05020 02 0000 180	Прочие неналоговые доходы бюджетов субъектов Российской Федерации
016		**Управление ветеринарии Орловской области**
016	1 13 01992 02 0000 130	Прочие доходы от оказания платных услуг получателями средств бюджетов субъектов Российской Федерации
016	1 13 02992 02 0000 130	Прочие доходы от компенсации затрат бюджетов субъектов Российской Федерации
016	1 15 02020 02 0000 140	Платежи, взимаемые государственными органами (организациями) субъектов Российской Федерации, за выполнение определенных функций
016	116 32000 02 0000 140	Денежные взыскания, налагаемые в возмещение ущерба, причиненного в результате незаконного или нецелевого использования бюджетных средств (в части бюджетов субъектов Российской Федерации)
016	1 16 33020 02 0000 140	Денежные взыскания (штрафы) за нарушение законодательства Российской Федерации о размещении заказов на поставки товаров, выполнение работ, оказание услуг для нужд субъектов Российской Федерации
016	1 16 90020 02 0000 140	Прочие поступления от денежных взысканий (штрафов) и иных сумм в возмещение ущерба, зачисляемые в бюджеты субъектов Российской Федерации
016	1 17 05020 02 0000 180	Прочие неналоговые доходы бюджетов субъектов Российской Федерации
016	1 17 01020 02 0000 180	Невыясненные поступления, зачисляемые в бюджеты субъектов Российской Федерации
016	2 03 02020 02 0000 180	Поступления от денежных пожертвований, предоставляемых государственными (муниципальными) организациями получателям средств бюджетов субъектов Российской Федерации
016	2 03 02099 02 0000 180	Прочие безвозмездные поступления от государственных (муниципальных) организаций в бюджеты субъектов Российской Федерации
016	2 04 02010 02 0000 180	Предоставление негосударственными организациями грантов для получателей средств бюджетов субъектов Российской Федерации
016	2 04 02020 02 0000 180	Поступления от денежных пожертвований, предоставляемых негосударственными организациями получателям средств бюджетов субъектов Российской Федерации
016	2 04 02099 02 0000 180	Прочие безвозмездные поступления от негосударственных организаций в бюджеты субъектов Российской Федерации
016	2 07 02000 02 0000 180	Прочие безвозмездные поступления в бюджеты субъектов Российской Федерации
017		**Управление по охране и использованию объектов животного мира, водных биоресурсов и экологической безопасности Орловской области**
017	108 07082 01 1000 110	Государственная пошлина за совершение действий, связанных с лицензированием, с проведением аттестации в случаях, если такая аттестация предусмотрена законодательством Российской Федерации, зачисляемая в бюджеты субъектов Российской Федерации
017	108 07300 01 1000 110	Прочие государственные пошлины за совершение прочих юридически значимых действий, подлежащие зачислению в бюджет субъекта Российской Федерации
017	1 08 07262 01 1000 110	Государственная пошлина за выдачу разрешения на выброс вредных (загрязняющих) веществ в атмосферный воздух стационарных источников, находящихся на объектах хозяйственной и иной деятельности, не подлежащих федеральному государственному экологическому контролю
017	1 08 07282 01 1000 110	Государственная пошлина за выдачу исполнительными органами государственной власти субъектов Российской Федерации документа об утверждении нормативов образования отходов производства и потребления и лимитов на их размещение, а также за переоформление и выдачу дубликата указанного документа
017	1 12 06020 02 0000 120	Доходы в виде платы за предоставление рыбопромыслового участка, полученной от победителя конкурса на право заключения договора о предоставлении рыбопромыслового участка для осуществления рыболовства в отношении водных биологических ресурсов, находящихся в собственности субъектов Российской Федерации
017	1 09 06050 02 0000 110	Сборы за выдачу лицензий на пользование недрами по участкам недр, содержащим месторождения общераспространенных полезных ископаемых, или участкам недр местного значения
017	112 02012 01 0000 120	Разовые платежи за пользование недрами при наступлении определенных событий, оговоренных в лицензии (бонусы), при пользовании недрами на территории Российской Федерации по участкам недр, содержащих месторождения общераспространенных полезных ископаемых, или участкам недр местного значения
017	1 12 02102 02 0000 120	Прочие платежи при пользовании недрами по участкам недр, содержащим месторождения общераспространенных полезных ископаемых, или участкам недр местного значения
017	1 12 05020 02 0000 120	Плата за пользование водными объектами, находящимися в собственности субъектов Российской Федерации
017	1 13 01992 02 0000 130	Прочие доходы от оказания платных услуг получателями средств бюджетов субъектов Российской Федерации
017	1 13 02040 01 0000 130	Доходы, поступающие в порядке возмещения бюджету субъекта Российской Федерации расходов, направленных на покрытие процессуальных издержек
017	1 13 02062 02 0000 130	Доходы, поступающие в порядке возмещения расходов, понесенных в связи с эксплуатацией имущества субъектов Российской Федерации
017	1 13 02992 02 0000 130	Прочие доходы от компенсации затрат бюджетов субъектов Российской Федерации
017	1 16 25082 02 0000 140	Денежные взыскания (штрафы) за нарушение водного законодательства на водных объектах, находящихся в собственности субъектов Российской Федерации
017	1 16 33020 02 0000 140	Денежные взыскания (штрафы) за нарушение законодательства Российской Федерации о размещении заказов на поставки товаров, выполнение работ, оказание услуг для нужд субъектов Российской Федерации
017	1 16 90020 02 0000 140	Прочие поступления от денежных взысканий (штрафов) и иных сумм в возмещение ущерба, зачисляемые в бюджеты субъектов Российской Федерации
017	1 17 01020 02 0000 180	Невыясненные поступления, зачисляемые в бюджеты субъектов Российской Федерации
017	1 17 05020 02 0000 180	Прочие неналоговые доходы бюджетов субъектов Российской Федерации
017	2 00 00000 00 0000 000	Безвозмездные поступления
017	2 02 02021 02 0000 151	Субсидии бюджетам субъектов Российской Федерации на осуществление капитального ремонта гидротехнических сооружений, находящихся в собственности субъектов Российской Федерации, и бесхозяйных гидротехнических сооружений
017	2 02 02077 02 0000 151	Субсидии бюджетам субъектов Российской Федерации на бюджетные инвестиции в объекты капитального строительства государственной собственности субъектов Российской Федерации (объекты капитального строительства собственности муниципальных образований)
017	2 02 03005 02 0000 151	Субвенции бюджетам субъектов Российской Федерации на организацию, регулирование и охрану водных биологических ресурсов
017	2 02 03006 02 0000 151	Субвенции бюджетам субъектов Российской Федерации на охрану и использование охотничьих ресурсов
017	2 02 03019 02 0000 151	Субвенции бюджетам субъектов Российской Федерации на осуществление отдельных полномочий в области водных отношений
017	2 02 03031 02 0000 151	Субвенции бюджетам субъектов Российской Федерации на охрану и использование объектов животного мира (за исключением охотничьих ресурсов и водных биологических ресурсов)
017	2 02 03032 02 0000 151	Субвенции бюджетам субъектов Российской Федерации на осуществление полномочий Российской Федерации в области охраны и использования охотничьих ресурсов по контролю, надзору, выдаче разрешений на добычу охотничьих ресурсов и заключению охотхозяйственных соглашений
017	2 03 02020 02 0000 180	Поступления от денежных пожертвований, предоставляемых государственными (муниципальными) организациями получателям средств бюджетов субъектов Российской Федерации
017	2 03 02099 02 0000 180	Прочие безвозмездные поступления от государственных (муниципальных) организаций в бюджеты субъектов Российской Федерации
017	2 04 02010 02 0000 180	Предоставление негосударственными организациями грантов для получателей средств бюджетов субъектов Российской Федерации
017	2 04 02020 02 0000 180	Поступления от денежных пожертвований, предоставляемых негосударственными организациями получателям средств бюджетов субъектов Российской Федерации
017	2 04 02099 02 0000 180	Прочие безвозмездные поступления от негосударственных организаций в бюджеты субъектов Российской Федерации
017	2 07 02000 02 0000 180	Прочие безвозмездные поступления в бюджеты субъектов Российской Федерации
017	2 18 02030 02 0000 151	Доходы бюджетов субъектов Российской Федерации от возврата остатков субсидий, субвенций и иных межбюджетных трансфертов, имеющих целевое назначение, прошлых лет из бюджетов городских округов
017	2 18 02040 02 0000 151	Доходы бюджетов субъектов Российской Федерации от возврата остатков субсидий, субвенций и иных межбюджетных трансфертов, имеющих целевое назначение, прошлых лет из бюджетов муниципальных районов
017	2 19 02000 02 0000 151	Возврат остатков субсидий, субвенций и иных межбюджетных трансфертов, имеющих целевое назначение, прошлых лет из бюджетов субъектов Российской Федерации
018		**Управление труда и занятости Орловской области**
018	1 13 01992 02 0000 130	Прочие доходы от оказания платных услуг получателями средств бюджетов субъектов Российской Федерации
018	1 13 02040 01 0000 130	Доходы, поступающие в порядке возмещения бюджету субъекта Российской Федерации расходов, направленных на покрытие процессуальных издержек
018	1 13 02062 02 0000 130	Доходы, поступающие в порядке возмещения расходов, понесенных в связи с эксплуатацией имущества субъектов Российской Федерации
018	1 13 02992 02 0000 130	Прочие доходы от компенсации затрат бюджетов субъектов Российской Федерации
018	116 32000 02 0000 140	Денежные взыскания, налагаемые в возмещение ущерба, причиненного в результате незаконного или нецелевого использования бюджетных средств (в части бюджетов субъектов Российской Федерации)
018	1 16 33020 02 0000 140	Денежные взыскания (штрафы) за нарушение законодательства Российской Федерации о размещении заказов на поставки товаров, выполнение работ, оказание услуг для нужд субъектов Российской Федерации
018	1 17 01020 02 0000 180	Невыясненные поступления, зачисляемые в бюджеты субъектов Российской Федерации
018	1 17 05020 02 0000 180	Прочие неналоговые доходы бюджетов субъектов Российской Федерации
018	2 00 00000 00 0000 000	Безвозмездные поступления
018	2 02 02101 02 0000 151	Субсидии бюджетам субъектов Российской Федерации на реализацию дополнительных мероприятий, направленных на снижение напряженности на рынке труда субъектов Российской Федерации
018	2 02 02103 02 0000 151	Субсидии бюджетам субъектов Российской Федерации на реализацию мероприятий Государственного плана подготовки управленческих кадров для организаций народного хозяйства
018	2 02 03025 02 0000 151	Субвенции бюджетам субъектов Российской Федерации на реализацию полномочий Российской Федерации по осуществлению социальных выплат безработным гражданам
018	2 03 02020 02 0000 180	Поступления от денежных пожертвований, предоставляемых государственными (муниципальными) организациями получателям средств бюджетов субъектов Российской Федерации
018	2 03 02099 02 0000 180	Прочие безвозмездные поступления от государственных (муниципальных) организаций в бюджеты субъектов Российской Федерации
018	2 04 02010 02 0000 180	Предоставление негосударственными организациями грантов для получателей средств бюджетов субъектов Российской Федерации
018	2 04 02020 02 0000 180	Поступления от денежных пожертвований, предоставляемых негосударственными организациями получателям средств бюджетов субъектов Российской Федерации
018	2 04 02099 02 0000 180	Прочие безвозмездные поступления от негосударственных организаций в бюджеты субъектов Российской Федерации
018	2 07 02000 02 0000 180	Прочие безвозмездные поступления в бюджеты субъектов Российской Федерации
018	2 18 02030 02 0000 151	Доходы бюджетов субъектов Российской Федерации от возврата остатков субсидий, субвенций и иных межбюджетных трансфертов, имеющих целевое назначение, прошлых лет из бюджетов городских округов
018	2 18 02040 02 0000 151	Доходы бюджетов субъектов Российской Федерации от возврата остатков субсидий, субвенций и иных межбюджетных трансфертов, имеющих целевое назначение, прошлых лет из бюджетов муниципальных районов
018	2 19 02000 02 0000 151	Возврат остатков субсидий, субвенций и иных межбюджетных трансфертов, имеющих целевое назначение, прошлых лет из бюджетов субъектов Российской Федерации
019		**Управление лесами Орловской области**
019	112 04021 02 0000 120	Плата за использование лесов в части, превышающей минимальный размер платы по договору купли-продажи лесных насаждений
019	112 04022 02 0000 120	Плата за использование лесов в части, превышающей минимальный размер арендной платы
019	1 12 04040 02 0000 120	Прочие доходы от использования лесного фонда Российской Федерации и лесов иных категорий (по обязательствам, возникшим до 1 января 2007 года)
019	1 12 04060 02 0000 120	Плата по договору купли-продажи лесных насаждений для собственных нужд
019	1 13 01992 02 0000 130	Прочие доходы от оказания платных услуг получателями средств бюджетов субъектов Российской Федерации
019	1 13 02040 01 0000 130	Доходы, поступающие в порядке возмещения бюджету субъекта Российской Федерации расходов, направленных на покрытие процессуальных издержек
019	1 13 02062 02 0000 130	Доходы, поступающие в порядке возмещения расходов, понесенных в связи с эксплуатацией имущества субъектов Российской Федерации
019	1 13 02992 02 0000 130	Прочие доходы от компенсации затрат бюджетов субъектов Российской Федерации
019	1 16 25072 02 0000 140	Денежные взыскания (штрафы) за нарушение лесного законодательства на лесных участках, находящихся в собственности субъектов Российской Федерации
019	1 16 33020 02 0000 140	Денежные взыскания (штрафы) за нарушение законодательства Российской Федерации о размещении заказов на поставки товаров, выполнение работ, оказание услуг для нужд субъектов Российской Федерации
019	1 16 90020 02 0000 140	Прочие поступления от денежных взысканий (штрафов) и иных сумм в возмещение ущерба, зачисляемые в бюджеты субъектов Российской Федерации
019	1 17 01020 02 0000 180	Невыясненные поступления, зачисляемые в бюджеты субъектов Российской Федерации
019	1 17 05020 02 0000 180	Прочие неналоговые доходы бюджетов субъектов Российской Федерации
019	2 00 00000 00 0000 000	Безвозмездные поступления
019	2 02 02051 02 0000 151	Субсидии бюджетам субъектов Российской Федерации на реализацию федеральных целевых программ
019	2 02 03018 02 0000 151	Субвенции бюджетам субъектов Российской Федерации на осуществление отдельных полномочий в области лесных отношений
019	2 03 02020 02 0000 180	Поступления от денежных пожертвований, предоставляемых государственными (муниципальными) организациями получателям средств бюджетов субъектов Российской Федерации
019	2 03 02099 02 0000 180	Прочие безвозмездные поступления от государственных (муниципальных) организаций в бюджеты субъектов Российской Федерации
019	2 04 02010 02 0000 180	Предоставление негосударственными организациями грантов для получателей средств бюджетов субъектов Российской Федерации
019	2 04 02020 02 0000 180	Поступления от денежных пожертвований, предоставляемых негосударственными организациями получателям средств бюджетов субъектов Российской Федерации
019	2 04 02099 02 0000 180	Прочие безвозмездные поступления от негосударственных организаций в бюджеты субъектов Российской Федерации
019	2 07 02000 02 0000 180	Прочие безвозмездные поступления в бюджеты субъектов Российской Федерации
019	2 18 02030 02 0000 151	Доходы бюджетов субъектов Российской Федерации от возврата остатков субсидий, субвенций и иных межбюджетных трансфертов, имеющих целевое назначение, прошлых лет из бюджетов городских округов
019	2 18 02040 02 0000 151	Доходы бюджетов субъектов Российской Федерации от возврата остатков субсидий, субвенций и иных межбюджетных трансфертов, имеющих целевое назначение, прошлых лет из бюджетов муниципальных районов
019	2 19 02000 02 0000 151	Возврат остатков субсидий, субвенций и иных межбюджетных трансфертов, имеющих целевое назначение, прошлых лет из бюджетов субъектов Российской Федерации
111		**Избирательная комиссия Орловской области**
111	1 13 01992 02 0000 130	Прочие доходы от оказания платных услуг получателями средств бюджетов субъектов Российской Федерации
111	1 13 02040 01 0000 130	Доходы, поступающие в порядке возмещения бюджету субъекта Российской Федерации расходов, направленных на покрытие процессуальных издержек
111	1 13 02062 02 0000 130	Доходы, поступающие в порядке возмещения расходов, понесенных в связи с эксплуатацией имущества субъектов Российской Федерации
111	1 13 02992 02 0000 130	Прочие доходы от компенсации затрат бюджетов субъектов Российской Федерации
111	1 16 90020 02 0000 140	Прочие поступления от денежных взысканий (штрафов) и иных сумм в возмещение ущерба, зачисляемые в бюджеты субъектов Российской Федерации
111	1 17 01020 02 0000 180	Невыясненные поступления, зачисляемые в бюджеты субъектов Российской Федерации
111	1 17 05020 02 0000 180	Прочие неналоговые доходы бюджетов субъектов Российской Федерации
801		**Управление культуры и архивного дела Орловской области**
801	1 13 01992 02 0000 130	Прочие доходы от оказания платных услуг получателями средств бюджетов субъектов Российской Федерации
801	1 13 02992 02 0000 130	Прочие доходы от компенсации затрат бюджетов субъектов Российской Федерации
801	1 17 01020 02 0000 180	Невыясненные поступления, зачисляемые в бюджеты субъектов Российской Федерации
801	1 17 05020 02 0000 180	Прочие неналоговые доходы бюджетов субъектов Российской Федерации
801	2 02 02077 02 0000 151	Субсидии бюджетам субъектов Российской Федерации на бюджетные инвестиции в объекты капитального строительства государственной собственности субъектов Российской Федерации (объекты капитального строительства собственности муниципальных образований)
801	2 02 03071 02 0000 151	Субвенции бюджетам субъектов Российской Федерации на осуществление переданных полномочий Российской Федерации по государственной охране объектов культурного наследия федерального значения
801	2 02 04025 02 0000 151	Межбюджетные трансферты, передаваемые бюджетам субъектов Российской Федерации на комплектование книжных фондов библиотек муниципальных образований и государственных библиотек городов Москвы и Санкт-Петербурга
801	2 18 02030 02 0000 151	Доходы бюджетов субъектов Российской Федерации от возврата остатков субсидий, субвенций и иных межбюджетных трансфертов, имеющих целевое назначение, прошлых лет из бюджетов городских округов
801	2 18 02040 02 0000 151	Доходы бюджетов субъектов Российской Федерации от возврата остатков субсидий, субвенций и иных межбюджетных трансфертов, имеющих целевое назначение, прошлых лет из бюджетов муниципальных районов
801	2 19 02000 02 0000 151	Возврат остатков субсидий, субвенций и иных межбюджетных трансфертов, имеющих целевое назначение, прошлых лет из бюджетов субъектов Российской Федерации
801	2 03 02020 02 0000 180	Поступления от денежных пожертвований, предоставляемых государственными (муниципальными) организациями получателям средств бюджетов субъектов Российской Федерации
801	2 03 02099 02 0000 180	Прочие безвозмездные поступления от государственных (муниципальных) организаций в бюджеты субъектов Российской Федерации
801	2 04 02010 02 0000 180	Предоставление негосударственными организациями грантов для получателей средств бюджетов субъектов Российской Федерации
801	2 04 02020 02 0000 180	Поступления от денежных пожертвований, предоставляемых негосударственными организациями получателям средств бюджетов субъектов Российской Федерации
801	2 04 02099 02 0000 180	Прочие безвозмездные поступления от негосударственных организаций в бюджеты субъектов Российской Федерации
802		**Управление записи актов гражданского состояния Орловской области**
802	1 13 01992 02 0000 130	Прочие доходы от оказания платных услуг получателями средств бюджетов субъектов Российской Федерации
802	1 13 02992 02 0000 130	Прочие доходы от компенсации затрат бюджетов субъектов Российской Федерации
802	1 17 01020 02 0000 180	Невыясненные поступления, зачисляемые в бюджеты субъектов Российской Федерации
802	1 17 05020 02 0000 180	Прочие неналоговые доходы бюджетов субъектов Российской Федерации
802	2 02 03003 02 0000 151	Субвенции бюджетам субъектов Российской Федерации на государственную регистрацию актов гражданского состояния
802	2 18 02030 02 0000 151	Доходы бюджетов субъектов Российской Федерации от возврата остатков субсидий, субвенций и иных межбюджетных трансфертов, имеющих целевое назначение, прошлых лет из бюджетов городских округов
802	2 18 02040 02 0000 151	Доходы бюджетов субъектов Российской Федерации от возврата остатков субсидий, субвенций и иных межбюджетных трансфертов, имеющих целевое назначение, прошлых лет из бюджетов муниципальных районов
802	2 19 02000 02 0000 151	Возврат остатков субсидий, субвенций и иных межбюджетных трансфертов, имеющих целевое назначение, прошлых лет из бюджетов субъектов Российской Федерации
803		**Управление информационных технологий и связи Орловской области**
803	1 13 02992 02 0000 130	Прочие доходы от компенсации затрат бюджетов субъектов Российской Федерации
803	1 17 05020 02 0000 180	Прочие неналоговые доходы бюджетов субъектов Российской Федерации
803	2 02 02098 02 0000 151	Субсидии бюджетам субъектов Российской Федерации на поддержку экономически значимых региональных программ
803	2 19 02000 02 0000 151	Возврат остатков субсидий, субвенций и иных межбюджетных трансфертов, имеющих целевое назначение, прошлых лет из бюджетов субъектов Российской Федерации
804		**Управление промышленности Орловской области**
804	1 13 02992 02 0000 130	Прочие доходы от компенсации затрат бюджетов субъектов Российской Федерации
804	1 17 05020 02 0000 180	Прочие неналоговые доходы бюджетов субъектов Российской Федерации
		Иные доходы областного бюджета, администрирование которых может осуществляться главными администраторами доходов областного бюджета, в пределах их компетенции
000	1 08 04010 01 1000 110	Государственная пошлина за совершение нотариальных действий нотариусами государственных нотариальных контор и (или) должностными лицами органов исполнительной власти, уполномоченными в соответствии с законодательными актами Российской Федерации и (или) законодательными актами субъектов Российской Федерации на совершение нотариальных действий
000	108 07200 01 1000 110	Прочие государственные пошлины за государственную регистрацию, а также за совершение прочих юридически значимых действий
000	108 07082 01 1000 110	Государственная пошлина за совершение действий, связанных с лицензированием, с проведением аттестации в случаях, если такая аттестация предусмотрена законодательством Российской Федерации, зачисляемая в бюджеты субъектов Российской Федерации
000	1 13 01992 02 0000 130	Прочие доходы от оказания платных услуг получателями средств бюджетов субъектов Российской Федерации
000	1 13 02040 01 0000 130	Доходы, поступающие в порядке возмещения бюджету субъекта Российской Федерации расходов, направленных на покрытие процессуальных издержек
000	1 13 02062 02 0000 130	Доходы, поступающие в порядке возмещения расходов, понесенных в связи с эксплуатацией имущества субъектов Российской Федерации
000	1 13 02992 02 0000 130	Прочие доходы от компенсации затрат бюджетов субъектов Российской Федерации
000	1 16 23021 02 0000 140	Доходы от возмещения ущерба при возникновении страховых случаев по обязательному страхованию гражданской ответственности, когда выгодоприобретателями выступают получатели средств бюджетов субъектов Российской Федерации
000	1 16 23022 02 0000 140	Доходы от возмещения ущерба при возникновении иных страховых случаев, когда выгодоприобретателями выступают получатели средств бюджетов субъектов Российской Федерации
000	116 32000 02 0000 140	Денежные взыскания, налагаемые в возмещение ущерба, причиненного в результате незаконного или нецелевого использования бюджетных средств (в части бюджетов субъектов Российской Федерации)
000	1 16 33020 02 0000 140	Денежные взыскания (штрафы) за нарушение законодательства Российской Федерации о размещении заказов на поставки товаров, выполнение работ, оказание услуг для нужд субъектов Российской Федерации
000	1 16 90020 02 0000 140	Прочие поступления от денежных взысканий (штрафов) и иных сумм в возмещение ущерба, зачисляемые в бюджеты субъектов Российской Федерации

Приложение 7
к Закону Орловской области «Об областном бюджете на 2013 год и на плановый период 2014 и 2015 годов»

Перечень главных администраторов доходов областного бюджета — органов государственной власти Российской Федерации

Коды бюджетной классификации Российской Федерации		Наименование главного администратора доходов областного бюджета
главного администратора доходов	доходов областного бюджета	
048		**Управление Федеральной службы по надзору в сфере природопользования по Орловской области**
048	1 12 01000 01 6000 120	Плата за негативное воздействие на окружающую среду
048	1 12 01010 01 6000 120	Плата за выбросы загрязняющих веществ в атмосферный воздух стационарными объектами
048	1 12 01020 01 6000 120	Плата за выбросы загрязняющих веществ в атмосферный воздух передвижными объектами
048	1 12 01030 01 6000 120	Плата за сбросы загрязняющих веществ в водные объекты
048	1 12 01040 01 6000 120	Плата за размещение отходов производства и потребления
048	1 12 01050 01 6000 120	Плата за иные виды негативного воздействия на окружающую среду
048	1 12 01060 01 6000 120	Плата за неиспользование попутного нефтяного газа
048	1 12 04060 02 0000 120	Плата по договору купли-продажи лесных насаждений для собственных нужд
048	1 16 25072 02 6000 140	Денежные взыскания (штрафы) за нарушение лесного законодательства на лесных участках, находящихся в собственности субъектов Российской Федерации
048	1 16 25082 02 6000 140	Денежные взыскания (штрафы) за нарушение водного законодательства на водных объектах, находящихся в собственности субъектов Российской Федерации
048	1 16 90020 02 6000 140	Прочие поступления от денежных взысканий (штрафов) и иных сумм в возмещение ущерба, зачисляемые в бюджеты субъектов Российской Федерации
081		**Управление Федеральной службы по ветеринарному и фитосанитарному надзору по Орловской и Курской областям**
081	1 16 25072 02 6000 140	Денежные взыскания (штрафы) за нарушение лесного законодательства на лесных участках, находящихся в собственности субъектов Российской Федерации
081	1 16 90020 02 6000 140	Прочие поступления от денежных взысканий (штрафов) и иных сумм в возмещение ущерба, зачисляемые в бюджеты субъектов Российской Федерации
096		**Управление Федеральной службы по надзору в сфере связи, информационных технологий и массовых коммуникаций по Орловской области**
096	1 08 07130 01 1000 110	Государственная пошлина за государственную регистрацию средств массовой информации, продукция которых предназначена для распространения преимущественно на территории субъекта Российской Федерации, а также за выдачу дубликата свидетельства о такой регистрации
096	1 16 90020 02 6000 140	Прочие поступления от денежных взысканий (штрафов) и иных сумм в возмещение ущерба, зачисляемые в бюджеты субъектов Российской Федерации

Продолжение на 6-й стр.

Продолжение. Начало на 2-й стр.

100		**Управление Федерального казначейства по Смоленской области**
100	1 03 02150 01 0000 110	Доходы от уплаты акцизов на дизельное топливо, подлежащие распределению в консолидированные бюджеты субъектов Российской Федерации
100	1 03 02160 01 0000 110	Доходы от уплаты акцизов на моторные масла для дизельных и (или) карбюраторных (инжекторных) двигателей, подлежащие распределению в консолидированные бюджеты субъектов Российской Федерации
100	1 03 02170 01 0000 110	Доходы от уплаты акцизов на автомобильный бензин, производимый на территории Российской Федерации, подлежащие распределению в консолидированные бюджеты субъектов Российской Федерации
100	1 03 02180 01 0000 110	Доходы от уплаты акцизов на прямогонный бензин, производимый на территории Российской Федерации, подлежащие распределению в бюджеты субъектов Российской Федерации
106		**Управление государственного автодорожного надзора по Орловской области Федеральной службы по надзору в сфере транспорта**
106	116 30012 01 6000 140	Денежные взыскания (штрафы) за нарушение правил перевозки крупногабаритных и тяжеловесных грузов по автомобильным дорогам общего пользования регионального или межмуниципального значения
106	1 16 37020 02 6000 140	Поступления сумм в возмещение вреда, причиняемого автомобильным дорогам регионального или межмуниципального значения транспортными средствами, осуществляющим перевозки тяжеловесных и (или) крупногабаритных грузов, зачисляемые в бюджеты субъектов Российской Федерации
141		**Управление Федеральной службы по надзору в сфере защиты прав потребителей и благополучия человека по Орловской области**
141	1 16 08000 01 6000 140	Денежные взыскания (штрафы) за административные правонарушения в области государственного регулирования производства и оборота этилового спирта, алкогольной и спиртосодержащей продукции
141	1 16 25072 02 6000 140	Денежные взыскания (штрафы) за нарушение лесного законодательства на лесных участках, находящихся в собственности субъектов Российской Федерации
141	1 16 25082 02 6000 140	Денежные взыскания (штрафы) за нарушение водного законодательства на водных объектах, находящихся в собственности субъектов Российской Федерации
141	1 16 90020 02 6000 140	Прочие поступления от денежных взысканий (штрафов) и иных сумм в возмещение ущерба, зачисляемые в бюджеты субъектов Российской Федерации
161		**Управление Федеральной антимонопольной службы по Орловской области**
161	1 16 26000 01 6000 140	Денежные взыскания (штрафы) за нарушение законодательства о рекламе
161	1 16 33020 02 6000 140	Денежные взыскания (штрафы) за нарушение законодательства Российской Федерации о размещении заказов на поставки товаров, выполнение работ, оказание услуг для нужд субъектов Российской Федерации
177		**Главное Управление МЧС России по Орловской области**
177	1 13 01992 02 0000 130	Прочие доходы от оказания платных услуг получателями средств бюджетов субъектов Российской Федерации
177	1 13 02040 01 0000 130	Доходы, поступающие в порядке возмещения бюджету субъекта Российской Федерации расходов, направленных на покрытие процессуальных издержек
177	1 13 02062 02 0000 130	Доходы, поступающие в порядке возмещения расходов, понесенных в связи с эксплуатацией имущества субъектов Российской Федерации
177	1 13 02992 02 0000 130	Прочие доходы от компенсации затрат бюджетов субъектов Российской Федерации
177	1 16 23021 02 0000 140	Доходы от возмещения ущерба при возникновении страховых случаев по обязательному страхованию гражданской ответственности, когда выгодоприобретателями выступают получатели средств бюджетов субъектов Российской Федерации
177	1 16 23022 02 0000 140	Доходы от возмещения ущерба при возникновении иных страховых случаев, когда выгодоприобретателями выступают получатели средств бюджетов субъектов Российской Федерации
177	1 16 27000 01 6000 140	Денежные взыскания (штрафы) за нарушение Федерального закона «О пожарной безопасности»
177	1 16 90020 02 6000 140	Прочие поступления от денежных взысканий (штрафов) и иных сумм в возмещение ущерба, зачисляемые в бюджеты субъектов Российской Федерации
182		**Управление Федеральной налоговой службы России по Орловской области**
182	1 01 01012 02 0000 110	Налог на прибыль организаций, зачисляемый в бюджеты субъектов Российской Федерации
182	1 01 01014 02 0000 110	Налог на прибыль организаций для сельскохозяйственных товаропроизводителей, не перешедших на систему налогообложения для сельскохозяйственных производителей (единый сельскохозяйственный налог), зачисляемый в бюджеты субъектов Российской Федерации
182	1 01 01020 01 0000 110	Налог на прибыль организаций при выполнении соглашений о разделе продукции, заключенных до вступления в силу Федерального закона «О соглашениях о разделе продукции» и не предусматривающих специальные налоговые ставки для зачисления указанного налога в федеральный бюджет
182	1 01 02000 01 0000 110	Налог на доходы физических лиц
182	1 03 02000 01 0000 110	Акцизы по подакцизным товарам (продукции), производимым на территории Российской Федерации
182	1 05 01000 00 0000 110	Единый налог, взимаемый в связи с применением упрощенной системы налогообложения
182	1 05 03000 01 0000 110	Единый сельскохозяйственный налог
182	1 06 02000 02 0000 110	Налог на имущество организаций
182	1 06 04000 02 0000 110	Транспортный налог
182	1 06 05000 02 0000 110	Налог на игорный бизнес
182	1 07 01000 01 0000 110	Налог на добычу полезных ископаемых
182	1 07 04010 01 0000 110	Сбор за пользование объектами животного мира
182	1 07 04020 01 0000 110	Сбор за пользование объектами водных биологических ресурсов (исключая внутренние водные объекты)
182	1 09 00000 00 0000 000	Задолженность и перерасчеты по отмененным налогам, сборам и иным обязательным платежам
182	1 12 02000 01 0000 120	Платежи при пользовании недрами
182	1 16 03020 02 6000 140	Денежные взыскания (штрафы) за нарушение законодательства о налогах и сборах, предусмотренные статьей 129.2 Налогового кодекса Российской Федерации
182	1 16 90020 02 6000 140	Прочие поступления от денежных взысканий (штрафов) и иных сумм в возмещение ущерба, зачисляемые в бюджеты субъектов Российской Федерации
188		**Управление Министерства внутренних дел Российской Федерации по Орловской области**
188	1 14 03020 02 0000 410	Средства бюджетов субъектов Российской Федерации от распоряжения и реализации конфискованного и иного имущества, обращенного в доход государства (в части реализации основных средств по указанному имуществу)
188	1 14 03020 02 0000 440	Средства бюджетов субъектов Российской Федерации от распоряжения и реализации конфискованного и иного имущества, обращенного в доход государства (в части реализации материальных запасов по указанному имуществу)
188	1 13 01992 02 0000 130	Прочие доходы от оказания платных услуг получателями средств бюджетов субъектов Российской Федерации
188	1 13 02040 01 0000 130	Доходы, поступающие в порядке возмещения бюджету субъекта Российской Федерации расходов, направленных на покрытие процессуальных издержек
188	1 13 02062 02 0000 130	Доходы, поступающие в порядке возмещения расходов, понесенных в связи с эксплуатацией имущества субъектов Российской Федерации
188	1 13 02992 02 0000 130	Прочие доходы от компенсации затрат бюджетов субъектов Российской Федерации
188	1 16 21020 02 6000 140	Денежные взыскания (штрафы) и иные суммы, взыскиваемые с лиц, виновных в совершении преступлений, и в возмещение ущерба имуществу, зачисляемые в бюджеты субъектов Российской Федерации
188	1 16 25072 02 6000 140	Денежные взыскания (штрафы) за нарушение лесного законодательства на лесных участках, находящихся в собственности субъектов Российской Федерации
188	1 16 25082 02 6000 140	Денежные взыскания (штрафы) за нарушение водного законодательства на водных объектах, находящихся в собственности субъектов Российской Федерации
188	1 16 27000 01 6000 140	Денежные взыскания (штрафы) за нарушение Федерального закона «О пожарной безопасности»
188	1 16 30020 01 6000 140	Денежные взыскания (штрафы) за нарушение законодательства Российской Федерации о безопасности дорожного движения
188	116 30012 01 6000 140	Денежные взыскания (штрафы) за нарушение правил перевозки крупногабаритных и тяжеловесных грузов по автомобильным дорогам общего пользования регионального или межмуниципального значения
188	1 16 37020 02 6000 140	Поступления сумм в возмещение вреда, причиняемого автомобильным дорогам регионального или межмуниципального значения транспортными средствами, осуществляющим перевозки тяжеловесных и (или) крупногабаритных грузов, зачисляемые в бюджеты субъектов Российской Федерации
188	1 16 90020 02 6000 140	Прочие поступления от денежных взысканий (штрафов) и иных сумм в возмещение ущерба, зачисляемые в бюджеты субъектов Российской Федерации
188	1 17 05020 02 6000 180	Прочие неналоговые доходы бюджетов субъектов Российской Федерации
318		**Управление Министерства юстиции Российской Федерации по Орловской области**
318	1 08 07110 01 1000 110	Государственная пошлина за государственную регистрацию межрегиональных, региональных и местных общественных объединений, отделений общественных объединений, а также за государственную регистрацию изменений их учредительных документов
318	1 08 07120 01 1000 110	Государственная пошлина за государственную регистрацию региональных отделений политической партии
322		**Управление Федеральной службы судебных приставов по Орловской области**
322	1 16 21020 02 6000 140	Денежные взыскания (штрафы) и иные суммы, взыскиваемые с лиц, виновных в совершении преступлений, и в возмещение ущерба имуществу, зачисляемые в бюджеты субъектов Российской Федерации
415		**Прокуратура Орловской области**
415	1 16 21020 02 6000 140	Денежные взыскания (штрафы) и иные суммы, взыскиваемые с лиц, виновных в совершении преступлений, и в возмещение ущерба имуществу, зачисляемые в бюджеты субъектов Российской Федерации

Приложение 8
к Закону Орловской области «Об областном бюджете на 2013 год и на плановый период 2014 и 2015 годов»

Перечень администраторов доходов федерального бюджета — органов государственной власти Орловской области

Коды бюджетной классификации Российской Федерации		Наименование администратора доходов федерального бюджета
администратора доходов	доходов областного бюджета	
		Управление лесами Орловской области
053	112 04011 01 6000 120	Плата за использование лесов в части минимального размера платы по договору купли-продажи лесных насаждений
053	112 04012 01 6000 120	Плата за использование лесов в части минимального размера арендной платы
053	112 04030 01 6000 120	Плата за перевод лесных земель в нелесные и перевод земель лесного фонда в земли иных категорий (по обязательствам, возникшим до 1 января 2007 года)
053	112 04050 01 6000 120	Арендная плата за пользование участками лесного фонда в целях, не связанных с ведением лесного хозяйства и осуществлением лесопользования (по обязательствам, возникшим до 1 января 2007 года)
053	112 04070 01 0000 120	Доходы от реализации древесины, полученной при проведении мероприятий по охране, защите, воспроизводству лесов при размещении государственного заказа на их выполнение без продажи лесных насаждений для заготовки древесины, а также древесины, полученной при использовании лесов, расположенных на землях лесного фонда, в соответствии со статьями 43-46 Лесного кодекса Российской Федерации
053	113 01070 01 6000 130	Доходы от оказания информационно-консультационных услуг
053	114 03013 01 0000 440	Средства от реализации секвестрованной древесины
053	116 25071 01 6000 140	Денежные взыскания (штрафы) за нарушение лесного законодательства на лесных участках, находящихся в федеральной собственности
053	116 90010 01 6000 140	Прочие поступления от денежных взысканий (штрафов) и иных сумм в возмещение ущерба, зачисляемые в федеральный бюджет
053	117 05010 01 6000 180	Прочие неналоговые доходы федерального бюджета
		Департамент здравоохранения и социального развития Орловской области
060	108 07081 01 1000 110	Государственная пошлина за совершение действий, связанных с лицензированием, с проведением аттестации в случаях, если такая аттестация предусмотрена законодательством Российской Федерации, зачисляемая в федеральный бюджет
060	116 07000 01 6000 140	Денежные взыскания (штрафы) за нарушение законодательства Российской Федерации об основах конституционного строя Российской Федерации, о государственной власти Российской Федерации, о государственной службе Российской Федерации, о выборах и референдумах Российской Федерации, об Уполномоченном по правам человека в Российской Федерации
060	116 12000 01 6000 140	Денежные взыскания (штрафы) за нарушение законодательства Российской Федерации о противодействии легализации (отмыванию) доходов, полученных преступным путем и финансированию терроризма, об обороте наркотических и психотропных средств
		Департамент образования, культуры и спорта Орловской области
077	108 07081 01 1000 110	Государственная пошлина за совершение действий, связанных с лицензированием, с проведением аттестации в случаях, если такая аттестация предусмотрена законодательством Российской Федерации, зачисляемая в федеральный бюджет
077	108 07200 01 1000 110	Прочие государственные пошлины за государственную регистрацию, а также за совершение прочих юридически значимых действий
077	116 07000 01 6000 140	Денежные взыскания (штрафы) за нарушение законодательства Российской Федерации об основах конституционного строя Российской Федерации, о государственной власти Российской Федерации, о государственной службе Российской Федерации, о выборах и референдумах Российской Федерации, об Уполномоченном по правам человека Российской Федерации
077	1 16 90010 01 6000 140	Прочие поступления от денежных взысканий (штрафов) и иных сумм в возмещение ущерба, зачисляемые в федеральный бюджет
		Управление по охране и использованию объектов животного мира, водных биоресурсов и экологической безопасности Орловской области
048	1 08 07200 01 1000 110	Прочие государственные пошлины за государственную регистрацию, а также за совершение прочих юридически значимых действий
048	1 11 09041 01 0000 120	Прочие поступления от использования имущества, находящегося в собственности Российской Федерации (за исключением имущества федеральных автономных учреждений, а также имущества федеральных государственных унитарных предприятий, в том числе казенных)
052	1 12 05010 01 0000 120	Плата за пользование водными объектами, находящимися в федеральной собственности
081	1 08 07200 01 1000 110	Прочие государственные пошлины за государственную регистрацию, а также за совершение прочих юридически значимых действий
081	1 16 90010 01 6000 140	Прочие поступления от денежных взысканий (штрафов) и иных сумм в возмещение ущерба, зачисляемые в федеральный бюджет
		Управление труда и занятости Орловской области
150	1 16 19000 01 6000 140	Денежные взыскания (штрафы) за нарушение трудового законодательства Российской Федерации
150	116 32000 01 6000 140	Денежные взыскания, налагаемые в возмещение ущерба, причиненного в результате незаконного или нецелевого использования бюджетных средств (в части федерального бюджета)

Приложение 9
к Закону Орловской области «Об областном бюджете на 2013 год и на плановый период 2014 и 2015 годов»

Перечень главных администраторов источников финансирования дефицита областного бюджета

Код главы	Код	Наименование администратора источников финансирования дефицита областного бюджета
009		**Департамент финансов Орловской области**
009	01 02 00 00 02 0000 710	Получение кредитов от кредитных организаций бюджетом субъекта Российской Федерации в валюте Российской Федерации
009	01 02 00 00 02 0000 810	Погашение бюджетом субъекта Российской Федерации кредитов от кредитных организаций в валюте Российской Федерации
009	01 03 00 00 02 0000 710	Получение кредитов от других бюджетов бюджетной системы Российской Федерации бюджетом субъекта Российской Федерации в валюте Российской Федерации
009	01 03 00 00 02 0000 810	Погашение бюджетом субъекта Российской Федерации кредитов от других бюджетов бюджетной системы Российской Федерации в валюте Российской Федерации
009	01 06 04 00 02 0000 810	Исполнение государственных гарантий субъекта Российской Федерации в валюте Российской Федерации в случае, если исполнение гарантом государственных гарантий субъекта Российской Федерации ведет к возникновению права регрессного требования гаранта к принципалу либо обусловлено уступкой гаранту прав требования бенефициара к принципалу
009	01 06 05 02 02 0000 540	Предоставление бюджетных кредитов другим бюджетам бюджетной системы Российской Федерации из бюджета субъекта Российской Федерации в валюте Российской Федерации
009	01 06 05 01 02 0000 640	Возврат бюджетных кредитов, предоставленных юридическим лицам из бюджета субъекта в валюте Российской Федерации
009	01 06 05 02 02 0000 640	Возврат бюджетных кредитов, предоставленных другим бюджетам бюджетной системы Российской Федерации из бюджета субъекта в валюте Российской Федерации
100		**Управление Федерального казначейства по Орловской области**
100	01 06 10 02 02 0003 550	Увеличение финансовых активов в собственности субъектов Российской Федерации за счет средств автономных и бюджетных учреждений
000		**Источники, закрепляемые за всеми главными администраторами источников финансирования дефицита областного бюджета**
000	01 05 02 01 02 0000 510	Увеличение прочих остатков денежных средств бюджета субъекта Российской Федерации
000	01 05 02 01 02 0000 610	Уменьшение прочих остатков денежных средств бюджета субъекта Российской Федерации

Приложение 10
к Закону Орловской области «Об областном бюджете на 2013 год и на плановый период 2014 и 2015 годов»

Прогнозируемое поступление доходов в областной бюджет на 2013 год

Код	Наименование показателя	Сумма, тыс. рублей
	Всего доходы	**24946017,5**
1 00 00000 00 0000 000	**НАЛОГОВЫЕ И НЕНАЛОГОВЫЕ ДОХОДЫ**	**13373850,0**
2 00 00000 00 0000 000	**БЕЗВОЗМЕЗДНЫЕ ПОСТУПЛЕНИЯ**	**11572167,5**
2 02 00000 00 0000 000	БЕЗВОЗМЕЗДНЫЕ ПОСТУПЛЕНИЯ ОТ ДРУГИХ БЮДЖЕТОВ БЮДЖЕТНОЙ СИСТЕМЫ РОССИЙСКОЙ ФЕДЕРАЦИИ	**11051469,5**
2 02 01000 00 0000 151	**Дотации от других бюджетов бюджетной системы Российской Федерации**	**4318471,8**
2 02 01001 02 0000 151	Дотации бюджетам субъектов Российской Федерации на выравнивание бюджетной обеспеченности	4035843,2
2 02 01003 02 0000 151	Дотации бюджетам субъектов Российской Федерации на поддержку мер по обеспечению сбалансированности бюджетов субъектов Российской Федерации	282628,6
2 02 02000 00 0000 151	**Субсидии бюджетам субъектов Российской Федерации и муниципальных образований (межбюджетные субсидии)**	**4610778,5**
2 02 02005 02 0000 151	Субсидии бюджетам субъектов Российской Федерации на оздоровление детей	34902,0
2 02 02008 02 0000 151	Субсидии бюджетам субъектов Российской Федерации на обеспечение жильем молодых семей	21090,6
2 02 02009 02 0000 151	Субсидии бюджетам субъектов Российской Федерации на государственную поддержку малого и среднего предпринимательства, включая крестьянские (фермерские) хозяйства	93000,0
2 02 02012 02 0000 151	Субсидии бюджетам субъектов Российской Федерации на поддержку элитного семеноводства	26166,8
2 02 02015 02 0000 151	Субсидии бюджетам субъектов Российской Федерации на закладку и уход за многолетними насаждениями	6300,0
2 02 02017 02 0000 151	Субсидии бюджетам субъектов Российской Федерации на компенсацию части затрат по страхованию урожая сельскохозяйственных культур, урожая многолетних насаждений и посадок многолетних насаждений	99940,0
2 02 02021 02 0000 151	Субсидии бюджетам субъектов Российской Федерации на осуществление капитального ремонта гидротехнических сооружений, находящихся в собственности субъектов Российской Федерации, и бесхозяйных гидротехнических сооружений	14200,0
2 02 02027 02 0000 151	Субсидии бюджетам субъектов Российской Федерации на возмещение сельскохозяйственным товаропроизводителям (кроме личных подсобных хозяйств и сельскохозяйственных потребительских кооперативов), организациям агропромышленного комплекса независимо от их организационно-правовых форм, крестьянским (фермерским) хозяйствам и организациям потребительской кооперации части затрат на уплату процентов по кредитам, полученным в российских кредитных организациях, и займам, полученным в сельскохозяйственных кредитных потребительских кооперативах в 2009-2012 годах на срок до 1 года	124352,0
2 02 02037 02 0000 151	Субсидии бюджетам субъектов Российской Федерации на ежемесячное денежное вознаграждение за классное руководство	51553,8
2 02 02039 02 0000 151	Субсидии бюджетам субъектов Российской Федерации на поддержку племенного животноводства	76713,9
2 02 02047 02 0000 151	Субсидии бюджетам субъектов Российской Федерации на обеспечение предоставления жилых помещений детям-сиротам и детям, оставшимся без попечения родителей, лицам из их числа по договорам найма специализированных жилых помещений	12677,0
2 02 02051 02 0000 151	Субсидии бюджетам субъектов Российской Федерации на реализацию федеральных целевых программ	73100,0
2 02 02051 02 0000 151	*Федеральная целевая программа «Жилище» на 2011-2015 годы. Подпрограмма «Модернизация объектов коммунальной инфраструктуры»*	*28000,0*
2 02 02051 02 0000 151	*Федеральная целевая программа «Социальное развитие села до 2013 года»*	*45100,0*
2 02 02054 02 0000 151	Субсидии бюджетам субъектов Российской Федерации на оказание высокотехнологичной медицинской помощи гражданам Российской Федерации	49662,8
2 02 02064 02 0000 151	Субсидии бюджетам субъектов Российской Федерации на возмещение сельскохозяйственным товаропроизводителям, организациям агропромышленного комплекса независимо от их организационно-правовых форм и крестьянским (фермерским) хозяйствам, сельскохозяйственным потребительским кооперативам части затрат на уплату процентов по инвестиционным кредитам, полученным в российских кредитных организациях, и займам, полученным в сельскохозяйственных кредитных потребительских кооперативах в 2004-2012 годах на срок от 2 до 10 лет	854936,7
2 02 02065 02 0000 151	Субсидии бюджетам субъектов Российской Федерации на возмещение гражданам, ведущим личное подсобное хозяйство, сельскохозяйственным потребительским кооперативам, крестьянским (фермерским) хозяйствам части затрат на уплату процентов по кредитам, полученным в российских кредитных организациях, и займам, полученным в сельскохозяйственных кредитных потребительских кооперативах в 2005-2012 годах на срок до 8 лет	14400,0
2 02 02067 02 0000 151	Субсидии бюджетам субъектов Российской Федерации на поощрение лучших учителей	1000,0
2 02 02077 02 0000 151	Субсидии бюджетам субъектов Российской Федерации на бюджетные инвестиции в объекты капитального строительства государственной собственности субъектов Российской Федерации (объекты капитального строительства собственности муниципальных образований)	1651670,0
2 02 02095 02 0000 151	Субсидии бюджетам субъектов Российской Федерации на осуществление организационных мероприятий по обеспечению граждан лекарственными препаратами, предназначенными для лечения больных злокачественными новообразованиями лимфоидной, кроветворной и родственных им тканей, гемофилией, муковисцидозом, гипофизарным нанизмом, болезнью Гоше, рассеянным склерозом, а также после трансплантации органов и (или) тканей	5474,1
2 02 02098 02 0000 151	Субсидии бюджетам субъектов Российской Федерации на поддержку экономически значимых региональных программ	516798,2
2 02 02103 02 0000 151	Субсидии бюджетам субъектов Российской Федерации на реализацию мероприятий Государственного плана подготовки управленческих кадров для организаций народного хозяйства	498,5
2 02 02111 02 0000 151	Субсидии бюджетам субъектов Российской Федерации на компенсацию части потерь в доходах организациям железнодорожного транспорта в связи с принятием субъектами Российской Федерации решений об установлении льгот по тарифам на проезд обучающихся и воспитанников общеобразовательных учреждений, учащихся очной формы обучения образовательных учреждений начального профессионального, среднего профессионального и высшего профессионального образования железнодорожным транспортом общего пользования в пригородном сообщении	6003,7
2 02 02127 02 0000 151	Субсидии бюджетам субъектов Российской Федерации на финансовое обеспечение закупок диагностических средств и антивирусных препаратов для профилактики, выявления, мониторинга лечения и лечения лиц, инфицированных вирусами иммунодефицита человека и гепатитов В и С	7642,8
2 02 02128 02 0000 151	Субсидии бюджетам субъектов Российской Федерации на закупки оборудования и расходных материалов для неонатального и аудиологического скрининга	3292,2
2 02 02133 02 0000 151	Субсидии бюджетам субъектов Российской Федерации на оказание адресной финансовой поддержки спортивным организациям, осуществляющим подготовку спортивного резерва для сборных команд Российской Федерации	1965,0
2 02 02145 02 0000 151	Субсидии бюджетам субъектов Российской Федерации на модернизацию региональных систем общего образования	404000,0
2 02 02152 02 0000 151	Субсидии бюджетам субъектов Российской Федерации на возмещение части затрат в связи с предоставлением учителям общеобразовательных учреждений ипотечного кредита	13253,0
2 02 02172 02 0000 151	Субсидии бюджетам субъектов Российской Федерации на осуществление ежемесячной денежной выплаты, назначаемой в случае рождения третьего ребенка или последующих детей до достижения ребенком возраста трех лет	68742,0
2 02 02999 02 0000 151	Прочие субсидии бюджетам субъектов Российской Федерации	377443,4
2 02 03000 00 0000 151	**Субвенции бюджетам субъектов Российской Федерации и муниципальных образований**	**1770156,7**
2 02 03001 02 0000 151	Субвенции бюджетам субъектов Российской Федерации на оплату жилищно-коммунальных услуг отдельным категориям граждан	718013,6
2 02 03003 02 0000 151	Субвенции бюджетам субъектов Российской Федерации на государственную регистрацию актов гражданского состояния	52231,4
2 02 03004 02 0000 151	Субвенции бюджетам субъектов Российской Федерации на обеспечение мер социальной поддержки для лиц, награжденных знаком «Почетный донор СССР», «Почетный донор России»	26363,3
2 02 03005 02 0000 151	Субвенции бюджетам субъектов Российской Федерации на организацию, регулирование и охрану водных биологических ресурсов	95,2
2 02 03006 02 0000 151	Субвенции бюджетам субъектов Российской Федерации на охрану и использование охотничьих ресурсов	129,9
2 02 03010 02 0000 151	Субвенции бюджетам субъектов Российской Федерации на перевозку несовершеннолетних, самовольно ушедших из семей, детских домов, школ-интернатов, специальных учебно-воспитательных и иных детских учреждений	140,0
2 02 03011 02 0000 151	Субвенции бюджетам субъектов Российской Федерации на государственные единовременные пособия и ежемесячные денежные компенсации гражданам при возникновении поствакцинальных осложнений	80,0
2 02 03012 02 0000 151	Субвенции бюджетам субъектов Российской Федерации на выплаты инвалидам компенсаций страховых премий по договорам обязательного страхования гражданской ответственности владельцев транспортных средств	1015,7
2 02 03015 02 0000 151	Субвенции бюджетам субъектов Российской Федерации на осуществление первичного воинского учета на территориях, где отсутствуют военные комиссариаты	15386,5
2 02 03018 02 0000 151	Субвенции бюджетам субъектов Российской Федерации на осуществление отдельных полномочий в области лесных отношений	70032,0
2 02 03019 02 0000 151	Субвенции бюджетам субъектов Российской Федерации на осуществление отдельных полномочий в области водных отношений	10244,3

2 02 03020 02 0000 151	Субвенции бюджетам субъектов Российской Федерации на выплату единовременного пособия при всех формах устройства детей, лишенных родительского попечения, в семью	3641,2
2 02 03025 02 0000 151	Субвенции бюджетам субъектов Российской Федерации на реализацию полномочий Российской Федерации по осуществлению социальных выплат безработным гражданам	219758,3
2 02 03031 02 0000 151	Субвенции бюджетам субъектов Российской Федерации на охрану и использование объектов животного мира (за исключением охотничьих ресурсов и водных биологических ресурсов)	111,4
2 02 03032 02 0000 151	Субвенции бюджетам субъектов Российской Федерации на осуществление полномочий Российской Федерации в области охраны и использования охотничьих ресурсов по контролю, надзору, выдаче разрешений на добычу охотничьих ресурсов и заключению охотхозяйственных соглашений	3109,6
2 02 03053 02 0000 151	Субвенции бюджетам субъектов Российской Федерации на выплату единовременного пособия беременной жене военнослужащего, проходящего военную службу по призыву, и ежемесячного пособия на ребенка военнослужащего, проходящего военную службу по призыву	18673,0
2 02 03054 02 0000 151	Субвенции бюджетам субъектов Российской Федерации на осуществление переданных полномочий Российской Федерации в области охраны здоровья граждан	2038,7
2 02 03060 02 0000 151	Субвенции бюджетам субъектов Российской Федерации на осуществление полномочий Российской Федерации по контролю качества образования, лицензированию и государственной аккредитации образовательных учреждений, надзору и контролю за соблюдением законодательства в области образования	6567,3
2 02 03066 02 0000 151	Субвенции бюджетам субъектов Российской Федерации на обеспечение инвалидов техническими средствами реабилитации, включая изготовление и ремонт протезно-ортопедических изделий	199667,4
2 02 03067 02 0000 151	Субвенции бюджетам субъектов Российской Федерации на оказание государственной социальной помощи отдельным категориям граждан в части оплаты санаторно-курортного лечения, а также проезда на междугородном транспорте к месту лечения и обратно	20292,9
2 02 03068 02 0000 151	Субвенции бюджетам субъектов Российской Федерации на оказание отдельным категориям граждан государственной социальной помощи по обеспечению лекарственными средствами, изделиями медицинского назначения, а также специализированными продуктами лечебного питания для детей-инвалидов	111444,1
2 02 03069 02 0000 151	Субвенции бюджетам субъектов Российской Федерации на обеспечение жильем отдельных категорий граждан, установленных Федеральным законом от 12 января 1995 года № 5-ФЗ «О ветеранах», в соответствии с Указом Президента Российской Федерации от 7 мая 2008 года № 714 «Об обеспечении жильем ветеранов Великой Отечественной войны 1941-1945 годов»	275061,6
2 02 03070 02 0000 151	Субвенции бюджетам субъектов Российской Федерации на обеспечение жильем отдельных категорий граждан, установленных Федеральным законами от 12 января 1995 года № 5-ФЗ «О ветеранах» и от 24 ноября 1995 года № 181-ФЗ «О социальной защите инвалидов в Российской Федерации»	14931,7
2 02 03071 02 0000 151	Субвенции бюджетам субъектов Российской Федерации на осуществление переданных полномочий Российской Федерации по государственной охране объектов культурного наследия федерального значения	1127,6
2 02 04000 00 0000 151	**Иные межбюджетные трансферты**	**57583,6**
2 02 04017 02 0000 151	Межбюджетные трансферты, передаваемые бюджетам субъектов Российской Федерации на осуществление отдельных полномочий в области лекарственного обеспечения	55659,6
2 02 04025 02 0000 151	Межбюджетные трансферты, передаваемые бюджетам субъектов Российской Федерации на комплектование книжных фондов библиотек муниципальных образований	1924,0
2 02 09000 00 0000 000	**Прочие безвозмездные поступления от других бюджетов бюджетной системы**	**294478,9**
2 02 09071 02 0000 151	Прочие безвозмездные поступления в бюджеты субъектов Российской Федерации от бюджета Пенсионного фонда Российской Федерации	45,2
2 02 09072 02 0000 151	Прочие безвозмездные поступления в бюджеты субъектов Российской Федерации от бюджета Фонда социального страхования Российской Федерации	294433,7
2 03 00000 00 0000 000	**Безвозмездные поступления от государственных (муниципальных) организаций**	**520698,0**
2 03 02030 02 0000 180	Безвозмездные поступления в бюджеты субъектов Российской Федерации от государственной корпорации Фонд содействия реформированию жилищно-коммунального хозяйства на обеспечение мероприятий по капитальному ремонту многоквартирных домов	135698,0
2 03 02040 02 0000 180	Безвозмездные поступления в бюджеты субъектов Российской Федерации от государственной корпорации Фонд содействия реформированию жилищно-коммунального хозяйства на обеспечение мероприятий по переселению граждан из аварийного жилищного фонда	385000,0

Приложение 11
к Закону Орловской области «Об областном бюджете на 2013 год и на плановый период 2014 и 2015 годов»

Прогнозируемое поступление доходов в областной бюджет на плановый период 2014 и 2015 годов

Код	Наименование показателя	Сумма, тыс. рублей	
		2014 год	2015 год
	Всего доходы	**25409265,5**	**26886826,1**
1 00 00000 00 0000 000	**НАЛОГОВЫЕ И НЕНАЛОГОВЫЕ ДОХОДЫ**	**14617338,8**	**17021905,7**
2 00 00000 00 0000 000	**БЕЗВОЗМЕЗДНЫЕ ПОСТУПЛЕНИЯ**	**10791926,7**	**9864920,4**
2 02 00000 00 0000 000	**БЕЗВОЗМЕЗДНЫЕ ПОСТУПЛЕНИЯ ОТ ДРУГИХ БЮДЖЕТОВ БЮДЖЕТНОЙ СИСТЕМЫ РОССИЙСКОЙ ФЕДЕРАЦИИ**	**10264355,7**	**9330220,4**
2 02 01000 00 0000 151	**Дотации от других бюджетов бюджетной системы Российской Федерации**	**4035843,2**	**4035843,2**
2 02 01001 02 0000 151	Дотации бюджетам субъектов Российской Федерации на выравнивание бюджетной обеспеченности	4035843,2	4035843,2
2 02 02000 00 0000 151	**Субсидии бюджетам субъектов Российской Федерации и муниципальных образований (межбюджетные субсидии)**	**4323282,7**	**3333421,0**
2 02 02005 02 0000 151	Субсидии бюджетам субъектов Российской Федерации на оздоровление детей	34902,5	
2 02 02008 02 0000 151	Субсидии бюджетам субъектов Российской Федерации на обеспечение жильем молодых семей	21090,6	21090,6
2 02 02009 02 0000 151	Субсидии бюджетам субъектов Российской Федерации на государственную поддержку малого и среднего предпринимательства, включая крестьянские (фермерские) хозяйства	89040,0	89200,0
2 02 02012 02 0000 151	Субсидии бюджетам субъектов Российской Федерации на поддержку элитного семеноводства	26696,9	26749,1
2 02 02015 02 0000 151	Субсидии бюджетам субъектов Российской Федерации на закладку и уход за многолетними насаждениями	6825,0	7875,0
2 02 02017 02 0000 151	Субсидии бюджетам субъектов Российской Федерации на компенсацию части затрат по страхованию урожая сельскохозяйственных культур, урожая многолетних насаждений и посадок многолетних насаждений	99940,0	99940,0
2 02 02021 02 0000 151	Субсидии бюджетам субъектов Российской Федерации на осуществление капитального ремонта гидротехнических сооружений, находящихся в собственности субъектов Российской Федерации, и бесхозяйных гидротехнических сооружений	34500,0	31800,0
2 02 02027 02 0000 151	Субсидии бюджетам субъектов Российской Федерации на возмещение сельскохозяйственным товаропроизводителям (кроме личных подсобных хозяйств и сельскохозяйственных потребительских кооперативов), организациям агропромышленного комплекса независимо от их организационно-правовых форм, крестьянским (фермерским) хозяйствам и организациям потребительской кооперации части затрат на уплату процентов по кредитам, полученным в российских кредитных организациях, и займам, полученным в сельскохозяйственных кредитных потребительских кооперативах в 2009-2012 годах на срок до 1 года	121213,1	130616,5
2 02 02039 02 0000 151	Субсидии бюджетам субъектов Российской Федерации на поддержку племенного животноводства	80703,1	84899,6
2 02 02047 02 0000 151	Субсидии бюджетам субъектов Российской Федерации на обеспечение предоставления жилых помещений детям-сиротам и детям, оставшимся без попечения родителей, лицам из их числа по договорам найма специализированных жилых помещений	12043,2	11409,3
2 02 02051 02 0000 151	Субсидии бюджетам субъектов Российской Федерации на реализацию федеральных целевых программ	28000,0	28000,0
2 02 02051 02 0000 151	*Федеральная целевая программа «Жилище» на 2011-2015 годы. Подпрограмма «Модернизация объектов коммунальной инфраструктуры»*	*28000,0*	*28000,0*
2 02 02054 02 0000 151	Субсидии бюджетам субъектов Российской Федерации на оказание высокотехнологичной медицинской помощи гражданам Российской Федерации	49662,8	
2 02 02064 02 0000 151	Субсидии бюджетам субъектов Российской Федерации на возмещение сельскохозяйственным товаропроизводителям, организациям агропромышленного комплекса независимо от их организационно-правовых форм и крестьянским (фермерским) хозяйствам, сельскохозяйственным потребительским кооперативам части затрат на уплату процентов по инвестиционным кредитам, полученным в российских кредитных организациях, и займам, полученным в сельскохозяйственных кредитных потребительских кооперативах в 2004-2012 годах на срок от 2 до 10 лет	827652,7	708970,7
2 02 02065 02 0000 151	Субсидии бюджетам субъектов Российской Федерации на возмещение гражданам, ведущим личное подсобное хозяйство, сельскохозяйственным потребительским кооперативам, крестьянским (фермерским) хозяйствам части затрат на уплату процентов по кредитам, полученным в российских кредитных организациях, и займам, полученным в сельскохозяйственных кредитных потребительских кооперативах в 2005-2012 годах на срок до 8 лет	17400,0	17600,0
2 02 02067 02 0000 151	Субсидии бюджетам субъектов Российской Федерации на поощрение лучших учителей	1000,0	1000,0
2 02 02077 02 0000 151	Субсидии бюджетам субъектов Российской Федерации на бюджетные инвестиции в объекты капитального строительства государственной собственности субъектов Российской Федерации (объекты капитального строительства собственности муниципальных образований)	1748260,0	903750,0
2 02 02095 02 0000 151	Субсидии бюджетам субъектов Российской Федерации на осуществление организационных мероприятий по обеспечению граждан лекарственными препаратами, предназначенными для лечения больных злокачественными новообразованиями лимфоидной, кроветворной и родственных им тканей, гемофилией, муковисцидозом, гипофизарным нанизмом, болезнью Гоше, рассеянным склерозом, а также после трансплантации органов и (или) тканей	5474,1	5474,1
2 02 02098 02 0000 151	Субсидии бюджетам субъектов Российской Федерации на поддержку экономически значимых региональных программ	542566,6	470358,2
2 02 02103 02 0000 151	Субсидии бюджетам субъектов Российской Федерации на реализацию мероприятий Государственного плана подготовки управленческих кадров для организаций народного хозяйства	498,5	498,5
2 02 02111 02 0000 151	Субсидии бюджетам субъектов Российской Федерации на компенсацию части потерь в доходах организациям железнодорожного транспорта в связи с принятием субъектами Российской Федерации решений об установлении льгот по тарифам на проезд обучающихся и воспитанников общеобразовательных учреждений, учащихся очной формы обучения образовательных учреждений начального профессионального, среднего профессионального и высшего профессионального образования железнодорожным транспортом общего пользования в пригородном сообщении	6003,7	6003,7
2 02 02127 02 0000 151	Субсидии бюджетам субъектов Российской Федерации на финансовое обеспечение закупок диагностических средств и антивирусных препаратов для профилактики, выявления, мониторинга лечения и лечения лиц, инфицированных вирусами иммунодефицита человека и гепатитов В и С	7642,8	7642,8
2 02 02128 02 0000 151	Субсидии бюджетам субъектов Российской Федерации на закупки оборудования и расходных материалов для неонатального и аудиологического скрининга	3292,2	
2 02 02133 02 0000 151	Субсидии бюджетам субъектов Российской Федерации на оказание адресной финансовой поддержки спортивным организациям, осуществляющим подготовку спортивного резерва для сборных команд Российской Федерации	1965,0	1965,0
2 02 02152 02 0000 151	Субсидии бюджетам субъектов Российской Федерации на возмещение части затрат в связи с предоставлением учителям общеобразовательных учреждений ипотечного кредита	13253,0	13253,0
2 02 02172 02 0000 151	Субсидии бюджетам субъектов Российской Федерации на осуществление ежемесячной денежной выплаты, назначаемой в случае рождения третьего ребенка или последующих детей до достижения ребенком возраста трех лет	137828,9	213102,2
2 02 02999 02 0000 151	Прочие субсидии бюджетам субъектам Российской Федерации	405828,0	452222,7
2 02 03000 00 0000 151	**Субвенции бюджетам субъектов Российской Федерации и муниципальных образований**	**1553167,3**	**1608893,7**
2 02 03001 02 0000 151	Субвенции бюджетам субъектов Российской Федерации на оплату жилищно-коммунальных услуг отдельным категориям граждан	754223,7	806441,1
2 02 03003 02 0000 151	Субвенции бюджетам субъектов Российской Федерации на государственную регистрацию актов гражданского состояния	55551,8	55674,5
2 02 03004 02 0000 151	Субвенции бюджетам субъектов Российской Федерации на обеспечение мер социальной поддержки для лиц, награжденных знаком «Почетный донор СССР», «Почетный донор России»	27680,8	29066,0
2 02 03005 02 0000 151	Субвенции бюджетам субъектов Российской Федерации на организацию, регулирование и охрану водных биологических ресурсов	95,2	95,2
2 02 03006 02 0000 151	Субвенции бюджетам субъектов Российской Федерации на охрану и использование охотничьих ресурсов	129,9	129,9
2 02 03010 02 0000 151	Субвенции бюджетам субъектов Российской Федерации на перевозку несовершеннолетних, самовольно ушедших из семей, детских домов, школ-интернатов, специальных учебно-воспитательных и иных детских учреждений	141,1	141,1
2 02 03011 02 0000 151	Субвенции бюджетам субъектов Российской Федерации на государственные единовременные пособия и ежемесячные денежные компенсации гражданам при возникновении поствакцинальных осложнений	80,0	80,0
2 02 03012 02 0000 151	Субвенции бюджетам субъектов Российской Федерации на выплаты инвалидам компенсаций страховых премий по договорам обязательного страхования гражданской ответственности владельцев транспортных средств	1015,7	1015,7
2 02 03015 02 0000 151	Субвенции бюджетам субъектов Российской Федерации на осуществление первичного воинского учета на территориях, где отсутствуют военные комиссариаты	15825,1	15857,9
2 02 03018 02 0000 151	Субвенции бюджетам субъектов Российской Федерации на осуществление отдельных полномочий в области лесных отношений	81508,0	81508,0
2 02 03019 02 0000 151	Субвенции бюджетам субъектов Российской Федерации на осуществление отдельных полномочий в области водных отношений	10244,3	10244,3
2 02 03020 02 0000 151	Субвенции бюджетам субъектов Российской Федерации на выплату единовременного пособия при всех формах устройства детей, лишенных родительского попечения, в семью	3892,8	4160,4
2 02 03025 02 0000 151	Субвенции бюджетам субъектов Российской Федерации на реализацию полномочий Российской Федерации по осуществлению социальных выплат безработным гражданам	224469,1	225157,9
2 02 03031 02 0000 151	Субвенции бюджетам субъектов Российской Федерации на охрану и использование объектов животного мира (за исключением охотничьих ресурсов и водных биологических ресурсов)	111,4	111,4
2 02 03032 02 0000 151	Субвенции бюджетам субъектов Российской Федерации на осуществление полномочий Российской Федерации в области охраны и использования охотничьих ресурсов по контролю, надзору, выдаче разрешений на добычу охотничьих ресурсов и заключению охотхозяйственных соглашений	3187,6	3223,2
2 02 03053 02 0000 151	Субвенции бюджетам субъектов Российской Федерации на выплату единовременного пособия беременной жене военнослужащего, проходящего военную службу по призыву, и ежемесячного пособия на ребенка военнослужащего, проходящего военную службу по призыву	18673,0	19596,4
2 02 03054 02 0000 151	Субвенции бюджетам субъектов Российской Федерации на осуществление переданных полномочий Российской Федерации в области охраны здоровья граждан	2099,0	2099,0
2 02 03060 02 0000 151	Субвенции бюджетам субъектов Российской Федерации на осуществление полномочий Российской Федерации по контролю качества образования, лицензированию и государственной аккредитации образовательных учреждений, надзору и контролю за соблюдением законодательства в области образования	6712,8	6732,2
2 02 03066 02 0000 151	Субвенции бюджетам субъектов Российской Федерации на обеспечение инвалидов техническими средствами реабилитации, включая изготовление и ремонт протезно-ортопедических изделий	199667,4	199667,4
2 02 03067 02 0000 151	Субвенции бюджетам субъектов Российской Федерации на оказание государственной социальной помощи отдельным категориям граждан в части оплаты санаторно-курортного лечения, а также проезда на междугородном транспорте к месту лечения и обратно	20292,9	20292,9
2 02 03068 02 0000 151	Субвенции бюджетам субъектов Российской Федерации на оказание отдельным категориям граждан государственной социальной помощи по обеспечению лекарственными средствами, изделиями медицинского назначения, а также специализированными продуктами лечебного питания для детей-инвалидов	111444,1	111444,1
2 02 03070 02 0000 151	Субвенции бюджетам субъектов Российской Федерации на обеспечение жильем отдельных категорий граждан, установленных Федеральным законами от 12 января 1995 года № 5-ФЗ «О ветеранах» и от 24 ноября 1995 года № 181-ФЗ «О социальной защите инвалидов в Российской Федерации»	14943,0	14955,4
2 02 03071 02 0000 151	Субвенции бюджетам субъектов Российской Федерации на осуществление переданных полномочий Российской Федерации по государственной охране объектов культурного наследия федерального значения	1178,6	1199,7
2 02 04000 00 0000 151	**Иные межбюджетные трансферты**	**57583,6**	**57583,6**
2 02 04017 02 0000 151	Межбюджетные трансферты, передаваемые бюджетам субъектов Российской Федерации на осуществление отдельных полномочий в области лекарственного обеспечения	55659,6	55659,6
2 02 04025 02 0000 151	Межбюджетные трансферты, передаваемые бюджетам субъектов Российской Федерации на комплектование книжных фондов библиотек муниципальных образований	1924,0	1924,0
2 02 09000 00 0000 000	**Прочие безвозмездные поступления от других бюджетов бюджетной системы**	**294478,9**	**294478,9**
2 02 09071 02 0000 151	Прочие безвозмездные поступления в бюджеты субъектов Российской Федерации от бюджета Пенсионного фонда Российской Федерации	45,2	45,2
2 02 09072 02 0000 151	Прочие безвозмездные поступления в бюджеты субъектов Российской Федерации от бюджета Фонда социального страхования Российской Федерации	294433,7	294433,7
2 03 00000 00 0000 000	**Безвозмездные поступления от государственных (муниципальных) организаций**	**527571,0**	**534700,0**
2 03 02030 02 0000 180	Безвозмездные поступления в бюджеты субъектов Российской Федерации от государственной корпорации Фонд содействия реформированию жилищно-коммунального хозяйства на обеспечение мероприятий по капитальному ремонту многоквартирных домов	142571,0	149700,0
2 03 02040 02 0000 180	Безвозмездные поступления в бюджеты субъектов Российской Федерации от государственной корпорации Фонд содействия реформированию жилищно-коммунального хозяйства на обеспечение мероприятий по переселению граждан из аварийного жилищного фонда	385000,0	385000,0

Приложение 12
к Закону Орловской области «Об областном бюджете на 2013 год и на плановый период 2014 и 2015 годов»

Распределение бюджетных ассигнований по разделам и подразделам классификации расходов областного бюджета на 2013 год

Наименование	РПр	ПР	Сумма, тыс. рублей
ИТОГО			**28366169,4**
ОБЩЕГОСУДАРСТВЕННЫЕ ВОПРОСЫ	**0100**		**1036224,4**
Функционирование законодательных (представительных) органов государственной власти и представительных органов муниципальных образований	0100	0103	97444,0
Функционирование Правительства Российской Федерации, высших исполнительных органов государственной власти субъектов Российской Федерации, местных администраций	0100	0104	198043,2
Судебная система	0100	0105	58504,7
Обеспечение деятельности финансовых, налоговых и таможенных органов и органов финансового (финансово-бюджетного) надзора	0100	0106	44052,3
Обеспечение проведения выборов и референдумов	0100	0107	25696,5
Резервные фонды	0100	0111	150000,0
Другие общегосударственные вопросы	0100	0113	462483,7
НАЦИОНАЛЬНАЯ ОБОРОНА	**0200**		**43813,8**
Мобилизационная и вневойсковая подготовка	0200	0203	15386,5
Мобилизационная подготовка экономики	0200	0204	28427,3
НАЦИОНАЛЬНАЯ БЕЗОПАСНОСТЬ И ПРАВООХРАНИТЕЛЬНАЯ ДЕЯТЕЛЬНОСТЬ	**0300**		**281928,0**
Органы юстиции	0300	0304	52231,4
Защита населения и территории от последствий чрезвычайных ситуаций природного и техногенного характера, гражданская оборона	0300	0309	103628,0
Обеспечение пожарной безопасности	0300	0310	117068,6
Другие вопросы в области национальной безопасности и правоохранительной деятельности	0300	0314	9000,0
НАЦИОНАЛЬНАЯ ЭКОНОМИКА	**0400**		**6226501,7**
Общеэкономические вопросы	0400	0401	104538,1
Воспроизводство минерально-сырьевой базы	0400	0404	2957,9
Сельское хозяйство и рыболовство	0400	0405	2593488,0
Водные ресурсы	0400	0406	25774,9
Лесное хозяйство	0400	0407	72817,7
Транспорт	0400	0408	28473,7
Дорожное хозяйство (дорожные фонды)	0400	0409	3013915,0
Связь и информатика	0400	0410	98559,3
Прикладные научные исследования в области национальной экономики	0400	0411	5000,0
Другие вопросы в области национальной экономики	0400	0412	280977,1
ЖИЛИЩНО-КОММУНАЛЬНОЕ ХОЗЯЙСТВО	**0500**		**876427,7**
Жилищное хозяйство	0500	0501	649587,0
Коммунальное хозяйство	0500	0502	182800,2
Другие вопросы в области жилищно-коммунального хозяйства	0500	0505	44040,5
ОХРАНА ОКРУЖАЮЩЕЙ СРЕДЫ	**0600**		**11092,6**
Охрана объектов растительного и животного мира и среды их обитания	0600	0603	11092,6
ОБРАЗОВАНИЕ	**0700**		**6221769,7**
Общее образование	0700	0702	4716716,9
Начальное профессиональное образование	0700	0703	140492,8
Среднее профессиональное образование	0700	0704	726315,1
Профессиональная подготовка, переподготовка и повышение квалификации	0700	0705	45350,9
Молодежная политика и оздоровление детей	0700	0707	137925,7
Другие вопросы в области образования	0700	0709	454968,3
КУЛЬТУРА, КИНЕМАТОГРАФИЯ	**0800**		**546376,5**
Культура	0800	0801	531267,6
Другие вопросы в области культуры, кинематографии	0800	0804	15108,9
ЗДРАВООХРАНЕНИЕ	**0900**		**5562410,1**
Стационарная медицинская помощь	0900	0901	838014,2
Амбулаторная помощь	0900	0902	351388,9
Медицинская помощь в дневных стационарах всех типов	0900	0903	17828,4
Скорая медицинская помощь	0900	0904	235587,1
Санаторно-оздоровительная помощь	0900	0905	8945,1
Заготовка, переработка, хранение и обеспечение безопасности донорской крови и её компонентов	0900	0906	79494,5
Санитарно-эпидемиологическое благополучие	0900	0907	1400,0
Другие вопросы в области здравоохранения	0900	0909	4029751,9
СОЦИАЛЬНАЯ ПОЛИТИКА	**1000**		**5456469,6**
Пенсионное обеспечение	1000	1001	110261,8
Социальное обслуживание населения	1000	1002	1197433,0
Социальное обеспечение населения	1000	1003	3528202,0
Охрана семьи и детства	1000	1004	476516,2
Другие вопросы в области социальной политики	1000	1006	144056,6
ФИЗИЧЕСКАЯ КУЛЬТУРА И СПОРТ	**1100**		**405008,7**
Массовый спорт	1100	1102	338244,2
Спорт высших достижений	1100	1103	66764,5
СРЕДСТВА МАССОВОЙ ИНФОРМАЦИИ	**1200**		**89527,6**
Телевидение и радиовещание	1200	1201	34230,6
Периодическая печать и издательства	1200	1202	55297,0
ОБСЛУЖИВАНИЕ ГОСУДАРСТВЕННОГО И МУНИЦИПАЛЬНОГО ДОЛГА	**1300**		**483806,7**
Обслуживание государственного внутреннего долга и муниципального долга	1300	1301	483806,7
МЕЖБЮДЖЕТНЫЕ ТРАНСФЕРТЫ ОБЩЕГО ХАРАКТЕРА БЮДЖЕТАМ СУБЪЕКТОВ РОССИЙСКОЙ ФЕДЕРАЦИИ И МУНИЦИПАЛЬНЫХ ОБРАЗОВАНИЙ	**1400**		**1124812,2**
Дотации на выравнивание бюджетной обеспеченности субъектов Российской Федерации и муниципальных образований	1400	1401	791854,0
Иные дотации	1400	1402	100000,0
Прочие межбюджетные трансферты общего характера	1400	1403	232958,2

Приложение 13
к Закону Орловской области «Об областном бюджете на 2013 год и на плановый период 2014 и 2015 годов»

Распределение бюджетных ассигнований по разделам и подразделам классификации расходов областного бюджета на плановый период 2014 и 2015 годов

Наименование	РПр	ПР	Сумма, тыс. рублей	
			2014 год	2015 год
ИТОГО			**28995871,4**	**30393302,7**
ОБЩЕГОСУДАРСТВЕННЫЕ ВОПРОСЫ	**0100**		**1023511,6**	**1032113,5**
Функционирование законодательных (представительных) органов государственной власти и представительных органов муниципальных образований	0100	0103	97444,0	97444,0
Функционирование Правительства Российской Федерации, высших исполнительных органов государственной власти субъектов Российской Федерации, местных администраций	0100	0104	198160,6	198287,3
Судебная система	0100	0105	60996,7	63513,5
Обеспечение деятельности финансовых, налоговых и таможенных органов и органов финансового (финансово-бюджетного) надзора	0100	0106	44053,5	44054,7
Обеспечение проведения выборов и референдумов	0100	0107	24696,5	24696,5
Резервные фонды	0100	0111	150000,0	150000,0

Продолжение на 8-й стр.

Продолжение. Начало на 2-й стр.

Другие общегосударственные вопросы	0100	0113	448160,3	454117,5
НАЦИОНАЛЬНАЯ ОБОРОНА	**0200**		**23189,6**	**25861,5**
Мобилизационная и вневойсковая подготовка	0200	0203	15825,1	15857,9
Мобилизационная подготовка экономики	0200	0204	7364,5	10003,6
НАЦИОНАЛЬНАЯ БЕЗОПАСНОСТЬ И ПРАВООХРАНИТЕЛЬНАЯ ДЕЯТЕЛЬНОСТЬ	**0300**		**215120,1**	**196822,5**
Органы юстиции	0300	0304	55551,8	55674,5
Защита населения и территории от последствий чрезвычайных ситуаций природного и техногенного характера, гражданская оборона	0300	0309	96081,1	84897,4
Обеспечение пожарной безопасности	0300	0310	54487,2	47250,6
Другие вопросы в области национальной безопасности и правоохранительной деятельности	0300	0314	9000,0	9000,0
НАЦИОНАЛЬНАЯ ЭКОНОМИКА	**0400**		**6163862,6**	**6286553,1**
Общеэкономические вопросы	0400	0401	105157,4	106178,9
Воспроизводство минерально-сырьевой базы	0400	0404	3110,8	5899,8
Сельское хозяйство и рыболовство	0400	0405	2565632,3	2439213,0
Водные ресурсы	0400	0406	48594,3	45844,3
Лесное хозяйство	0400	0407	84293,6	84293,6
Транспорт	0400	0408	13469,2	14270,7
Дорожное хозяйство (дорожные фонды)	0400	0409	3069560,0	3319760,0
Связь и информатика	0400	0410	55103,7	53365,6
Прикладные научные исследования в области национальной экономики	0400	0411	5000,0	5000,0
Другие вопросы в области национальной экономики	0400	0412	213941,3	212727,2
ЖИЛИЩНО-КОММУНАЛЬНОЕ ХОЗЯЙСТВО	**0500**		**1108655,4**	**991743,9**
Жилищное хозяйство	0500	0501	637671,0	644800,0
Коммунальное хозяйство	0500	0502	427320,0	303180,0
Другие вопросы в области жилищно-коммунального хозяйства	0500	0505	43664,4	43763,9
ОХРАНА ОКРУЖАЮЩЕЙ СРЕДЫ	**0600**		**11867,0**	**10902,6**
Охрана объектов растительного и животного мира и среды их обитания	0600	0603	11867,0	10902,6
ОБРАЗОВАНИЕ	**0700**		**5839678,5**	**5717281,1**
Общее образование	0700	0702	4453268,9	4387877,3
Начальное профессиональное образование	0700	0703	143612,5	147092,9
Среднее профессиональное образование	0700	0704	739411,2	754273,8
Профессиональная подготовка, переподготовка и повышение квалификации	0700	0705	45869,6	46479,9
Молодежная политика и оздоровление детей	0700	0707	140093,8	107679,3
Другие вопросы в области образования	0700	0709	317422,5	273877,9
КУЛЬТУРА, КИНЕМАТОГРАФИЯ	**0800**		**615707,8**	**305039,2**
Культура	0800	0801	600543,3	289787,9
Другие вопросы в области культуры, кинематографии	0800	0804	15164,5	15251,3
ЗДРАВООХРАНЕНИЕ	**0900**		**5999289,4**	**7006801,5**
Стационарная медицинская помощь	0900	0901	856911,9	848922,0
Амбулаторная помощь	0900	0902	339143,5	354244,6
Медицинская помощь в дневных стационарах всех типов	0900	0903	18434,1	19083,9
Скорая медицинская помощь	0900	0904	238594,3	241865,2
Санаторно-оздоровительная помощь	0900	0905	9569,8	10276,3
Заготовка, переработка, хранение и обеспечение безопасности донорской крови и её компонентов	0900	0906	81637,7	102007,8
Санитарно-эпидемиологическое благополучие	0900	0907	1407,0	1413,9
Другие вопросы в области здравоохранения	0900	0909	4453591,1	5428987,8
СОЦИАЛЬНАЯ ПОЛИТИКА	**1000**		**5412716,5**	**5751406,1**
Пенсионное обеспечение	1000	1001	115921,8	121290,8
Социальное обслуживание населения	1000	1002	1227844,0	1251018,1
Социальное обеспечение населения	1000	1003	3406284,7	3584715,7
Охрана семьи и детства	1000	1004	565626,2	697275,5
Другие вопросы в области социальной политики	1000	1006	97039,8	97106,0
ФИЗИЧЕСКАЯ КУЛЬТУРА И СПОРТ	**1100**		**259309,2**	**96501,5**
Массовый спорт	1100	1102	191840,9	28752,8
Спорт высших достижений	1100	1103	67468,3	67748,7
СРЕДСТВА МАССОВОЙ ИНФОРМАЦИИ	**1200**		**86598,8**	**88652,1**
Телевидение и радиовещание	1200	1201	26230,6	26230,6
Периодическая печать и издательства	1200	1202	60368,2	62421,5
ОБСЛУЖИВАНИЕ ГОСУДАРСТВЕННОГО И МУНИЦИПАЛЬНОГО ДОЛГА	**1300**		**464073,6**	**410421,4**
Обслуживание государственного внутреннего долга и муниципального долга	1300	1301	464073,6	410421,4
МЕЖБЮДЖЕТНЫЕ ТРАНСФЕРТЫ ОБЩЕГО ХАРАКТЕРА БЮДЖЕТАМ СУБЪЕКТОВ РОССИЙСКОЙ ФЕДЕРАЦИИ И МУНИЦИПАЛЬНЫХ ОБРАЗОВАНИЙ	**1400**		**1032291,2**	**928667,2**
Дотации на выравнивание бюджетной обеспеченности субъектов Российской Федерации и муниципальных образований	1400	1401	699333,0	595709,0
Иные дотации	1400	1402	100000,0	100000,0
Прочие межбюджетные трансферты общего характера	1400	1403	232958,2	232958,2
УСЛОВНО УТВЕРЖДЕННЫЕ РАСХОДЫ	**9900**		**740000,0**	**1544535,4**
Условно утвержденные расходы	9900	9999	740000,0	1544535,4

Приложение 14
к Закону Орловской области «Об областном бюджете на 2013 год и на плановый период 2014 и 2015 годов»

Распределение бюджетных ассигнований по разделам, подразделам, целевым статьям и видам расходов классификации расходов областного бюджета на 2013 год

Наименование	РПр	Пр	ЦСт	ВР	Ист	Сумма, тыс. рублей
Итого						**28366169,4**
Областные средства	**1**					**21112473,7**
Федеральные средства	**2**					**7253695,7**
ОБЩЕГОСУДАРСТВЕННЫЕ ВОПРОСЫ	**0100**					**1036224,4**
Областные средства	**1**					**1036224,4**
Функционирование законодательных (представительных) органов государственной власти и представительных органов муниципальных образований	0100	0103				97444,0
Руководство и управление в сфере установленных функций органов государственной власти субъектов Российской Федерации и органов местного самоуправления	0100	0103	0020000			97444,0
Центральный аппарат	0100	0103	0020400			97444,0
Расходы на выплаты персоналу в целях обеспечения выполнения функций государственными органами, казенными учреждениями, органами управления государственными внебюджетными фондами	0100	0103	0020400	100		68095,8
Расходы на выплаты персоналу государственных органов	0100	0103	0020400	120		68095,8
Фонд оплаты труда и страховые взносы	0100	0103	0020400	121		64952,7
Областные средства	*0100*	*0103*	*0020400*	*121*	*1*	*64952,7*
Иные выплаты персоналу, за исключением фонда оплаты труда	0100	0103	0020400	122		3143,1
Областные средства	*0100*	*0103*	*0020400*	*122*	*1*	*3143,1*
Закупка товаров, работ и услуг для государственных нужд	0100	0103	0020400	200		29348,2
Иные закупки товаров, работ и услуг для государственных нужд	0100	0103	0020400	240		29348,2
Закупка товаров, работ и услуг в сфере информационно-коммуникационных технологий	0100	0103	0020400	242		3816,5
Областные средства	*0100*	*0103*	*0020400*	*242*	*1*	*3816,5*
Прочая закупка товаров, работ и услуг для государственных нужд	0100	0103	0020400	244		25531,7
Областные средства	*0100*	*0103*	*0020400*	*244*	*1*	*25531,7*
Функционирование Правительства Российской Федерации, высших исполнительных органов государственной власти субъектов Российской Федерации, местных администраций	0100	0104				198043,2
Руководство и управление в сфере установленных функций органов государственной власти субъектов Российской Федерации и органов местного самоуправления	0100	0104	0020000			198043,2
Центральный аппарат	0100	0104	0020400			198043,2
Расходы на выплаты персоналу в целях обеспечения выполнения функций государственными органами, казенными учреждениями, органами управления государственными внебюджетными фондами	0100	0104	0020400	100		177690,0
Расходы на выплаты персоналу государственных органов	0100	0104	0020400	120		177690,0
Фонд оплаты труда и страховые взносы	0100	0104	0020400	121		173481,0
Областные средства	*0100*	*0104*	*0020400*	*121*	*1*	*173481,0*
Иные выплаты персоналу, за исключением фонда оплаты труда	0100	0104	0020400	122		4209,0
Областные средства	*0100*	*0104*	*0020400*	*122*	*1*	*4209,0*
Закупка товаров, работ и услуг для государственных нужд	0100	0104	0020400	200		20193,2
Иные закупки товаров, работ и услуг для государственных нужд	0100	0104	0020400	240		20193,2
Закупка товаров, работ и услуг в сфере информационно-коммуникационных технологий	0100	0104	0020400	242		7350,0
Областные средства	*0100*	*0104*	*0020400*	*242*	*1*	*7350,0*
Прочая закупка товаров, работ и услуг для государственных нужд	0100	0104	0020400	244		12843,2
Областные средства	*0100*	*0104*	*0020400*	*244*	*1*	*12843,2*
Иные бюджетные ассигнования	0100	0104	0020400	800		160,0
Уплата налогов, сборов и иных платежей	0100	0104	0020400	850		160,0
Уплата налога на имущество организаций и земельного налога	0100	0104	0020400	851		160,0
Областные средства	*0100*	*0104*	*0020400*	*851*	*1*	*160,0*
Судебная система	0100	0105				58504,7
Руководство и управление в сфере установленных функций органов государственной власти субъектов Российской Федерации и органов местного самоуправления	0100	0105	0020000			58504,7
Обеспечение деятельности аппаратов судов	0100	0105	0022300			58504,7
Расходы на выплаты персоналу в целях обеспечения выполнения функций государственными органами, казенными учреждениями, органами управления государственными внебюджетными фондами	0100	0105	0022300	100		41577,3
Расходы на выплаты персоналу государственных органов	0100	0105	0022300	120		41577,3
Фонд оплаты труда и страховые взносы	0100	0105	0022300	121		39980,6
Областные средства	*0100*	*0105*	*0022300*	*121*	*1*	*39980,6*
Иные выплаты персоналу, за исключением фонда оплаты труда	0100	0105	0022300	122		1596,7
Областные средства	*0100*	*0105*	*0022300*	*122*	*1*	*1596,7*
Закупка товаров, работ и услуг для государственных нужд	0100	0105	0022300	200		16790,5
Иные закупки товаров, работ и услуг для государственных нужд	0100	0105	0022300	240		16790,5
Закупка товаров, работ и услуг в сфере информационно-коммуникационных технологий	0100	0105	0022300	242		2273,3
Областные средства	*0100*	*0105*	*0022300*	*242*	*1*	*2273,3*
Прочая закупка товаров, работ и услуг для государственных нужд	0100	0105	0022300	244		14517,2
Областные средства	*0100*	*0105*	*0022300*	*244*	*1*	*14517,2*
Иные бюджетные ассигнования	0100	0105	0022300	800		136,9
Уплата налогов, сборов и иных платежей	0100	0105	0022300	850		136,9
Уплата прочих налогов, сборов и иных платежей	0100	0105	0022300	852		136,9
Областные средства	*0100*	*0105*	*0022300*	*852*	*1*	*136,9*
Обеспечение деятельности финансовых, налоговых и таможенных органов и органов финансового (финансово-бюджетного) надзора	0100	0106				44052,3
Руководство и управление в сфере установленных функций органов государственной власти субъектов Российской Федерации и органов местного самоуправления	0100	0106	0020000			44052,3
Центральный аппарат	0100	0106	0020400			44052,3
Расходы на выплаты персоналу в целях обеспечения выполнения функций государственными органами, казенными учреждениями, органами управления государственными внебюджетными фондами	0100	0106	0020400	100		35402,3
Расходы на выплаты персоналу государственных органов	0100	0106	0020400	120		35402,3
Фонд оплаты труда и страховые взносы	0100	0106	0020400	121		34439,2
Областные средства	*0100*	*0106*	*0020400*	*121*	*1*	*34439,2*
Иные выплаты персоналу, за исключением фонда оплаты труда	0100	0106	0020400	122		963,1
Областные средства	*0100*	*0106*	*0020400*	*122*	*1*	*963,1*
Закупка товаров, работ и услуг для государственных нужд	0100	0106	0020400	200		8650,0
Иные закупки товаров, работ и услуг для государственных нужд	0100	0106	0020400	240		8650,0
Закупка товаров, работ и услуг в сфере информационно-коммуникационных технологий	0100	0106	0020400	242		7452,7
Областные средства	*0100*	*0106*	*0020400*	*242*	*1*	*7452,7*
Прочая закупка товаров, работ и услуг для государственных нужд	0100	0106	0020400	244		1197,3
Областные средства	*0100*	*0106*	*0020400*	*244*	*1*	*1197,3*
Обеспечение проведения выборов и референдумов	0100	0107				25696,5
Руководство и управление в сфере установленных функций органов государственной власти субъектов Российской Федерации и органов местного самоуправления	0100	0107	0020000			21696,5
Центральный аппарат	0100	0107	0020400			17384,3
Расходы на выплаты персоналу в целях обеспечения выполнения функций государственными органами, казенными учреждениями, органами управления государственными внебюджетными фондами	0100	0107	0020400	100		16736,3
Расходы на выплаты персоналу государственных органов	0100	0107	0020400	120		16736,3
Фонд оплаты труда и страховые взносы	0100	0107	0020400	121		16666,3
Областные средства	*0100*	*0107*	*0020400*	*121*	*1*	*16666,3*
Иные выплаты персоналу, за исключением фонда оплаты труда	0100	0107	0020400	122		70,0
Областные средства	*0100*	*0107*	*0020400*	*122*	*1*	*70,0*
Закупка товаров, работ и услуг для государственных нужд	0100	0107	0020400	200		648,0
Иные закупки товаров, работ и услуг для государственных нужд	0100	0107	0020400	240		648,0
Закупка товаров, работ и услуг в сфере информационно-коммуникационных технологий	0100	0107	0020400	242		570,0
Областные средства	*0100*	*0107*	*0020400*	*242*	*1*	*570,0*
Прочая закупка товаров, работ и услуг для государственных нужд	0100	0107	0020400	244		78,0
Областные средства	*0100*	*0107*	*0020400*	*244*	*1*	*78,0*
Члены избирательной комиссии субъектов Российской Федерации	0100	0107	0022000			4312,2
Расходы на выплаты персоналу в целях обеспечения выполнения функций государственными органами, казенными учреждениями, органами управления государственными внебюджетными фондами	0100	0107	0022000	100		4312,2
Расходы на выплаты персоналу государственных органов	0100	0107	0022000	120		4312,2
Фонд оплаты труда и страховые взносы	0100	0107	0022000	121		4187,2
Областные средства	*0100*	*0107*	*0022000*	*121*	*1*	*4187,2*
Иные выплаты персоналу, за исключением фонда оплаты труда	0100	0107	0022000	122		125,0
Областные средства	*0100*	*0107*	*0022000*	*122*	*1*	*125,0*
Реализация государственных функций Орловской области в сфере государственного управления	0100	0107	6720000			4000,0
Закупка товаров, работ и услуг для государственных нужд	0100	0107	6720000	200		4000,0
Иные закупки товаров, работ и услуг для государственных нужд	0100	0107	6720000	240		4000,0
Прочая закупка товаров, работ и услуг для государственных нужд	0100	0107	6720000	244		4000,0
Областные средства	*0100*	*0107*	*6720000*	*244*	*1*	*4000,0*
Резервные фонды	0100	0111				150000,0
Резервные фонды	0100	0111	0700000			150000,0
Резервные фонды исполнительных органов государственной власти субъектов Российской Федерации	0100	0111	0700400			150000,0
Иные бюджетные ассигнования	0100	0111	0700400	800		150000,0
Резервные средства	0100	0111	0700400	870		150000,0
Областные средства	*0100*	*0111*	*0700400*	*870*	*1*	*150000,0*
Другие общегосударственные вопросы	0100	0113				462483,7
Руководство и управление в сфере установленных функций органов государственной власти субъектов Российской Федерации и органов местного самоуправления	0100	0113	0020000			144511,6
Центральный аппарат	0100	0113	0020400			144511,6
Расходы на выплаты персоналу в целях обеспечения выполнения функций государственными органами, казенными учреждениями, органами управления государственными внебюджетными фондами	0100	0113	0020400	100		121028,5
Расходы на выплаты персоналу государственных органов	0100	0113	0020400	120		121028,5
Фонд оплаты труда и страховые взносы	0100	0113	0020400	121		118044,5
Областные средства	*0100*	*0113*	*0020400*	*121*	*1*	*118044,5*
Иные выплаты персоналу, за исключением фонда оплаты труда	0100	0113	0020400	122		2984,0
Областные средства	*0100*	*0113*	*0020400*	*122*	*1*	*2984,0*
Закупка товаров, работ и услуг для государственных нужд	0100	0113	0020400	200		23382,5
Иные закупки товаров, работ и услуг для государственных нужд	0100	0113	0020400	240		23382,5
Закупка товаров, работ и услуг в сфере информационно-коммуникационных технологий	0100	0113	0020400	242		10408,4
Областные средства	*0100*	*0113*	*0020400*	*242*	*1*	*10408,4*
Прочая закупка товаров, работ и услуг для государственных нужд	0100	0113	0020400	244		12974,1
Областные средства	*0100*	*0113*	*0020400*	*244*	*1*	*12974,1*
Иные бюджетные ассигнования	0100	0113	0020400	800		100,6
Уплата налогов, сборов и иных платежей	0100	0113	0020400	850		100,6
Уплата прочих налогов, сборов и иных платежей	0100	0113	0020400	852		100,6
Областные средства	*0100*	*0113*	*0020400*	*852*	*1*	*100,6*
Реализация государственной политики в области приватизации и управления государственной и муниципальной собственностью	0100	0113	0900000			9175,0
Оценка недвижимости, признание прав и регулирование отношений по государственной и муниципальной собственности	0100	0113	0900200			9175,0
Закупка товаров, работ и услуг для государственных нужд	0100	0113	0900200	200		7627,0
Иные закупки товаров, работ и услуг для государственных нужд	0100	0113	0900200	240		7627,0
Закупка товаров, работ, услуг в целях капитального ремонта государственного (муниципального) имущества	0100	0113	0900200	243		1000,0
Областные средства	*0100*	*0113*	*0900200*	*243*	*1*	*1000,0*
Прочая закупка товаров, работ и услуг для государственных нужд	0100	0113	0900200	244		6627,0
Областные средства	*0100*	*0113*	*0900200*	*244*	*1*	*6627,0*
Межбюджетные трансферты	0100	0113	0900200	500		1500,0
Иные межбюджетные трансферты	0100	0113	0900200	540		1500,0
Областные средства	*0100*	*0113*	*0900200*	*540*	*1*	*1500,0*
Иные бюджетные ассигнования	0100	0113	0900200	800		48,0
Уплата налогов, сборов и иных платежей	0100	0113	0900200	850		48,0
Уплата прочих налогов, сборов и иных платежей	0100	0113	0900200	852		48,0
Областные средства	*0100*	*0113*	*0900200*	*852*	*1*	*48,0*
Реализация государственных функций, связанных с общегосударственным управлением	0100	0113	0920000			1500,0
Профессиональная переподготовка государственных и муниципальных служащих	0100	0113	0927800			1500,0
Закупка товаров, работ и услуг для государственных нужд	0100	0113	0927800	200		1500,0
Иные закупки товаров, работ и услуг для государственных нужд	0100	0113	0927800	240		1500,0
Прочая закупка товаров, работ и услуг для государственных нужд	0100	0113	0927800	244		1500,0
Областные средства	*0100*	*0113*	*0927800*	*244*	*1*	*1500,0*
Учреждения по обеспечению хозяйственного обслуживания	0100	0113	0930000			175631,8
Обеспечение деятельности (оказание услуг) подведомственных учреждений	0100	0113	0939900			175631,8
Предоставление субсидий бюджетным, автономным учреждениям и иным некоммерческим организациям	0100	0113	0939900	600		175631,8
Субсидии бюджетным учреждениям	0100	0113	0939900	610		175631,8
Субсидии бюджетным учреждениям на финансовое обеспечение государственного задания на оказание государственных услуг (выполнение работ)	0100	0113	0939900	611		162131,8
Областные средства	*0100*	*0113*	*0939900*	*611*	*1*	*162131,8*
Субсидии бюджетным учреждениям на иные цели	0100	0113	0939900	612		13500,0
Областные средства	*0100*	*0113*	*0939900*	*612*	*1*	*13500,0*
Учреждения культуры и мероприятия в сфере культуры и кинематографии	0100	0113	4400000			13631,7
Мероприятия в сфере культуры и кинематографии	0100	0113	4400100			1000,0
Межбюджетные трансферты	0100	0113	4400100	500		100,0
Субсидии	0100	0113	4400100	520		100,0
Субсидии, за исключением субсидий на софинансирование объектов капитального строительства государственной собственности и муниципальной собственности	0100	0113	4400100	521		100,0
Областные средства	*0100*	*0113*	*4400100*	*521*	*1*	*100,0*
Предоставление субсидий бюджетным, автономным учреждениям и иным некоммерческим организациям	0100	0113	4400100	600		900,0
Субсидии бюджетным учреждениям	0100	0113	4400100	610		900,0
Субсидии бюджетным учреждениям на иные цели	0100	0113	4400100	612		900,0
Областные средства	*0100*	*0113*	*4400100*	*612*	*1*	*900,0*
Обеспечение деятельности (оказание услуг) подведомственных учреждений	0100	0113	4409900			12631,7
Государственный архив	0100	0113	4409902			12631,7
Предоставление субсидий бюджетным, автономным учреждениям и иным некоммерческим организациям	0100	0113	4409902	600		12631,7
Субсидии бюджетным учреждениям	0100	0113	4409902	610		12631,7
Субсидии бюджетным учреждениям на финансовое обеспечение государственного задания на оказание государственных услуг (выполнение работ)	0100	0113	4409902	611		12183,6
Областные средства	*0100*	*0113*	*4409902*	*611*	*1*	*12183,6*
Субсидии бюджетным учреждениям на иные цели	0100	0113	4409902	612		448,1
Областные средства	*0100*	*0113*	*4409902*	*612*	*1*	*448,1*
Межбюджетные трансферты	0100	0113	5210000			21343,6
Субвенции бюджетам муниципальных образований для финансового обеспечения расходных обязательств муниципальных образований, возникающих при выполнении государственных полномочий Российской Федерации, субъектов Российской Федерации, переданных для осуществления органам местного самоуправления в установленном порядке	0100	0113	5210200			21343,6
Организация деятельности административных комиссий на территории Орловской области	0100	0113	5210206			6609,4
Межбюджетные трансферты	0100	0113	5210206	500		6609,4
Субвенции	0100	0113	5210206	530		6609,4
Областные средства	*0100*	*0113*	*5210206*	*530*	*1*	*6609,4*
Формирование и организация деятельности комиссии по делам несовершеннолетних и защите их прав	0100	0113	5210207			8733,8
Межбюджетные трансферты	0100	0113	5210207	500		8733,8
Субвенции	0100	0113	5210207	530		8733,8
Областные средства	*0100*	*0113*	*5210207*	*530*	*1*	*8733,8*
Выполнение полномочий в сфере трудовых отношений	0100	0113	5210213			6000,4
Межбюджетные трансферты	0100	0113	5210213	500		6000,4
Субвенции	0100	0113	5210213	530		6000,4
Областные средства	*0100*	*0113*	*5210213*	*530*	*1*	*6000,4*
Региональные целевые программы	0100	0113	5220000			11970,0
Долгосрочная областная целевая программа «Социальная поддержка инвалидов (доступная среда) на 2012-2014 годы»	0100	0113	5220100			1020,0
Закупка товаров, работ и услуг для государственных нужд	0100	0113	5220100	200		920,0
Иные закупки товаров, работ и услуг для государственных нужд	0100	0113	5220100	240		920,0
Прочая закупка товаров, работ и услуг для государственных нужд	0100	0113	5220100	244		920,0
Областные средства	*0100*	*0113*	*5220100*	*244*	*1*	*920,0*
Социальное обеспечение и иные выплаты населению	0100	0113	5220100	300		100,0
Социальные выплаты гражданам, кроме публичных нормативных социальных выплат	0100	0113	5220100	320		100,0
Приобретение товаров, работ, услуг в пользу граждан	0100	0113	5220100	323		100,0
Областные средства	*0100*	*0113*	*5220100*	*323*	*1*	*100,0*
Подпрограмма «Противодействие коррупции в Орловской области на 2013-2016 годы» государственной программы Орловской области «Повышение эффективности государственного и муниципального управления в Орловской области, поддержка институтов гражданского общества»	0100	0113	5220200			410,0
Закупка товаров, работ и услуг для государственных нужд	0100	0113	5220200	200		410,0
Иные закупки товаров, работ и услуг для государственных нужд	0100	0113	5220200	240		410,0
Прочая закупка товаров, работ и услуг для государственных нужд	0100	0113	5220200	244		410,0
Областные средства	*0100*	*0113*	*5220200*	*244*	*1*	*410,0*
Подпрограмма «Развитие государственной гражданской и муниципальной службы в Орловской области на 2013-2016 годы» государственной программы Орловской области «Повышение эффективности государственного и муниципального управления в Орловской области, поддержка институтов гражданского общества»	0100	0113	5221300			1030,0
Закупка товаров, работ и услуг для государственных нужд	0100	0113	5221300	200		1030,0
Иные закупки товаров, работ и услуг для государственных нужд	0100	0113	5221300	240		1030,0
Прочая закупка товаров, работ и услуг для государственных нужд	0100	0113	5221300	244		1030,0
Областные средства	*0100*	*0113*	*5221300*	*244*	*1*	*1030,0*
Долгосрочная областная целевая программа «Развитие информационного общества на территории Орловской области (2011-2018 годы)»	0100	0113	5222300			150,0
Закупка товаров, работ и услуг для государственных нужд	0100	0113	5222300	200		150,0
Иные закупки товаров, работ и услуг для государственных нужд	0100	0113	5222300	240		150,0
Закупка товаров, работ и услуг в сфере информационно-коммуникационных технологий	0100	0113	5222300	242		150,0
Областные средства	*0100*	*0113*	*5222300*	*242*	*1*	*150,0*
Долгосрочная областная целевая программа «Комплексные меры по совершенствованию системы профилактики правонарушений и усилению борьбы с преступностью в Орловской области в 2012-2015 годах»	0100	0113	5222500			270,0
Закупка товаров, работ и услуг для государственных нужд	0100	0113	5222500	200		270,0
Иные закупки товаров, работ и услуг для государственных нужд	0100	0113	5222500	240		270,0
Прочая закупка товаров, работ и услуг для государственных нужд	0100	0113	5222500	244		270,0
Областные средства	*0100*	*0113*	*5222500*	*244*	*1*	*270,0*
Подпрограмма «Улучшение условий и охраны труда в Орловской области на 2013-2016 годы» государственной программы Орловской области «Содействие занятости населения Орловской области до 2017 года»	0100	0113	5224200			490,0
Закупка товаров, работ и услуг для государственных нужд	0100	0113	5224200	200		490,0
Иные закупки товаров, работ и услуг для государственных нужд	0100	0113	5224200	240		490,0
Прочая закупка товаров, работ и услуг для государственных нужд	0100	0113	5224200	244		490,0
Областные средства	*0100*	*0113*	*5224200*	*244*	*1*	*490,0*
Подпрограмма «Снижение административных барьеров и повышение эффективности предоставления государственных услуг заявителям на 2013-2016 годы» государственной программы Орловской области «Повышение эффективности государственного и муниципального управления в Орловской области, поддержка институтов гражданского общества»	0100	0113	5224300			600,0
Закупка товаров, работ и услуг для государственных нужд	0100	0113	5224300	200		600,0
Иные закупки товаров, работ и услуг для государственных нужд	0100	0113	5224300	240		600,0
Прочая закупка товаров, работ и услуг для государственных нужд	0100	0113	5224300	244		600,0
Областные средства	*0100*	*0113*	*5224300*	*244*	*1*	*600,0*
Подпрограмма «Государственная поддержка социально ориентированных некоммерческих организаций Орловской области на 2013-2016 годы» государственной программы Орловской области «Повышение эффективности государственного и муниципального управления в Орловской области, поддержка институтов гражданского общества»	0100	0113	5225800			8000,0
Предоставление субсидий бюджетным, автономным учреждениям и иным некоммерческим организациям	0100	0113	5225800	600		8000,0
Субсидии некоммерческим организациям (за исключением государственных учреждений)	0100	0113	5225800	630		8000,0
Областные средства	*0100*	*0113*	*5225800*	*630*	*1*	*8000,0*
Закон Орловской области от 26 января 2007 года № 655-ОЗ «О наказах избирателей депутатам Орловского областного Совета народных депутатов»	0100	0113	6600000			60000,0
Иные бюджетные ассигнования	0100	0113	6600000	800		60000,0
Резервные средства	0100	0113	6600000	870		60000,0

Областные средства	*0100*	*0113*	*6600000*	*870*	*1*	*60000,0*
Субсидии казенным предприятиям	0100	0113	6620000			12520,0
Иные бюджетные ассигнования	0100	0113	6620000	800		12520,0
Субсидии юридическим лицам (кроме государственных учреждений) и физическим лицам - производителям товаров, работ, услуг	0100	0113	6620000	810		12520,0
Областные средства	*0100*	*0113*	*6620000*	*810*	*1*	*12520,0*
Формирование и увеличение уставных фондов областных государственных унитарных предприятий	0100	0113	6630000			6000,0
Бюджетные инвестиции	0100	0113	6630000	400		6000,0
Бюджетные инвестиции в объекты государственной собственности государственным унитарным предприятиям	0100	0113	6630000	420		6000,0
Бюджетные инвестиции в объекты государственной собственности государственным унитарным предприятиям, основанным на праве хозяйственного ведения	0100	0113	6630000	422		6000,0
Областные средства	*0100*	*0113*	*6630000*	*422*	*1*	*6000,0*
Приобретение объектов в государственную собственность Орловской области	0100	0113	6640000			1000,0
Бюджетные инвестиции	0100	0113	6640000	400		1000,0
Бюджетные инвестиции иным юридическим лицам	0100	0113	6640000	450		1000,0
Областные средства	*0100*	*0113*	*6640000*	*450*	*1*	*1000,0*
Реализация мероприятий в области противодействия терроризму	0100	0113	6680000			500,0
Закупка товаров, работ и услуг для государственных нужд	0100	0113	6680000	200		500,0
Иные закупки товаров, работ и услуг для государственных нужд	0100	0113	6680000	240		500,0
Прочая закупка товаров, работ и услуг для государственных нужд	0100	0113	6680000	244		500,0
Областные средства	*0100*	*0113*	*6680000*	*244*	*1*	*500,0*
Реализация государственных функций Орловской области в сфере государственного управления	0100	0113	6720000			4000,0
Закупка товаров, работ и услуг для государственных нужд	0100	0113	6720000	200		2000,0
Иные закупки товаров, работ и услуг для государственных нужд	0100	0113	6720000	240		2000,0
Прочая закупка товаров, работ и услуг для государственных нужд	0100	0113	6720000	244		2000,0
Областные средства	*0100*	*0113*	*6720000*	*244*	*1*	*2000,0*
Иные бюджетные ассигнования	0100	0113	6720000	800		2000,0
Уплата налогов, сборов и иных платежей	0100	0113	6720000	850		2000,0
Уплата прочих налогов, сборов и иных платежей	0100	0113	6720000	852		2000,0
Областные средства	*0100*	*0113*	*6720000*	*852*	*1*	*2000,0*
Расходы на формирования, ведение и подготовку резерва управленческих кадров Орловской области	0100	0113	6790000			200,0
Закупка товаров, работ и услуг для государственных нужд	0100	0113	6790000	200		200,0
Иные закупки товаров, работ и услуг для государственных нужд	0100	0113	6790000	240		200,0
Прочая закупка товаров, работ и услуг для государственных нужд	0100	0113	6790000	244		200,0
Областные средства	*0100*	*0113*	*6790000*	*244*	*1*	*200,0*
Повышение квалификации лиц, замещающих выборные муниципальные должности в Орловской области	0100	0113	6810000			500,0
Закупка товаров, работ и услуг для государственных нужд	0100	0113	6810000	200		500,0
Иные закупки товаров, работ и услуг для государственных нужд	0100	0113	6810000	240		500,0
Прочая закупка товаров, работ и услуг для государственных нужд	0100	0113	6810000	244		500,0
Областные средства	0100	0113	6810000	244	1	500,0
НАЦИОНАЛЬНАЯ ОБОРОНА	**0200**					**43813,8**
Областные средства	**1**					**28427,3**
Федеральные средства	**2**					**15386,5**
Мобилизационная и вневойсковая подготовка	0200	0203				15386,5
Руководство и управление в сфере установленных функций	0200	0203	0010000			15386,5
Осуществление первичного воинского учета на территориях, где отсутствуют военные комиссариаты	0200	0203	0013600			15386,5
Межбюджетные трансферты	0200	0203	0013600	500		15386,5
Субвенции	0200	0203	0013600	530		15386,5
Федеральные средства	*0200*	*0203*	*0013600*	*530*	*2*	*15386,5*
Мобилизационная подготовка экономики	0200	0204				28427,3
Реализация государственных функций по мобилизационной подготовке экономики	0200	0204	2090000			6227,3
Мероприятия по обеспечению мобилизационной готовности экономики	0200	0204	2090100			6227,3
Закупка товаров, работ и услуг для государственных нужд	0200	0204	2090100	200		6227,3
Иные закупки товаров, работ и услуг для государственных нужд	0200	0204	2090100	240		6227,3
Закупка товаров, работ и услуг в сфере информационно-коммуникационных технологий	0200	0204	2090100	242		6227,3
Областные средства	*0200*	*0204*	*2090100*	*242*	*1*	*6227,3*
Региональные целевые программы	0200	0204	5220000			22200,0
Долгосрочная областная целевая программа «Снижение рисков и смягчение последствий чрезвычайных ситуаций природного и техногенного характера в Орловской области на 2012-2016 годы»	0200	0204	5220300			22200,0
Закупка товаров, работ и услуг для государственных нужд	0200	0204	5220300	200		22200,0
Иные закупки товаров, работ и услуг для государственных нужд	0200	0204	5220300	240		22200,0
Закупка товаров, работ и услуг в сфере информационно-коммуникационных технологий	0200	0204	5220300	242		22000,0
Областные средства	*0200*	*0204*	*5220300*	*242*	*1*	*22000,0*
Прочая закупка товаров, работ и услуг для государственных нужд	0200	0204	5220300	244		200,0
Областные средства	*0200*	*0204*	*5220300*	*244*	*1*	*200,0*
НАЦИОНАЛЬНАЯ БЕЗОПАСНОСТЬ И ПРАВООХРАНИТЕЛЬНАЯ ДЕЯТЕЛЬНОСТЬ	**0300**					**281928,0**
Областные средства	**1**					**229696,6**
Федеральные средства	**2**					**52231,4**
Органы юстиции	0300	0304				52231,4
Руководство и управление в сфере установленных функций	0300	0304	0010000			52231,4
Государственная регистрация актов гражданского состояния	0300	0304	0013800			52231,4
Расходы на выплаты персоналу в целях обеспечения выполнения функций государственными органами, казенными учреждениями, органами управления государственными внебюджетными фондами	0300	0304	0013800	100		43679,6
Расходы на выплаты персоналу государственных органов	0300	0304	0013800	120		43679,6
Фонд оплаты труда и страховые взносы	0300	0304	0013800	121		43552,6
Федеральные средства	*0300*	*0304*	*0013800*	*121*	*2*	*43552,6*
Иные выплаты персоналу, за исключением фонда оплаты труда	0300	0304	0013800	122		127,0
Федеральные средства	*0300*	*0304*	*0013800*	*122*	*2*	*127,0*
Закупка товаров, работ и услуг для государственных нужд	0300	0304	0013800	200		8551,8
Иные закупки товаров, работ и услуг для государственных нужд	0300	0304	0013800	240		8551,8
Закупка товаров, работ и услуг в сфере информационно-коммуникационных технологий	0300	0304	0013800	242		1475,0
Федеральные средства	*0300*	*0304*	*0013800*	*242*	*2*	*1475,0*
Прочая закупка товаров, работ и услуг для государственных нужд	0300	0304	0013800	244		7076,8
Федеральные средства	*0300*	*0304*	*0013800*	*244*	*2*	*7076,8*
Защита населения и территории от последствий чрезвычайных ситуаций природного и техногенного характера, гражданская оборона	0300	0309				103628,0
Поисковые и аварийно-спасательные учреждения	0300	0309	3020000			85659,0
Обеспечение деятельности (оказание услуг) подведомственных учреждений	0300	0309	3029900			85659,0
Расходы на выплаты персоналу в целях обеспечения выполнения функций государственными органами, казенными учреждениями, органами управления государственными внебюджетными фондами	0300	0309	3029900	100		71171,8
Расходы на выплаты персоналу казенных учреждений	0300	0309	3029900	110		71171,8
Фонд оплаты труда и страховые взносы	0300	0309	3029900	111		70892,3
Областные средства	*0300*	*0309*	*3029900*	*111*	*1*	*70892,3*
Иные выплаты персоналу, за исключением фонда оплаты труда	0300	0309	3029900	112		279,5
Областные средства	*0300*	*0309*	*3029900*	*112*	*1*	*279,5*
Закупка товаров, работ и услуг для государственных нужд	0300	0309	3029900	200		14379,2
Иные закупки товаров, работ и услуг для государственных нужд	0300	0309	3029900	240		14379,2
Закупка товаров, работ и услуг в сфере информационно-коммуникационных технологий	0300	0309	3029900	242		1056,4
Областные средства	*0300*	*0309*	*3029900*	*242*	*1*	*1056,4*
Прочая закупка товаров, работ и услуг для государственных нужд	0300	0309	3029900	244		13322,8
Областные средства	*0300*	*0309*	*3029900*	*244*	*1*	*13322,8*
Иные бюджетные ассигнования	0300	0309	3029900	800		108,0
Уплата налогов, сборов и иных платежей	0300	0309	3029900	850		108,0
Уплата налога на имущество организаций и земельного налога	0300	0309	3029900	851		57,9
Областные средства	*0300*	*0309*	*3029900*	*851*	*1*	*57,9*
Уплата прочих налогов, сборов и иных платежей	0300	0309	3029900	852		50,1
Областные средства	*0300*	*0309*	*3029900*	*852*	*1*	*50,1*
Региональные целевые программы	0300	0309	5220000			17969,0
Долгосрочная областная целевая программа «Снижение рисков и смягчение последствий чрезвычайных ситуаций природного и техногенного характера в Орловской области на 2012-2016 годы»	0300	0309	5220300			16062,0
Закупка товаров, работ и услуг для государственных нужд	0300	0309	5220300	200		16062,0
Иные закупки товаров, работ и услуг для государственных нужд	0300	0309	5220300	240		16062,0
Прочая закупка товаров, работ и услуг для государственных нужд	0300	0309	5220300	244		16062,0
Областные средства	*0300*	*0309*	*5220300*	*244*	*1*	*16062,0*
Долгосрочная областная целевая программа «Создание общественных спасательных постов в местах массового отдыха населения, обучение населения, прежде всего детей, плаванию и приемам спасания на воде, профилактике и предупреждению несчастных случаев на воде и пропаганде здорового образа жизни в Орловской области на 2013-2017 годы»	0300	0309	5224900			207,0
Закупка товаров, работ и услуг для государственных нужд	0300	0309	5224900	200		207,0
Иные закупки товаров, работ и услуг для государственных нужд	0300	0309	5224900	240		207,0
Прочая закупка товаров, работ и услуг для государственных нужд	0300	0309	5224900	244		207,0
Областные средства	*0300*	*0309*	*5224900*	*244*	*1*	*207,0*
Долгосрочная областная целевая программа повышения уровня дорожной безопасности «Цель-НОЛЬ» на 2010-2015 годы	0300	0309	5225600			1700,0
Закупка товаров, работ и услуг для государственных нужд	0300	0309	5225600	200		1700,0
Иные закупки товаров, работ и услуг для государственных нужд	0300	0309	5225600	240		1700,0
Прочая закупка товаров, работ и услуг для государственных нужд	0300	0309	5225600	244		1700,0
Областные средства	*0300*	*0309*	*5225600*	*244*	*1*	*1700,0*
Обеспечение пожарной безопасности	0300	0310				117068,6
Обеспечение деятельности подразделений государственной противопожарной службы	0300	0310	2170000			40723,6
Компенсация расходов, понесенных подразделениями добровольных пожарных команд или дружин	0300	0310	2170200			2864,8
Иные бюджетные ассигнования	0300	0310	2170200	800		2864,8
Субсидии юридическим лицам (кроме государственных учреждений) и физическим лицам - производителям товаров, работ, услуг	0300	0310	2170200	810		2864,8
Областные средства	*0300*	*0310*	*2170200*	*810*	*1*	*2864,8*
Обеспечение деятельности (оказания услуг) подведомственных учреждений	0300	0310	2179900			37858,8
Расходы на выплаты персоналу в целях обеспечения выполнения функций государственными органами, казенными учреждениями, органами управления государственными внебюджетными фондами	0300	0310	2179900	100		30166,0
Расходы на выплаты персоналу казенных учреждений	0300	0310	2179900	110		30166,0
Фонд оплаты труда и страховые взносы	0300	0310	2179900	111		30078,5
Областные средства	*0300*	*0310*	*2179900*	*111*	*1*	*30078,5*
Иные выплаты персоналу, за исключением фонда оплаты труда	0300	0310	2179900	112		87,5
Областные средства	*0300*	*0310*	*2179900*	*112*	*1*	*87,5*
Закупка товаров, работ и услуг для государственных нужд	0300	0310	2179900	200		7612,8
Иные закупки товаров, работ и услуг для государственных нужд	0300	0310	2179900	240		7612,8
Закупка товаров, работ и услуг в сфере информационно-коммуникационных технологий	0300	0310	2179900	242		90,2
Областные средства	*0300*	*0310*	*2179900*	*242*	*1*	*90,2*
Прочая закупка товаров, работ и услуг для государственных нужд	0300	0310	2179900	244		7522,6
Областные средства	*0300*	*0310*	*2179900*	*244*	*1*	*7522,6*
Иные бюджетные ассигнования	0300	0310	2179900	800		80,0
Уплата налогов, сборов и иных платежей	0300	0310	2179900	850		80,0
Уплата налога на имущество организаций и земельного налога	0300	0310	2179900	851		28,5
Областные средства	*0300*	*0310*	*2179900*	*851*	*1*	*28,5*
Уплата прочих налогов, сборов и иных платежей	0300	0310	2179900	852		51,5
Областные средства	*0300*	*0310*	*2179900*	*852*	*1*	*51,5*
Региональные целевые программы	0300	0310	5220000			76345,0
Долгосрочная областная целевая программа «Снижение рисков и смягчение последствий чрезвычайных ситуаций природного и техногенного характера в Орловской области на 2012-2016 годы»	0300	0310	5220300			76345,0
Закупка товаров, работ и услуг для государственных нужд	0300	0310	5220300	200		76345,0
Иные закупки товаров, работ и услуг для государственных нужд	0300	0310	5220300	240		76345,0
Закупка товаров, работ и услуг в сфере информационно-коммуникационных технологий	0300	0310	5220300	242		60920,0
Областные средства	*0300*	*0310*	*5220300*	*242*	*1*	*60920,0*
Прочая закупка товаров, работ и услуг для государственных нужд	0300	0310	5220300	244		15425,0
Областные средства	*0300*	*0310*	*5220300*	*244*	*1*	*15425,0*
Другие вопросы в области национальной безопасности и правоохранительной деятельности	0300	0314				9000,0
Обеспечение деятельности учреждений по реализации миграционной политики	0300	0314	2210000			9000,0
Обеспечение деятельности (оказание услуг) подведомственных учреждений	0300	0314	2219900			9000,0
Расходы на выплаты персоналу в целях обеспечения выполнения функций государственными органами, казенными учреждениями, органами управления государственными внебюджетными фондами	0300	0314	2219900	100		4287,7
Расходы на выплаты персоналу казенных учреждений	0300	0314	2219900	110		4287,7
Фонд оплаты труда и страховые взносы	0300	0314	2219900	111		4281,7
Областные средства	*0300*	*0314*	*2219900*	*111*	*1*	*4281,7*
Иные выплаты персоналу, за исключением фонда оплаты труда	0300	0314	2219900	112		6,0
Областные средства	*0300*	*0314*	*2219900*	*112*	*1*	*6,0*
Закупка товаров, работ и услуг для государственных нужд	0300	0314	2219900	200		4692,3
Иные закупки товаров, работ и услуг для государственных нужд	0300	0314	2219900	240		4692,3
Закупка товаров, работ и услуг в сфере информационно-коммуникационных технологий	0300	0314	2219900	242		1562,8
Областные средства	*0300*	*0314*	*2219900*	*242*	*1*	*1562,8*
Прочая закупка товаров, работ и услуг для государственных нужд	0300	0314	2219900	244		3129,5
Областные средства	*0300*	*0314*	*2219900*	*244*	*1*	*3129,5*
Иные бюджетные ассигнования	0300	0314	2219900	800		20,0
Уплата налогов, сборов и иных платежей	0300	0314	2219900	850		20,0
Уплата налога на имущество организаций и земельного налога	0300	0314	2219900	851		20,0
Областные средства	*0300*	*0314*	*2219900*	*851*	*1*	*20,0*
НАЦИОНАЛЬНАЯ ЭКОНОМИКА	**0400**					**6226501,7**
Областные средства	**1**					**3574795,5**
Федеральные средства	**2**					**2651706,2**
Общеэкономические вопросы	0400	0401				104538,1
Учебные заведения и курсы по переподготовке кадров	0400	0401	4290000			4798,3
Обеспечение деятельности (оказание услуг) подведомственных учреждений	0400	0401	4299900			4798,3
Предоставление субсидий бюджетным, автономным учреждениям и иным некоммерческим организациям	0400	0401	4299900	600		4798,3
Субсидии автономным учреждениям	0400	0401	4299900	620		4798,3
Субсидии автономным учреждениям на финансовое обеспечение государственного задания на оказание государственных услуг (выполнение работ)	0400	0401	4299900	621		4798,3
Областные средства	*0400*	*0401*	*4299900*	*621*	*1*	*4798,3*
Центры занятости населения	0400	0401	6780000			99739,8
Расходы на выплаты персоналу в целях обеспечения выполнения функций государственными органами, казенными учреждениями, органами управления государственными внебюджетными фондами	0400	0401	6780000	100		59425,6
Расходы на выплаты персоналу казенных учреждений	0400	0401	6780000	110		59425,6
Фонд оплаты труда и страховые взносы	0400	0401	6780000	111		59319,0
Областные средства	*0400*	*0401*	*6780000*	*111*	*1*	*59319,0*
Иные выплаты персоналу, за исключением фонда оплаты труда	0400	0401	6780000	112		106,6
Областные средства	*0400*	*0401*	*6780000*	*112*	*1*	*106,6*
Закупка товаров, работ и услуг для государственных нужд	0400	0401	6780000	200		13957,7
Иные закупки товаров, работ и услуг для государственных нужд	0400	0401	6780000	240		13957,7
Закупка товаров, работ и услуг в сфере информационно-коммуникационных технологий	0400	0401	6780000	242		4395,2
Областные средства	*0400*	*0401*	*6780000*	*242*	*1*	*4395,2*
Прочая закупка товаров, работ и услуг для государственных нужд	0400	0401	6780000	244		9562,5
Областные средства	*0400*	*0401*	*6780000*	*244*	*1*	*9562,5*
Социальное обеспечение и иные выплаты населению	0400	0401	6780000	300		15017,7
Социальные выплаты гражданам, кроме публичных нормативных социальных выплат	0400	0401	6780000	320		15017,7
Пособия и компенсации гражданам и иные социальные выплаты, кроме публичных нормативных обязательств	0400	0401	6780000	321		7521,4
Областные средства	*0400*	*0401*	*6780000*	*321*	*1*	*7521,4*
Приобретение товаров, работ, услуг в пользу граждан	0400	0401	6780000	323		7496,3
Областные средства	*0400*	*0401*	*6780000*	*323*	*1*	*7496,3*
Иные бюджетные ассигнования	0400	0401	6780000	800		11338,8
Субсидии юридическим лицам (кроме государственных учреждений) и физическим лицам - производителям товаров, работ, услуг	0400	0401	6780000	810		10382,6
Областные средства	*0400*	*0401*	*6780000*	*810*	*1*	*10382,6*
Уплата налогов, сборов и иных платежей	0400	0401	6780000	850		956,2
Уплата налога на имущество организаций и земельного налога	0400	0401	6780000	851		700,0
Областные средства	*0400*	*0401*	*6780000*	*851*	*1*	*700,0*
Уплата прочих налогов, сборов и иных платежей	0400	0401	6780000	852		256,2
Областные средства	*0400*	*0401*	*6780000*	*852*	*1*	*256,2*
Воспроизводство минерально-сырьевой базы	0400	0404				2957,9
Региональные целевые программы	0400	0404	5220000			2957,9
Долгосрочная областная целевая программа «Геологическое изучение недр и воспроизводство минерально-сырьевой базы Орловской области на 2012-2016 годы»	0400	0404	5221600			2957,9
Закупка товаров, работ и услуг для государственных нужд	0400	0404	5221600	200		2957,9
Иные закупки товаров, работ и услуг для государственных нужд	0400	0404	5221600	240		2957,9
Прочая закупка товаров, работ и услуг для государственных нужд	0400	0404	5221600	244		2957,9
Областные средства	*0400*	*0404*	*5221600*	*244*	*1*	*2957,9*
Сельское хозяйство и рыболовство	0400	0405				2593488,0
Руководство и управление в сфере установленных функций органов государственной власти субъектов Российской Федерации и органов местного самоуправления	0400	0405	0020000			53004,7
Центральный аппарат	0400	0405	0020400			53004,7
Расходы на выплаты персоналу в целях обеспечения выполнения функций государственными органами, казенными учреждениями, органами управления государственными внебюджетными фондами	0400	0405	0020400	100		40604,2
Расходы на выплаты персоналу государственных органов	0400	0405	0020400	120		40604,2
Фонд оплаты труда и страховые взносы	0400	0405	0020400	121		39676,2
Областные средства	*0400*	*0405*	*0020400*	*121*	*1*	*39676,2*
Иные выплаты персоналу, за исключением фонда оплаты труда	0400	0405	0020400	122		928,0
Областные средства	*0400*	*0405*	*0020400*	*122*	*1*	*928,0*
Закупка товаров, работ и услуг для государственных нужд	0400	0405	0020400	200		12092,1
Иные закупки товаров, работ и услуг для государственных нужд	0400	0405	0020400	240		12092,1
Закупка товаров, работ и услуг в сфере информационно-коммуникационных технологий	0400	0405	0020400	242		2303,0
Областные средства	*0400*	*0405*	*0020400*	*242*	*1*	*2303,0*
Прочая закупка товаров, работ и услуг для государственных нужд	0400	0405	0020400	244		9789,1
Областные средства	*0400*	*0405*	*0020400*	*244*	*1*	*9789,1*
Иные бюджетные ассигнования	0400	0405	0020400	800		308,4
Исполнение судебных актов	0400	0405	0020400	830		304,4
Исполнение судебных актов Российской Федерации и мировых соглашений по возмещению вреда, причиненного в результате незаконных действий (бездействия) органов государственной власти (государственных органов) либо должностных лиц этих органов, а также в результате деятельности казенных учреждений	0400	0405	0020400	831		304,4
Областные средства	*0400*	*0405*	*0020400*	*831*	*1*	*304,4*
Уплата налогов, сборов и иных платежей	0400	0405	0020400	850		4,0
Уплата прочих налогов, сборов и иных платежей	0400	0405	0020400	852		4,0
Областные средства	*0400*	*0405*	*0020400*	*852*	*1*	*4,0*
Государственная поддержка сельского хозяйства	0400	0405	2600000			2335999,3
Возмещение части затрат на приобретение элитных семян	0400	0405	2600100			27544,0
Иные бюджетные ассигнования	0400	0405	2600100	800		27544,0
Субсидии юридическим лицам (кроме государственных учреждений) и физическим лицам - производителям товаров, работ, услуг	0400	0405	2600100	810		27544,0
Областные средства	*0400*	*0405*	*2600100*	*810*	*1*	*1377,2*
Федеральные средства	*0400*	*0405*	*2600100*	*810*	*2*	*26166,8*
Возмещение части затрат на раскорчевку выбывших из эксплуатации старых садов и рекультивацию раскорчеванных площадей	0400	0405	2600300			5313,0
Иные бюджетные ассигнования	0400	0405	2600300	800		5313,0
Субсидии юридическим лицам (кроме государственных учреждений) и физическим лицам - производителям товаров, работ, услуг	0400	0405	2600300	810		5313,0
Областные средства	*0400*	*0405*	*2600300*	*810*	*1*	*938,0*
Федеральные средства	*0400*	*0405*	*2600300*	*810*	*2*	*4375,0*
Мероприятия в области сельскохозяйственного производства	0400	0405	2600400			31540,2
Закупка товаров, работ и услуг для государственных нужд	0400	0405	2600400	200		17260,0
Иные закупки товаров, работ и услуг для государственных нужд	0400	0405	2600400	240		17260,0
Научно-исследовательские и опытно-конструкторские работы	0400	0405	2600400	241		5000,0
Областные средства	0400	0405	2600400	241		5000,0
Прочая закупка товаров, работ и услуг для государственных нужд	0400	0405	2600400	244		12260,0
Областные средства	*0400*	*0405*	*2600400*	*244*	*1*	*12260,0*
Предоставление субсидий бюджетным, автономным учреждениям и иным некоммерческим организациям	0400	0405	2600400	600		13180,2
Субсидии бюджетным учреждениям	0400	0405	2600400	610		13180,2
Субсидии бюджетным учреждениям на иные цели	0400	0405	2600400	612		13180,2
Областные средства	*0400*	*0405*	*2600400*	*612*	*1*	*13180,2*
Иные бюджетные ассигнования	0400	0405	2600400	800		1100,0
Субсидии юридическим лицам (кроме государственных учреждений) и физическим лицам - производителям товаров, работ, услуг	0400	0405	2600400	810		1100,0
Областные средства	*0400*	*0405*	*2600400*	*810*	*1*	*1100,0*
Возмещение части затрат на закладку и уход за многолетними плодовыми и ягодными насаждениями	0400	0405	2600500			2131,0
Иные бюджетные ассигнования	0400	0405	2600500	800		2131,0
Субсидии юридическим лицам (кроме государственных учреждений) и физическим лицам - производителям товаров, работ, услуг	0400	0405	2600500	810		2131,0
Областные средства	*0400*	*0405*	*2600500*	*810*	*1*	*206,0*
Федеральные средства	*0400*	*0405*	*2600500*	*810*	*2*	*1925,0*
Возмещение части процентной ставки по краткосрочным кредитам (займам) на развитие растениеводства, переработки и реализации продукции растениеводства	0400	0405	2600900			127132,0
Иные бюджетные ассигнования	0400	0405	2600900	800		127132,0
Субсидии юридическим лицам (кроме государственных учреждений) и физическим лицам - производителям товаров, работ, услуг	0400	0405	2600900	810		127132,0
Областные средства	*0400*	*0405*	*2600900*	*810*	*1*	*12160,0*
Федеральные средства	*0400*	*0405*	*2600900*	*810*	*2*	*114972,0*
Возмещение части процентной ставки по инвестиционным кредитам (займам) на развитие растениеводства, переработки и развития инфраструктуры и логистического обеспечения рынков продукции растениеводства	0400	0405	2601000			92790,0
Иные бюджетные ассигнования	0400	0405	2601000	800		92790,0
Субсидии юридическим лицам (кроме государственных учреждений) и физическим лицам - производителям товаров, работ, услуг	0400	0405	2601000	810		92790,0
Областные средства	*0400*	*0405*	*2601000*	*810*	*1*	*7700,0*
Федеральные средства	*0400*	*0405*	*2601000*	*810*	*2*	*85090,0*
Возмещение части затрат сельскохозяйственных товаропроизводителей на уплату страховой премии, начисленной по договору сельскохозяйственного страхования в области растениеводства	0400	0405	2601100			105200,0
Иные бюджетные ассигнования	0400	0405	2601100	800		105200,0
Субсидии юридическим лицам (кроме государственных учреждений) и физическим лицам - производителям товаров, работ, услуг	0400	0405	2601100	810		105200,0
Областные средства	*0400*	*0405*	*2601100*	*810*	*1*	*5260,0*
Федеральные средства	*0400*	*0405*	*2601100*	*810*	*2*	*99940,0*
Оказание несвязанной поддержки сельскохозяйственным производителям в области растениеводства	0400	0405	2601200			220348,0
Иные бюджетные ассигнования	0400	0405	2601200	800		220348,0
Субсидии юридическим лицам (кроме государственных учреждений) и физическим лицам - производителям товаров, работ, услуг	0400	0405	2601200	810		220348,0
Областные средства	*0400*	*0405*	*2601200*	*810*	*1*	*20203,0*
Федеральные средства	*0400*	*0405*	*2601200*	*810*	*2*	*200145,0*
Поддержки племенного животноводства	0400	0405	2601300			100751,5
Иные бюджетные ассигнования	0400	0405	2601300	800		100751,5
Субсидии юридическим лицам (кроме государственных учреждений) и физическим лицам - производителям товаров, работ, услуг	0400	0405	2601300	810		100751,5
Областные средства	*0400*	*0405*	*2601300*	*810*	*1*	*24037,6*
Федеральные средства	*0400*	*0405*	*2601300*	*810*	*2*	*76713,9*
Субсидии на 1 литр реализованного товарного молока	0400	0405	2601400			190000,0
Иные бюджетные ассигнования	0400	0405	2601400	800		190000,0
Субсидии юридическим лицам (кроме государственных учреждений) и физическим лицам - производителям товаров, работ, услуг	0400	0405	2601400	810		190000,0
Областные средства	*0400*	*0405*	*2601400*	*810*	*1*	*38000,0*
Федеральные средства	*0400*	*0405*	*2601400*	*810*	*2*	*152000,0*
Субсидии на поддержку экономически значимых региональных программ	0400	0405	2601900			511407,3
Иные бюджетные ассигнования	0400	0405	2601900	800		511407,3
Субсидии юридическим лицам (кроме государственных учреждений) и физическим лицам - производителям товаров, работ, услуг	0400	0405	2601900	810		511407,3
Федеральные средства	*0400*	*0405*	*2601900*	*810*	*2*	*511407,3*
Возмещение части процентной ставки по краткосрочным кредитам (займам) на развитие животноводства, переработки и реализации продукции животноводства	0400	0405	2602000			12180,0
Иные бюджетные ассигнования	0400	0405	2602000	800		12180,0
Субсидии юридическим лицам (кроме государственных учреждений) и физическим лицам - производителям товаров, работ, услуг	0400	0405	2602000	810		12180,0
Областные средства	*0400*	*0405*	*2602000*	*810*	*1*	*2800,0*
Федеральные средства	*0400*	*0405*	*2602000*	*810*	*2*	*9380,0*

Продолжение на 10-й стр.

Продолжение. Начало на 2-й стр.

Возмещение части процентной ставки по инвестиционным кредитам (займам) на развитие животноводства, переработки и развития инфраструктуры и логистического обеспечения рынков продукции животноводства	0400	0405	2602100			855114,3
Иные бюджетные ассигнования	0400	0405	2602100	800		855114,3
Субсидии юридическим лицам (кроме государственных учреждений) и физическим лицам - производителям товаров, работ, услуг	0400	0405	2602100	810		855114,3
Областные средства	*0400*	*0405*	*2602100*	*810*	*1*	*89547,6*
Федеральные средства	*0400*	*0405*	*2602100*	*810*	*2*	*765566,7*
Возмещение части затрат сельскохозяйственных товаропроизводителей на уплату страховой премии, начисленной по договору сельскохозяйственного страхования в области животноводства	0400	0405	2602200			10800,0
Иные бюджетные ассигнования	0400	0405	2602200	800		10800,0
Субсидии юридическим лицам (кроме государственных учреждений) и физическим лицам - производителям товаров, работ, услуг	0400	0405	2602200	810		10800,0
Областные средства	*0400*	*0405*	*2602200*	*810*	*1*	*540,0*
Федеральные средства	*0400*	*0405*	*2602200*	*810*	*2*	*10260,0*
Поддержка племенного крупного рогатого скота мясного направления	0400	0405	2602500			18798,0
Иные бюджетные ассигнования	0400	0405	2602500	800		18798,0
Субсидии юридическим лицам (кроме государственных учреждений) и физическим лицам - производителям товаров, работ, услуг	0400	0405	2602500	810		18798,0
Областные средства	*0400*	*0405*	*2602500*	*810*	*1*	*3759,6*
Федеральные средства	*0400*	*0405*	*2602500*	*810*	*2*	*15038,4*
Возмещение части процентной ставки по инвестиционным кредитам на строительство и реконструкцию объектов мясного скотоводства	0400	0405	2602700			5350,0
Иные бюджетные ассигнования	0400	0405	2602700	800		5350,0
Субсидии юридическим лицам (кроме государственных учреждений) и физическим лицам - производителям товаров, работ, услуг	0400	0405	2602700	810		5350,0
Областные средства	*0400*	*0405*	*2602700*	*810*	*1*	*1070,0*
Федеральные средства	*0400*	*0405*	*2602700*	*810*	*2*	*4280,0*
Возмещение части процентной ставки по долгосрочным, среднесрочным и краткосрочным кредитам, взятым малыми формами хозяйствования	0400	0405	2603000			19600,0
Иные бюджетные ассигнования	0400	0405	2603000	800		19600,0
Субсидии юридическим лицам (кроме государственных учреждений) и физическим лицам - производителям товаров, работ, услуг	0400	0405	2603000	810		19600,0
Областные средства	*0400*	*0405*	*2603000*	*810*	*1*	*5200,0*
Федеральные средства	*0400*	*0405*	*2603000*	*810*	*2*	*14400,0*
Учреждения, обеспечивающие предоставление услуг в области сельского хозяйства, охраны и использования объектов животного мира	0400	0405	2610000			10248,9
Обеспечение деятельности (оказание услуг) подведомственных учреждений	0400	0405	2619900			10248,9
Предоставление субсидий бюджетным, автономным учреждениям и иным некоммерческим организациям	0400	0405	2619900	600		10248,9
Субсидии бюджетным учреждениям	0400	0405	2619900	610		10248,9
Субсидии бюджетным учреждениям на финансовое обеспечение государственного задания на оказание государственных услуг (выполнение работ)	0400	0405	2619900	611		7489,3
Областные средства	*0400*	*0405*	*2619900*	*611*	*1*	*7489,3*
Субсидии бюджетным учреждениям на иные цели	0400	0405	2619900	612		2759,6
Областные средства	*0400*	*0405*	*2619900*	*612*	*1*	*2759,6*
Учреждения, обеспечивающие предоставление услуг в области животноводства	0400	0405	2630000			118177,9
Обеспечение деятельности (оказание услуг) подведомственных учреждений	0400	0405	2639900			118177,9
Предоставление субсидий бюджетным, автономным учреждениям и иным некоммерческим организациям	0400	0405	2639900	600		118177,9
Субсидии бюджетным учреждениям	0400	0405	2639900	610		118177,9
Субсидии бюджетным учреждениям на финансовое обеспечение государственного задания на оказание государственных услуг (выполнение работ)	0400	0405	2639900	611		118177,9
Областные средства	*0400*	*0405*	*2639900*	*611*	*1*	*118177,9*
Рыболовное хозяйство	0400	0405	2700000			95,2
Организация, регулирование и охрана водных биологических ресурсов	0400	0405	2700400			95,2
Закупка товаров, работ и услуг для государственных нужд	0400	0405	2700400	200		95,2
Иные закупки товаров, работ и услуг для государственных нужд	0400	0405	2700400	240		95,2
Прочая закупка товаров, работ и услуг для государственных нужд	0400	0405	2700400	244		95,2
Федеральные средства	*0400*	*0405*	*2700400*	*244*	*2*	*95,2*
Региональные целевые программы	0400	0405	5220000			75962,1
Долгосрочная областная целевая программа «Развитие пищевой и перерабатывающей промышленности в Орловской области на 2011-2013 годы»	0400	0405	5220800			13992,0
Иные бюджетные ассигнования	0400	0405	5220800	800		13992,0
Субсидии юридическим лицам (кроме государственных учреждений) и физическим лицам - производителям товаров, работ, услуг	0400	0405	5220800	810		13992,0
Областные средства	*0400*	*0405*	*5220800*	*810*	*1*	*13992,0*
Долгосрочная областная целевая программа «Развитие молочного скотоводства и увеличение производства молока в Орловской области на 2012-2016 годы»	0400	0405	5221900			26500,0
Иные бюджетные ассигнования	0400	0405	5221900	800		26500,0
Субсидии юридическим лицам (кроме государственных учреждений) и физическим лицам - производителям товаров, работ, услуг	0400	0405	5221900	810		26500,0
Областные средства	*0400*	*0405*	*5221900*	*810*	*1*	*26500,0*
Долгосрочная областная целевая программа «Развитие овоще- и картофелепродуктового подкомплекса на мелиорируемых землях в сельскохозяйственных организациях и крестьянских (фермерских) хозяйствах Орловской области на 2012-2015 годы»	0400	0405	5223500			17000,0
Иные бюджетные ассигнования	0400	0405	5223500	800		17000,0
Субсидии юридическим лицам (кроме государственных учреждений) и физическим лицам - производителям товаров, работ, услуг	0400	0405	5223500	810		17000,0
Областные средства	*0400*	*0405*	*5223500*	*810*	*1*	*17000,0*
Долгосрочная областная целевая программа «Развитие крестьянских (фермерских) хозяйств и других малых форм хозяйствования в сельской местности в Орловской области на 2012-2015 годы»	0400	0405	5223600			18470,1
Гранты на развитие семейных животноводческих ферм	0400	0405	5223601			6000,0
Иные бюджетные ассигнования	0400	0405	5223601	800		6000,0
Субсидии юридическим лицам (кроме государственных учреждений) и физическим лицам - производителям товаров, работ, услуг	0400	0405	5223601	810		6000,0
Областные средства	*0400*	*0405*	*5223601*	*810*	*1*	*6000,0*
Гранты на создание и развитие крестьянских (фермерских) хозяйств, единовременная помощь на бытовое устройство начинающих фермеров	0400	0405	5223602			7290,0
Иные бюджетные ассигнования	0400	0405	5223602	800		7290,0
Субсидии юридическим лицам (кроме государственных учреждений) и физическим лицам - производителям товаров, работ, услуг	0400	0405	5223602	810		7290,0
Областные средства	*0400*	*0405*	*5223602*	*810*	*1*	*7290,0*
Субсидирование затрат на оформление в собственность крестьянских (фермерских) хозяйств, включая индивидуальных предпринимателей, используемых ими земельных участков земель сельскохозяйственного назначения	0400	0405	5223603			178,0
Иные бюджетные ассигнования	0400	0405	5223603	800		178,0
Субсидии юридическим лицам (кроме государственных учреждений) и физическим лицам - производителям товаров, работ, услуг	0400	0405	5223603	810		178,0
Областные средства	*0400*	*0405*	*5223603*	*810*	*1*	*178,0*
Развитие сельскохозяйственной потребительской кооперации	0400	0405	5223604			4802,1
Иные бюджетные ассигнования	0400	0405	5223604	800		4802,1
Субсидии юридическим лицам (кроме государственных учреждений) и физическим лицам - производителям товаров, работ, услуг	0400	0405	5223604	810		4802,1
Областные средства	*0400*	*0405*	*5223604*	*810*	*1*	*4802,1*
Развитие несельскохозяйственной деятельности в сельской местности	0400	0405	5223605			200,0
Иные бюджетные ассигнования	0400	0405	5223605	800		200,0
Субсидии юридическим лицам (кроме государственных учреждений) и физическим лицам - производителям товаров, работ, услуг	0400	0405	5223605	810		200,0
Областные средства	*0400*	*0405*	*5223605*	*810*	*1*	*200,0*
Водные ресурсы	0400	0406				25774,9
Федеральные целевые программы	0400	0406	1000000			14200,0
Федеральная целевая программа «Развитие водохозяйственного комплекса Российской Федерации в 2012-2020 годах»	0400	0406	1001200			14200,0
Закупка товаров, работ и услуг для государственных нужд	0400	0406	1001200	200		7700,0
Иные закупки товаров, работ и услуг для государственных нужд	0400	0406	1001200	240		7700,0
Закупка товаров, работ, услуг в целях капитального ремонта государственного (муниципального) имущества	0400	0406	1001200	243		7700,0
Федеральные средства	*0400*	*0406*	*1001200*	*243*	*2*	*7700,0*
Межбюджетные трансферты	0400	0406	1001200	500		6500,0
Субсидии	0400	0406	1001200	520		6500,0
Субсидии, за исключением субсидий на софинансирование объектов капитального строительства государственной собственности и муниципальной собственности	0400	0406	1001200	521		6500,0
Федеральные средства	*0400*	*0406*	*1001200*	*521*	*2*	*6500,0*
Водохозяйственные мероприятия	0400	0406	2800000			10244,3
Осуществление отдельных полномочий в области водных отношений	0400	0406	2800400			10244,3
Закупка товаров, работ и услуг для государственных нужд	0400	0406	2800400	200		10244,3
Иные закупки товаров, работ и услуг для государственных нужд	0400	0406	2800400	240		10244,3
Прочая закупка товаров, работ и услуг для государственных нужд	0400	0406	2800400	244		10244,3
Федеральные средства	*0400*	*0406*	*2800400*	*244*	*2*	*10244,3*
Межведомственная инвестиционная программа	0400	0406	5520000			1330,6
Реализация долгосрочной областной целевой программы «Обеспечение безопасности гидротехнических сооружений на территории Орловской области на 2012-2016 годы» в рамках межведомственной инвестиционной программы	0400	0406	5522700			1330,6
Капитальный ремонт по долгосрочной областной целевой программе «Обеспечение безопасности гидротехнических сооружений на территории Орловской области на 2012-2016 годы»	0400	0406	5522702			1330,6
Закупка товаров, работ и услуг для государственных нужд	0400	0406	5522702	200		830,6
Иные закупки товаров, работ и услуг для государственных нужд	0400	0406	5522702	240		830,6
Закупка товаров, работ, услуг в целях капитального ремонта государственного (муниципального) имущества	0400	0406	5522702	243		830,6
Областные средства	*0400*	*0406*	*5522702*	*243*	*1*	*830,6*
Межбюджетные трансферты	0400	0406	5522702	500		500,0
Субсидии	0400	0406	5522702	520		500,0
Субсидии, за исключением субсидий на софинансирование объектов капитального строительства государственной собственности и муниципальной собственности	0400	0406	5522702	521		500,0
Областные средства	*0400*	*0406*	*5522702*	*521*	*1*	*500,0*
Лесное хозяйство	0400	0407				72817,7
Вопросы в области лесных отношений	0400	0407	2920000			70032,0
Реализация отдельных полномочий в области лесных отношений	0400	0407	2920100			70032,0
Расходы на выплаты персоналу в целях обеспечения выполнения функций государственными органами, казенными учреждениями, органами управления государственными внебюджетными фондами	0400	0407	2920100	100		43461,8
Расходы на выплаты персоналу казенных учреждений	0400	0407	2920100	110		31188,0
Фонд оплаты труда и страховые взносы	0400	0407	2920100	111		31127,0
Федеральные средства	*0400*	*0407*	*2920100*	*111*	*2*	*31127,0*
Иные выплаты персоналу, за исключением фонда оплаты труда	0400	0407	2920100	112		61,0
Федеральные средства	*0400*	*0407*	*2920100*	*112*	*2*	*61,0*
Расходы на выплаты персоналу государственных органов	0400	0407	2920100	120		12273,8
Фонд оплаты труда и страховые взносы	0400	0407	2920100	121		12238,8
Федеральные средства	*0400*	*0407*	*2920100*	*121*	*2*	*12238,8*
Иные выплаты персоналу, за исключением фонда оплаты труда	0400	0407	2920100	122		35,0
Федеральные средства	*0400*	*0407*	*2920100*	*122*	*2*	*35,0*
Закупка товаров, работ и услуг для государственных нужд	0400	0407	2920100	200		23510,2
Иные закупки товаров, работ и услуг для государственных нужд	0400	0407	2920100	240		23510,2
Закупка товаров, работ и услуг в сфере информационно-коммуникационных технологий	0400	0407	2920100	242		2413,4
Федеральные средства	*0400*	*0407*	*2920100*	*242*	*2*	*2413,4*
Прочая закупка товаров, работ и услуг для государственных нужд	0400	0407	2920100	244		21096,8
Федеральные средства	*0400*	*0407*	*2920100*	*244*	*2*	*21096,8*
Предоставление субсидий бюджетным, автономным учреждениям и иным некоммерческим организациям	0400	0407	2920100	600		3060,0
Субсидии автономным учреждениям	0400	0407	2920100	620		3060,0
Субсидии автономным учреждениям на финансовое обеспечение государственного задания на оказание государственных услуг (выполнение работ)	0400	0407	2920100	621		3060,0
Федеральные средства	*0400*	*0407*	*2920100*	*621*	*2*	*3060,0*
Региональные целевые программы	0400	0407	5220000			2785,7
Мероприятия в рамках государственной программы Орловской области «Развитие лесного хозяйства Орловской области на 2013-2020 годы»	0400	0407	5222000			2785,7
Закупка товаров, работ и услуг для государственных нужд	0400	0407	5222000	200		1670,7
Иные закупки товаров, работ и услуг для государственных нужд	0400	0407	5222000	240		1670,7
Прочая закупка товаров, работ и услуг для государственных нужд	0400	0407	5222000	244		1670,7
Областные средства	*0400*	*0407*	*5222000*	*244*	*1*	*1670,7*
Предоставление субсидий бюджетным, автономным учреждениям и иным некоммерческим организациям	0400	0407	5222000	600		375,0
Субсидии автономным учреждениям	0400	0407	5222000	620		375,0
Субсидии автономным учреждениям на финансовое обеспечение государственного задания на оказание государственных услуг (выполнение работ)	0400	0407	5222000	621		375,0
Областные средства	*0400*	*0407*	*5222000*	*621*	*1*	*375,0*
Иные бюджетные ассигнования	0400	0407	5222000	800		740,0
Уплата налогов, сборов и иных платежей	0400	0407	5222000	850		740,0
Уплата налога на имущество организаций и земельного налога	0400	0407	5222000	851		520,0
Областные средства	*0400*	*0407*	*5222000*	*851*	*1*	*520,0*
Уплата прочих налогов, сборов и иных платежей	0400	0407	5222000	852		220,0
Областные средства	*0400*	*0407*	*5222000*	*852*	*1*	*220,0*
Транспорт	0400	0408				28473,7
Железнодорожный транспорт	0400	0408	3050000			26003,7
Государственная поддержка железнодорожного транспорта	0400	0408	3050100			26003,7
Компенсация части потерь в доходах организациям железнодорожного транспорта в связи с принятием субъектами Российской Федерации решений об установлении льгот по тарифам на проезд обучающихся и воспитанников общеобразовательных учреждений, учащихся очной формы обучения образовательных учреждений, учащихся очной формы обучения образовательных учреждений начального профессионального, среднего профессионального и высшего профессионального образования железнодорожным транспортом общего пользования в пригородном сообщении	0400	0408	3050108			6003,7
Иные бюджетные ассигнования	0400	0408	3050108	800		6003,7
Субсидии юридическим лицам (кроме государственных учреждений) и физическим лицам - производителям товаров, работ, услуг	0400	0408	3050108	810		6003,7
Федеральные средства	*0400*	*0408*	*3050108*	*810*	*2*	*6003,7*
Субсидии организациям железнодорожного транспорта	0400	0408	3050120			20000,0
Иные бюджетные ассигнования	0400	0408	3050120	800		20000,0
Субсидии юридическим лицам (кроме государственных учреждений) и физическим лицам - производителям товаров, работ, услуг	0400	0408	3050120	810		20000,0
Областные средства	*0400*	*0408*	*3050120*	*810*	*1*	*20000,0*
Другие виды транспорта	0400	0408	3170000			2470,0
Мероприятия по обеспечению безопасности людей на транспорте	0400	0408	3170200			2470,0
Закупка товаров, работ и услуг для государственных нужд	0400	0408	3170200	200		2470,0
Иные закупки товаров, работ и услуг для государственных нужд	0400	0408	3170200	240		2470,0
Прочая закупка товаров, работ и услуг для государственных нужд	0400	0408	3170200	244		2470,0
Областные средства	*0400*	*0408*	*3170200*	*244*	*1*	*2470,0*
Дорожное хозяйство (дорожные фонды)	0400	0409				3013915,0
Федеральные целевые программы	0400	0409	1000000			63800,0
Федеральная целевая программа «Жилище» на 2011-2015 годы	0400	0409	1008800			63800,0
Подпрограмма «Стимулирование программ развития жилищного строительства субъектов Российской Федерации»	0400	0409	1008830			63800,0
Межбюджетные трансферты	0400	0409	1008830	500		63800,0
Субсидии	0400	0409	1008830	520		63800,0
Субсидии на софинансирование объектов капитального строительства государственной (муниципальной) собственности	0400	0409	1008830	522		63800,0
Областные средства	*0400*	*0409*	*1008830*	*522*	*1*	*35800,0*
Федеральные средства	*0400*	*0409*	*1008830*	*522*	*2*	*28000,0*
Федеральная целевая программа «Развитие транспортной системы России (2010-2015 годы)»	0400	0409	1810000			353080,0
Подпрограмма «Автомобильные дороги»	0400	0409	1810300			353080,0
Реализация мероприятий подпрограммы «Автомобильные дороги»	0400	0409	1810399			353080,0
Бюджетные инвестиции	0400	0409	1810399	400		20000,0
Бюджетные инвестиции в объекты государственной собственности государственным учреждениям	0400	0409	1810399	410		20000,0
Бюджетные инвестиции в объекты государственной собственности казенным учреждениям вне рамок государственного оборонного заказа	0400	0409	1810399	411		20000,0
Областные средства	*0400*	*0409*	*1810399*	*411*	*1*	*20000,0*
Межбюджетные трансферты	0400	0409	1810399	500		333080,0
Субсидии	0400	0409	1810399	520		333080,0
Субсидии на софинансирование объектов капитального строительства государственной (муниципальной) собственности	0400	0409	1810399	522		333080,0
Федеральные средства	*0400*	*0409*	*1810399*	*522*	*2*	*333080,0*
Дорожное хозяйство	0400	0409	3150000			2579755,0
Управление дорожным хозяйством	0400	0409	3150100			1936700,0
Содержание учреждений, осуществляющих управление автомобильными дорогами	0400	0409	3150101			87165,3
Расходы на выплаты персоналу в целях обеспечения выполнения функций государственными органами, казенными учреждениями, органами управления государственными внебюджетными фондами	0400	0409	3150101	100		44592,1
Расходы на выплаты персоналу казенных учреждений	0400	0409	3150101	110		44592,1
Фонд оплаты труда и страховые взносы	0400	0409	3150101	111		44437,4
Областные средства	*0400*	*0409*	*3150101*	*111*	*1*	*44437,4*
Иные выплаты персоналу, за исключением фонда оплаты труда	0400	0409	3150101	112		154,7
Областные средства	*0400*	*0409*	*3150101*	*112*	*1*	*154,7*
Закупка товаров, работ и услуг для государственных нужд	0400	0409	3150101	200		41771,4
Иные закупки товаров, работ и услуг для государственных нужд	0400	0409	3150101	240		41771,4
Закупка товаров, работ и услуг в сфере информационно-коммуникационных технологий	0400	0409	3150101	242		1758,9
Областные средства	*0400*	*0409*	*3150101*	*242*	*1*	*1758,9*
Прочая закупка товаров, работ и услуг для государственных нужд	0400	0409	3150101	244		40012,6
Областные средства	*0400*	*0409*	*3150101*	*244*	*1*	*40012,6*
Иные бюджетные ассигнования	0400	0409	3150101	800		801,8
Уплата налогов, сборов и иных платежей	0400	0409	3150101	850		801,8
Уплата налога на имущество организаций и земельного налога	0400	0409	3150101	851		188,0
Областные средства	*0400*	*0409*	*3150101*	*851*	*1*	*188,0*
Уплата прочих налогов, сборов и иных платежей	0400	0409	3150101	852		613,8
Областные средства	*0400*	*0409*	*3150101*	*852*	*1*	*613,8*
Капитальный ремонт, ремонт и содержание автомобильных дорог общего пользования	0400	0409	3150102			1849534,7
Закупка товаров, работ и услуг для государственных нужд	0400	0409	3150102	200		1794534,7
Иные закупки товаров, работ и услуг для государственных нужд	0400	0409	3150102	240		1794534,7
Прочая закупка товаров, работ и услуг для государственных нужд	0400	0409	3150102	244		1794534,7
Областные средства	*0400*	*0409*	*3150102*	*244*	*1*	*1794534,7*
Бюджетные инвестиции	0400	0409	3150102	400		55000,0
Бюджетные инвестиции в объекты государственной собственности государственным учреждениям	0400	0409	3150102	410		55000,0
Бюджетные инвестиции в объекты государственной собственности казенным учреждениям вне рамок государственного оборонного заказа	0400	0409	3150102	411		55000,0
Областные средства	*0400*	*0409*	*3150102*	*411*	*1*	*55000,0*
Поддержка дорожного хозяйства	0400	0409	3150200			643055,0
Межбюджетные трансферты	0400	0409	3150200	500		643055,0
Субсидии	0400	0409	3150200	520		643055,0
Субсидии, за исключением субсидий на софинансирование объектов капитального строительства государственной собственности и муниципальной собственности	0400	0409	3150200	521		643055,0
Областные средства	*0400*	*0409*	*3150200*	*521*	*1*	*643055,0*
Межведомственная инвестиционная программа	0400	0409	5520000			17280,0
Государственная программа Орловской области «Подготовка и проведение празднования 450-летия основания города Орла (2012-2016 годы)» в рамках межведомственной инвестиционной программы	0400	0409	5524100			17280,0
Подпрограмма «Мероприятия в области благоустройства, жилищно-коммунального хозяйства и дорожного строительства, связанные с подготовкой и проведением празднования 450-летия основания города Орла»	0400	0409	5524105			17280,0
Межбюджетные трансферты	0400	0409	5524105	500		17280,0
Субсидии	0400	0409	5524105	520		17280,0
Субсидии на софинансирование объектов капитального строительства государственной (муниципальной) собственности	0400	0409	5524105	522		17280,0
Областные средства	*0400*	*0409*	*5524105*	*522*	*1*	*17280,0*
Связь и информатика	0400	0410				98559,3
Федеральные целевые программы	0400	0410	1000000			5390,9
Государственная программа Российской Федерации «Информационное общество (2011-2020 годы)»	0400	0410	1009100			5390,9
Закупка товаров, работ и услуг для государственных нужд	0400	0410	1009100	200		5390,9
Иные закупки товаров, работ и услуг для государственных нужд	0400	0410	1009100	240		5390,9
Закупка товаров, работ и услуг в сфере информационно-коммуникационных технологий	0400	0410	1009100	242		5390,9
Федеральные средства	*0400*	*0410*	*1009100*	*242*	*2*	*5390,9*
Информационные технологии и связь	0400	0410	3300000			31532,4
Обеспечение деятельности (оказание услуг) подведомственных учреждений	0400	0410	3309900			31532,4
Предоставление субсидий бюджетным, автономным учреждениям и иным некоммерческим организациям	0400	0410	3309900	600		31532,4
Субсидии бюджетным учреждениям	0400	0410	3309900	610		31532,4
Субсидии бюджетным учреждениям на финансовое обеспечение государственного задания на оказание государственных услуг (выполнение работ)	0400	0410	3309900	611		31532,4
Областные средства	*0400*	*0410*	*3309900*	*611*	*1*	*31532,4*
Региональные целевые программы	0400	0410	5220000			61636,0
Долгосрочная областная целевая программа «Развитие информационного общества на территории Орловской области (2011-2018 годы)»	0400	0410	5222300			44336,0
Закупка товаров, работ и услуг для государственных нужд	0400	0410	5222300	200		39277,7
Иные закупки товаров, работ и услуг для государственных нужд	0400	0410	5222300	240		39277,7
Закупка товаров, работ и услуг в сфере информационно-коммуникационных технологий	0400	0410	5222300	242		39277,7
Областные средства	*0400*	*0410*	*5222300*	*242*	*1*	*39277,7*
Предоставление субсидий бюджетным, автономным учреждениям и иным некоммерческим организациям	0400	0410	5222300	600		5058,3
Субсидии бюджетным учреждениям	0400	0410	5222300	610		5058,3
Субсидии бюджетным учреждениям на иные цели	0400	0410	5222300	612		5058,3
Областные средства	*0400*	*0410*	*5222300*	*612*	*1*	*5058,3*
Долгосрочная областная целевая программа «Снижение административных барьеров, мониторинг, оптимизация и повышение качества предоставления государственных и муниципальных услуг, в том числе на базе многофункциональных центров предоставления государственных и муниципальных услуг, в Орловской области на 2011-2013 годы»	0400	0410	5224300			17300,0
Предоставление субсидий бюджетным, автономным учреждениям и иным некоммерческим организациям	0400	0410	5224300	600		17300,0
Субсидии бюджетным учреждениям	0400	0410	5224300	610		17300,0
Субсидии бюджетным учреждениям на иные цели	0400	0410	5224300	612		17300,0
Областные средства	*0400*	*0410*	*5224300*	*612*	*1*	*17300,0*
Прикладные научные исследования в области национальной экономики	0400	0411				5000,0
Прикладные научные исследования и разработки	0400	0411	0810000			5000,0
Научное сопровождение инновационных проектов государственного значения	0400	0411	0810200			5000,0
Закупка товаров, работ и услуг для государственных нужд	0400	0411	0810200	200		5000,0
Иные закупки товаров, работ и услуг для государственных нужд	0400	0411	0810200	240		5000,0
Научно-исследовательские и опытно-конструкторские работы	0400	0411	0810200	241		5000,0
Областные средства	*0400*	*0411*	*0810200*	*241*	*1*	*5000,0*
Другие вопросы в области национальной экономики	0400	0412				280977,1
Руководство и управление в сфере установленных функций органов государственной власти субъектов Российской Федерации и органов местного самоуправления	0400	0412	0020000			40486,7
Центральный аппарат	0400	0412	0020400			40486,7
Расходы на выплаты персоналу в целях обеспечения выполнения функций государственными органами, казенными учреждениями, органами управления государственными внебюджетными фондами	0400	0412	0020400	100		34199,7
Расходы на выплаты персоналу государственных органов	0400	0412	0020400	120		34199,7
Фонд оплаты труда и страховые взносы	0400	0412	0020400	121		33827,4
Областные средства	*0400*	*0412*	*0020400*	*121*	*1*	*33827,4*
Иные выплаты персоналу, за исключением фонда оплаты труда	0400	0412	0020400	122		372,3
Областные средства	*0400*	*0412*	*0020400*	*122*	*1*	*372,3*
Закупка товаров, работ и услуг для государственных нужд	0400	0412	0020400	200		6262,0
Иные закупки товаров, работ и услуг для государственных нужд	0400	0412	0020400	240		6262,0
Закупка товаров, работ и услуг в сфере информационно-коммуникационных технологий	0400	0412	0020400	242		1297,0
Областные средства	*0400*	*0412*	*0020400*	*242*	*1*	*1297,0*
Прочая закупка товаров, работ и услуг для государственных нужд	0400	0412	0020400	244		4965,0
Областные средства	*0400*	*0412*	*0020400*	*244*	*1*	*4965,0*
Иные бюджетные ассигнования	0400	0412	0020400	800		25,0
Уплата налогов, сборов и иных платежей	0400	0412	0020400	850		25,0
Уплата прочих налогов, сборов и иных платежей	0400	0412	0020400	852		25,0
Областные средства	*0400*	*0412*	*0020400*	*852*	*1*	*25,0*
Малое и среднее предпринимательство	0400	0412	3450000			93000,0
Субсидии на государственную поддержку малого предпринимательства, включая крестьянские (фермерские) хозяйства	0400	0412	3450100			93000,0
Межбюджетные трансферты	0400	0412	3450100	500		500,0
Субсидии	0400	0412	3450100	520		500,0
Субсидии, за исключением субсидий на софинансирование объектов капитального строительства государственной собственности и муниципальной собственности	0400	0412	3450100	521		500,0
Федеральные средства	*0400*	*0412*	*3450100*	*521*	*2*	*500,0*
Предоставление субсидий бюджетным, автономным учреждениям и иным некоммерческим организациям	0400	0412	3450100	600		80000,0

Субсидии некоммерческим организациям (за исключением государственных учреждений)	0400	0412	3450100	630		80000,0
Федеральные средства	*0400*	*0412*	*3450100*	*630*	*2*	*80000,0*
Иные бюджетные ассигнования	0400	0412	3450100	800		12500,0
Субсидии юридическим лицам (кроме государственных учреждений) и физическим лицам - производителям товаров, работ, услуг	0400	0412	3450100	810		12500,0
Федеральные средства	*0400*	*0412*	*3450100*	*810*	*2*	*12500,0*
Состояние окружающей среды и природопользования	0400	0412	4100000			2159,8
Природоохранные мероприятия	0400	0412	4100100			2159,8
Закупка товаров, работ и услуг для государственных нужд	0400	0412	4100100	200		2159,8
Иные закупки товаров, работ и услуг для государственных нужд	0400	0412	4100100	240		2159,8
Прочая закупка товаров, работ и услуг для государственных нужд	0400	0412	4100100	244		2159,8
Областные средства	*0400*	*0412*	*4100100*	*244*	*1*	*2159,8*
Региональные целевые программы	0400	0412	5220000			125950,0
Долгосрочная областная целевая программа «Социальная поддержка инвалидов (доступная среда) на 2012-2014 годы»	0400	0412	5220100			275,0
Закупка товаров, работ и услуг для государственных нужд	0400	0412	5220100	200		275,0
Иные закупки товаров, работ и услуг для государственных нужд	0400	0412	5220100	240		275,0
Прочая закупка товаров, работ и услуг для государственных нужд	0400	0412	5220100	244		275,0
Областные средства	*0400*	*0412*	*5220100*	*244*	*1*	*275,0*
Долгосрочная областная целевая программа «Развитие туризма в Орловской области на 2011-2015 годы»	0400	0412	5220700			800,0
Предоставление субсидий бюджетным, автономным учреждениям и иным некоммерческим организациям	0400	0412	5220700	600		800,0
Субсидии бюджетным учреждениям	0400	0412	5220700	610		800,0
Субсидии бюджетным учреждениям на иные цели	0400	0412	5220700	612		800,0
Областные средства	*0400*	*0412*	*5220700*	*612*	*1*	*800,0*
Подпрограмма «Развитие инвестиционной деятельности в Орловской области на период до 2020 года» государственной программы Орловской области «Развитие предпринимательства и деловой активности в Орловской области»	0400	0412	5220900			45725,0
Закупка товаров, работ и услуг для государственных нужд	0400	0412	5220900	200		5725,0
Иные закупки товаров, работ и услуг для государственных нужд	0400	0412	5220900	240		5725,0
Прочая закупка товаров, работ и услуг для государственных нужд	0400	0412	5220900	244		5725,0
Областные средства	*0400*	*0412*	*5220900*	*244*	*1*	*5725,0*
Иные бюджетные ассигнования	0400	0412	5220900	800		40000,0
Субсидии юридическим лицам (кроме государственных учреждений) и физическим лицам - производителям товаров, работ, услуг	0400	0412	5220900	810		40000,0
Областные средства	*0400*	*0412*	*5220900*	*810*	*1*	*40000,0*
Долгосрочная областная целевая программа «Комплексные меры по совершенствованию системы профилактики правонарушений и усилению борьбы с преступностью в Орловской области в 2012-2015 годах»	0400	0412	5222500			1700,0
Предоставление субсидий бюджетным, автономным учреждениям и иным некоммерческим организациям	0400	0412	5222500	600		1700,0
Субсидии бюджетным учреждениям	0400	0412	5222500	610		1700,0
Субсидии бюджетным учреждениям на иные цели	0400	0412	5222500	612		1700,0
Областные средства	*0400*	*0412*	*5222500*	*612*	*1*	*1700,0*
Государственная программа Орловской области «Развитие промышленности Орловской области на 2013-2016 годы»	0400	0412	5223800			50000,0
Закупка товаров, работ и услуг для государственных нужд	0400	0412	5223800	200		812,0
Иные закупки товаров, работ и услуг для государственных нужд	0400	0412	5223800	240		812,0
Прочая закупка товаров, работ и услуг для государственных нужд	0400	0412	5223800	244		812,0
Областные средства	*0400*	*0412*	*5223800*	*244*	*1*	*812,0*
Иные бюджетные ассигнования	0400	0412	5223800	800		49188,0
Субсидии юридическим лицам (кроме государственных учреждений) и физическим лицам - производителям товаров, работ, услуг	0400	0412	5223800	810		49188,0
Областные средства	*0400*	*0412*	*5223800*	*810*	*1*	*49188,0*
Долгосрочная областная целевая программа «Развитие и поддержка малого и среднего предпринимательства в Орловской области на 2012-2020 годы»	0400	0412	5225100			24000,0
Межбюджетные трансферты	0400	0412	5225100	500		125,0
Субсидии	0400	0412	5225100	520		125,0
Субсидии, за исключением субсидий на софинансирование объектов капитального строительства государственной собственности и муниципальной собственности	0400	0412	5225100	521		125,0
Областные средства	*0400*	*0412*	*5225100*	*521*	*1*	*125,0*
Предоставление субсидий бюджетным, автономным учреждениям и иным некоммерческим организациям	0400	0412	5225100	600		20750,0
Субсидии некоммерческим организациям (за исключением государственных учреждений)	0400	0412	5225100	630		20750,0
Областные средства	*0400*	*0412*	*5225100*	*630*	*1*	*20750,0*
Иные бюджетные ассигнования	0400	0412	5225100	800		3125,0
Субсидии юридическим лицам (кроме государственных учреждений) и физическим лицам - производителям товаров, работ, услуг	0400	0412	5225100	810		3125,0
Областные средства	*0400*	*0412*	*5225100*	*810*	*1*	*3125,0*
Долгосрочная областная целевая программа повышения уровня дорожной безопасности «Цель-НОЛЬ» на 2010-2015 годы	0400	0412	5225600			3450,0
Закупка товаров, работ и услуг для государственных нужд	0400	0412	5225600	200		3450,0
Иные закупки товаров, работ и услуг для государственных нужд	0400	0412	5225600	240		3450,0
Прочая закупка товаров, работ и услуг для государственных нужд	0400	0412	5225600	244		3450,0
Областные средства	*0400*	*0412*	*5225600*	*244*	*1*	*3450,0*
Мероприятия в сфере национальной экономики	0400	0412	6800000			19380,6
Обеспечение деятельности (оказание услуг) подведомственных учреждений	0400	0412	6809900			19380,6
Предоставление субсидий бюджетным, автономным учреждениям и иным некоммерческим организациям	0400	0412	6809900	600		19380,6
Субсидии бюджетным учреждениям	0400	0412	6809900	610		19380,6
Субсидии бюджетным учреждениям на финансовое обеспечение государственного задания на оказание государственных услуг (выполнение работ)	0400	0412	6809900	611		19380,6
Областные средства	*0400*	*0412*	*6809900*	*611*	*1*	*19380,6*
ЖИЛИЩНО-КОММУНАЛЬНОЕ ХОЗЯЙСТВО	**0500**					**876427,7**
Областные средства	**1**					**291729,7**
Федеральные средства	**2**					**584698,0**
Жилищное хозяйство	0500	0501				649587,0
Обеспечение мероприятий по капремонту	0500	0501	0980000			554487,0
Субсидии в виде имущественного взноса в Федеральный фонд содействия развитию жилищного строительства	0500	0501	0980100			520698,0
Обеспечение мероприятий по капитальному ремонту многоквартирных домов	0500	0501	0980101			135698,0
Межбюджетные трансферты	0500	0501	0980101	500		135698,0
Субсидии	0500	0501	0980101	520		135698,0
Субсидии, за исключением субсидий на софинансирование объектов капитального строительства государственной собственности и муниципальной собственности	0500	0501	0980101	521		135698,0
Федеральные средства	*0500*	*0501*	*0980101*	*521*	*2*	*135698,0*
Обеспечение мероприятий по переселению граждан из аварийного жилищного фонда	0500	0501	0980102			385000,0
Межбюджетные трансферты	0500	0501	0980102	500		385000,0
Субсидии	0500	0501	0980102	520		385000,0
Субсидии, за исключением субсидий на софинансирование объектов капитального строительства государственной собственности и муниципальной собственности	0500	0501	0980102	521		385000,0
Федеральные средства	*0500*	*0501*	*0980102*	*521*	*2*	*385000,0*
Обеспечение мероприятий по капитальному ремонту многоквартирных домов и переселению граждан из аварийного жилищного фонда за счет средств бюджетов	0500	0501	0980200			33789,0
Обеспечение мероприятий по капитальному ремонту многоквартирных домов	0500	0501	0980201			33789,0
Межбюджетные трансферты	0500	0501	0980201	500		33789,0
Субсидии	0500	0501	0980201	520		33789,0
Субсидии, за исключением субсидий на софинансирование объектов капитального строительства государственной собственности и муниципальной собственности	0500	0501	0980201	521		33789,0
Областные средства	*0500*	*0501*	*0980201*	*521*	*1*	*33789,0*
Региональные целевые программы	0500	0501	5220000			95100,0
Долгосрочная областная целевая программа стимулирования развития жилищного строительства на территории Орловской области «Жилище» до 2015 года	0500	0501	5220500			90100,0
Закупка товаров, работ и услуг для государственных нужд	0500	0501	5220500	200		100,0
Иные закупки товаров, работ и услуг для государственных нужд	0500	0501	5220500	240		100,0
Закупка товаров, работ и услуг в сфере информационно-коммуникационных технологий	0500	0501	5220500	242		100,0
Областные средства	*0500*	*0501*	*5220500*	*242*	*1*	*100,0*
Межбюджетные трансферты	0500	0501	5220500	500		90000,0
Субсидии	0500	0501	5220500	520		90000,0
Субсидии, за исключением субсидий на софинансирование объектов капитального строительства государственной собственности и муниципальной собственности	0500	0501	5220500	521		90000,0
Областные средства	*0500*	*0501*	*5220500*	*521*	*1*	*90000,0*
Подпрограмма «Развитие базы строительной индустрии и промышленности строительных материалов на территории Орловской области до 2020 года» государственной программы Орловской области «Обеспечение условий и формирование комфортной среды проживания в Орловской области»	0500	0501	5225200			5000,0
Закупка товаров, работ и услуг для государственных нужд	0500	0501	5225200	200		5000,0
Иные закупки товаров, работ и услуг для государственных нужд	0500	0501	5225200	240		5000,0
Научно-исследовательские и опытно-конструкторские работы	0500	0501	5225200	241		5000,0
Областные средства	*0500*	*0501*	*5225200*	*241*	*1*	*5000,0*
Коммунальное хозяйство	0500	0502				182800,2
Федеральные целевые программы	0500	0502	1000000			132962,2
Федеральная целевая программа «Социальное развитие села до 2013 года»	0500	0502	1001100			71100,0
Реализация мероприятий Федеральной целевой программы «Социальное развитие села до 2013 года»	0500	0502	1001199			71100,0
Межбюджетные трансферты	0500	0502	1001199	500		71100,0
Субсидии	0500	0502	1001199	520		71100,0
Субсидии на софинансирование объектов капитального строительства государственной (муниципальной) собственности	0500	0502	1001199	522		71100,0
Областные средства	*0500*	*0502*	*1001199*	*522*	*1*	*50000,0*
Федеральные средства	*0500*	*0502*	*1001199*	*522*	*2*	*21100,0*
Федеральная целевая программа «Преодоление последствий радиационных аварий на период до 2015 года»	0500	0502	1008600			61862,2
Бюджетные инвестиции	0500	0502	1008600	400		61862,2
Бюджетные инвестиции в объекты государственной собственности государственным учреждениям	0500	0502	1008600	410		61862,2
Бюджетные инвестиции в объекты государственной собственности казенным учреждениям вне рамок государственного оборонного заказа	0500	0502	1008600	411		61862,2
Областные средства	*0500*	*0502*	*1008600*	*411*	*1*	*18962,2*
Федеральные средства	*0500*	*0502*	*1008600*	*411*	*2*	*42900,0*
Межведомственная инвестиционная программа	0500	0502	5520000			49838,0
Долгосрочная областная целевая программа «Энергосбережение в Орловской области на 2011-2015 годы и на перспективный период до 2020 года» в рамках межведомственной инвестиционной программы	0500	0502	5523700			24376,0
Долгосрочная областная целевая программа «Энергосбережение в Орловской области на 2011-2015 годы и на перспективный период до 2020 года» в рамках межведомственной инвестиционной программы, капитальное строительство	0500	0502	5523701			24376,0
Межбюджетные трансферты	0500	0502	5523701	500		24376,0
Субсидии	0500	0502	5523701	520		24376,0
Субсидии на софинансирование объектов капитального строительства государственной (муниципальной) собственности	0500	0502	5523701	522		24376,0
Областные средства	*0500*	*0502*	*5523701*	*522*	*1*	*24376,0*
Государственная программа Орловской области «Подготовка и проведение празднования 450-летия основания города Орла (2012-2016 годы)» в рамках межведомственной инвестиционной программы	0500	0502	5524100			20440,0
Подпрограмма «Мероприятия в области благоустройства, жилищно-коммунального хозяйства и дорожного строительства, связанные с подготовкой и проведением празднования 450-летия основания города Орла»	0500	0502	5524105			20440,0
Межбюджетные трансферты	0500	0502	5524105	500		20440,0
Субсидии	0500	0502	5524105	520		20440,0
Субсидии на софинансирование объектов капитального строительства государственной (муниципальной) собственности	0500	0502	5524105	522		20440,0
Областные средства	*0500*	*0502*	*5524105*	*522*	*1*	*20440,0*
Долгосрочная областная целевая программа «Обеспечение муниципальных образований Орловской области чистой водой на 2012-2017 годы» в рамках межведомственной инвестиционной программы	0500	0502	5524600			3712,0
Капитальное строительство в рамках долгосрочной областной целевой программы «Обеспечение муниципальных образований Орловской области чистой водой на 2012-2017 годы» в рамках межведомственной инвестиционной программы	0500	0502	5524601			3712,0
Межбюджетные трансферты	0500	0502	5524601	500		3712,0
Субсидии	0500	0502	5524601	520		3712,0
Субсидии на софинансирование объектов капитального строительства государственной (муниципальной) собственности	0500	0502	5524601	522		3712,0
Областные средства	*0500*	*0502*	*5524601*	*522*	*1*	*3712,0*
Непрограммная часть в рамках межведомственной инвестиционной программы	0500	0502	5524700			1310,0
Капитальное строительство, непрограммная часть в рамках межведомственной инвестиционной программы	0500	0502	5524701			1310,0
Межбюджетные трансферты	0500	0502	5524701	500		1310,0
Субсидии	0500	0502	5524701	520		1310,0
Субсидии на софинансирование объектов капитального строительства государственной (муниципальной) собственности	0500	0502	5524701	522		1310,0
Областные средства	*0500*	*0502*	*5524701*	*522*	*1*	*1310,0*
Другие вопросы в области жилищно-коммунального хозяйства	0500	0505				44040,5
Руководство и управление в сфере установленных функций органов государственной власти субъектов Российской Федерации и органов местного самоуправления	0500	0505	0020000			44040,5
Центральный аппарат	0500	0505	0020400			44040,5
Расходы на выплаты персоналу в целях обеспечения выполнения функций государственными органами, казенными учреждениями, органами управления государственными внебюджетными фондами	0500	0505	0020400	100		39680,8
Расходы на выплаты персоналу государственных органов	0500	0505	0020400	120		39680,8
Фонд оплаты труда и страховые взносы	0500	0505	0020400	121		38711,3
Областные средства	*0500*	*0505*	*0020400*	*121*	*1*	*38711,3*
Иные выплаты персоналу, за исключением фонда оплаты труда	0500	0505	0020400	122		969,5
Областные средства	*0500*	*0505*	*0020400*	*122*	*1*	*969,5*
Закупка товаров, работ и услуг для государственных нужд	0500	0505	0020400	200		4355,7
Иные закупки товаров, работ и услуг для государственных нужд	0500	0505	0020400	240		4355,7
Закупка товаров, работ и услуг в сфере информационно-коммуникационных технологий	0500	0505	0020400	242		2024,0
Областные средства	*0500*	*0505*	*0020400*	*242*	*1*	*2024,0*
Прочая закупка товаров, работ и услуг для государственных нужд	0500	0505	0020400	244		2331,7
Областные средства	*0500*	*0505*	*0020400*	*244*	*1*	*2331,7*
Иные бюджетные ассигнования	0500	0505	0020400	800		4,0
Уплата налогов, сборов и иных платежей	0500	0505	0020400	850		4,0
Уплата прочих налогов, сборов и иных платежей	0500	0505	0020400	852		4,0
Областные средства	*0500*	*0505*	*0020400*	*852*	*1*	*4,0*
ОХРАНА ОКРУЖАЮЩЕЙ СРЕДЫ	**0600**					**11092,6**
Областные средства	**1**					**7741,7**
Федеральные средства	**2**					**3350,9**
Охрана объектов растительного и животного мира и среды их обитания	0600	0603				11092,6
Руководство и управление в сфере установленных функций	0600	0603	0010000			3109,6
Осуществление полномочий Российской Федерации в области охраны и использования охотничьих ресурсов по контролю, надзору, выдаче разрешений на добычу охотничьих ресурсов и заключению охотохозяйственных соглашений	0600	0603	0015100			3109,6
Закупка товаров, работ и услуг для государственных нужд	0600	0603	0015100	200		3059,1
Иные закупки товаров, работ и услуг для государственных нужд	0600	0603	0015100	240		3059,1
Закупка товаров, работ и услуг в сфере информационно-коммуникационных технологий	0600	0603	0015100	242		48,0
Федеральные средства	*0600*	*0603*	*0015100*	*242*	*2*	*48,0*
Прочая закупка товаров, работ и услуг для государственных нужд	0600	0603	0015100	244		3011,1
Федеральные средства	*0600*	*0603*	*0015100*	*244*	*2*	*3011,1*
Иные бюджетные ассигнования	0600	0603	0015100	800		50,5
Уплата налогов, сборов и иных платежей	0600	0603	0015100	850		50,5
Уплата налога на имущество организаций и земельного налога	0600	0603	0015100	851		28,0
Федеральные средства	*0600*	*0603*	*0015100*	*851*	*2*	*28,0*
Уплата прочих налогов, сборов и иных платежей	0600	0603	0015100	852		22,5
Федеральные средства	*0600*	*0603*	*0015100*	*852*	*2*	*22,5*
Охрана и использование объектов животного мира	0600	0603	2640000			241,3
Охрана и использование охотничьих ресурсов	0600	0603	2640100			129,9
Закупка товаров, работ и услуг для государственных нужд	0600	0603	2640100	200		129,9
Иные закупки товаров, работ и услуг для государственных нужд	0600	0603	2640100	240		129,9
Прочая закупка товаров, работ и услуг для государственных нужд	0600	0603	2640100	244		129,9
Федеральные средства	*0600*	*0603*	*2640100*	*244*	*2*	*129,9*
Охрана и использование объектов животного мира, за исключением отнесенных к объектам охоты, а также водных биоресурсов	0600	0603	2640200			111,4
Закупка товаров, работ и услуг для государственных нужд	0600	0603	2640200	200		111,4
Иные закупки товаров, работ и услуг для государственных нужд	0600	0603	2640200	240		111,4
Прочая закупка товаров, работ и услуг для государственных нужд	0600	0603	2640200	244		111,4
Федеральные средства	*0600*	*0603*	*2640200*	*244*	*2*	*111,4*
Состояние окружающей среды и природопользования	0600	0603	4100000			500,0
Природоохранные мероприятия	0600	0603	4100100			500,0
Закупка товаров, работ и услуг для государственных нужд	0600	0603	4100100	200		500,0
Иные закупки товаров, работ и услуг для государственных нужд	0600	0603	4100100	240		500,0
Прочая закупка товаров, работ и услуг для государственных нужд	0600	0603	4100100	244		500,0
Областные средства	*0600*	*0603*	*4100100*	*244*	*1*	*500,0*
Природоохранные учреждения	0600	0603	4110000			7241,7
Обеспечение деятельности (оказание услуг) подведомственных учреждений	0600	0603	4119900			7241,7
Расходы на выплаты персоналу в целях обеспечения выполнения функций государственными органами, казенными учреждениями, органами управления государственными внебюджетными фондами	0600	0603	4119900	100		2873,2
Расходы на выплаты персоналу казенных учреждений	0600	0603	4119900	110		2873,2
Фонд оплаты труда и страховые взносы	0600	0603	4119900	111		2873,2
Областные средства	*0600*	*0603*	*4119900*	*111*	*1*	*2873,2*
Закупка товаров, работ и услуг для государственных нужд	0600	0603	4119900	200		592,3
Иные закупки товаров, работ и услуг для государственных нужд	0600	0603	4119900	240		592,3
Закупка товаров, работ и услуг в сфере информационно-коммуникационных технологий	0600	0603	4119900	242		213,0
Областные средства	*0600*	*0603*	*4119900*	*242*	*1*	*213,0*
Прочая закупка товаров, работ и услуг для государственных нужд	0600	0603	4119900	244		379,3
Областные средства	*0600*	*0603*	*4119900*	*244*	*1*	*379,3*
Предоставление субсидий бюджетным, автономным учреждениям и иным некоммерческим организациям	0600	0603	4119900	600		3776,2
Субсидии бюджетным учреждениям	0600	0603	4119900	610		3776,2
Субсидии бюджетным учреждениям на финансовое обеспечение государственного задания на оказание государственных услуг (выполнение работ)	0600	0603	4119900	611		3776,2
Областные средства	*0600*	*0603*	*4119900*	*611*	*1*	*3776,2*
ОБРАЗОВАНИЕ	**0700**					**6221769,7**
Областные средства	**1**					**5360285,2**
Федеральные средства	**2**					**861484,6**
Общее образование	0700	0702				4716716,9
Бюджетные инвестиции в объекты капитального строительства, не включенные в целевые программы	0700	0702	1020000			323610,0
Бюджетные инвестиции в объекты капитального строительства государственной собственности субъектов Российской Федерации (объекты капитального строительства собственности муниципальных образований)	0700	0702	1020100			323610,0
Бюджетные инвестиции в объекты капитального строительства собственности муниципальных образований	0700	0702	1020102			323610,0
Межбюджетные трансферты	0700	0702	1020102	500		323610,0
Субсидии	0700	0702	1020102	520		323610,0
Субсидии на софинансирование объектов капитального строительства государственной (муниципальной) собственности	0700	0702	1020102	522		323610,0
Федеральные средства	*0700*	*0702*	*1020102*	*522*	*2*	*323610,0*
Школы - детские сады, школы начальные, неполные средние и средние	0700	0702	4210000			21359,5
Социальные выплаты, установленные Законом Орловской области от 22 августа 2005 года № 533-ОЗ «Об образовании в Орловской области»	0700	0702	4215900			345,6
Выплата ежемесячной денежной компенсации педагогическим работникам государственных образовательных учреждений в целях содействия их обеспечению книгоиздательской продукцией и периодическими изданиями	0700	0702	4215901			67,2
Расходы на выплаты персоналу в целях обеспечения выполнения функций государственными органами, казенными учреждениями, органами управления государственными внебюджетными фондами	0700	0702	4215901	100		33,6
Расходы на выплаты персоналу казенных учреждений	0700	0702	4215901	110		33,6
Иные выплаты персоналу, за исключением фонда оплаты труда	0700	0702	4215901	112		33,6
Областные средства	*0700*	*0702*	*4215901*	*112*	*1*	*33,6*
Предоставление субсидий бюджетным, автономным учреждениям и иным некоммерческим организациям	0700	0702	4215901	600		33,6
Субсидии бюджетным учреждениям	0700	0702	4215901	610		33,6
Субсидии бюджетным учреждениям на иные цели	0700	0702	4215901	612		33,6
Областные средства	*0700*	*0702*	*4215901*	*612*	*1*	*33,6*
Предоставление мер социальной поддержки в виде ежемесячной денежной компенсации на оплату жилого помещения, освещения и отопления педагогическим работникам образовательных учреждений Орловской области, муниципальных образовательных учреждений, проживающим и работающим в сельской местности, рабочих поселках (поселках городского типа)	0700	0702	4215902			278,4
Расходы на выплаты персоналу в целях обеспечения выполнения функций государственными органами, казенными учреждениями, органами управления государственными внебюджетными фондами	0700	0702	4215902	100		163,0
Расходы на выплаты персоналу казенных учреждений	0700	0702	4215902	110		163,0
Иные выплаты персоналу, за исключением фонда оплаты труда	0700	0702	4215902	112		163,0
Областные средства	*0700*	*0702*	*4215902*	*112*	*1*	*163,0*
Предоставление субсидий бюджетным, автономным учреждениям и иным некоммерческим организациям	0700	0702	4215902	600		115,4
Субсидии бюджетным учреждениям	0700	0702	4215902	610		115,4
Субсидии бюджетным учреждениям на иные цели	0700	0702	4215902	612		115,4
Областные средства	*0700*	*0702*	*4215902*	*612*	*1*	*115,4*
Обеспечение деятельности (оказание услуг) подведомственных учреждений	0700	0702	4219900			21013,9
Расходы на выплаты персоналу в целях обеспечения выполнения функций государственными органами, казенными учреждениями, органами управления государственными внебюджетными фондами	0700	0702	4219900	100		8645,7
Расходы на выплаты персоналу казенных учреждений	0700	0702	4219900	110		8645,7
Фонд оплаты труда и страховые взносы	0700	0702	4219900	111		8645,1
Областные средства	*0700*	*0702*	*4219900*	*111*	*1*	*8645,1*
Иные выплаты персоналу, за исключением фонда оплаты труда	0700	0702	4219900	112		0,6
Областные средства	*0700*	*0702*	*4219900*	*112*	*1*	*0,6*
Закупка товаров, работ и услуг для государственных нужд	0700	0702	4219900	200		611,7
Иные закупки товаров, работ и услуг для государственных нужд	0700	0702	4219900	240		611,7
Закупка товаров, работ и услуг в сфере информационно-коммуникационных технологий	0700	0702	4219900	242		349,6
Областные средства	*0700*	*0702*	*4219900*	*242*	*1*	*349,6*
Прочая закупка товаров, работ и услуг для государственных нужд	0700	0702	4219900	244		262,1
Областные средства	*0700*	*0702*	*4219900*	*244*	*1*	*262,1*
Предоставление субсидий бюджетным, автономным учреждениям и иным некоммерческим организациям	0700	0702	4219900	600		11747,5
Субсидии бюджетным учреждениям	0700	0702	4219900	610		11747,5
Субсидии бюджетным учреждениям на финансовое обеспечение государственного задания на оказание государственных услуг (выполнение работ)	0700	0702	4219900	611		11195,5
Областные средства	*0700*	*0702*	*4219900*	*611*	*1*	*11195,5*
Субсидии бюджетным учреждениям на иные цели	0700	0702	4219900	612		552,0
Областные средства	*0700*	*0702*	*4219900*	*612*	*1*	*552,0*
Иные бюджетные ассигнования	0700	0702	4219900	800		9,0
Уплата налогов, сборов и иных платежей	0700	0702	4219900	850		9,0
Уплата прочих налогов, сборов и иных платежей	0700	0702	4219900	852		9,0
Областные средства	*0700*	*0702*	*4219900*	*852*	*1*	*9,0*
Школы-интернаты	0700	0702	4220000			371949,0
Социальные выплаты, установленные Законом Орловской области от 22 августа 2005 года № 533-ОЗ «Об образовании в Орловской области»	0700	0702	4225900			2635,6
Выплата ежемесячной денежной компенсации педагогическим работникам государственных образовательных учреждений в целях содействия их обеспечению книгоиздательской продукцией и периодическими изданиями	0700	0702	4225901			752,4
Расходы на выплаты персоналу в целях обеспечения выполнения функций государственными органами, казенными учреждениями, органами управления государственными внебюджетными фондами	0700	0702	4225901	100		752,4
Расходы на выплаты персоналу казенных учреждений	0700	0702	4225901	110		752,4
Иные выплаты персоналу, за исключением фонда оплаты труда	0700	0702	4225901	112		752,4
Областные средства	*0700*	*0702*	*4225901*	*112*	*1*	*752,4*
Предоставление мер социальной поддержки в виде ежемесячной денежной компенсации на оплату жилого помещения, освещения и отопления педагогическим работникам образовательных учреждений Орловской области, муниципальных образовательных учреждений, проживающим и работающим в сельской местности, рабочих поселках (поселках городского типа)	0700	0702	4225902			1883,2
Расходы на выплаты персоналу в целях обеспечения выполнения функций государственными органами, казенными учреждениями, органами управления государственными внебюджетными фондами	0700	0702	4225902	100		1883,2
Расходы на выплаты персоналу казенных учреждений	0700	0702	4225902	110		1883,2
Иные выплаты персоналу, за исключением фонда оплаты труда	0700	0702	4225902	112		1883,2
Областные средства	*0700*	*0702*	*4225902*	*112*	*1*	*1883,2*
Обеспечение деятельности (оказание услуг) подведомственных учреждений	0700	0702	4229900			369313,4

Продолжение на 12-й стр.

Продолжение. Начало на 2-й стр.

Расходы на выплаты персоналу в целях обеспечения выполнения функций государственными органами, казенными учреждениями, органами управления государственными внебюджетными фондами	0700	0702	4229900	100		216601,3
Расходы на выплаты персоналу казенных учреждений	0700	0702	4229900	110		216601,3
Фонд оплаты труда и страховые взносы	0700	0702	4229900	111		216507,6
Областные средства	*0700*	*0702*	*4229900*	*111*	*1*	*216507,6*
Иные выплаты персоналу, за исключением фонда оплаты труда	0700	0702	4229900	112		93,7
Областные средства	*0700*	*0702*	*4229900*	*112*	*1*	*93,7*
Закупка товаров, работ и услуг для государственных нужд	0700	0702	4229900	200		150805,1
Иные закупки товаров, работ и услуг для государственных нужд	0700	0702	4229900	240		150805,1
Закупка товаров, работ и услуг в сфере информационно-коммуникационных технологий	0700	0702	4229900	242		872,6
Областные средства	*0700*	*0702*	*4229900*	*242*	*1*	*872,6*
Прочая закупка товаров, работ и услуг для государственных нужд	0700	0702	4229900	244		149932,5
Областные средства	*0700*	*0702*	*4229900*	*244*	*1*	*149932,5*
Социальное обеспечение и иные выплаты населению	0700	0702	4229900	300		517,2
Социальные выплаты гражданам, кроме публичных нормативных социальных выплат	0700	0702	4229900	320		517,2
Пособия и компенсации гражданам и иные социальные выплаты, кроме публичных нормативных обязательств	0700	0702	4229900	321		517,2
Областные средства	*0700*	*0702*	*4229900*	*321*	*1*	*517,2*
Иные бюджетные ассигнования	0700	0702	4229900	800		1389,8
Уплата налогов, сборов и иных платежей	0700	0702	4229900	850		1389,8
Уплата налога на имущество организаций и земельного налога	0700	0702	4229900	851		1244,4
Областные средства	*0700*	*0702*	*4229900*	*851*	*1*	*1244,4*
Уплата прочих налогов, сборов и иных платежей	0700	0702	4229900	852		145,4
Областные средства	*0700*	*0702*	*4229900*	*852*	*1*	*145,4*
Учреждения по внешкольной работе с детьми	0700	0702	4230000			115680,4
Социальные выплаты, установленные Законом Орловской области от 22 августа 2005 года № 533-ОЗ «Об образовании в Орловской области»	0700	0702	4235900			434,8
Выплата ежемесячной денежной компенсации педагогическим работникам государственных образовательных учреждений в целях содействия их обеспечению книгоиздательской продукцией и периодическими изданиями	0700	0702	4235901			434,8
Предоставление субсидий бюджетным, автономным учреждениям и иным некоммерческим организациям	0700	0702	4235901	600		434,8
Субсидии бюджетным учреждениям	0700	0702	4235901	610		434,8
Субсидии бюджетным учреждениям на иные цели	0700	0702	4235901	612		434,8
Областные средства	*0700*	*0702*	*4235901*	*612*	*1*	*434,8*
Обеспечение деятельности (оказание услуг) подведомственных учреждений	0700	0702	4239900			115245,6
Предоставление субсидий бюджетным, автономным учреждениям и иным некоммерческим организациям	0700	0702	4239900	600		115245,6
Субсидии бюджетным учреждениям	0700	0702	4239900	610		115245,6
Субсидии бюджетным учреждениям на финансовое обеспечение государственного задания на оказание государственных услуг (выполнение работ)	0700	0702	4239900	611		112795,0
Областные средства	*0700*	*0702*	*4239900*	*611*	*1*	*112795,0*
Субсидии бюджетным учреждениям на иные цели	0700	0702	4239900	612		2450,6
Областные средства	*0700*	*0702*	*4239900*	*612*	*1*	*2450,6*
Детские дома	0700	0702	4240000			78939,2
Социальные выплаты, установленные Законом Орловской области от 22 августа 2005 года № 533-ОЗ «Об образовании в Орловской области»	0700	0702	4245900			359,0
Выплата ежемесячной денежной компенсации педагогическим работникам государственных образовательных учреждений в целях содействия их обеспечению книгоиздательской продукцией и периодическими изданиями	0700	0702	4245901			121,2
Расходы на выплаты персоналу в целях обеспечения выполнения функций государственными органами, казенными учреждениями, органами управления государственными внебюджетными фондами	0700	0702	4245901	100		121,2
Расходы на выплаты персоналу казенных учреждений	0700	0702	4245901	110		121,2
Иные выплаты персоналу, за исключением фонда оплаты труда	0700	0702	4245901	112		121,2
Областные средства	*0700*	*0702*	*4245901*	*112*	*1*	*121,2*
Предоставление мер социальной поддержки в виде ежемесячной денежной компенсации на оплату жилого помещения, освещения и отопления педагогическим работникам образовательных учреждений Орловской области, муниципальных образовательных учреждений, проживающим и работающим в сельской местности, рабочих поселках (поселках городского типа)	0700	0702	4245902			237,8
Расходы на выплаты персоналу в целях обеспечения выполнения функций государственными органами, казенными учреждениями, органами управления государственными внебюджетными фондами	0700	0702	4245902	100		237,8
Расходы на выплаты персоналу казенных учреждений	0700	0702	4245902	110		237,8
Иные выплаты персоналу, за исключением фонда оплаты труда	0700	0702	4245902	112		237,8
Областные средства	*0700*	*0702*	*4245902*	*112*	*1*	*237,8*
Обеспечение деятельности (оказание услуг) подведомственных учреждений	0700	0702	4249900			78580,2
Расходы на выплаты персоналу в целях обеспечения выполнения функций государственными органами, казенными учреждениями, органами управления государственными внебюджетными фондами	0700	0702	4249900	100		42869,5
Расходы на выплаты персоналу казенных учреждений	0700	0702	4249900	110		42869,5
Фонд оплаты труда и страховые взносы	0700	0702	4249900	111		42832,3
Областные средства	*0700*	*0702*	*4249900*	*111*	*1*	*42832,3*
Иные выплаты персоналу, за исключением фонда оплаты труда	0700	0702	4249900	112		37,2
Областные средства	*0700*	*0702*	*4249900*	*112*	*1*	*37,2*
Закупка товаров, работ и услуг для государственных нужд	0700	0702	4249900	200		35458,4
Иные закупки товаров, работ и услуг для государственных нужд	0700	0702	4249900	240		35458,4
Закупка товаров, работ и услуг в сфере информационно-коммуникационных технологий	0700	0702	4249900	242		313,4
Областные средства	*0700*	*0702*	*4249900*	*242*	*1*	*313,4*
Прочая закупка товаров, работ и услуг для государственных нужд	0700	0702	4249900	244		35145,0
Областные средства	*0700*	*0702*	*4249900*	*244*	*1*	*35145,0*
Социальное обеспечение и иные выплаты населению	0700	0702	4249900	300		213,0
Социальные выплаты гражданам, кроме публичных нормативных социальных выплат	0700	0702	4249900	320		213,0
Пособия и компенсации гражданам и иные социальные выплаты, кроме публичных нормативных обязательств	0700	0702	4249900	321		213,0
Областные средства	*0700*	*0702*	*4249900*	*321*	*1*	*213,0*
Иные бюджетные ассигнования	0700	0702	4249900	800		39,3
Уплата налогов, сборов и иных платежей	0700	0702	4249900	850		39,3
Уплата прочих налогов, сборов и иных платежей	0700	0702	4249900	852		39,3
Областные средства	*0700*	*0702*	*4249900*	*852*	*1*	*39,3*
Мероприятия в области образования	0700	0702	4360000			404000,0
Модернизация региональных систем общего образования	0700	0702	4362100			404000,0
Закупка товаров, работ и услуг для государственных нужд	0700	0702	4362100	200		204000,0
Иные закупки товаров, работ и услуг для государственных нужд	0700	0702	4362100	240		204000,0
Прочая закупка товаров, работ и услуг для государственных нужд	0700	0702	4362100	244		204000,0
Федеральные средства	*0700*	*0702*	*4362100*	*244*	*2*	*204000,0*
Межбюджетные трансферты	0700	0702	4362100	500		200000,0
Субсидии	0700	0702	4362100	520		200000,0
Субсидии, за исключением субсидий на софинансирование объектов капитального строительства государственной собственности и муниципальной собственности	0700	0702	4362100	521		200000,0
Федеральные средства	*0700*	*0702*	*4362100*	*521*	*2*	*200000,0*
Иные безвозмездные и безвозвратные перечисления	0700	0702	5200000			105957,6
Ежемесячное денежное вознаграждение за классное руководство	0700	0702	5200900			103107,6
Расходы на выплаты персоналу в целях обеспечения выполнения функций государственными органами, казенными учреждениями, органами управления государственными внебюджетными фондами	0700	0702	5200900	100		4128,0
Расходы на выплаты персоналу казенных учреждений	0700	0702	5200900	110		4128,0
Фонд оплаты труда и страховые взносы	0700	0702	5200900	111		4128,0
Областные средства	*0700*	*0702*	*5200900*	*111*	*1*	*2064,0*
Федеральные средства	*0700*	*0702*	*5200900*	*111*	*2*	*2064,0*
Межбюджетные трансферты	0700	0702	5200900	500		98558,6
Субвенции	0700	0702	5200900	530		98558,6
Областные средства	*0700*	*0702*	*5200900*	*530*	*1*	*49279,3*
Федеральные средства	*0700*	*0702*	*5200900*	*530*	*2*	*49279,3*
Предоставление субсидий бюджетным, автономным учреждениям и иным некоммерческим организациям	0700	0702	5200900	600		421,0
Субсидии бюджетным учреждениям	0700	0702	5200900	610		421,0
Субсидии бюджетным учреждениям на финансовое обеспечение государственного задания на оказание государственных услуг (выполнение работ)	0700	0702	5200900	611		421,0
Областные средства	*0700*	*0702*	*5200900*	*611*	*1*	*210,5*
Федеральные средства	*0700*	*0702*	*5200900*	*611*	*2*	*210,5*
Поощрение лучших учителей	0700	0702	5201100			2850,0
Социальное обеспечение и иные выплаты населению	0700	0702	5201100	300		2850,0
Премии и гранты	0700	0702	5201100	350		2850,0
Областные средства	*0700*	*0702*	*5201100*	*350*	*1*	*1850,0*
Федеральные средства	*0700*	*0702*	*5201100*	*350*	*2*	*1000,0*
Межбюджетные трансферты	0700	0702	5210000			3152029,1
Субвенции бюджетам муниципальных образований для финансового обеспечения расходных обязательств муниципальных образований, возникающих при выполнении государственных полномочий Российской Федерации, субъектов Российской Федерации, переданных для осуществления органам местного самоуправления в установленном порядке	0700	0702	5210200			3152029,1
Финансовое обеспечение образовательного процесса в муниципальных общеобразовательных учреждениях в части исполнения государственных полномочий Орловской области	0700	0702	5210204			3152029,1
Межбюджетные трансферты	0700	0702	5210204	500		3152029,1
Субвенции	0700	0702	5210204	530		3152029,1
Областные средства	*0700*	*0702*	*5210204*	*530*	*1*	*3152029,1*
Возмещение расходов бюджетов муниципальных образований на обеспечение питанием учащихся муниципальных общеобразовательных учреждений	0700	0702	6700000			143192,1
Межбюджетные трансферты	0700	0702	6700000	500		143192,1
Субсидии	0700	0702	6700000	520		143192,1
Субсидии, за исключением субсидий на софинансирование объектов капитального строительства государственной собственности и муниципальной собственности	0700	0702	6700000	521		143192,1
Областные средства	*0700*	*0702*	*6700000*	*521*	*1*	*143192,1*
Начальное профессиональное образование	0700	0703				140492,8
Профессионально-технические училища	0700	0703	4250000			129790,5
Социальные выплаты, установленные Законом Орловской области от 22 августа 2005 года № 533-ОЗ «Об образовании в Орловской области»	0700	0703	4255900			1809,5
Выплата ежемесячной денежной компенсации педагогическим работникам государственных образовательных учреждений в целях содействия их обеспечению книгоиздательской продукцией и периодическими изданиями	0700	0703	4255901			267,6
Предоставление субсидий бюджетным, автономным учреждениям и иным некоммерческим организациям	0700	0703	4255901	600		267,6
Субсидии бюджетным учреждениям	0700	0703	4255901	610		267,6
Субсидии бюджетным учреждениям на иные цели	0700	0703	4255901	612		267,6
Областные средства	*0700*	*0703*	*4255901*	*612*	*1*	*267,6*
Предоставление мер социальной поддержки в виде ежемесячной денежной компенсации на оплату жилого помещения, освещения и отопления педагогическим работникам образовательных учреждений Орловской области, муниципальных образовательных учреждений, проживающим и работающим в сельской местности, рабочих поселках (поселках городского типа)	0700	0703	4255902			1541,9
Предоставление субсидий бюджетным, автономным учреждениям и иным некоммерческим организациям	0700	0703	4255902	600		1541,9
Субсидии бюджетным учреждениям	0700	0703	4255902	610		1541,9
Субсидии бюджетным учреждениям на иные цели	0700	0703	4255902	612		1541,9
Областные средства	*0700*	*0703*	*4255902*	*612*	*1*	*1541,9*
Обеспечение деятельности (оказание услуг) подведомственных учреждений	0700	0703	4259900			127981,0
Предоставление субсидий бюджетным, автономным учреждениям и иным некоммерческим организациям	0700	0703	4259900	600		127981,0
Субсидии бюджетным учреждениям	0700	0703	4259900	610		127981,0
Субсидии бюджетным учреждениям на финансовое обеспечение государственного задания на оказание государственных услуг (выполнение работ)	0700	0703	4259900	611		115113,8
Областные средства	*0700*	*0703*	*4259900*	*611*	*1*	*115113,8*
Субсидии бюджетным учреждениям на иные цели	0700	0703	4259900	612		12867,2
Областные средства	*0700*	*0703*	*4259900*	*612*	*1*	*12867,2*
Закон Орловской области от 22 августа 2005 года № 529-ОЗ «О гарантиях прав ребенка в Орловской области»	0700	0703	6730000			10702,3
Меры социальной поддержки, предоставляемые детям-сиротам и детям, оставшимся без попечения родителей	0700	0703	6730200			10702,3
Социальное обеспечение детей-сирот и детей, оставшихся без попечения родителей, лиц из числа детей-сирот и детей, оставшихся без попечения родителей, обучающихся в государственных образовательных учреждениях начального, среднего профессионального образования	0700	0703	6730201			10702,3
Социальное обеспечение и иные выплаты населению	0700	0703	6730201	300		4244,4
Социальные выплаты гражданам, кроме публичных нормативных социальных выплат	0700	0703	6730201	320		4244,4
Пособия и компенсации гражданам и иные социальные выплаты, кроме публичных нормативных обязательств	0700	0703	6730201	321		4244,4
Областные средства	*0700*	*0703*	*6730201*	*321*	*1*	*4244,4*
Предоставление субсидий бюджетным, автономным учреждениям и иным некоммерческим организациям	0700	0703	6730201	600		6457,9
Субсидии бюджетным учреждениям	0700	0703	6730201	610		6457,9
Субсидии бюджетным учреждениям на иные цели	0700	0703	6730201	612		6457,9
Областные средства	*0700*	*0703*	*6730201*	*612*	*1*	*6457,9*
Среднее профессиональное образование	0700	0704				726315,1
Средние специальные учебные заведения	0700	0704	4270000			667737,9
Социальные выплаты, установленные Законом Орловской области от 22 августа 2005 года № 533-ОЗ «Об образовании в Орловской области»	0700	0704	4275900			2786,9
Выплата ежемесячной денежной компенсации педагогическим работникам государственных образовательных учреждений в целях содействия их обеспечению книгоиздательской продукцией и периодическими изданиями	0700	0704	4275901			1528,8
Предоставление субсидий бюджетным, автономным учреждениям и иным некоммерческим организациям	0700	0704	4275901	600		1528,8
Субсидии бюджетным учреждениям	0700	0704	4275901	610		1528,8
Субсидии бюджетным учреждениям на иные цели	0700	0704	4275901	612		1528,8
Областные средства	*0700*	*0704*	*4275901*	*612*	*1*	*1528,8*
Предоставление мер социальной поддержки в виде ежемесячной денежной компенсации на оплату жилого помещения, освещения и отопления педагогическим работникам образовательных учреждений Орловской области, муниципальных образовательных учреждений, проживающим и работающим в сельской местности, рабочих поселках (поселках городского типа)	0700	0704	4275902			1258,1
Предоставление субсидий бюджетным, автономным учреждениям и иным некоммерческим организациям	0700	0704	4275902	600		1258,1
Субсидии бюджетным учреждениям	0700	0704	4275902	610		1258,1
Субсидии бюджетным учреждениям на иные цели	0700	0704	4275902	612		1258,1
Областные средства	*0700*	*0704*	*4275902*	*612*	*1*	*1258,1*
Обеспечение деятельности (оказание услуг) подведомственных учреждений	0700	0704	4279900			664951,0
Предоставление субсидий бюджетным, автономным учреждениям и иным некоммерческим организациям	0700	0704	4279900	600		664951,0
Субсидии бюджетным учреждениям	0700	0704	4279900	610		664951,0
Субсидии бюджетным учреждениям на финансовое обеспечение государственного задания на оказание государственных услуг (выполнение работ)	0700	0704	4279900	611		639758,7
Областные средства	*0700*	*0704*	*4279900*	*611*	*1*	*639758,7*
Субсидии бюджетным учреждениям на иные цели	0700	0704	4279900	612		25192,3
Областные средства	*0700*	*0704*	*4279900*	*612*	*1*	*25192,3*
Закон Орловской области от 22 августа 2005 года № 529-ОЗ «О гарантиях прав ребенка в Орловской области»	0700	0704	6730000			58577,2
Меры социальной поддержки, предоставляемые детям-сиротам и детям, оставшимся без попечения родителей	0700	0704	6730200			58577,2
Социальное обеспечение детей-сирот и детей, оставшихся без попечения родителей, лиц из числа детей-сирот и детей, оставшихся без попечения родителей, обучающихся в государственных образовательных учреждениях начального, среднего профессионального образования	0700	0704	6730201			58577,2
Социальное обеспечение и иные выплаты населению	0700	0704	6730201	300		33156,6
Социальные выплаты гражданам, кроме публичных нормативных социальных выплат	0700	0704	6730201	320		33156,6
Пособия и компенсации гражданам и иные социальные выплаты, кроме публичных нормативных обязательств	0700	0704	6730201	321		33156,6
Областные средства	*0700*	*0704*	*6730201*	*321*	*1*	*33156,6*
Предоставление субсидий бюджетным, автономным учреждениям и иным некоммерческим организациям	0700	0704	6730201	600		25420,6
Субсидии бюджетным учреждениям	0700	0704	6730201	610		25420,6
Субсидии бюджетным учреждениям на иные цели	0700	0704	6730201	612		25420,6
Областные средства	*0700*	*0704*	*6730201*	*612*	*1*	*25420,6*
Профессиональная подготовка, переподготовка и повышение квалификации	0700	0705				45350,9
Институты повышения квалификации	0700	0705	4280000			34760,4
Учреждения дополнительного профессионального образования (повышения квалификации) специалистов по гражданской обороне и чрезвычайным ситуациям	0700	0705	4280800			5527,5
Предоставление субсидий бюджетным, автономным учреждениям и иным некоммерческим организациям	0700	0705	4280800	600		5527,5
Субсидии бюджетным учреждениям	0700	0705	4280800	610		5527,5
Субсидии бюджетным учреждениям на финансовое обеспечение государственного задания на оказание государственных услуг (выполнение работ)	0700	0705	4280800	611		5127,5
Областные средства	*0700*	*0705*	*4280800*	*611*	*1*	*5127,5*
Субсидии бюджетным учреждениям на иные цели	0700	0705	4280800	612		400,0
Областные средства	*0700*	*0705*	*4280800*	*612*	*1*	*400,0*
Социальные выплаты, установленные Законом Орловской области от 22 августа 2005 года № 533-ОЗ «Об образовании в Орловской области»	0700	0705	4285900			126,0
Выплата ежемесячной денежной компенсации педагогическим работникам государственных образовательных учреждений в целях содействия их обеспечению книгоиздательской продукцией и периодическими изданиями	0700	0705	4285901			126,0
Предоставление субсидий бюджетным, автономным учреждениям и иным некоммерческим организациям	0700	0705	4285901	600		126,0
Субсидии бюджетным учреждениям	0700	0705	4285901	610		126,0
Субсидии бюджетным учреждениям на иные цели	0700	0705	4285901	612		126,0
Областные средства	*0700*	*0705*	*4285901*	*612*	*1*	*126,0*
Обеспечение деятельности (оказание услуг) подведомственных учреждений	0700	0705	4289900			29106,9
Предоставление субсидий бюджетным, автономным учреждениям и иным некоммерческим организациям	0700	0705	4289900	600		29106,9
Субсидии бюджетным учреждениям	0700	0705	4289900	610		29106,9
Субсидии бюджетным учреждениям на финансовое обеспечение государственного задания на оказание государственных услуг (выполнение работ)	0700	0705	4289900	611		27929,4
Областные средства	*0700*	*0705*	*4289900*	*611*	*1*	*27929,4*
Субсидии бюджетным учреждениям на иные цели	0700	0705	4289900	612		1177,5
Областные средства	*0700*	*0705*	*4289900*	*612*	*1*	*1177,5*
Учебные заведения и курсы по переподготовке кадров	0700	0705	4290000			9593,6
Обеспечение деятельности (оказание услуг) подведомственных учреждений	0700	0705	4299900			9593,6
Предоставление субсидий бюджетным, автономным учреждениям и иным некоммерческим организациям	0700	0705	4299900	600		9593,6
Субсидии бюджетным учреждениям	0700	0705	4299900	610		9593,6
Субсидии бюджетным учреждениям на финансовое обеспечение государственного задания на оказание государственных услуг (выполнение работ)	0700	0705	4299900	611		9593,6
Областные средства	*0700*	*0705*	*4299900*	*611*	*1*	*9593,6*
Мероприятия в области образования	0700	0705	4360000			996,9
Подготовка управленческих кадров для организаций народного хозяйства Российской Федерации	0700	0705	4361800			996,9
Закупка товаров, работ и услуг для государственных нужд	0700	0705	4361800	200		996,9
Иные закупки товаров, работ и услуг для государственных нужд	0700	0705	4361800	240		996,9
Прочая закупка товаров, работ и услуг для государственных нужд	0700	0705	4361800	244		996,9
Областные средства	*0700*	*0705*	*4361800*	*244*	*1*	*498,5*
Федеральные средства	*0700*	*0705*	*4361800*	*244*	*2*	*498,5*
Молодежная политика и оздоровление детей	0700	0707				137925,7
Организационно-воспитательная работа с молодежью	0700	0707	4310000			20829,2
Обеспечение деятельности (оказания услуг) подведомственных учреждений	0700	0707	4319900			20829,2
Предоставление субсидий бюджетным, автономным учреждениям и иным некоммерческим организациям	0700	0707	4319900	600		20829,2
Субсидии бюджетным учреждениям	0700	0707	4319900	610		20829,2
Субсидии бюджетным учреждениям на финансовое обеспечение государственного задания на оказание государственных услуг (выполнение работ)	0700	0707	4319900	611		19949,2
Областные средства	*0700*	*0707*	*4319900*	*611*	*1*	*19949,2*
Субсидии бюджетным учреждениям на иные цели	0700	0707	4319900	612		880,0
Областные средства	*0700*	*0707*	*4319900*	*612*	*1*	*880,0*
Мероприятия по проведению оздоровительной кампании детей	0700	0707	4320000			114740,5
Мероприятия по организации оздоровительной кампании для детей	0700	0707	4320100			47005,7
Социальное обеспечение и иные выплаты населению	0700	0707	4320100	300		3805,3
Социальные выплаты гражданам, кроме публичных нормативных социальных выплат	0700	0707	4320100	320		3805,3
Приобретение товаров, работ, услуг в пользу граждан	0700	0707	4320100	323		3805,3
Областные средства	*0700*	*0707*	*4320100*	*323*	*1*	*3805,3*
Межбюджетные трансферты	0700	0707	4320100	500		3471,7
Субсидии	0700	0707	4320100	520		3471,7
Субсидии, за исключением субсидий на софинансирование объектов капитального строительства государственной собственности и муниципальной собственности	0700	0707	4320100	521		3471,7
Областные средства	*0700*	*0707*	*4320100*	*521*	*1*	*3471,7*
Предоставление субсидий бюджетным, автономным учреждениям и иным некоммерческим организациям	0700	0707	4320100	600		39728,7
Субсидии бюджетным учреждениям	0700	0707	4320100	610		39728,7
Субсидии бюджетным учреждениям на финансовое обеспечение государственного задания на оказание государственных услуг (выполнение работ)	0700	0707	4320100	611		39728,7
Областные средства	*0700*	*0707*	*4320100*	*611*	*1*	*39728,7*
Оздоровление детей	0700	0707	4320200			34902,0
Социальное обеспечение и иные выплаты населению	0700	0707	4320200	300		33627,3
Социальные выплаты гражданам, кроме публичных нормативных социальных выплат	0700	0707	4320200	320		33627,3
Приобретение товаров, работ, услуг в пользу граждан	0700	0707	4320200	323		33627,3
Федеральные средства	*0700*	*0707*	*4320200*	*323*	*2*	*33627,3*
Предоставление субсидий бюджетным, автономным учреждениям и иным некоммерческим организациям	0700	0707	4320200	600		1274,7
Субсидии бюджетным учреждениям	0700	0707	4320200	610		1274,7
Субсидии бюджетным учреждениям на иные цели	0700	0707	4320200	612		1274,7
Федеральные средства	*0700*	*0707*	*4320200*	*612*	*2*	*1274,7*
Социальные выплаты, установленные Законом Орловской области от 22 августа 2005 года № 533-ОЗ «Об образовании в Орловской области»	0700	0707	4325900			9,0
Выплата ежемесячной денежной компенсации педагогическим работникам государственных образовательных учреждений в целях содействия их обеспечению книгоиздательской продукцией и периодическими изданиями	0700	0707	4325901			9,0
Предоставление субсидий бюджетным, автономным учреждениям и иным некоммерческим организациям	0700	0707	4325901	600		9,0
Субсидии бюджетным учреждениям	0700	0707	4325901	610		9,0
Субсидии бюджетным учреждениям на иные цели	0700	0707	4325901	612		9,0
Областные средства	*0700*	*0707*	*4325901*	*612*	*1*	*9,0*
Обеспечение деятельности (оказание услуг) подведомственных учреждений	0700	0707	4329900			32823,8
Предоставление субсидий бюджетным, автономным учреждениям и иным некоммерческим организациям	0700	0707	4329900	600		32823,8
Субсидии бюджетным учреждениям	0700	0707	4329900	610		32823,8
Субсидии бюджетным учреждениям на финансовое обеспечение государственного задания на оказание государственных услуг (выполнение работ)	0700	0707	4329900	611		31040,8
Областные средства	*0700*	*0707*	*4329900*	*611*	*1*	*31040,8*
Субсидии бюджетным учреждениям на иные цели	0700	0707	4329900	612		1783,0
Областные средства	*0700*	*0707*	*4329900*	*612*	*1*	*1783,0*
Региональные целевые программы	0700	0707	5220000			2356,0
Подпрограмма «Орловщина молодая на 2013-2020 годы» государственной программы Орловской области «Молодежь Орловщины на 2013-2020 годы»	0700	0707	5221500			2356,0
Предоставление субсидий бюджетным, автономным учреждениям и иным некоммерческим организациям	0700	0707	5221500	600		2356,0
Субсидии бюджетным учреждениям	0700	0707	5221500	610		2356,0
Субсидии бюджетным учреждениям на иные цели	0700	0707	5221500	612		2356,0
Областные средства	*0700*	*0707*	*5221500*	*612*	*1*	*2356,0*
Другие вопросы в области образования	0700	0709				454968,3
Руководство и управление в сфере установленных функций	0700	0709	0010000			6567,3
Осуществление полномочий Российской Федерации по контролю качества образования, лицензированию и государственной аккредитации образовательных учреждений, надзору и контролю за соблюдением законодательства в области образования	0700	0709	0015200			6567,3
Расходы на выплаты персоналу в целях обеспечения выполнения функций государственными органами, казенными учреждениями, органами управления государственными внебюджетными фондами	0700	0709	0015200	100		3264,1
Расходы на выплаты персоналу государственных органов	0700	0709	0015200	120		3264,1
Фонд оплаты труда и страховые взносы	0700	0709	0015200	121		3146,8
Федеральные средства	*0700*	*0709*	*0015200*	*121*	*2*	*3146,8*
Иные выплаты персоналу, за исключением фонда оплаты труда	0700	0709	0015200	122		117,3
Федеральные средства	*0700*	*0709*	*0015200*	*122*	*2*	*117,3*
Закупка товаров, работ и услуг для государственных нужд	0700	0709	0015200	200		3302,7
Иные закупки товаров, работ и услуг для государственных нужд	0700	0709	0015200	240		3302,7
Закупка товаров, работ и услуг в сфере информационно-коммуникационных технологий	0700	0709	0015200	242		644,4
Федеральные средства	*0700*	*0709*	*0015200*	*242*	*2*	*644,4*
Прочая закупка товаров, работ и услуг для государственных нужд	0700	0709	0015200	244		2658,3
Федеральные средства	*0700*	*0709*	*0015200*	*244*	*2*	*2658,3*
Иные бюджетные ассигнования	0700	0709	0015200	800		0,5
Уплата налогов, сборов и иных платежей	0700	0709	0015200	850		0,5
Уплата прочих налогов, сборов и иных платежей	0700	0709	0015200	852		0,5

Федеральные средства	*0700*	*0709*	*0015200*	*852*	*2*	*0,5*
Руководство и управление в сфере установленных функций органов государственной власти субъектов Российской Федерации и органов местного самоуправления	0700	0709	0020000			39369,6
Центральный аппарат	0700	0709	0020400			39369,6
Расходы на выплаты персоналу в целях обеспечения выполнения функций государственными органами, казенными учреждениями, органами управления государственными внебюджетными фондами	0700	0709	0020400	100		36263,0
Расходы на выплаты персоналу государственных органов	0700	0709	0020400	120		36263,0
Фонд оплаты труда и страховые взносы	0700	0709	0020400	121		35387,4
Областные средства	*0700*	*0709*	*0020400*	*121*	*1*	*35387,4*
Иные выплаты персоналу, за исключением фонда оплаты труда	0700	0709	0020400	122		875,6
Областные средства	*0700*	*0709*	*0020400*	*122*	*1*	*875,6*
Закупка товаров, работ и услуг для государственных нужд	0700	0709	0020400	200		3106,6
Иные закупки товаров, работ и услуг для государственных нужд	0700	0709	0020400	240		3106,6
Закупка товаров, работ и услуг в сфере информационно-коммуникационных технологий	0700	0709	0020400	242		2170,6
Областные средства	*0700*	*0709*	*0020400*	*242*	*1*	*2170,6*
Прочая закупка товаров, работ и услуг для государственных нужд	0700	0709	0020400	244		936,0
Областные средства	*0700*	*0709*	*0020400*	*244*	*1*	*936,0*
Федеральные целевые программы	0700	0709	1000000			9600,0
Федеральная целевая программа «Развитие физической культуры и спорта в Российской Федерации на 2006-2015 годы»	0700	0709	1005800			9600,0
Расходы общепрограммного характера по Федеральной целевой программе «Развитие физической культуры и спорта в Российской Федерации на 2006-2015 годы»	0700	0709	1005802			9600,0
Бюджетные инвестиции	0700	0709	1005802	400		9600,0
Бюджетные инвестиции в объекты государственной собственности государственным учреждениям	0700	0709	1005802	410		9600,0
Бюджетные инвестиции в объекты государственной собственности казенным учреждениям вне рамок государственного оборонного заказа	0700	0709	1005802	411		9600,0
Областные средства	*0700*	*0709*	*1005802*	*411*	*1*	*9600,0*
Бюджетные инвестиции в объекты капитального строительства, не включенные в целевые программы	0700	0709	1020000			26100,0
Бюджетные инвестиции в объекты капитального строительства государственной собственности субъектов Российской Федерации (объекты капитального строительства собственности муниципальных образований)	0700	0709	1020100			26100,0
Бюджетные инвестиции в объекты капитального строительства государственной собственности субъектов Российской Федерации	0700	0709	1020101			26100,0
Бюджетные инвестиции	0700	0709	1020101	400		26100,0
Бюджетные инвестиции в объекты государственной собственности государственным учреждениям	0700	0709	1020101	410		26100,0
Бюджетные инвестиции в объекты государственной собственности казенным учреждениям вне рамок государственного оборонного заказа	0700	0709	1020101	411		26100,0
Федеральные средства	*0700*	*0709*	*1020101*	*411*	*2*	*26100,0*
Учреждения, обеспечивающие предоставление услуг в сфере образования	0700	0709	4350000			43992,9
Социальные выплаты, установленные Законом Орловской области от 22 августа 2005 года № 533-ОЗ «Об образовании в Орловской области»	0700	0709	4355900			466,5
Выплата ежемесячной денежной компенсации педагогическим работникам государственных образовательных учреждений в целях содействия их обеспечению книгоиздательской продукцией и периодическими изданиями	0700	0709	4355901			24,0
Предоставление субсидий бюджетным, автономным учреждениям и иным некоммерческим организациям	0700	0709	4355901	600		24,0
Субсидии бюджетным учреждениям	0700	0709	4355901	610		24,0
Субсидии бюджетным учреждениям на иные цели	0700	0709	4355901	612		24,0
Областные средства	*0700*	*0709*	*4355901*	*612*	*1*	*24,0*
Единовременная денежная выплата на обзаведение хозяйством педагогическим работникам, поступившим на работу в образовательные учреждения, расположенные в сельской местности	0700	0709	4355903			442,5
Социальное обеспечение и иные выплаты населению	0700	0709	4355903	300		442,5
Социальные выплаты гражданам, кроме публичных нормативных социальных выплат	0700	0709	4355903	320		442,5
Пособия и компенсации гражданам и иные социальные выплаты, кроме публичных нормативных обязательств	0700	0709	4355903	321		442,5
Областные средства	*0700*	*0709*	*4355903*	*321*	*1*	*442,5*
Обеспечение деятельности (оказание услуг) подведомственных учреждений	0700	0709	4359900			43526,4
Расходы на выплаты персоналу в целях обеспечения выполнения функций государственными органами, казенными учреждениями, органами управления государственными внебюджетными фондами	0700	0709	4359900	100		9998,4
Расходы на выплаты персоналу казенных учреждений	0700	0709	4359900	110		9998,4
Фонд оплаты труда и страховые взносы	0700	0709	4359900	111		9626,8
Областные средства	*0700*	*0709*	*4359900*	*111*	*1*	*9626,8*
Иные выплаты персоналу, за исключением фонда оплаты труда	0700	0709	4359900	112		371,6
Областные средства	*0700*	*0709*	*4359900*	*112*	*1*	*371,6*
Закупка товаров, работ и услуг для государственных нужд	0700	0709	4359900	200		19556,0
Иные закупки товаров, работ и услуг для государственных нужд	0700	0709	4359900	240		19556,0
Закупка товаров, работ и услуг в сфере информационно-коммуникационных технологий	0700	0709	4359900	242		225,6
Областные средства	*0700*	*0709*	*4359900*	*242*	*1*	*225,6*
Прочая закупка товаров, работ и услуг для государственных нужд	0700	0709	4359900	244		19330,4
Областные средства	*0700*	*0709*	*4359900*	*244*	*1*	*19330,4*
Предоставление субсидий бюджетным, автономным учреждениям и иным некоммерческим организациям	0700	0709	4359900	600		13822,0
Субсидии бюджетным учреждениям	0700	0709	4359900	610		13822,0
Субсидии бюджетным учреждениям на финансовое обеспечение государственного задания на оказание государственных услуг (выполнение работ)	0700	0709	4359900	611		13447,0
Областные средства	*0700*	*0709*	*4359900*	*611*	*1*	*13447,0*
Субсидии бюджетным учреждениям на иные цели	0700	0709	4359900	612		375,0
Областные средства	*0700*	*0709*	*4359900*	*612*	*1*	*375,0*
Иные бюджетные ассигнования	0700	0709	4359900	800		150,0
Уплата налогов, сборов и иных платежей	0700	0709	4359900	850		150,0
Уплата прочих налогов, сборов и иных платежей	0700	0709	4359900	852		150,0
Областные средства	*0700*	*0709*	*4359900*	*852*	*1*	*150,0*
Мероприятия в области образования	0700	0709	4360000			66148,3
Государственная поддержка в сфере образования	0700	0709	4360100			18090,8
Предоставление субсидий бюджетным, автономным учреждениям и иным некоммерческим организациям	0700	0709	4360100	600		18090,8
Субсидии некоммерческим организациям (за исключением государственных учреждений)	0700	0709	4360100	630		18090,8
Областные средства	*0700*	*0709*	*4360100*	*630*	*1*	*18090,8*
Государственная поддержка талантливой молодежи	0700	0709	4360400			26519,0
Социальное обеспечение и иные выплаты населению	0700	0709	4360400	300		25651,1
Стипендии	0700	0709	4360400	340		25651,1
Областные средства	*0700*	*0709*	*4360400*	*340*	*1*	*25651,1*
Предоставление субсидий бюджетным, автономным учреждениям и иным некоммерческим организациям	0700	0709	4360400	600		867,9
Субсидии бюджетным учреждениям	0700	0709	4360400	610		867,9
Субсидии бюджетным учреждениям на иные цели	0700	0709	4360400	612		867,9
Областные средства	*0700*	*0709*	*4360400*	*612*	*1*	*867,9*
Дистанционное образование детей-инвалидов	0700	0709	4361400			5747,8
Предоставление субсидий бюджетным, автономным учреждениям и иным некоммерческим организациям	0700	0709	4361400	600		5747,8
Субсидии бюджетным учреждениям	0700	0709	4361400	610		5747,8
Субсидии бюджетным учреждениям на финансовое обеспечение государственного задания на оказание государственных услуг (выполнение работ)	0700	0709	4361400	611		4747,8
Областные средства	*0700*	*0709*	*4361400*	*611*	*1*	*4747,8*
Субсидии бюджетным учреждениям на иные цели	0700	0709	4361400	612		1000,0
Областные средства	*0700*	*0709*	*4361400*	*612*	*1*	*1000,0*
Возмещение части затрат в связи с предоставлением учителям общеобразовательных учреждений ипотечного кредита	0700	0709	4362400			13253,0
Социальное обеспечение и иные выплаты населению	0700	0709	4362400	300		13253,0
Социальные выплаты гражданам, кроме публичных нормативных социальных выплат	0700	0709	4362400	320		13253,0
Субсидии гражданам на приобретение жилья	0700	0709	4362400	322		13253,0
Федеральные средства	*0700*	*0709*	*4362400*	*322*	*2*	*13253,0*
Выполнение других обязательств в сфере образования	0700	0709	4365000			2537,7
Закупка товаров, работ и услуг для государственных нужд	0700	0709	4365000	200		2537,7
Иные закупки товаров, работ и услуг для государственных нужд	0700	0709	4365000	240		2537,7
Прочая закупка товаров, работ и услуг для государственных нужд	0700	0709	4365000	244		2537,7
Областные средства	*0700*	*0709*	*4365000*	*244*	*1*	*2537,7*
Региональные целевые программы	0700	0709	5220000			66699,3
Долгосрочная областная целевая программа «Социальная поддержка инвалидов (доступная среда) на 2012-2014 годы»	0700	0709	5220100			1670,0
Закупка товаров, работ и услуг для государственных нужд	0700	0709	5220100	200		1170,0
Иные закупки товаров, работ и услуг для государственных нужд	0700	0709	5220100	240		1170,0
Прочая закупка товаров, работ и услуг для государственных нужд	0700	0709	5220100	244		1170,0
Областные средства	*0700*	*0709*	*5220100*	*244*	*1*	*1170,0*
Предоставление субсидий бюджетным, автономным учреждениям и иным некоммерческим организациям	0700	0709	5220100	600		500,0
Субсидии бюджетным учреждениям	0700	0709	5220100	610		500,0
Субсидии бюджетным учреждениям на иные цели	0700	0709	5220100	612		500,0
Областные средства	*0700*	*0709*	*5220100*	*612*	*1*	*500,0*
Долгосрочная областная целевая программа стимулирования развития жилищного строительства на территории Орловской области «Жилище» до 2015 года	0700	0709	5220500			250,0
Предоставление субсидий бюджетным, автономным учреждениям и иным некоммерческим организациям	0700	0709	5220500	600		250,0
Субсидии бюджетным учреждениям	0700	0709	5220500	610		250,0
Субсидии бюджетным учреждениям на иные цели	0700	0709	5220500	612		250,0
Областные средства	*0700*	*0709*	*5220500*	*612*	*1*	*250,0*
Подпрограмма «Нравственное, патриотическое воспитание и подготовка граждан к военной службе на 2013-2020 годы» государственной программы Орловской области «Молодежь Орловщины на 2013-2020 годы»	0700	0709	5221400			2116,0
Предоставление субсидий бюджетным, автономным учреждениям и иным некоммерческим организациям	0700	0709	5221400	600		2116,0
Субсидии бюджетным учреждениям	0700	0709	5221400	610		2116,0
Субсидии бюджетным учреждениям на иные цели	0700	0709	5221400	612		2116,0
Областные средства	*0700*	*0709*	*5221400*	*612*	*1*	*2116,0*
Подпрограмма «Комплексные меры противодействия злоупотреблению наркотиками и их незаконному обороту на 2013-2020 годы» государственной программы Орловской области «Молодежь Орловщины на 2013-2020 годы»	0700	0709	5221800			2047,0
Предоставление субсидий бюджетным, автономным учреждениям и иным некоммерческим организациям	0700	0709	5221800	600		2047,0
Субсидии бюджетным учреждениям	0700	0709	5221800	610		2047,0
Субсидии бюджетным учреждениям на иные цели	0700	0709	5221800	612		2047,0
Областные средства	*0700*	*0709*	*5221800*	*612*	*1*	*2047,0*
Долгосрочная областная целевая программа «Развитие информационного общества на территории Орловской области (2011-2018 годы)»	0700	0709	5222300			28493,0
Закупка товаров, работ и услуг для государственных нужд	0700	0709	5222300	200		11070,0
Иные закупки товаров, работ и услуг для государственных нужд	0700	0709	5222300	240		11070,0
Закупка товаров, работ и услуг в сфере информационно-коммуникационных технологий	0700	0709	5222300	242		11070,0
Областные средства	*0700*	*0709*	*5222300*	*242*	*1*	*11070,0*
Предоставление субсидий бюджетным, автономным учреждениям и иным некоммерческим организациям	0700	0709	5222300	600		17423,0
Субсидии бюджетным учреждениям	0700	0709	5222300	610		17423,0
Субсидии бюджетным учреждениям на иные цели	0700	0709	5222300	612		17423,0
Областные средства	*0700*	*0709*	*5222300*	*612*	*1*	*17423,0*
Долгосрочная областная целевая программа «Комплексные меры по совершенствованию системы профилактики правонарушений и усилению борьбы с преступностью в Орловской области в 2012-2015 годах»	0700	0709	5222500			70,0
Предоставление субсидий бюджетным, автономным учреждениям и иным некоммерческим организациям	0700	0709	5222500	600		70,0
Субсидии бюджетным учреждениям	0700	0709	5222500	610		70,0
Субсидии бюджетным учреждениям на иные цели	0700	0709	5222500	612		70,0
Областные средства	*0700*	*0709*	*5222500*	*612*	*1*	*70,0*
Долгосрочная областная целевая программа «Развитие образования в Орловской области на 2011-2015 годы»	0700	0709	5223300			7270,0
Расходы на выплаты персоналу в целях обеспечения выполнения функций государственными органами, казенными учреждениями, органами управления государственными внебюджетными фондами	0700	0709	5223300	100		13,0
Расходы на выплаты персоналу казенных учреждений	0700	0709	5223300	110		13,0
Фонд оплаты труда и страховые взносы	0700	0709	5223300	111		13,0
Областные средства	*0700*	*0709*	*5223300*	*111*	*1*	*13,0*
Закупка товаров, работ и услуг для государственных нужд	0700	0709	5223300	200		1732,0
Иные закупки товаров, работ и услуг для государственных нужд	0700	0709	5223300	240		1732,0
Закупка товаров, работ и услуг в сфере информационно-коммуникационных технологий	0700	0709	5223300	242		1346,0
Областные средства	*0700*	*0709*	*5223300*	*242*	*1*	*1346,0*
Прочая закупка товаров, работ и услуг для государственных нужд	0700	0709	5223300	244		386,0
Областные средства	*0700*	*0709*	*5223300*	*244*	*1*	*386,0*
Предоставление субсидий бюджетным, автономным учреждениям и иным некоммерческим организациям	0700	0709	5223300	600		5525,0
Субсидии бюджетным учреждениям	0700	0709	5223300	610		5525,0
Субсидии бюджетным учреждениям на иные цели	0700	0709	5223300	612		5525,0
Областные средства	*0700*	*0709*	*5223300*	*612*	*1*	*5525,0*
Долгосрочная областная целевая программа «Социальное сопровождение и адаптация воспитанников и выпускников интернатных учреждений Орловской области на 2011-2013 годы»	0700	0709	5223400			3370,0
Расходы на выплаты персоналу в целях обеспечения выполнения функций государственными органами, казенными учреждениями, органами управления государственными внебюджетными фондами	0700	0709	5223400	100		38,0
Расходы на выплаты персоналу казенных учреждений	0700	0709	5223400	110		38,0
Фонд оплаты труда и страховые взносы	0700	0709	5223400	111		38,0
Областные средства	*0700*	*0709*	*5223400*	*111*	*1*	*38,0*
Закупка товаров, работ и услуг для государственных нужд	0700	0709	5223400	200		3332,0
Иные закупки товаров, работ и услуг для государственных нужд	0700	0709	5223400	240		3332,0
Закупка товаров, работ и услуг в сфере информационно-коммуникационных технологий	0700	0709	5223400	242		120,0
Областные средства	*0700*	*0709*	*5223400*	*242*	*1*	*120,0*
Прочая закупка товаров, работ и услуг для государственных нужд	0700	0709	5223400	244		3212,0
Областные средства	*0700*	*0709*	*5223400*	*244*	*1*	*3212,0*
Долгосрочная областная целевая программа «Ипотечное кредитование молодых учителей на 2012-2016 годы»	0700	0709	5224000			16463,3
Социальное обеспечение и иные выплаты населению	0700	0709	5224000	300		16463,3
Социальные выплаты гражданам, кроме публичных нормативных социальных выплат	0700	0709	5224000	320		16463,3
Субсидии гражданам на приобретение жилья	0700	0709	5224000	322		16463,3
Областные средства	*0700*	*0709*	*5224000*	*322*	*1*	*16463,3*
Долгосрочная областная целевая программа «Развитие профессионального образования в Орловской области на 2012-2016 годы»	0700	0709	5225000			1900,0
Предоставление субсидий бюджетным, автономным учреждениям и иным некоммерческим организациям	0700	0709	5225000	600		1900,0
Субсидии бюджетным учреждениям	0700	0709	5225000	610		1900,0
Субсидии бюджетным учреждениям на иные цели	0700	0709	5225000	612		1900,0
Областные средства	*0700*	*0709*	*5225000*	*612*	*1*	*1900,0*
Долгосрочная областная целевая программа повышения уровня дорожной безопасности «Цель-НОЛЬ» на 2010-2015 годы	0700	0709	5225600			550,0
Закупка товаров, работ и услуг для государственных нужд	0700	0709	5225600	200		500,0
Иные закупки товаров, работ и услуг для государственных нужд	0700	0709	5225600	240		500,0
Прочая закупка товаров, работ и услуг для государственных нужд	0700	0709	5225600	244		500,0
Областные средства	*0700*	*0709*	*5225600*	*244*	*1*	*500,0*
Предоставление субсидий бюджетным, автономным учреждениям и иным некоммерческим организациям	0700	0709	5225600	600		50,0
Субсидии бюджетным учреждениям	0700	0709	5225600	610		50,0
Субсидии бюджетным учреждениям на иные цели	0700	0709	5225600	612		50,0
Областные средства	*0700*	*0709*	*5225600*	*612*	*1*	*50,0*
Долгосрочная областная целевая программа «Оздоровление и отдых детей в Орловской области на 2012-2016 годы»	0700	0709	5225700			2500,0
Предоставление субсидий бюджетным, автономным учреждениям и иным некоммерческим организациям	0700	0709	5225700	600		2500,0
Субсидии бюджетным учреждениям	0700	0709	5225700	610		2500,0
Субсидии бюджетным учреждениям на иные цели	0700	0709	5225700	612		2500,0
Областные средства	*0700*	*0709*	*5225700*	*612*	*1*	*2500,0*
Межведомственная инвестиционная программа	0700	0709	5520000			196490,9
Долгосрочная областная целевая программа «Строительство теплых санитарно-гигиенических помещений в общеобразовательных учреждениях Орловской области на 2012-2014 годы»	0700	0709	5520600			8400,0
Капитальное строительство в рамках долгосрочной областной целевой программы «Строительство теплых санитарно-гигиенических помещений в общеобразовательных учреждениях Орловской области на 2012-2014 годы»	0700	0709	5520601			8400,0
Бюджетные инвестиции	0700	0709	5520601	400		3000,0
Бюджетные инвестиции в объекты государственной собственности государственным учреждениям	0700	0709	5520601	410		3000,0
Бюджетные инвестиции в объекты государственной собственности казенным учреждениям вне рамок государственного оборонного заказа	0700	0709	5520601	411		3000,0
Областные средства	*0700*	*0709*	*5520601*	*411*	*1*	*3000,0*
Межбюджетные трансферты	0700	0709	5520601	500		5400,0
Субсидии	0700	0709	5520601	520		5400,0
Субсидии на софинансирование объектов капитального строительства государственной (муниципальной) собственности	0700	0709	5520601	522		5400,0
Областные средства	*0700*	*0709*	*5520601*	*522*	*1*	*5400,0*
Государственная программа Орловской области «Подготовка и проведение празднования 450-летия основания города Орла (2012-2016 годы)» в рамках межведомственной инвестиционной программы	0700	0709	5524100			69445,0
Подпрограмма «Строительство, реконструкция и модернизация объектов образования»	0700	0709	5524103			69445,0
Бюджетные инвестиции	0700	0709	5524103	400		2900,0
Бюджетные инвестиции в объекты государственной собственности государственным учреждениям	0700	0709	5524103	410		2900,0
Бюджетные инвестиции в объекты государственной собственности казенным учреждениям вне рамок государственного оборонного заказа	0700	0709	5524103	411		2900,0
Областные средства	*0700*	*0709*	*5524103*	*411*	*1*	*2900,0*
Межбюджетные трансферты	0700	0709	5524103	500		66545,0
Субсидии	0700	0709	5524103	520		66545,0
Субсидии на софинансирование объектов капитального строительства государственной (муниципальной) собственности	0700	0709	5524103	522		66545,0
Областные средства	*0700*	*0709*	*5524103*	*522*	*1*	*66545,0*
Непрограммная часть в рамках межведомственной инвестиционной программы	0700	0709	5524700			118645,9
Капитальное строительство, непрограммная часть в рамках межведомственной инвестиционной программы	0700	0709	5524701			64400,0
Бюджетные инвестиции	0700	0709	5524701	400		31500,0
Бюджетные инвестиции в объекты государственной собственности государственным учреждениям	0700	0709	5524701	410		31500,0
Бюджетные инвестиции в объекты государственной собственности казенным учреждениям вне рамок государственного оборонного заказа	0700	0709	5524701	411		31500,0
Областные средства	*0700*	*0709*	*5524701*	*411*	*1*	*31500,0*
Межбюджетные трансферты	0700	0709	5524701	500		32900,0
Субсидии	0700	0709	5524701	520		32900,0
Субсидии на софинансирование объектов капитального строительства государственной (муниципальной) собственности	0700	0709	5524701	522		32900,0
Областные средства	*0700*	*0709*	*5524701*	*522*	*1*	*32900,0*
Капитальный ремонт, непрограммная часть в рамках межведомственной инвестиционной программы	0700	0709	5524702			54245,9
Закупка товаров, работ и услуг для государственных нужд	0700	0709	5524702	200		39245,9
Иные закупки товаров, работ и услуг для государственных нужд	0700	0709	5524702	240		39245,9
Закупка товаров, работ, услуг в целях капитального ремонта государственного (муниципального) имущества	0700	0709	5524702	243		39245,9
Областные средства	*0700*	*0709*	*5524702*	*243*	*1*	*39245,9*
Межбюджетные трансферты	0700	0709	5524702	500		15000,0
Субсидии	0700	0709	5524702	520		15000,0
Субсидии, за исключением субсидий на софинансирование объектов капитального строительства государственной собственности и муниципальной собственности	0700	0709	5524702	521		15000,0
Областные средства	*0700*	*0709*	*5524702*	*521*	*1*	*15000,0*
КУЛЬТУРА, КИНЕМАТОГРАФИЯ	**0800**					**546376,5**
Областные средства	**1**					**318344,9**
Федеральные средства	**2**					**228031,6**
Культура	0800	0801				531267,6
Федеральные целевые программы	0800	0801	1000000			25660,3
Федеральная целевая программа «Социальное развитие села до 2013 года»	0800	0801	1001100			25660,3
Реализация мероприятий Федеральной целевой программы «Социальное развитие села до 2013 года»	0800	0801	1001199			25660,3
Межбюджетные трансферты	0800	0801	1001199	500		25660,3
Субсидии	0800	0801	1001199	520		25660,3
Субсидии на софинансирование объектов капитального строительства государственной (муниципальной) собственности	0800	0801	1001199	522		25660,3
Областные средства	*0800*	*0801*	*1001199*	*522*	*1*	*25660,3*
Бюджетные инвестиции в объекты капитального строительства, не включенные в целевые программы	0800	0801	1020000			224980,0
Бюджетные инвестиции в объекты капитального строительства государственной собственности субъектов Российской Федерации (объекты капитального строительства собственности муниципальных образований)	0800	0801	1020100			224980,0
Бюджетные инвестиции в объекты капитального строительства государственной собственности субъектов Российской Федерации	0800	0801	1020101			21540,0
Бюджетные инвестиции	0800	0801	1020101	400		21540,0
Бюджетные инвестиции в объекты государственной собственности государственным учреждениям	0800	0801	1020101	410		21540,0
Бюджетные инвестиции в объекты государственной собственности казенным учреждениям вне рамок государственного оборонного заказа	0800	0801	1020101	411		21540,0
Федеральные средства	*0800*	*0801*	*1020101*	*411*	*2*	*21540,0*
Бюджетные инвестиции в объекты капитального строительства собственности муниципальных образований	0800	0801	1020102			203440,0
Межбюджетные трансферты	0800	0801	1020102	500		203440,0
Субсидии	0800	0801	1020102	520		203440,0
Субсидии на софинансирование объектов капитального строительства государственной (муниципальной) собственности	0800	0801	1020102	522		203440,0
Федеральные средства	*0800*	*0801*	*1020102*	*522*	*2*	*203440,0*
Учреждения культуры и мероприятия в сфере культуры и кинематографии	0800	0801	4400000			20302,0
Комплектование книжных фондов библиотек муниципальных образований и государственных библиотек городов Москвы и Санкт-Петербурга	0800	0801	4400200			1924,0
Межбюджетные трансферты	0800	0801	4400200	500		1924,0
Иные межбюджетные трансферты	0800	0801	4400200	540		1924,0
Федеральные средства	*0800*	*0801*	*4400200*	*540*	*2*	*1924,0*
Обеспечение деятельности (оказание услуг) подведомственных учреждений	0800	0801	4409900			18378,0
Дворцы и дома культуры, выставочные центры и другие учреждения культуры	0800	0801	4409901			18378,0
Социальное обеспечение и иные выплаты населению	0800	0801	4409901	300		3000,0
Публичные нормативные выплаты гражданам несоциального характера	0800	0801	4409901	330		3000,0
Областные средства	*0800*	*0801*	*4409901*	*330*	*1*	*3000,0*
Предоставление субсидий бюджетным, автономным учреждениям и иным некоммерческим организациям	0800	0801	4409901	600		15378,0
Субсидии бюджетным учреждениям	0800	0801	4409901	610		15378,0
Субсидии бюджетным учреждениям на финансовое обеспечение государственного задания на оказание государственных услуг (выполнение работ)	0800	0801	4409901	611		14124,0
Областные средства	*0800*	*0801*	*4409901*	*611*	*1*	*14124,0*
Субсидии бюджетным учреждениям на иные цели	0800	0801	4409901	612		1254,0
Областные средства	*0800*	*0801*	*4409901*	*612*	*1*	*1254,0*
Музеи и постоянные выставки	0800	0801	4410000			50486,8
Обеспечение деятельности (оказание услуг) подведомственных учреждений	0800	0801	4419900			50486,8
Предоставление субсидий бюджетным, автономным учреждениям и иным некоммерческим организациям	0800	0801	4419900	600		50486,8
Субсидии бюджетным учреждениям	0800	0801	4419900	610		50486,8
Субсидии бюджетным учреждениям на финансовое обеспечение государственного задания на оказание государственных услуг (выполнение работ)	0800	0801	4419900	611		48747,4
Областные средства	*0800*	*0801*	*4419900*	*611*	*1*	*48747,4*
Субсидии бюджетным учреждениям на иные цели	0800	0801	4419900	612		1739,4
Областные средства	*0800*	*0801*	*4419900*	*612*	*1*	*1739,4*
Библиотеки	0800	0801	4420000			41702,9
Обеспечение деятельности (оказание услуг) подведомственных учреждений	0800	0801	4429900			41702,9
Расходы на выплаты персоналу в целях обеспечения выполнения функций государственными органами, казенными учреждениями, органами управления государственными внебюджетными фондами	0800	0801	4429900	100		3690,9
Расходы на выплаты персоналу казенных учреждений	0800	0801	4429900	110		3690,9
Фонд оплаты труда и страховые взносы	0800	0801	4429900	111		3659,2
Областные средства	*0800*	*0801*	*4429900*	*111*	*1*	*3659,2*
Иные выплаты персоналу, за исключением фонда оплаты труда	0800	0801	4429900	112		31,7
Областные средства	*0800*	*0801*	*4429900*	*112*	*1*	*31,7*
Закупка товаров, работ и услуг для государственных нужд	0800	0801	4429900	200		1252,9

Продолжение на 14-й стр.

Продолжение. Начало на 2-й стр.

Иные закупки товаров, работ и услуг для государственных нужд	0800	0801	4429900	240		1252,9
Закупка товаров, работ и услуг в сфере информационно-коммуникационных технологий	0800	0801	4429900	242		111,7
Областные средства	*0800*	*0801*	*4429900*	*242*	*1*	*111,7*
Прочая закупка товаров, работ и услуг для государственных нужд	0800	0801	4429900	244		1141,2
Областные средства	*0800*	*0801*	*4429900*	*244*	*1*	*1141,2*
Предоставление субсидий бюджетным, автономным учреждениям и иным некоммерческим организациям	0800	0801	4429900	600		36759,1
Субсидии бюджетным учреждениям	0800	0801	4429900	610		36759,1
Субсидии бюджетным учреждениям на финансовое обеспечение государственного задания на оказание государственных услуг (выполнение работ)	0800	0801	4429900	611		35836,8
Областные средства	*0800*	*0801*	*4429900*	*611*	*1*	*35836,8*
Субсидии бюджетным учреждениям на иные цели	0800	0801	4429900	612		922,3
Областные средства	*0800*	*0801*	*4429900*	*612*	*1*	*922,3*
Театры, цирки, концертные и другие организации исполнительских искусств	0800	0801	4430000			97114,0
Обеспечение деятельности (оказание услуг) подведомственных учреждений	0800	0801	4439900			97114,0
Социальное обеспечение и иные выплаты населению	0800	0801	4439900	300		39,6
Публичные нормативные выплаты гражданам несоциального характера	0800	0801	4439900	330		39,6
Областные средства	*0800*	*0801*	*4439900*	*330*	*1*	*39,6*
Предоставление субсидий бюджетным, автономным учреждениям и иным некоммерческим организациям	0800	0801	4439900	600		97074,4
Субсидии бюджетным учреждениям	0800	0801	4439900	610		97074,4
Субсидии бюджетным учреждениям на финансовое обеспечение государственного задания на оказание государственных услуг (выполнение работ)	0800	0801	4439900	611		95964,3
Областные средства	*0800*	*0801*	*4439900*	*611*	*1*	*95964,3*
Субсидии бюджетным учреждениям на иные цели	0800	0801	4439900	612		1110,1
Областные средства	*0800*	*0801*	*4439900*	*612*	*1*	*1110,1*
Региональные целевые программы	0800	0801	5220000			33123,6
Долгосрочная областная целевая программа «Социальная поддержка инвалидов (доступная среда) на 2012-2014 годы»	0800	0801	5220100			802,6
Закупка товаров, работ и услуг для государственных нужд	0800	0801	5220100	200		590,0
Иные закупки товаров, работ и услуг для государственных нужд	0800	0801	5220100	240		590,0
Закупка товаров, работ и услуг в сфере информационно-коммуникационных технологий	0800	0801	5220100	242		590,0
Областные средства	*0800*	*0801*	*5220100*	*242*	*1*	*590,0*
Предоставление субсидий бюджетным, автономным учреждениям и иным некоммерческим организациям	0800	0801	5220100	600		212,6
Субсидии бюджетным учреждениям	0800	0801	5220100	610		212,6
Субсидии бюджетным учреждениям на иные цели	0800	0801	5220100	612		212,6
Областные средства	*0800*	*0801*	*5220100*	*612*	*1*	*212,6*
Долгосрочная областная целевая программа «Сохранение и реконструкция военно-мемориальных объектов в Орловской области на 2011-2015 годы»	0800	0801	5221100			1100,0
Межбюджетные трансферты	0800	0801	5221100	500		1100,0
Субсидии	0800	0801	5221100	520		1100,0
Субсидии, за исключением субсидий на софинансирование объектов капитального строительства государственной собственности и муниципальной собственности	0800	0801	5221100	521		1100,0
Областные средства	*0800*	*0801*	*5221100*	*521*	*1*	*1100,0*
Подпрограмма «Нравственное, патриотическое воспитание и подготовка граждан к военной службе на 2013-2020 годы» государственной программы Орловской области «Молодежь Орловщины на 2013-2020 годы»	0800	0801	5221400			235,0
Предоставление субсидий бюджетным, автономным учреждениям и иным некоммерческим организациям	0800	0801	5221400	600		235,0
Субсидии бюджетным учреждениям	0800	0801	5221400	610		235,0
Субсидии бюджетным учреждениям на иные цели	0800	0801	5221400	612		235,0
Областные средства	*0800*	*0801*	*5221400*	*612*	*1*	*235,0*
Подпрограмма «Комплексные меры противодействия злоупотреблению наркотиками и их незаконному обороту на 2013-2020 годы» государственной программы Орловской области «Молодежь Орловщины на 2013-2020 годы»	0800	0801	5221800			96,0
Предоставление субсидий бюджетным, автономным учреждениям и иным некоммерческим организациям	0800	0801	5221800	600		96,0
Субсидии бюджетным учреждениям	0800	0801	5221800	610		96,0
Субсидии бюджетным учреждениям на иные цели	0800	0801	5221800	612		96,0
Областные средства	*0800*	*0801*	*5221800*	*612*	*1*	*96,0*
Долгосрочная областная целевая программа «Развитие информационного общества на территории Орловской области (2011-2018 годы)»	0800	0801	5222300			2577,0
Закупка товаров, работ и услуг для государственных нужд	0800	0801	5222300	200		311,5
Иные закупки товаров, работ и услуг для государственных нужд	0800	0801	5222300	240		311,5
Закупка товаров, работ и услуг в сфере информационно-коммуникационных технологий	0800	0801	5222300	242		283,0
Областные средства	*0800*	*0801*	*5222300*	*242*	*1*	*283,0*
Прочая закупка товаров, работ и услуг для государственных нужд	0800	0801	5222300	244		28,5
Областные средства	*0800*	*0801*	*5222300*	*244*	*1*	*28,5*
Предоставление субсидий бюджетным, автономным учреждениям и иным некоммерческим организациям	0800	0801	5222300	600		2265,5
Субсидии бюджетным учреждениям	0800	0801	5222300	610		2265,5
Субсидии бюджетным учреждениям на иные цели	0800	0801	5222300	612		2265,5
Областные средства	*0800*	*0801*	*5222300*	*612*	*1*	*2265,5*
Долгосрочная областная целевая программа «Развитие отрасли культуры в Орловской области на 2011-2015 годы»	0800	0801	5223200			23688,0
Закупка товаров, работ и услуг для государственных нужд	0800	0801	5223200	200		3106,0
Иные закупки товаров, работ и услуг для государственных нужд	0800	0801	5223200	240		3106,0
Закупка товаров, работ и услуг в сфере информационно-коммуникационных технологий	0800	0801	5223200	242		180,0
Областные средства	*0800*	*0801*	*5223200*	*242*	*1*	*180,0*
Прочая закупка товаров, работ и услуг для государственных нужд	0800	0801	5223200	244		2926,0
Областные средства	*0800*	*0801*	*5223200*	*244*	*1*	*2926,0*
Межбюджетные трансферты	0800	0801	5223200	500		3727,0
Субсидии	0800	0801	5223200	520		3727,0
Субсидии, за исключением субсидий на софинансирование объектов капитального строительства государственной собственности и муниципальной собственности	0800	0801	5223200	521		3727,0
Областные средства	*0800*	*0801*	*5223200*	*521*	*1*	*3727,0*
Предоставление субсидий бюджетным, автономным учреждениям и иным некоммерческим организациям	0800	0801	5223200	600		16855,0
Субсидии бюджетным учреждениям	0800	0801	5223200	610		16855,0
Субсидии бюджетным учреждениям на иные цели	0800	0801	5223200	612		16855,0
Областные средства	*0800*	*0801*	*5223200*	*612*	*1*	*16855,0*
Государственная программа Орловской области «Подготовка и проведение празднования 450-летия основания города Орла (2012-2016 годы)»	0800	0801	5224100			4625,0
Подпрограмма «Подготовка и проведение культурных мероприятий и комплексное развитие объектов культуры»	0800	0801	5224101			4625,0
Межбюджетные трансферты	0800	0801	5224101	500		2425,0
Субсидии	0800	0801	5224101	520		2425,0
Субсидии, за исключением субсидий на софинансирование объектов капитального строительства государственной собственности и муниципальной собственности	0800	0801	5224101	521		2425,0
Областные средства	*0800*	*0801*	*5224101*	*521*	*1*	*2425,0*
Предоставление субсидий бюджетным, автономным учреждениям и иным некоммерческим организациям	0800	0801	5224101	600		2200,0
Субсидии бюджетным учреждениям	0800	0801	5224101	610		2200,0
Субсидии бюджетным учреждениям на иные цели	0800	0801	5224101	612		2200,0
Областные средства	*0800*	*0801*	*5224101*	*612*	*1*	*2200,0*
Межведомственная инвестиционная программа	0800	0801	5520000			37898,0
Государственная программа Орловской области «Подготовка и проведение празднования 450-летия основания города Орла (2012-2016 годы)» в рамках межведомственной инвестиционной программы	0800	0801	5524100			21360,0
Подпрограмма «Подготовка и проведение культурных мероприятий и комплексное развитие объектов культуры» в рамках межведомственной инвестиционной программы	0800	0801	5524101			21360,0
Бюджетные инвестиции	0800	0801	5524101	400		21360,0
Бюджетные инвестиции в объекты государственной собственности государственным учреждениям	0800	0801	5524101	410		21360,0
Бюджетные инвестиции в объекты государственной собственности казенным учреждениям вне рамок государственного оборонного заказа	0800	0801	5524101	411		21360,0
Областные средства	*0800*	*0801*	*5524101*	*411*	*1*	*21360,0*
Непрограммная часть в рамках межведомственной инвестиционной программы	0800	0801	5524700			16538,0
Капитальный ремонт, непрограммная часть в рамках межведомственной инвестиционной программы	0800	0801	5524702			16538,0
Закупка товаров, работ и услуг для государственных нужд	0800	0801	5524702	200		11510,0
Иные закупки товаров, работ и услуг для государственных нужд	0800	0801	5524702	240		11510,0
Закупка товаров, работ, услуг в целях капитального ремонта государственного (муниципального) имущества	0800	0801	5524702	243		11510,0
Областные средства	*0800*	*0801*	*5524702*	*243*	*1*	*11510,0*
Межбюджетные трансферты	0800	0801	5524702	500		5028,0
Субсидии	0800	0801	5524702	520		5028,0
Субсидии, за исключением субсидий на софинансирование объектов капитального строительства государственной собственности и муниципальной собственности	0800	0801	5524702	521		5028,0
Областные средства	*0800*	*0801*	*5524702*	*521*	*1*	*5028,0*
Другие вопросы в области культуры, кинематографии	0800	0804				15108,9
Руководство и управление в сфере установленных функций	0800	0804	0010000			1127,6
Осуществление полномочий Российской Федерации по государственной охране объектов культурного наследия федерального значения	0800	0804	0015300			1127,6
Расходы на выплаты персоналу в целях обеспечения выполнения функций государственными органами, казенными учреждениями, органами управления государственными внебюджетными фондами	0800	0804	0015300	100		981,3
Расходы на выплаты персоналу государственных органов	0800	0804	0015300	120		981,3
Фонд оплаты труда и страховые взносы	0800	0804	0015300	121		905,6
Федеральные средства	*0800*	*0804*	*0015300*	*121*	*2*	*905,6*
Иные выплаты персоналу, за исключением фонда оплаты труда	0800	0804	0015300	122		75,7
Федеральные средства	*0800*	*0804*	*0015300*	*122*	*2*	*75,7*
Закупка товаров, работ и услуг для государственных нужд	0800	0804	0015300	200		146,3
Иные закупки товаров, работ и услуг для государственных нужд	0800	0804	0015300	240		146,3
Закупка товаров, работ и услуг в сфере информационно-коммуникационных технологий	0800	0804	0015300	242		116,7
Федеральные средства	*0800*	*0804*	*0015300*	*242*	*2*	*116,7*
Прочая закупка товаров, работ и услуг для государственных нужд	0800	0804	0015300	244		29,6
Федеральные средства	*0800*	*0804*	*0015300*	*244*	*2*	*29,6*
Руководство и управление в сфере установленных функций органов государственной власти субъектов Российской Федерации и органов местного самоуправления	0800	0804	0020000			12661,3
Центральный аппарат	0800	0804	0020400			12661,3
Расходы на выплаты персоналу в целях обеспечения выполнения функций государственными органами, казенными учреждениями, органами управления государственными внебюджетными фондами	0800	0804	0020400	100		10433,5
Расходы на выплаты персоналу государственных органов	0800	0804	0020400	120		10433,5
Фонд оплаты труда и страховые взносы	0800	0804	0020400	121		10101,5
Областные средства	*0800*	*0804*	*0020400*	*121*	*1*	*10101,5*
Иные выплаты персоналу, за исключением фонда оплаты труда	0800	0804	0020400	122		332,0
Областные средства	*0800*	*0804*	*0020400*	*122*	*1*	*332,0*
Закупка товаров, работ и услуг для государственных нужд	0800	0804	0020400	200		2227,8
Иные закупки товаров, работ и услуг для государственных нужд	0800	0804	0020400	240		2227,8
Закупка товаров, работ и услуг в сфере информационно-коммуникационных технологий	0800	0804	0020400	242		578,1
Областные средства	*0800*	*0804*	*0020400*	*242*	*1*	*578,1*
Прочая закупка товаров, работ и услуг для государственных нужд	0800	0804	0020400	244		1649,7
Областные средства	*0800*	*0804*	*0020400*	*244*	*1*	*1649,7*
Учреждения культуры и мероприятия в сфере культуры и кинематографии	0800	0804	4400000			1320,0
Мероприятия в сфере культуры и кинематографии	0800	0804	4400100			1320,0
Социальное обеспечение и иные выплаты населению	0800	0804	4400100	300		1320,0
Публичные нормативные выплаты гражданам несоциального характера	0800	0804	4400100	330		1320,0
Областные средства	*0800*	*0804*	*4400100*	*330*	*1*	*1320,0*
ЗДРАВООХРАНЕНИЕ	**0900**					**5562410,1**
Областные средства	**1**					**4871195,8**
Федеральные средства	**2**					**691214,3**
Стационарная медицинская помощь	0900	0901				838014,2
Больницы, клиники, госпитали, медико-санитарные части	0900	0901	4700000			790050,2
Высокотехнологичные виды медицинской помощи	0900	0901	4700200			136485,8
Предоставление субсидий бюджетным, автономным учреждениям и иным некоммерческим организациям	0900	0901	4700200	600		136485,8
Субсидии бюджетным учреждениям	0900	0901	4700200	610		136485,8
Субсидии бюджетным учреждениям на финансовое обеспечение государственного задания на оказание государственных услуг (выполнение работ)	0900	0901	4700200	611		86823,0
Областные средства	*0900*	*0901*	*4700200*	*611*	*1*	*86823,0*
Субсидии бюджетным учреждениям на иные цели	0900	0901	4700200	612		49662,8
Федеральные средства	*0900*	*0901*	*4700200*	*612*	*2*	*49662,8*
Централизованные закупки медикаментов и медицинского оборудования	0900	0901	4707700			23559,9
Закупка товаров, работ и услуг для государственных нужд	0900	0901	4707700	200		23559,9
Иные закупки товаров, работ и услуг для государственных нужд	0900	0901	4707700	240		23559,9
Прочая закупка товаров, работ и услуг для государственных нужд	0900	0901	4707700	244		23559,9
Областные средства	*0900*	*0901*	*4707700*	*244*	*1*	*23559,9*
Обеспечение деятельности (оказание услуг) подведомственных учреждений	0900	0901	4709900			630004,5
Предоставление субсидий бюджетным, автономным учреждениям и иным некоммерческим организациям	0900	0901	4709900	600		630004,5
Субсидии бюджетным учреждениям	0900	0901	4709900	610		630004,5
Субсидии бюджетным учреждениям на финансовое обеспечение государственного задания на оказание государственных услуг (выполнение работ)	0900	0901	4709900	611		611007,4
Областные средства	*0900*	*0901*	*4709900*	*611*	*1*	*611007,4*
Субсидии бюджетным учреждениям на иные цели	0900	0901	4709900	612		18997,1
Областные средства	*0900*	*0901*	*4709900*	*612*	*1*	*18997,1*
Родильные дома	0900	0901	4760000			11529,0
Обеспечение деятельности (оказание услуг) подведомственных учреждений	0900	0901	4769900			11529,0
Предоставление субсидий бюджетным, автономным учреждениям и иным некоммерческим организациям	0900	0901	4769900	600		11529,0
Субсидии бюджетным учреждениям	0900	0901	4769900	610		11529,0
Субсидии бюджетным учреждениям на финансовое обеспечение государственного задания на оказание государственных услуг (выполнение работ)	0900	0901	4769900	611		10102,9
Областные средства	*0900*	*0901*	*4769900*	*611*	*1*	*10102,9*
Субсидии бюджетным учреждениям на иные цели	0900	0901	4769900	612		1426,1
Областные средства	*0900*	*0901*	*4769900*	*612*	*1*	*1426,1*
Реализация государственных функций в области здравоохранения	0900	0901	4850000			12435,0
Финансовое обеспечение закупок диагностических средств и антивирусных препаратов для профилактики, выявления, мониторинга лечения и лечения лиц, инфицированных вирусами иммунодефицита человека и гепатитов В и С	0900	0901	4850400			9142,8
Предоставление субсидий бюджетным, автономным учреждениям и иным некоммерческим организациям	0900	0901	4850400	600		9142,8
Субсидии бюджетным учреждениям	0900	0901	4850400	610		9142,8
Субсидии бюджетным учреждениям на иные цели	0900	0901	4850400	612		9142,8
Областные средства	*0900*	*0901*	*4850400*	*612*	*1*	*1500,0*
Федеральные средства	*0900*	*0901*	*4850400*	*612*	*2*	*7642,8*
Закупки оборудования и расходных материалов для неонатального и аудиологического скрининга	0900	0901	4850500			3292,2
Закупка товаров, работ и услуг для государственных нужд	0900	0901	4850500	200		446,5
Иные закупки товаров, работ и услуг для государственных нужд	0900	0901	4850500	240		446,5
Прочая закупка товаров, работ и услуг для государственных нужд	0900	0901	4850500	244		446,5
Федеральные средства	*0900*	*0901*	*4850500*	*244*	*2*	*446,5*
Предоставление субсидий бюджетным, автономным учреждениям и иным некоммерческим организациям	0900	0901	4850500	600		2845,7
Субсидии бюджетным учреждениям	0900	0901	4850500	610		2845,7
Субсидии бюджетным учреждениям на иные цели	0900	0901	4850500	612		2845,7
Федеральные средства	*0900*	*0901*	*4850500*	*612*	*2*	*2845,7*
Обеспечение граждан лекарственными препаратами для лечения заболеваний, включенных в перечень жизнеугрожающих и хронических прогрессирующих редких (орфанных) заболеваний, приводящих к сокращению продолжительности жизни гражданина или его инвалидности	0900	0901	6660000			24000,0
Предоставление субсидий бюджетным, автономным учреждениям и иным некоммерческим организациям	0900	0901	6660000	600		24000,0
Субсидии бюджетным учреждениям	0900	0901	6660000	610		24000,0
Субсидии бюджетным учреждениям на иные цели	0900	0901	6660000	612		24000,0
Областные средства	*0900*	*0901*	*6660000*	*612*	*1*	*24000,0*
Амбулаторная помощь	0900	0902				351388,9
Федеральные целевые программы	0900	0902	1000000			15083,0
Федеральная целевая программа «Социальное развитие села до 2013 года»	0900	0902	1001100			15083,0
Реализация мероприятий Федеральной целевой программы «Социальное развитие села до 2013 года»	0900	0902	1001199			15083,0
Бюджетные инвестиции	0900	0902	1001199	400		15083,0
Бюджетные инвестиции в объекты государственной собственности государственным учреждениям	0900	0902	1001199	410		15083,0
Бюджетные инвестиции в объекты государственной собственности казенным учреждениям вне рамок государственного оборонного заказа	0900	0902	1001199	411		15083,0
Областные средства	*0900*	*0902*	*1001199*	*411*	*1*	*10083,0*
Федеральные средства	*0900*	*0902*	*1001199*	*411*	*2*	*5000,0*
Больницы, клиники, госпитали, медико-санитарные части	0900	0902	4700000			119776,4
Обеспечение деятельности (оказание услуг) подведомственных учреждений	0900	0902	4709900			119776,4
Предоставление субсидий бюджетным, автономным учреждениям и иным некоммерческим организациям	0900	0902	4709900	600		119776,4
Субсидии бюджетным учреждениям	0900	0902	4709900	610		119776,4
Субсидии бюджетным учреждениям на финансовое обеспечение государственного задания на оказание государственных услуг (выполнение работ)	0900	0902	4709900	611		109370,4
Областные средства	*0900*	*0902*	*4709900*	*611*	*1*	*109370,4*
Субсидии бюджетным учреждениям на иные цели	0900	0902	4709900	612		10406,0
Областные средства	*0900*	*0902*	*4709900*	*612*	*1*	*10406,0*
Поликлиники, амбулатории, диагностические центры	0900	0902	4710000			39291,4
Обеспечение деятельности (оказание услуг) подведомственных учреждений	0900	0902	4719900			39291,4
Предоставление субсидий бюджетным, автономным учреждениям и иным некоммерческим организациям	0900	0902	4719900	600		39291,4
Субсидии бюджетным учреждениям	0900	0902	4719900	610		39291,4
Субсидии бюджетным учреждениям на финансовое обеспечение государственного задания на оказание государственных услуг (выполнение работ)	0900	0902	4719900	611		37554,5
Областные средства	*0900*	*0902*	*4719900*	*611*	*1*	*37554,5*
Субсидии бюджетным учреждениям на иные цели	0900	0902	4719900	612		1736,9
Областные средства	*0900*	*0902*	*4719900*	*612*	*1*	*1736,9*
Социальная помощь	0900	0902	5050000			111444,1
Федеральный закон от 17 июля 1999 года № 178-ФЗ «О государственной социальной помощи»	0900	0902	5050300			111444,1
Оказание отдельным категориям граждан государственной социальной помощи по обеспечению лекарственными препаратами, изделиями медицинского назначения, а также специализированными продуктами лечебного питания для детей-инвалидов	0900	0902	5050302			111444,1
Закупка товаров, работ и услуг для государственных нужд	0900	0902	5050302	200		13700,0
Иные закупки товаров, работ и услуг для государственных нужд	0900	0902	5050302	240		13700,0
Прочая закупка товаров, работ и услуг для государственных нужд	0900	0902	5050302	244		13700,0
Федеральные средства	*0900*	*0902*	*5050302*	*244*	*2*	*13700,0*
Социальное обеспечение и иные выплаты населению	0900	0902	5050302	300		97744,1
Социальные выплаты гражданам, кроме публичных нормативных социальных выплат	0900	0902	5050302	320		97744,1
Приобретение товаров, работ, услуг в пользу граждан	0900	0902	5050302	323		97744,1
Федеральные средства	*0900*	*0902*	*5050302*	*323*	*2*	*97744,1*
Иные безвозмездные и безвозвратные перечисления	0900	0902	5200000			55659,6
Отдельные полномочия в области обеспечения лекарственными препаратами	0900	0902	5202000			55659,6
Закупка товаров, работ и услуг для государственных нужд	0900	0902	5202000	200		6835,6
Иные закупки товаров, работ и услуг для государственных нужд	0900	0902	5202000	240		6835,6
Прочая закупка товаров, работ и услуг для государственных нужд	0900	0902	5202000	244		6835,6
Федеральные средства	*0900*	*0902*	*5202000*	*244*	*2*	*6835,6*
Социальное обеспечение и иные выплаты населению	0900	0902	5202000	300		48824,0
Социальные выплаты гражданам, кроме публичных нормативных социальных выплат	0900	0902	5202000	320		48824,0
Приобретение товаров, работ, услуг в пользу граждан	0900	0902	5202000	323		48824,0
Федеральные средства	*0900*	*0902*	*5202000*	*323*	*2*	*48824,0*
Обеспечение граждан лекарственными препаратами для лечения заболеваний, включенных в перечень жизнеугрожающих и хронических прогрессирующих редких (орфанных) заболеваний, приводящих к сокращению продолжительности жизни гражданина или его инвалидности	0900	0902	6660000			10134,4
Закупка товаров, работ и услуг для государственных нужд	0900	0902	6660000	200		1244,6
Иные закупки товаров, работ и услуг для государственных нужд	0900	0902	6660000	240		1244,6
Прочая закупка товаров, работ и услуг для государственных нужд	0900	0902	6660000	244		1244,6
Областные средства	*0900*	*0902*	*6660000*	*244*	*1*	*1244,6*
Социальное обеспечение и иные выплаты населению	0900	0902	6660000	300		8889,8
Социальные выплаты гражданам, кроме публичных нормативных социальных выплат	0900	0902	6660000	320		8889,8
Приобретение товаров, работ, услуг в пользу граждан	0900	0902	6660000	323		8889,8
Областные средства	*0900*	*0902*	*6660000*	*323*	*1*	*8889,8*
Медицинская помощь в дневных стационарах всех типов	0900	0903				17828,4
Больницы, клиники, госпитали, медико-санитарные части	0900	0903	4700000			17828,4
Обеспечение деятельности (оказание услуг) подведомственных учреждений	0900	0903	4709900			17828,4
Предоставление субсидий бюджетным, автономным учреждениям и иным некоммерческим организациям	0900	0903	4709900	600		17828,4
Субсидии бюджетным учреждениям	0900	0903	4709900	610		17828,4
Субсидии бюджетным учреждениям на финансовое обеспечение государственного задания на оказание государственных услуг (выполнение работ)	0900	0903	4709900	611		17511,7
Областные средства	*0900*	*0903*	*4709900*	*611*	*1*	*17511,7*
Субсидии бюджетным учреждениям на иные цели	0900	0903	4709900	612		316,7
Областные средства	*0900*	*0903*	*4709900*	*612*	*1*	*316,7*
Скорая медицинская помощь	0900	0904				235587,1
Больницы, клиники, госпитали, медико-санитарные части	0900	0904	4700000			31358,4
Обеспечение деятельности (оказание услуг) подведомственных учреждений	0900	0904	4709900			31358,4
Предоставление субсидий бюджетным, автономным учреждениям и иным некоммерческим организациям	0900	0904	4709900	600		31358,4
Субсидии бюджетным учреждениям	0900	0904	4709900	610		31358,4
Субсидии бюджетным учреждениям на финансовое обеспечение государственного задания на оказание государственных услуг (выполнение работ)	0900	0904	4709900	611		28502,6
Областные средства	*0900*	*0904*	*4709900*	*611*	*1*	*28502,6*
Субсидии бюджетным учреждениям на иные цели	0900	0904	4709900	612		2855,8
Областные средства	*0900*	*0904*	*4709900*	*612*	*1*	*2855,8*
Станции скорой и неотложной помощи	0900	0904	4770000			14240,8
Обеспечение деятельности (оказание услуг) подведомственных учреждений	0900	0904	4779900			14240,8
Предоставление субсидий бюджетным, автономным учреждениям и иным некоммерческим организациям	0900	0904	4779900	600		14240,8
Субсидии бюджетным учреждениям	0900	0904	4779900	610		14240,8
Субсидии бюджетным учреждениям на финансовое обеспечение государственного задания на оказание государственных услуг (выполнение работ)	0900	0904	4779900	611		14240,8
Областные средства	*0900*	*0904*	*4779900*	*611*	*1*	*14240,8*
Социальная помощь	0900	0904	5050000			189987,9
Федеральный закон от 29 ноября 2010 года № 326-ФЗ «Об обязательном медицинском страховании в Российской Федерации»	0900	0904	5051700			189987,9
Межбюджетные трансферты на финансовое обеспечение скорой медицинской помощи (за исключением скорой специализированной медицинской помощи)	0900	0904	5051707			189987,9
Межбюджетные трансферты	0900	0904	5051707	500		189987,9
Межбюджетные трансферты бюджетам территориальных фондов обязательного медицинского страхования	0900	0904	5051707	580		189987,9
Областные средства	*0900*	*0904*	*5051707*	*580*	*1*	*189987,9*
Санаторно-оздоровительная помощь	0900	0905				8945,1
Санатории для детей и подростков	0900	0905	4740000			8945,1
Обеспечение деятельности (оказание услуг) подведомственных учреждений	0900	0905	4749900			8945,1
Предоставление субсидий бюджетным, автономным учреждениям и иным некоммерческим организациям	0900	0905	4749900	600		8945,1
Субсидии бюджетным учреждениям	0900	0905	4749900	610		8945,1
Субсидии бюджетным учреждениям на финансовое обеспечение государственного задания на оказание государственных услуг (выполнение работ)	0900	0905	4749900	611		8882,1
Областные средства	*0900*	*0905*	*4749900*	*611*	*1*	*8882,1*
Субсидии бюджетным учреждениям на иные цели	0900	0905	4749900	612		63,0
Областные средства	*0900*	*0905*	*4749900*	*612*	*1*	*63,0*
Заготовка, переработка, хранение и обеспечение безопасности донорской крови и её компонентов	0900	0906				79494,5
Центры, станции и отделения переливания крови	0900	0906	4720000			79494,5
Обеспечение деятельности (оказание услуг) подведомственных учреждений	0900	0906	4729900			79494,5
Предоставление субсидий бюджетным, автономным учреждениям и иным некоммерческим организациям	0900	0906	4729900	600		79494,5
Субсидии бюджетным учреждениям	0900	0906	4729900	610		79494,5
Субсидии бюджетным учреждениям на финансовое обеспечение государственного задания на оказание государственных услуг (выполнение работ)	0900	0906	4729900	611		78242,9
Областные средства	*0900*	*0906*	*4729900*	*611*	*1*	*78242,9*
Субсидии бюджетным учреждениям на иные цели	0900	0906	4729900	612		1251,6
Областные средства	*0900*	*0906*	*4729900*	*612*	*1*	*1251,6*
Санитарно-эпидемиологическое благополучие	0900	0907				1400,0
Учреждения, обеспечивающие государственный санитарно-эпидемиологический надзор	0900	0907	4840000			1400,0
Обеспечение деятельности (оказание услуг) подведомственных учреждений	0900	0907	4849900			1400,0
Предоставление субсидий бюджетным, автономным учреждениям и иным некоммерческим организациям	0900	0907	4849900	600		1400,0
Субсидии бюджетным учреждениям	0900	0907	4849900	610		1400,0
Субсидии бюджетным учреждениям на финансовое обеспечение государственного задания на оказание государственных услуг (выполнение работ)	0900	0907	4849900	611		1400,0

Областные средства	*0900*	*0907*	*4849900*	*611*	*1*	*1400,0*
Другие вопросы в области здравоохранения	0900	0909				4029751,9
Руководство и управление в сфере установленных функций	0900	0909	0010000			2038,7
Осуществление переданных полномочий Российской Федерации в сфере охраны здоровья граждан	0900	0909	0014900			2038,7
Расходы на выплаты персоналу в целях обеспечения выполнения функций государственными органами, казенными учреждениями, органами управления государственными внебюджетными фондами	0900	0909	0014900	100		2038,7
Расходы на выплаты персоналу государственных органов	0900	0909	0014900	120		2038,7
Фонд оплаты труда и страховые взносы	0900	0909	0014900	121		2038,7
Федеральные средства	*0900*	*0909*	*0014900*	*121*	*2*	*2038,7*
Федеральные целевые программы	0900	0909	1000000			34300,0
Федеральная целевая программа «Преодоление последствий радиационных аварий на период до 2015 года»	0900	0909	1008600			34300,0
Бюджетные инвестиции	0900	0909	1008600	400		34300,0
Бюджетные инвестиции в объекты государственной собственности государственным учреждениям	0900	0909	1008600	410		34300,0
Бюджетные инвестиции в объекты государственной собственности казенным учреждениям вне рамок государственного оборонного заказа	0900	0909	1008600	411		34300,0
Областные средства	*0900*	*0909*	*1008600*	*411*	*1*	*19300,0*
Федеральные средства	*0900*	*0909*	*1008600*	*411*	*2*	*15000,0*
Бюджетные инвестиции в объекты капитального строительства, не включенные в целевые программы	0900	0909	1020000			436000,0
Бюджетные инвестиции в объекты капитального строительства государственной собственности субъектов Российской Федерации (объекты капитального строительства собственности муниципальных образований)	0900	0909	1020100			436000,0
Бюджетные инвестиции в объекты капитального строительства государственной собственности субъектов Российской Федерации	0900	0909	1020101			436000,0
Бюджетные инвестиции	0900	0909	1020101	400		436000,0
Бюджетные инвестиции в объекты государственной собственности государственным учреждениям	0900	0909	1020101	410		436000,0
Бюджетные инвестиции в объекты государственной собственности казенным учреждениям вне рамок государственного оборонного заказа	0900	0909	1020101	411		86000,0
Федеральные средства	*0900*	*0909*	*1020101*	*411*	*2*	*86000,0*
Бюджетные инвестиции в объекты государственной собственности бюджетным учреждениям вне рамок государственного оборонного заказа	0900	0909	1020101	413		350000,0
Федеральные средства	*0900*	*0909*	*1020101*	*413*	*2*	*350000,0*
Учреждения, обеспечивающие предоставление услуг в сфере здравоохранения	0900	0909	4690000			113319,7
Обеспечение деятельности (оказание услуг) подведомственных учреждений	0900	0909	4699900			113319,7
Расходы на выплаты персоналу в целях обеспечения выполнения функций государственными органами, казенными учреждениями, органами управления государственными внебюджетными фондами	0900	0909	4699900	100		9431,2
Расходы на выплаты персоналу казенных учреждений	0900	0909	4699900	110		9431,2
Фонд оплаты труда и страховые взносы	0900	0909	4699900	111		9389,5
Областные средства	*0900*	*0909*	*4699900*	*111*	*1*	*9389,5*
Иные выплаты персоналу, за исключением фонда оплаты труда	0900	0909	4699900	112		41,7
Областные средства	*0900*	*0909*	*4699900*	*112*	*1*	*41,7*
Закупка товаров, работ и услуг для государственных нужд	0900	0909	4699900	200		7233,5
Иные закупки товаров, работ и услуг для государственных нужд	0900	0909	4699900	240		7233,5
Закупка товаров, работ и услуг в сфере информационно-коммуникационных технологий	0900	0909	4699900	242		121,4
Областные средства	*0900*	*0909*	*4699900*	*242*	*1*	*121,4*
Прочая закупка товаров, работ и услуг для государственных нужд	0900	0909	4699900	244		7112,1
Областные средства	*0900*	*0909*	*4699900*	*244*	*1*	*7112,1*
Предоставление субсидий бюджетным, автономным учреждениям и иным некоммерческим организациям	0900	0909	4699900	600		96630,7
Субсидии бюджетным учреждениям	0900	0909	4699900	610		96630,7
Субсидии бюджетным учреждениям на финансовое обеспечение государственного задания на оказание государственных услуг (выполнение работ)	0900	0909	4699900	611		94711,5
Областные средства	*0900*	*0909*	*4699900*	*611*	*1*	*94711,5*
Субсидии бюджетным учреждениям на иные цели	0900	0909	4699900	612		1919,2
Областные средства	*0900*	*0909*	*4699900*	*612*	*1*	*1919,2*
Иные бюджетные ассигнования	0900	0909	4699900	800		24,3
Уплата налогов, сборов и иных платежей	0900	0909	4699900	850		24,3
Уплата прочих налогов, сборов и иных платежей	0900	0909	4699900	852		24,3
Областные средства	*0900*	*0909*	*4699900*	*852*	*1*	*24,3*
Реализация государственных функций в области здравоохранения	0900	0909	4850000			7353,1
Осуществление организационных мероприятий по обеспечению граждан лекарственными препаратами, предназначенными для лечения больных злокачественными новообразованиями лимфоидной, кроветворной и родственных им тканей, гемофилией, муковисцидозом, гипофизарным нанизмом, болезнью Гоше, рассеянным склерозом, а также после трансплантации органов и (или) тканей	0900	0909	4851400			5474,1
Закупка товаров, работ и услуг для государственных нужд	0900	0909	4851400	200		5474,1
Иные закупки товаров, работ и услуг для государственных нужд	0900	0909	4851400	240		5474,1
Прочая закупка товаров, работ и услуг для государственных нужд	0900	0909	4851400	244		5474,1
Федеральные средства	*0900*	*0909*	*4851400*	*244*	*2*	*5474,1*
Мероприятия в области здравоохранения, спорта и физической культуры, туризма	0900	0909	4859700			1879,0
Предоставление субсидий бюджетным, автономным учреждениям и иным некоммерческим организациям	0900	0909	4859700	600		1879,0
Субсидии бюджетным учреждениям	0900	0909	4859700	610		1879,0
Субсидии бюджетным учреждениям на финансовое обеспечение государственного задания на оказание государственных услуг (выполнение работ)	0900	0909	4859700	611		1379,0
Областные средства	*0900*	*0909*	*4859700*	*611*	*1*	*1379,0*
Субсидии бюджетным учреждениям на иные цели	0900	0909	4859700	612		500,0
Областные средства	*0900*	*0909*	*4859700*	*612*	*1*	*500,0*
Дома ребенка	0900	0909	4860000			51242,7
Обеспечение деятельности (оказание услуг) подведомственных учреждений	0900	0909	4869900			51242,7
Расходы на выплаты персоналу в целях обеспечения выполнения функций государственными органами, казенными учреждениями, органами управления государственными внебюджетными фондами	0900	0909	4869900	100		36558,4
Расходы на выплаты персоналу казенных учреждений	0900	0909	4869900	110		36558,4
Фонд оплаты труда и страховые взносы	0900	0909	4869900	111		36516,9
Областные средства	*0900*	*0909*	*4869900*	*111*	*1*	*36516,9*
Иные выплаты персоналу, за исключением фонда оплаты труда	0900	0909	4869900	112		41,5
Областные средства	*0900*	*0909*	*4869900*	*112*	*1*	*41,5*
Закупка товаров, работ и услуг для государственных нужд	0900	0909	4869900	200		14661,8
Иные закупки товаров, работ и услуг для государственных нужд	0900	0909	4869900	240		14661,8
Закупка товаров, работ и услуг в сфере информационно-коммуникационных технологий	0900	0909	4869900	242		147,4
Областные средства	*0900*	*0909*	*4869900*	*242*	*1*	*147,4*
Прочая закупка товаров, работ и услуг для государственных нужд	0900	0909	4869900	244		14514,4
Областные средства	*0900*	*0909*	*4869900*	*244*	*1*	*14514,4*
Иные бюджетные ассигнования	0900	0909	4869900	800		22,5
Уплата налогов, сборов и иных платежей	0900	0909	4869900	850		22,5
Уплата налога на имущество организаций и земельного налога	0900	0909	4869900	851		4,9
Областные средства	*0900*	*0909*	*4869900*	*851*	*1*	*4,9*
Уплата прочих налогов, сборов и иных платежей	0900	0909	4869900	852		17,6
Областные средства	*0900*	*0909*	*4869900*	*852*	*1*	*17,6*
Социальная помощь	0900	0909	5050000			2511374,8
Федеральный закон от 29 ноября 2010 года № 326-ФЗ «Об обязательном медицинском страховании в Российской Федерации»	0900	0909	5051700			2511374,8
Выполнение территориальной программы обязательного медицинского страхования в рамках базовой программы обязательного медицинского страхования	0900	0909	5051702			1920755,8
Межбюджетные трансферты	0900	0909	5051702	500		1920755,8
Межбюджетные трансферты бюджету Федерального фонда обязательного медицинского страхования	0900	0909	5051702	560		1920755,8
Областные средства	*0900*	*0909*	*5051702*	*560*	*1*	*1920755,8*
Проведение одноканального финансирования медицинских организаций, работающих в системе обязательного медицинского страхования, в рамках территориальной программы обязательного медицинского страхования	0900	0909	5051706			590619,0
Межбюджетные трансферты	0900	0909	5051706	500		590619,0
Межбюджетные трансферты бюджетам территориальных фондов обязательного медицинского страхования	0900	0909	5051706	580		590619,0
Областные средства	*0900*	*0909*	*5051706*	*580*	*1*	*590619,0*
Региональные целевые программы	0900	0909	5220000			374603,2
Долгосрочная областная целевая программа «Социальная поддержка инвалидов (доступная среда) на 2012-2014 годы»	0900	0909	5220100			10895,0
Предоставление субсидий бюджетным, автономным учреждениям и иным некоммерческим организациям	0900	0909	5220100	600		10895,0
Субсидии бюджетным учреждениям	0900	0909	5220100	610		10895,0
Субсидии бюджетным учреждениям на иные цели	0900	0909	5220100	612		10895,0
Областные средства	*0900*	*0909*	*5220100*	*612*	*1*	*10895,0*
Долгосрочная областная целевая программа «Предупреждение заболеваний социального характера и борьба с ними в Орловской области на 2011-2015 годы»	0900	0909	5220400			25007,0
Подпрограмма «ВИЧ- инфекция»	0900	0909	5220401			4423,0
Предоставление субсидий бюджетным, автономным учреждениям и иным некоммерческим организациям	0900	0909	5220401	600		4423,0
Субсидии бюджетным учреждениям	0900	0909	5220401	610		4423,0
Субсидии бюджетным учреждениям на иные цели	0900	0909	5220401	612		4423,0
Областные средства	*0900*	*0909*	*5220401*	*612*	*1*	*4423,0*
Подпрограмма «Вакцинопрофилактика»	0900	0909	5220402			1220,0
Предоставление субсидий бюджетным, автономным учреждениям и иным некоммерческим организациям	0900	0909	5220402	600		1220,0
Субсидии бюджетным учреждениям	0900	0909	5220402	610		1220,0
Субсидии бюджетным учреждениям на иные цели	0900	0909	5220402	612		1220,0
Областные средства	*0900*	*0909*	*5220402*	*612*	*1*	*1220,0*
Подпрограмма «Туберкулез»	0900	0909	5220403			2200,0
Предоставление субсидий бюджетным, автономным учреждениям и иным некоммерческим организациям	0900	0909	5220403	600		2200,0
Субсидии бюджетным учреждениям	0900	0909	5220403	610		2200,0
Субсидии бюджетным учреждениям на иные цели	0900	0909	5220403	612		2200,0
Областные средства	*0900*	*0909*	*5220403*	*612*	*1*	*2200,0*
Подпрограмма «Сахарный диабет»	0900	0909	5220404			740,0
Предоставление субсидий бюджетным, автономным учреждениям и иным некоммерческим организациям	0900	0909	5220404	600		740,0
Субсидии бюджетным учреждениям	0900	0909	5220404	610		740,0
Субсидии бюджетным учреждениям на иные цели	0900	0909	5220404	612		740,0
Областные средства	*0900*	*0909*	*5220404*	*612*	*1*	*740,0*
Подпрограмма «Инфекции, передаваемые половым путем»	0900	0909	5220405			500,0
Предоставление субсидий бюджетным, автономным учреждениям и иным некоммерческим организациям	0900	0909	5220405	600		500,0
Субсидии бюджетным учреждениям	0900	0909	5220405	610		500,0
Субсидии бюджетным учреждениям на иные цели	0900	0909	5220405	612		500,0
Областные средства	*0900*	*0909*	*5220405*	*612*	*1*	*500,0*
Подпрограмма «Развитие медицины катастроф Орловской области»	0900	0909	5220406			589,0
Предоставление субсидий бюджетным, автономным учреждениям и иным некоммерческим организациям	0900	0909	5220406	600		589,0
Субсидии бюджетным учреждениям	0900	0909	5220406	610		589,0
Субсидии бюджетным учреждениям на иные цели	0900	0909	5220406	612		589,0
Областные средства	*0900*	*0909*	*5220406*	*612*	*1*	*589,0*
Подпрограмма «Вирусные гепатиты»	0900	0909	5220407			3400,0
Предоставление субсидий бюджетным, автономным учреждениям и иным некоммерческим организациям	0900	0909	5220407	600		3400,0
Субсидии бюджетным учреждениям	0900	0909	5220407	610		3400,0
Субсидии бюджетным учреждениям на иные цели	0900	0909	5220407	612		3400,0
Областные средства	*0900*	*0909*	*5220407*	*612*	*1*	*3400,0*
Подпрограмма «Онкология»	0900	0909	5220408			11300,0
Предоставление субсидий бюджетным, автономным учреждениям и иным некоммерческим организациям	0900	0909	5220408	600		11300,0
Субсидии бюджетным учреждениям	0900	0909	5220408	610		11300,0
Субсидии бюджетным учреждениям на иные цели	0900	0909	5220408	612		11300,0
Областные средства	*0900*	*0909*	*5220408*	*612*	*1*	*11300,0*
Подпрограмма «Психические расстройства»	0900	0909	5220409			635,0
Предоставление субсидий бюджетным, автономным учреждениям и иным некоммерческим организациям	0900	0909	5220409	600		635,0
Субсидии бюджетным учреждениям	0900	0909	5220409	610		635,0
Субсидии бюджетным учреждениям на иные цели	0900	0909	5220409	612		635,0
Областные средства	*0900*	*0909*	*5220409*	*612*	*1*	*635,0*

Подпрограмма «Нравственное, патриотическое воспитание и подготовка граждан к военной службе на 2013-2020 годы» государственной программы Орловской области «Молодежь Орловщины на 2013-2020 годы»	0900	0909	5221400			4315,2
Предоставление субсидий бюджетным, автономным учреждениям и иным некоммерческим организациям	0900	0909	5221400	600		4315,2
Субсидии бюджетным учреждениям	0900	0909	5221400	610		4315,2
Субсидии бюджетным учреждениям на иные цели	0900	0909	5221400	612		4315,2
Областные средства	*0900*	*0909*	*5221400*	*612*	*1*	*4315,2*
Подпрограмма «Комплексные меры противодействия злоупотреблению наркотиками и их незаконному обороту на 2013-2020 годы» государственной программы Орловской области «Молодежь Орловщины на 2013-2020 годы»	0900	0909	5221800			400,0
Предоставление субсидий бюджетным, автономным учреждениям и иным некоммерческим организациям	0900	0909	5221800	600		400,0
Субсидии бюджетным учреждениям	0900	0909	5221800	610		400,0
Субсидии бюджетным учреждениям на иные цели	0900	0909	5221800	612		400,0
Областные средства	*0900*	*0909*	*5221800*	*612*	*1*	*400,0*
Долгосрочная областная целевая программа «Формирование здорового образа жизни у населения Орловской области на 2012-2016 годы»	0900	0909	5222200			1000,0
Предоставление субсидий бюджетным, автономным учреждениям и иным некоммерческим организациям	0900	0909	5222200	600		1000,0
Субсидии бюджетным учреждениям	0900	0909	5222200	610		1000,0
Субсидии бюджетным учреждениям на иные цели	0900	0909	5222200	612		1000,0
Областные средства	*0900*	*0909*	*5222200*	*612*	*1*	*1000,0*
Долгосрочная областная целевая программа «Развитие информационного общества на территории Орловской области (2011-2018 годы)»	0900	0909	5222300			85094,0
Закупка товаров, работ и услуг для государственных нужд	0900	0909	5222300	200		85094,0
Иные закупки товаров, работ и услуг для государственных нужд	0900	0909	5222300	240		85094,0
Закупка товаров, работ и услуг в сфере информационно-коммуникационных технологий	0900	0909	5222300	242		85094,0
Областные средства	*0900*	*0909*	*5222300*	*242*	*1*	*85094,0*
Долгосрочная областная целевая программа «Кадры учреждений здравоохранения Орловской области на 2012-2015 годы»	0900	0909	5224400			41892,0
Социальное обеспечение и иные выплаты населению	0900	0909	5224400	300		7245,8
Социальные выплаты гражданам, кроме публичных нормативных социальных выплат	0900	0909	5224400	320		3680,0
Пособия и компенсации гражданам и иные социальные выплаты, кроме публичных нормативных обязательств	0900	0909	5224400	321		3680,0
Областные средства	*0900*	*0909*	*5224400*	*321*	*1*	*3680,0*
Иные выплаты населению	0900	0909	5224400	360		3565,8
Областные средства	*0900*	*0909*	*5224400*	*360*	*1*	*3565,8*
Предоставление субсидий бюджетным, автономным учреждениям и иным некоммерческим организациям	0900	0909	5224400	600		34646,2
Субсидии бюджетным учреждениям	0900	0909	5224400	610		34646,2
Субсидии бюджетным учреждениям на иные цели	0900	0909	5224400	612		34646,2
Областные средства	*0900*	*0909*	*5224400*	*612*	*1*	*34646,2*
Долгосрочная областная целевая программа «Первоочередные мероприятия по профилактике, диагностике и лечению сердечно-сосудистых заболеваний на 2011-2015 годы»	0900	0909	5224500			12000,0
Предоставление субсидий бюджетным, автономным учреждениям и иным некоммерческим организациям	0900	0909	5224500	600		12000,0
Субсидии бюджетным учреждениям	0900	0909	5224500	610		12000,0
Субсидии бюджетным учреждениям на иные цели	0900	0909	5224500	612		12000,0
Областные средства	*0900*	*0909*	*5224500*	*612*	*1*	*12000,0*
Долгосрочная областная целевая программа «Оснащение учреждений детства и родовспоможения современным медицинским оборудованием» на 2010-2015 годы	0900	0909	5225400			194000,0
Предоставление субсидий бюджетным, автономным учреждениям и иным некоммерческим организациям	0900	0909	5225400	600		194000,0
Субсидии бюджетным учреждениям	0900	0909	5225400	610		194000,0
Субсидии бюджетным учреждениям на иные цели	0900	0909	5225400	612		194000,0
Областные средства	*0900*	*0909*	*5225400*	*612*	*1*	*194000,0*
Межведомственная инвестиционная программа	0900	0909	5520000			337942,7
Государственная программа Орловской области «Подготовка и проведение празднования 450-летия основания города Орла (2012-2016 годы)» в рамках межведомственной инвестиционной программы	0900	0909	5524100			266000,0
Подпрограмма «Улучшение материально-технической базы учреждений здравоохранения в рамках мероприятий, связанных с подготовкой и проведением празднования 450-летия основания города Орла»	0900	0909	5524102			266000,0
Бюджетные инвестиции	0900	0909	5524102	400		266000,0
Бюджетные инвестиции в объекты государственной собственности государственным учреждениям	0900	0909	5524102	410		266000,0
Бюджетные инвестиции в объекты государственной собственности казенным учреждениям вне рамок государственного оборонного заказа	0900	0909	5524102	411		166000,0
Областные средства	*0900*	*0909*	*5524102*	*411*	*1*	*166000,0*
Бюджетные инвестиции в объекты государственной собственности бюджетным учреждениям вне рамок государственного оборонного заказа	0900	0909	5524102	413		100000,0
Областные средства	*0900*	*0909*	*5524102*	*413*	*1*	*100000,0*
Непрограммная часть в рамках межведомственной инвестиционной программы	0900	0909	5524700			71942,7
Капитальное строительство, непрограммная часть в рамках межведомственной инвестиционной программы	0900	0909	5524701			56942,7
Бюджетные инвестиции	0900	0909	5524701	400		56942,7
Бюджетные инвестиции в объекты государственной собственности государственным учреждениям	0900	0909	5524701	410		56942,7
Бюджетные инвестиции в объекты государственной собственности казенным учреждениям вне рамок государственного оборонного заказа	0900	0909	5524701	411		56942,7
Областные средства	*0900*	*0909*	*5524701*	*411*	*1*	*56942,7*
Капитальный ремонт, непрограммная часть в рамках межведомственной инвестиционной программы	0900	0909	5524702			15000,0
Закупка товаров, работ и услуг для государственных нужд	0900	0909	5524702	200		15000,0
Иные закупки товаров, работ и услуг для государственных нужд	0900	0909	5524702	240		15000,0
Закупка товаров, работ, услуг в целях капитального ремонта государственного (муниципального) имущества	0900	0909	5524702	243		15000,0
Областные средства	*0900*	*0909*	*5524702*	*243*	*1*	*15000,0*
Закон Орловской области от 13 августа 2009 года № 942-ОЗ «О льготном лекарственном обеспечении отдельных категорий граждан в Орловской области»	0900	0909	6670000			161577,0
Закупка товаров, работ и услуг для государственных нужд	0900	0909	6670000	200		19842,8
Иные закупки товаров, работ и услуг для государственных нужд	0900	0909	6670000	240		19842,8
Прочая закупка товаров, работ и услуг для государственных нужд	0900	0909	6670000	244		19842,8
Областные средства	*0900*	*0909*	*6670000*	*244*	*1*	*19842,8*
Социальное обеспечение и иные выплаты населению	0900	0909	6670000	300		141734,2
Социальные выплаты гражданам, кроме публичных нормативных социальных выплат	0900	0909	6670000	320		141734,2
Приобретение товаров, работ, услуг в пользу граждан	0900	0909	6670000	323		141734,2
Областные средства	*0900*	*0909*	*6670000*	*323*	*1*	*141734,2*
СОЦИАЛЬНАЯ ПОЛИТИКА	**1000**					**5456469,6**
Областные средства	**1**					**3537842,4**
Федеральные средства	**2**					**1918627,2**
Пенсионное обеспечение	1000	1001				110261,8
Доплаты к пенсиям, дополнительное пенсионное обеспечение	1000	1001	4910000			110261,8
Закупка товаров, работ и услуг для государственных нужд	1000	1001	4910000	200		95,8
Иные закупки товаров, работ и услуг для государственных нужд	1000	1001	4910000	240		95,8
Прочая закупка товаров, работ и услуг для государственных нужд	1000	1001	4910000	244		95,8
Областные средства	*1000*	*1001*	*4910000*	*244*	*1*	*95,8*
Социальное обеспечение и иные выплаты населению	1000	1001	4910000	300		110166,0
Публичные нормативные социальные выплаты гражданам	1000	1001	4910000	310		6010,8
Пособия и компенсации по публичным нормативным обязательствам	1000	1001	4910000	313		6010,8
Областные средства	*1000*	*1001*	*4910000*	*313*	*1*	*6010,8*
Социальные выплаты гражданам, кроме публичных нормативных социальных выплат	1000	1001	4910000	320		104155,2
Пособия и компенсации гражданам и иные социальные выплаты, кроме публичных нормативных обязательств	1000	1001	4910000	321		104155,2
Областные средства	*1000*	*1001*	*4910000*	*321*	*1*	*104155,2*
Социальное обслуживание населения	1000	1002				1197433,0
Дома-интернаты для престарелых и инвалидов	1000	1002	5010000			320265,0
Обеспечение деятельности (оказание услуг) подведомственных учреждений	1000	1002	5019900			320265,0
Предоставление субсидий бюджетным, автономным учреждениям и иным некоммерческим организациям	1000	1002	5019900	600		320265,0
Субсидии бюджетным учреждениям	1000	1002	5019900	610		320265,0
Субсидии бюджетным учреждениям на финансовое обеспечение государственного задания на оказание государственных услуг (выполнение работ)	1000	1002	5019900	611		319059,0
Областные средства	*1000*	*1002*	*5019900*	*611*	*1*	*319059,0*
Субсидии бюджетным учреждениям на иные цели	1000	1002	5019900	612		1206,0
Областные средства	*1000*	*1002*	*5019900*	*612*	*1*	*1206,0*
Социальная помощь	1000	1002	5050000			9747,2
Федеральный закон от 24 ноября 1995 года № 181-ФЗ «О социальной защите инвалидов в Российской Федерации»	1000	1002	5050200			9747,2
Обеспечение инвалидов техническими средствами реабилитации, включая изготовление и ремонт протезно-ортопедических изделий	1000	1002	5050201			9747,2
Расходы на выплаты персоналу в целях обеспечения выполнения функций государственными органами, казенными учреждениями, органами управления государственными внебюджетными фондами	1000	1002	5050201	100		7386,4
Расходы на выплаты персоналу казенных учреждений	1000	1002	5050201	110		7386,4
Фонд оплаты труда и страховые взносы	1000	1002	5050201	111		7206,4
Федеральные средства	*1000*	*1002*	*5050201*	*111*	*2*	*7206,4*
Иные выплаты персоналу, за исключением фонда оплаты труда	1000	1002	5050201	112		180,0
Федеральные средства	*1000*	*1002*	*5050201*	*112*	*2*	*180,0*
Закупка товаров, работ и услуг для государственных нужд	1000	1002	5050201	200		2360,8
Иные закупки товаров, работ и услуг для государственных нужд	1000	1002	5050201	240		2360,8
Закупка товаров, работ и услуг в сфере информационно-коммуникационных технологий	1000	1002	5050201	242		2199,0
Федеральные средства	*1000*	*1002*	*5050201*	*242*	*2*	*2199,0*
Прочая закупка товаров, работ и услуг для государственных нужд	1000	1002	5050201	244		161,8
Федеральные средства	*1000*	*1002*	*5050201*	*244*	*2*	*161,8*
Учреждения социального обслуживания населения	1000	1002	5080000			867420,8
Обеспечение деятельности (оказание услуг) подведомственных учреждений	1000	1002	5089900			867420,8
Расходы на выплаты персоналу в целях обеспечения выполнения функций государственными органами, казенными учреждениями, органами управления государственными внебюджетными фондами	1000	1002	5089900	100		125635,3
Расходы на выплаты персоналу казенных учреждений	1000	1002	5089900	110		125635,3
Фонд оплаты труда и страховые взносы	1000	1002	5089900	111		125536,0
Областные средства	*1000*	*1002*	*5089900*	*111*	*1*	*125536,0*
Иные выплаты персоналу, за исключением фонда оплаты труда	1000	1002	5089900	112		99,3
Областные средства	*1000*	*1002*	*5089900*	*112*	*1*	*99,3*
Закупка товаров, работ и услуг для государственных нужд	1000	1002	5089900	200		12954,0
Иные закупки товаров, работ и услуг для государственных нужд	1000	1002	5089900	240		12954,0
Закупка товаров, работ и услуг в сфере информационно-коммуникационных технологий	1000	1002	5089900	242		3840,0
Областные средства	*1000*	*1002*	*5089900*	*242*	*1*	*3840,0*
Прочая закупка товаров, работ и услуг для государственных нужд	1000	1002	5089900	244		9114,0
Областные средства	*1000*	*1002*	*5089900*	*244*	*1*	*9114,0*
Предоставление субсидий бюджетным, автономным учреждениям и иным некоммерческим организациям	1000	1002	5089900	600		728714,9
Субсидии бюджетным учреждениям	1000	1002	5089900	610		728714,9
Субсидии бюджетным учреждениям на финансовое обеспечение государственного задания на оказание государственных услуг (выполнение работ)	1000	1002	5089900	611		722902,6
Областные средства	*1000*	*1002*	*5089900*	*611*	*1*	*722902,6*
Субсидии бюджетным учреждениям на иные цели	1000	1002	5089900	612		5812,3
Областные средства	*1000*	*1002*	*5089900*	*612*	*1*	*5812,3*
Иные бюджетные ассигнования	1000	1002	5089900	800		116,6
Уплата налогов, сборов и иных платежей	1000	1002	5089900	850		116,6
Уплата налога на имущество организаций и земельного налога	1000	1002	5089900	851		81,6
Областные средства	*1000*	*1002*	*5089900*	*851*	*1*	*81,6*
Уплата прочих налогов, сборов и иных платежей	1000	1002	5089900	852		35,0
Областные средства	*1000*	*1002*	*5089900*	*852*	*1*	*35,0*
Социальное обеспечение населения	1000	1003				3528202,0
Федеральные целевые программы	1000	1003	1000000			89893,1
Федеральная целевая программа «Социальное развитие села до 2013 года»	1000	1003	1001100			32400,0
Реализация мероприятий Федеральной целевой программы «Социальное развитие села до 2013 года»	1000	1003	1001199			32400,0
Межбюджетные трансферты	1000	1003	1001199	500		32400,0
Субсидии	1000	1003	1001199	520		32400,0
Субсидии, за исключением субсидий на софинансирование объектов капитального строительства государственной собственности и муниципальной собственности	1000	1003	1001199	521		32400,0

Продолжение на 16-й стр.

Продолжение. Начало на 2-й стр.

Областные средства	*1000*	*1003*	*1001199*	*521*	*1*	*8400,0*
Федеральные средства	*1000*	*1003*	*1001199*	*521*	*2*	*24000,0*
Федеральная целевая программа «Жилище» на 2011-2015 годы	1000	1003	1008800			57493,1
Федеральная целевая программа «Жилище» на 2011-2015 годы. Подпрограмма «Обеспечение жильем молодых семей»	1000	1003	1008820			57493,1
Межбюджетные трансферты	1000	1003	1008820	500		57493,1
Субсидии	1000	1003	1008820	520		57493,1
Субсидии, за исключением субсидий на софинансирование объектов капитального строительства государственной собственности и муниципальной собственности	1000	1003	1008820	521		57493,1
Областные средства	*1000*	*1003*	*1008820*	*521*	*1*	*36402,5*
Федеральные средства	*1000*	*1003*	*1008820*	*521*	*2*	*21090,6*
Социальная помощь	1000	1003	5050000			3044761,3
Закон Российской Федерации от 15 мая 1991 года № 1244-1 «О социальной защите граждан, подвергшихся воздействию радиации вследствие катастрофы на Чернобыльской АЭС»	1000	1003	5050100			66100,5
Пособие по уходу за ребенком гражданам, подвергшимся воздействию радиации вследствие радиационных аварий	1000	1003	5050103			66100,5
Социальное обеспечение и иные выплаты населению	1000	1003	5050103	300		66100,5
Иные выплаты населению	1000	1003	5050103	360		66100,5
Федеральные средства	*1000*	*1003*	*5050103*	*360*	*2*	*66100,5*
Федеральный закон от 24 ноября 1995 года № 181-ФЗ «О социальной защите инвалидов в Российской Федерации»	1000	1003	5050200			184017,7
Обеспечение инвалидов техническими средствами реабилитации, включая изготовление и ремонт протезно-ортопедических изделий	1000	1003	5050201			184017,7
Закупка товаров, работ и услуг для государственных нужд	1000	1003	5050201	200		4243,3
Иные закупки товаров, работ и услуг для государственных нужд	1000	1003	5050201	240		4243,3
Прочая закупка товаров, работ и услуг для государственных нужд	1000	1003	5050201	244		4243,3
Федеральные средства	*1000*	*1003*	*5050201*	*244*	*2*	*4243,3*
Социальное обеспечение и иные выплаты населению	1000	1003	5050201	300		179774,4
Социальные выплаты гражданам, кроме публичных нормативных социальных выплат	1000	1003	5050201	320		179774,4
Приобретение товаров, работ, услуг в пользу граждан	1000	1003	5050201	323		179774,4
Федеральные средства	*1000*	*1003*	*5050201*	*323*	*2*	*179774,4*
Федеральный закон от 17 июля 1999 года № 178-ФЗ «О государственной социальной помощи»	1000	1003	5050300			20292,9
Оказание государственной социальной помощи отдельным категориям граждан в части оплаты санаторно-курортного лечения, а также проезда на междугородном транспорте к месту лечения и обратно	1000	1003	5050301			20292,9
Закупка товаров, работ и услуг для государственных нужд	1000	1003	5050301	200		42,0
Иные закупки товаров, работ и услуг для государственных нужд	1000	1003	5050301	240		42,0
Прочая закупка товаров, работ и услуг для государственных нужд	1000	1003	5050301	244		42,0
Федеральные средства	*1000*	*1003*	*5050301*	*244*	*2*	*42,0*
Социальное обеспечение и иные выплаты населению	1000	1003	5050301	300		20250,9
Социальные выплаты гражданам, кроме публичных нормативных социальных выплат	1000	1003	5050301	320		20250,9
Приобретение товаров, работ, услуг в пользу граждан	1000	1003	5050301	323		20250,9
Федеральные средства	*1000*	*1003*	*5050301*	*323*	*2*	*20250,9*
Федеральный закон от 19 мая 1995 года № 81-ФЗ «О государственных пособиях гражданам, имеющим детей»	1000	1003	5050500			228333,2
Выплата пособий по уходу за ребенком до достижения им возраста полутора лет гражданам, не подлежащим обязательному социальному страхованию на случай временной нетрудоспособности и в связи с материнством	1000	1003	5050501			204143,5
Социальное обеспечение и иные выплаты населению	1000	1003	5050501	300		204143,5
Иные выплаты населению	1000	1003	5050501	360		204143,5
Федеральные средства	*1000*	*1003*	*5050501*	*360*	*2*	*204143,5*
Выплата пособий при рождении ребенка гражданам, не подлежащим обязательному социальному страхованию на случай временной нетрудоспособности и в связи с материнством	1000	1003	5050507			24189,7
Социальное обеспечение и иные выплаты населению	1000	1003	5050507	300		24189,7
Иные выплаты населению	1000	1003	5050507	360		24189,7
Федеральные средства	*1000*	*1003*	*5050507*	*360*	*2*	*24189,7*
Закон Российской Федерации от 15 января 1993 года № 4301-1 «О статусе Героев Советского Союза, Героев Российской Федерации и полных кавалеров ордена Славы»	1000	1003	5050800			45,2
Социальная поддержка Героев Советского Союза, Героев Российской Федерации и полных кавалеров ордена Славы	1000	1003	5050802			45,2
Социальное обеспечение и иные выплаты населению	1000	1003	5050802	300		45,2
Публичные нормативные социальные выплаты гражданам	1000	1003	5050802	310		45,2
Пособия и компенсации по публичным нормативным обязательствам	1000	1003	5050802	313		45,2
Федеральные средства	*1000*	*1003*	*5050802*	*313*	*2*	*45,2*
Единовременное пособие беременной жене военнослужащего, проходящего военную службу по призыву, а также ежемесячное пособие на ребенка военнослужащего, проходящего военную службу по призыву	1000	1003	5051900			18673,0
Социальное обеспечение и иные выплаты населению	1000	1003	5051900	300		18673,0
Публичные нормативные социальные выплаты гражданам	1000	1003	5051900	310		18673,0
Пособия и компенсации по публичным нормативным обязательствам	1000	1003	5051900	313		18673,0
Федеральные средства	*1000*	*1003*	*5051900*	*313*	*2*	*18673,0*
Федеральный законом от 12 января 1996 года № 8-ФЗ «О погребении и похоронном деле»	1000	1003	5052200			6302,8
Закупка товаров, работ и услуг для государственных нужд	1000	1003	5052200	200		109,6
Иные закупки товаров, работ и услуг для государственных нужд	1000	1003	5052200	240		109,6
Прочая закупка товаров, работ и услуг для государственных нужд	1000	1003	5052200	244		109,6
Областные средства	*1000*	*1003*	*5052200*	*244*	*1*	*109,6*
Социальное обеспечение и иные выплаты населению	1000	1003	5052200	300		6193,2
Публичные нормативные социальные выплаты гражданам	1000	1003	5052200	310		6193,2
Пособия и компенсации по публичным нормативным обязательствам	1000	1003	5052200	313		6193,2
Областные средства	*1000*	*1003*	*5052200*	*313*	*1*	*6193,2*
Закон Российской Федерации от 9 июня 1993 года № 5142-1 «О донорстве крови и ее компонентов»	1000	1003	5052900			26363,3
Обеспечение мер социальной поддержки для лиц, награжденных знаком «Почетный донор СССР», «Почетный донор России»	1000	1003	5052901			26363,3
Социальное обеспечение и иные выплаты населению	1000	1003	5052901	300		26363,3
Публичные нормативные социальные выплаты гражданам	1000	1003	5052901	310		26363,3
Пособия и компенсации по публичным нормативным обязательствам	1000	1003	5052901	313		26363,3
Федеральные средства	*1000*	*1003*	*5052901*	*313*	*2*	*26363,3*
Мероприятия в области социальной политики	1000	1003	5053300			225033,7
Закон Орловской области от 3 декабря 2007 года № 720-ОЗ «О звании «Ветеран труда Орловской области»	1000	1003	5053302			225033,7
Закупка товаров, работ и услуг для государственных нужд	1000	1003	5053302	200		3643,8
Иные закупки товаров, работ и услуг для государственных нужд	1000	1003	5053302	240		3643,8
Прочая закупка товаров, работ и услуг для государственных нужд	1000	1003	5053302	244		3643,8
Областные средства	*1000*	*1003*	*5053302*	*244*	*1*	*3643,8*
Социальное обеспечение и иные выплаты населению	1000	1003	5053302	300		221389,9
Публичные нормативные социальные выплаты гражданам	1000	1003	5053302	310		117921,5
Меры социальной поддержки населения по публичным нормативным обязательствам	1000	1003	5053302	314		117921,5
Областные средства	*1000*	*1003*	*5053302*	*314*	*1*	*117921,5*
Социальные выплаты гражданам, кроме публичных нормативных социальных выплат	1000	1003	5053302	320		103468,4
Пособия и компенсации гражданам и иные социальные выплаты, кроме публичных нормативных обязательств	1000	1003	5053302	321		103468,4
Областные средства	*1000*	*1003*	*5053302*	*321*	*1*	*103468,4*
Обеспечение жильем инвалидов войны и инвалидов боевых действий, участников Великой Отечественной войны, ветеранов боевых действий, военнослужащих, проходивших военную службу в период с 22 июня 1941 года по 3 сентября 1945 года, граждан, награжденных знаком «Жителю блокадного Ленинграда», лиц, работавших на военных объектах в период Великой Отечественной войны, членов семей погибших (умерших) инвалидов войны, участников Великой Отечественной войны, ветеранов боевых действий, инвалидов и семей, имеющих детей-инвалидов	1000	1003	5053400			289993,3
Обеспечение жильем отдельных категорий граждан, установленных Федеральным Законом от 12 января 1995 года №5-ФЗ «О ветеранах», в соответствии с Указом Президента Российской Федерации от 7 мая 2008 года № 714 «Об обеспечении жильем ветеранов Великой отечественной войны 1941-1945 годов»	1000	1003	5053401			275061,6
Межбюджетные трансферты	1000	1003	5053401	500		275061,6
Субвенции	1000	1003	5053401	530		275061,6
Федеральные средства	*1000*	*1003*	*5053401*	*530*	*2*	*275061,6*
Обеспечение жильем отдельных категорий граждан, установленных Федеральными законами от 12 января 1995 года № 5-ФЗ «О ветеранах» и от 24 ноября 1995 года № 181-ФЗ «О социальной защите инвалидов в Российской Федерации»	1000	1003	5053402			14931,7
Межбюджетные трансферты	1000	1003	5053402	500		14931,7
Субвенции	1000	1003	5053402	530		14931,7
Федеральные средства	*1000*	*1003*	*5053402*	*530*	*2*	*14931,7*
Обеспечение равной доступности услуг общественного транспорта на территории соответствующего субъекта Российской Федерации для отдельных категорий граждан, оказание мер социальной поддержки которым относится к ведению Российской Федерации и субъектов Российской Федерации	1000	1003	5053700			58361,0
Социальное обеспечение и иные выплаты населению	1000	1003	5053700	300		58361,0
Социальные выплаты гражданам, кроме публичных нормативных социальных выплат	1000	1003	5053700	320		58361,0
Областные средства	*1000*	*1003*	*5053700*	*320*	*1*	*58361,0*
Федеральный закон от 17 сентября 1998 года №157-ФЗ «Об иммунопрофилактике инфекционных болезней»	1000	1003	5054400			80,0
Государственные единовременные пособия и ежемесячные денежные компенсации гражданам при возникновении поствакцинальных осложнений	1000	1003	5054401			80,0
Социальное обеспечение и иные выплаты населению	1000	1003	5054401	300		80,0
Публичные нормативные социальные выплаты гражданам	1000	1003	5054401	310		80,0
Пособия и компенсации по публичным нормативным обязательствам	1000	1003	5054401	313		80,0
Федеральные средства	*1000*	*1003*	*5054401*	*313*	*2*	*80,0*
Выплаты инвалидам компенсаций страховых премий по договорам обязательного страхования гражданской ответственности владельцев транспортных средств	1000	1003	5054500			1015,7
Закупка товаров, работ и услуг для государственных нужд	1000	1003	5054500	200		25,0
Иные закупки товаров, работ и услуг для государственных нужд	1000	1003	5054500	240		25,0
Прочая закупка товаров, работ и услуг для государственных нужд	1000	1003	5054500	244		25,0
Федеральные средства	*1000*	*1003*	*5054500*	*244*	*2*	*25,0*
Социальное обеспечение и иные выплаты населению	1000	1003	5054500	300		990,7
Публичные нормативные социальные выплаты гражданам	1000	1003	5054500	310		990,7
Пособия и компенсации по публичным нормативным обязательствам	1000	1003	5054500	313		990,7
Федеральные средства	*1000*	*1003*	*5054500*	*313*	*2*	*990,7*
Оплата жилищно-коммунальных услуг отдельным категориям граждан	1000	1003	5054600			718013,6
Закупка товаров, работ и услуг для государственных нужд	1000	1003	5054600	200		10611,0
Иные закупки товаров, работ и услуг для государственных нужд	1000	1003	5054600	240		10611,0
Прочая закупка товаров, работ и услуг для государственных нужд	1000	1003	5054600	244		10611,0
Федеральные средства	*1000*	*1003*	*5054600*	*244*	*2*	*10611,0*
Социальное обеспечение и иные выплаты населению	1000	1003	5054600	300		707402,6
Социальные выплаты гражданам, кроме публичных нормативных социальных выплат	1000	1003	5054600	320		707402,6
Пособия и компенсации гражданам и иные социальные выплаты, кроме публичных нормативных обязательств	1000	1003	5054600	321		707402,6
Федеральные средства	*1000*	*1003*	*5054600*	*321*	*2*	*707402,6*
Предоставление гражданам субсидий на оплату жилого помещения и коммунальных услуг	1000	1003	5054800			150000,0
Закупка товаров, работ и услуг для государственных нужд	1000	1003	5054800	200		1580,0
Иные закупки товаров, работ и услуг для государственных нужд	1000	1003	5054800	240		1580,0
Прочая закупка товаров, работ и услуг для государственных нужд	1000	1003	5054800	244		1580,0
Областные средства	*1000*	*1003*	*5054800*	*244*	*1*	*1580,0*
Социальное обеспечение и иные выплаты населению	1000	1003	5054800	300		148420,0
Социальные выплаты гражданам, кроме публичных нормативных социальных выплат	1000	1003	5054800	320		148420,0
Пособия и компенсации гражданам и иные социальные выплаты, кроме публичных нормативных обязательств	1000	1003	5054800	321		148420,0
Областные средства	*1000*	*1003*	*5054800*	*321*	*1*	*148420,0*
Реализация мер социальной поддержки отдельных категорий граждан	1000	1003	5055500			1013762,6
Ежемесячное пособие на ребенка	1000	1003	5055510			272705,3
Закупка товаров, работ и услуг для государственных нужд	1000	1003	5055510	200		958,6
Иные закупки товаров, работ и услуг для государственных нужд	1000	1003	5055510	240		958,6
Прочая закупка товаров, работ и услуг для государственных нужд	1000	1003	5055510	244		958,6
Областные средства	*1000*	*1003*	*5055510*	*244*	*1*	*958,6*
Социальное обеспечение и иные выплаты населению	1000	1003	5055510	300		271746,7
Публичные нормативные социальные выплаты гражданам	1000	1003	5055510	310		271746,7
Пособия и компенсации по публичным нормативным обязательствам	1000	1003	5055510	313		271746,7
Областные средства	*1000*	*1003*	*5055510*	*313*	*1*	*271746,7*
Обеспечение мер социальной поддержки ветеранов труда	1000	1003	5055521			721946,8
Закупка товаров, работ и услуг для государственных нужд	1000	1003	5055521	200		11715,9
Иные закупки товаров, работ и услуг для государственных нужд	1000	1003	5055521	240		11715,9
Прочая закупка товаров, работ и услуг для государственных нужд	1000	1003	5055521	244		11715,9
Областные средства	*1000*	*1003*	*5055521*	*244*	*1*	*11715,9*
Социальное обеспечение и иные выплаты населению	1000	1003	5055521	300		710230,9
Публичные нормативные социальные выплаты гражданам	1000	1003	5055521	310		348404,6
Меры социальной поддержки населения по публичным нормативным обязательствам	1000	1003	5055521	314		348404,6
Областные средства	*1000*	*1003*	*5055521*	*314*	*1*	*348404,6*
Социальные выплаты гражданам, кроме публичных нормативных социальных выплат	1000	1003	5055521	320		361826,3
Пособия и компенсации гражданам и иные социальные выплаты, кроме публичных нормативных обязательств	1000	1003	5055521	321		361826,3
Областные средства	*1000*	*1003*	*5055521*	*321*	*1*	*361826,3*
Обеспечение мер социальной поддержки тружеников тыла	1000	1003	5055522			9789,1
Закупка товаров, работ и услуг для государственных нужд	1000	1003	5055522	200		157,8
Иные закупки товаров, работ и услуг для государственных нужд	1000	1003	5055522	240		157,8
Прочая закупка товаров, работ и услуг для государственных нужд	1000	1003	5055522	244		157,8
Областные средства	*1000*	*1003*	*5055522*	*244*	*1*	*157,8*
Социальное обеспечение и иные выплаты населению	1000	1003	5055522	300		9631,3
Публичные нормативные социальные выплаты гражданам	1000	1003	5055522	310		6056,9
Меры социальной поддержки населения по публичным нормативным обязательствам	1000	1003	5055522	314		6056,9
Областные средства	*1000*	*1003*	*5055522*	*314*	*1*	*6056,9*
Социальные выплаты гражданам, кроме публичных нормативных социальных выплат	1000	1003	5055522	320		3574,4
Пособия и компенсации гражданам и иные социальные выплаты, кроме публичных нормативных обязательств	1000	1003	5055522	321		3574,4
Областные средства	*1000*	*1003*	*5055522*	*321*	*1*	*3574,4*
Обеспечение мер социальной поддержки реабилитированных лиц и лиц, признанных пострадавшими от политических репрессий	1000	1003	5055530			9321,4
Закупка товаров, работ и услуг для государственных нужд	1000	1003	5055530	200		145,6
Иные закупки товаров, работ и услуг для государственных нужд	1000	1003	5055530	240		145,6
Прочая закупка товаров, работ и услуг для государственных нужд	1000	1003	5055530	244		145,6
Областные средства	*1000*	*1003*	*5055530*	*244*	*1*	*145,6*
Социальное обеспечение и иные выплаты населению	1000	1003	5055530	300		9175,8
Публичные нормативные социальные выплаты гражданам	1000	1003	5055530	310		4288,1
Меры социальной поддержки населения по публичным нормативным обязательствам	1000	1003	5055530	314		4288,1
Областные средства	*1000*	*1003*	*5055530*	*314*	*1*	*4288,1*
Социальные выплаты гражданам, кроме публичных нормативных социальных выплат	1000	1003	5055530	320		4887,7
Пособия и компенсации гражданам и иные социальные выплаты, кроме публичных нормативных обязательств	1000	1003	5055530	321		4887,7
Областные средства	*1000*	*1003*	*5055530*	*321*	*1*	*4887,7*
Оказание других видов социальной помощи	1000	1003	5058600			38372,8
Закупка товаров, работ и услуг для государственных нужд	1000	1003	5058600	200		1272,0
Иные закупки товаров, работ и услуг для государственных нужд	1000	1003	5058600	240		1272,0
Прочая закупка товаров, работ и услуг для государственных нужд	1000	1003	5058600	244		1272,0
Областные средства	*1000*	*1003*	*5058600*	*244*	*1*	*1272,0*
Социальное обеспечение и иные выплаты населению	1000	1003	5058600	300		37100,8
Социальные выплаты гражданам, кроме публичных нормативных социальных выплат	1000	1003	5058600	320		37100,8
Пособия и компенсации гражданам и иные социальные выплаты, кроме публичных нормативных обязательств	1000	1003	5058600	321		37100,8
Областные средства	*1000*	*1003*	*5058600*	*321*	*1*	*37100,8*
Реализация государственной политики занятости населения	1000	1003	5100000			219758,3
Осуществление полномочий Российской Федерации в области содействия занятости населения, включая расходы по осуществлению этих полномочий	1000	1003	5100200			219758,3
Социальное обеспечение и иные выплаты населению	1000	1003	5100200	300		196262,3
Социальные выплаты гражданам, кроме публичных нормативных социальных выплат	1000	1003	5100200	320		188018,8
Пособия и компенсации гражданам и иные социальные выплаты, кроме публичных нормативных обязательств	1000	1003	5100200	321		187036,4
Федеральные средства	*1000*	*1003*	*5100200*	*321*	*2*	*187036,4*
Приобретение товаров, работ, услуг в пользу граждан	1000	1003	5100200	323		982,4
Федеральные средства	*1000*	*1003*	*5100200*	*323*	*2*	*982,4*
Стипендии	1000	1003	5100200	340		8243,5
Федеральные средства	*1000*	*1003*	*5100200*	*340*	*2*	*8243,5*
Межбюджетные трансферты	1000	1003	5100200	500		23496,0
Межбюджетные трансферты бюджету Пенсионного фонда Российской Федерации	1000	1003	5100200	570		23496,0
Федеральные средства	*1000*	*1003*	*5100200*	*570*	*2*	*23496,0*
Реализация государственных функций в области социальной политики	1000	1003	5140000			3306,0
Мероприятия в области социальной политики	1000	1003	5140100			3306,0
Закупка товаров, работ и услуг для государственных нужд	1000	1003	5140100	200		802,0
Иные закупки товаров, работ и услуг для государственных нужд	1000	1003	5140100	240		802,0
Прочая закупка товаров, работ и услуг для государственных нужд	1000	1003	5140100	244		802,0
Областные средства	*1000*	*1003*	*5140100*	*244*	*1*	*802,0*
Предоставление субсидий бюджетным, автономным учреждениям и иным некоммерческим организациям	1000	1003	5140100	600		2504,0
Субсидии бюджетным учреждениям	1000	1003	5140100	610		2504,0
Субсидии бюджетным учреждениям на иные цели	1000	1003	5140100	612		2504,0
Областные средства	*1000*	*1003*	*5140100*	*612*	*1*	*2504,0*
Межбюджетные трансферты	1000	1003	5210000			54318,2
Социальные выплаты, установленные Законом Орловской области от 22 августа 2005 года № 533-ОЗ «Об образовании в Орловской области»	1000	1003	5215900			54318,2
Предоставление мер социальной поддержки в виде ежемесячной денежной компенсации на оплату жилого помещения, освещения и отопления педагогическим работникам образовательных учреждений Орловской области, муниципальных образовательных учреждений, проживающим и работающим в сельской местности, рабочих поселках (поселках городского типа)	1000	1003	5215902			54318,2
Межбюджетные трансферты	1000	1003	5215902	500		54318,2
Субвенции	1000	1003	5215902	530		54318,2
Областные средства	*1000*	*1003*	*5215902*	*530*	*1*	*54318,2*
Закон Орловской области от 22 августа 2005 года № 529-ОЗ «О гарантиях прав ребенка в Орловской области»	1000	1003	6730000			366,6
Меры социальной поддержки семей, принявших детей-сирот и детей, оставшихся без попечения родителей, на воспитание под опеку (попечительство), в приемную семью	1000	1003	6730100			366,6
Закупка товаров, работ и услуг для государственных нужд	1000	1003	6730100	200		6,1
Иные закупки товаров, работ и услуг для государственных нужд	1000	1003	6730100	240		6,1
Прочая закупка товаров, работ и услуг для государственных нужд	1000	1003	6730100	244		6,1
Областные средства	*1000*	*1003*	*6730100*	*244*	*1*	*6,1*
Социальное обеспечение и иные выплаты населению	1000	1003	6730100	300		360,5
Социальные выплаты гражданам, кроме публичных нормативных социальных выплат	1000	1003	6730100	320		360,5
Пособия и компенсации гражданам и иные социальные выплаты, кроме публичных нормативных обязательств	1000	1003	6730100	321		360,5
Областные средства	*1000*	*1003*	*6730100*	*321*	*1*	*360,5*
Закон Орловской области от 2 октября 2003 года № 350-ОЗ «О статусе многодетной семьи в Орловской области и мерах ее социальной поддержки»	1000	1003	6750000			115798,5
Единовременное пособие многодетной семье	1000	1003	6750100			16673,9
Социальное обеспечение и иные выплаты населению	1000	1003	6750100	300		16673,9
Публичные нормативные социальные выплаты гражданам	1000	1003	6750100	310		16673,9
Пособия и компенсации по публичным нормативным обязательствам	1000	1003	6750100	313		16673,9
Областные средства	*1000*	*1003*	*6750100*	*313*	*1*	*16673,9*
Ежемесячное пособие для многодетной семьи	1000	1003	6750200			70402,7
Закупка товаров, работ и услуг для государственных нужд	1000	1003	6750200	200		371,9
Иные закупки товаров, работ и услуг для государственных нужд	1000	1003	6750200	240		371,9
Прочая закупка товаров, работ и услуг для государственных нужд	1000	1003	6750200	244		371,9
Областные средства	*1000*	*1003*	*6750200*	*244*	*1*	*371,9*
Социальное обеспечение и иные выплаты населению	1000	1003	6750200	300		70030,8
Публичные нормативные социальные выплаты гражданам	1000	1003	6750200	310		70030,8
Пособия и компенсации по публичным нормативным обязательствам	1000	1003	6750200	313		70030,8
Областные средства	*1000*	*1003*	*6750200*	*313*	*1*	*70030,8*
Меры социальной поддержки	1000	1003	6750400			28721,9
Закупка товаров, работ и услуг для государственных нужд	1000	1003	6750400	200		401,2
Иные закупки товаров, работ и услуг для государственных нужд	1000	1003	6750400	240		401,2
Прочая закупка товаров, работ и услуг для государственных нужд	1000	1003	6750400	244		401,2
Областные средства	*1000*	*1003*	*6750400*	*244*	*1*	*401,2*
Социальное обеспечение и иные выплаты населению	1000	1003	6750400	300		28320,7
Публичные нормативные социальные выплаты гражданам	1000	1003	6750400	310		4473,2
Меры социальной поддержки населения по публичным нормативным обязательствам	1000	1003	6750400	314		4473,2
Областные средства	*1000*	*1003*	*6750400*	*314*	*1*	*4473,2*
Социальные выплаты гражданам, кроме публичных нормативных социальных выплат	1000	1003	6750400	320		23847,5
Пособия и компенсации гражданам и иные социальные выплаты, кроме публичных нормативных обязательств	1000	1003	6750400	321		23847,5
Областные средства	*1000*	*1003*	*6750400*	*321*	*1*	*23847,5*
Охрана семьи и детства	1000	1004				476516,2
Социальная помощь	1000	1004	5050000			114568,1
Федеральный закон от 19 мая 1995 года № 81-ФЗ «О государственных пособиях гражданам, имеющим детей»	1000	1004	5050500			3641,2
Выплата единовременного пособия при всех формах устройства детей, лишенных родительского попечения, в семью	1000	1004	5050502			3641,2
Межбюджетные трансферты	1000	1004	5050502	500		3641,2
Субвенции	1000	1004	5050502	530		3641,2
Федеральные средства	*1000*	*1004*	*5050502*	*530*	*2*	*3641,2*
Федеральный закон от 21 декабря 1996 года № 159-ФЗ «О дополнительных гарантиях по социальной поддержке детей-сирот и детей, оставшихся без попечения родителей»	1000	1004	5052100			110926,9
Обеспечение предоставления жилых помещений детям-сиротам и детям, оставшимся без попечения родителей, лицам из их числа по договорам найма специализированных жилых помещений	1000	1004	5052104			110926,9
Межбюджетные трансферты	1000	1004	5052104	500		110926,9
Субвенции	1000	1004	5052104	530		110926,9
Областные средства	*1000*	*1004*	*5052104*	*530*	*1*	*98249,9*
Федеральные средства	*1000*	*1004*	*5052104*	*530*	*2*	*12677,0*
Мероприятия по борьбе с беспризорностью, по опеке и попечительству	1000	1004	5110000			140,0
Перевозка несовершеннолетних, самовольно ушедших из семей, детских домов, школ-интернатов, специальных учебно-воспитательных и иных детских учреждений	1000	1004	5110200			140,0
Предоставление субсидий бюджетным, автономным учреждениям и иным некоммерческим организациям	1000	1004	5110200	600		140,0
Субсидии бюджетным учреждениям	1000	1004	5110200	610		140,0
Субсидии бюджетным учреждениям на иные цели	1000	1004	5110200	612		140,0
Федеральные средства	*1000*	*1004*	*5110200*	*612*	*2*	*140,0*
Реализация государственных функций в области социальной политики	1000	1004	5140000			76520,0
Ежемесячная денежная выплата, назначаемая в случае рождения третьего ребенка или последующих детей до достижения ребенком возраста трех лет	1000	1004	5141500			76520,0
Закупка товаров, работ и услуг для государственных нужд	1000	1004	5141500	200		140,0
Иные закупки товаров, работ и услуг для государственных нужд	1000	1004	5141500	240		140,0
Прочая закупка товаров, работ и услуг для государственных нужд	1000	1004	5141500	244		140,0
Областные средства	*1000*	*1004*	*5141500*	*244*	*1*	*140,0*
Социальное обеспечение и иные выплаты населению	1000	1004	5141500	300		76380,0
Публичные нормативные социальные выплаты гражданам	1000	1004	5141500	310		76380,0
Меры социальной поддержки населения по публичным нормативным обязательствам	1000	1004	5141500	314		76380,0
Областные средства	*1000*	*1004*	*5141500*	*314*	*1*	*7638,0*
Федеральные средства	*1000*	*1004*	*5141500*	*314*	*2*	*68742,0*
Иные безвозмездные и безвозвратные перечисления	1000	1004	5200000			36130,2
Компенсация части родительской платы за содержание ребенка в образовательных организациях, реализующих основную общеобразовательную программу дошкольного образования	1000	1004	5201000			36130,2
Межбюджетные трансферты	1000	1004	5201000	500		36130,2
Субвенции	1000	1004	5201000	530		36130,2
Областные средства	*1000*	*1004*	*5201000*	*530*	*1*	*36130,2*
Закон Орловской области от 22 августа 2005 года № 529-ОЗ «О гарантиях прав ребенка в Орловской области»	1000	1004	6730000			127408,6
Меры социальной поддержки, предоставляемые детям-сиротам и детям, оставшимся без попечения родителей	1000	1004	6730200			6543,9
Обеспечение выпускников муниципальных образовательных учреждений из числа детей-сирот и детей, оставшихся без попечения родителей, единовременным денежным пособием, одеждой, обувью, мягким инвентарем и оборудованием	1000	1004	6730202			3770,9
Межбюджетные трансферты	1000	1004	6730202	500		3770,9
Субвенции	1000	1004	6730202	530		3770,9
Областные средства	*1000*	*1004*	*6730202*	*530*	*1*	*3770,9*

Единовременная выплата на ремонт жилых помещений, закрепленных на праве собственности за детьми-сиротами и детьми, оставшимися без попечения родителей, а также лицами из их числа, после окончания их пребывания в образовательном учреждении или учреждении социального обслуживания, а также в учреждениях всех видов профессионального образования либо по окончании службы в рядах Вооруженных сил Российской Федерации, либо после возвращения из учреждений, исполняющих наказание в виде лишения свободы, при условии отсутствия проживания в жилых помещениях других несовершеннолетних членов семьи	1000	1004	6730400			650,0
Межбюджетные трансферты	1000	1004	6730400	500		650,0
Субвенции	1000	1004	6730400	530		650,0
Областные средства	*1000*	*1004*	*6730400*	*530*	*1*	*650,0*
Закон Орловской области от 12 ноября 2008 года № 832-ОЗ «О социальной поддержке граждан, усыновивших (удочеривших) детей-сирот и детей, оставшихся без попечения родителей»	1000	1004	6740000			2500,0
Межбюджетные трансферты	1000	1004	6740000	500		2500,0
Субвенции	1000	1004	6740000	530		2500,0
Областные средства	*1000*	*1004*	*6740000*	*530*	*1*	*2500,0*
Закон Орловской области от 2 октября 2003 года № 350-ОЗ «О статусе многодетной семьи в Орловской области и мерах ее социальной поддержки»	1000	1004	6750000			89464,0
Материнский (семейный) капитал для многодетной семьи	1000	1004	6750300			89464,0
Социальное обеспечение и иные выплаты населению	1000	1004	6750300	300		89464,0
Публичные нормативные социальные выплаты гражданам	1000	1004	6750300	310		89464,0
Меры социальной поддержки населения по публичным нормативным обязательствам	1000	1004	6750300	314		89464,0
Областные средства	*1000*	*1004*	*6750300*	*314*	*1*	*89464,0*
Обеспечение полноценным питанием беременных женщин, кормящих матерей, а также детей в возрасте до трех лет	1000	1004	6770000			29785,3
Предоставление субсидий бюджетным, автономным учреждениям и иным некоммерческим организациям	1000	1004	6770000	600		29785,3
Субсидии бюджетным учреждениям	1000	1004	6770000	610		29785,3
Субсидии бюджетным учреждениям на иные цели	1000	1004	6770000	612		29785,3
Областные средства	*1000*	*1004*	*6770000*	*612*	*1*	*29785,3*
Другие вопросы в области социальной политики	1000	1006				144056,6
Руководство и управление в сфере установленных функций органов государственной власти субъектов Российской Федерации и органов местного самоуправления	1000	1006	0020000			60086,5
Центральный аппарат	1000	1006	0020400			60086,5
Расходы на выплаты персоналу в целях обеспечения выполнения функций государственными органами, казенными учреждениями, органами управления государственными внебюджетными фондами	1000	1006	0020400	100		51371,6
Расходы на выплаты персоналу государственных органов	1000	1006	0020400	120		51371,6
Фонд оплаты труда и страховые взносы	1000	1006	0020400	121		49651,9
Областные средства	*1000*	*1006*	*0020400*	*121*	*1*	*49651,9*
Иные выплаты персоналу, за исключением фонда оплаты труда	1000	1006	0020400	122		1719,7
Областные средства	*1000*	*1006*	*0020400*	*122*	*1*	*1719,7*
Закупка товаров, работ и услуг для государственных нужд	1000	1006	0020400	200		8699,4
Иные закупки товаров, работ и услуг для государственных нужд	1000	1006	0020400	240		8699,4
Закупка товаров, работ и услуг в сфере информационно-коммуникационных технологий	1000	1006	0020400	242		3737,7
Областные средства	*1000*	*1006*	*0020400*	*242*	*1*	*3737,7*
Прочая закупка товаров, работ и услуг для государственных нужд	1000	1006	0020400	244		4961,7
Областные средства	*1000*	*1006*	*0020400*	*244*	*1*	*4961,7*
Иные бюджетные ассигнования	1000	1006	0020400	800		15,5
Уплата налогов, сборов и иных платежей	1000	1006	0020400	850		15,5
Уплата прочих налогов, сборов и иных платежей	1000	1006	0020400	852		15,5
Областные средства	*1000*	*1006*	*0020400*	*852*	*1*	*15,5*
Социальная помощь	1000	1006	5050000			5902,5
Федеральный закон от 24 ноября 1995 года № 181-ФЗ «О социальной защите инвалидов в Российской Федерации»	1000	1006	5050200			5902,5
Обеспечение инвалидов техническими средствами реабилитации, включая изготовление и ремонт протезно-ортопедических изделий	1000	1006	5050201			5902,5
Расходы на выплаты персоналу в целях обеспечения выполнения функций государственными органами, казенными учреждениями, органами управления государственными внебюджетными фондами	1000	1006	5050201	100		4712,5
Расходы на выплаты персоналу государственных органов	1000	1006	5050201	120		4712,5
Фонд оплаты труда и страховые взносы	1000	1006	5050201	121		4601,0
Федеральные средства	*1000*	*1006*	*5050201*	*121*	*2*	*4601,0*
Иные выплаты персоналу, за исключением фонда оплаты труда	1000	1006	5050201	122		111,5
Федеральные средства	*1000*	*1006*	*5050201*	*122*	*2*	*111,5*
Закупка товаров, работ и услуг для государственных нужд	1000	1006	5050201	200		1190,0
Иные закупки товаров, работ и услуг для государственных нужд	1000	1006	5050201	240		1190,0
Закупка товаров, работ и услуг в сфере информационно-коммуникационных технологий	1000	1006	5050201	242		1190,0
Федеральные средства	*1000*	*1006*	*5050201*	*242*	*2*	*1190,0*
Межбюджетные трансферты	1000	1006	5210000			30571,6
Субвенции бюджетам муниципальных образований для финансового обеспечения расходных обязательств муниципальных образований, возникающих при выполнении государственных полномочий Российской Федерации, субъектов Российской Федерации, переданных для осуществления органам местного самоуправления в установленном порядке	1000	1006	5210200			30571,6
Выполнение полномочий в сфере опеки и попечительства	1000	1006	5210212			30571,6
Межбюджетные трансферты	1000	1006	5210212	500		30571,6
Субвенции	1000	1006	5210212	530		30571,6
Областные средства	*1000*	*1006*	*5210212*	*530*	*1*	*30571,6*
Региональные целевые программы	1000	1006	5220000			21996,0
Долгосрочная областная целевая программа «Социальная поддержка инвалидов (доступная среда) на 2012-2014 годы»	1000	1006	5220100			13666,0
Предоставление субсидий бюджетным, автономным учреждениям и иным некоммерческим организациям	1000	1006	5220100	600		13666,0
Субсидии бюджетным учреждениям	1000	1006	5220100	610		13666,0
Субсидии бюджетным учреждениям на иные цели	1000	1006	5220100	612		13666,0
Областные средства	*1000*	*1006*	*5220100*	*612*	*1*	*13666,0*
Долгосрочная областная целевая программа «Старшее поколение на 2011-2013 годы»	1000	1006	5225300			8330,0
Предоставление субсидий бюджетным, автономным учреждениям и иным некоммерческим организациям	1000	1006	5225300	600		8330,0
Субсидии бюджетным учреждениям	1000	1006	5225300	610		8330,0
Субсидии бюджетным учреждениям на иные цели	1000	1006	5225300	612		8330,0
Областные средства	*1000*	*1006*	*5225300*	*612*	*1*	*8330,0*
Межведомственная инвестиционная программа	1000	1006	5520000			25000,0
Долгосрочная областная целевая программа «Социальная поддержка инвалидов (доступная среда) на 2012-2014 годы» в рамках межведомственной инвестиционной программы	1000	1006	5520100			25000,0
Капитальное строительство по долгосрочной областной целевой программе «Социальная поддержка инвалидов (Доступная среда) на 2012-2014 годы» в рамках межведомственной инвестиционной программы	1000	1006	5520101			25000,0
Бюджетные инвестиции	1000	1006	5520101	400		25000,0
Бюджетные инвестиции в объекты государственной собственности государственным учреждениям	1000	1006	5520101	410		25000,0
Бюджетные инвестиции в объекты государственной собственности казенным учреждениям вне рамок государственного оборонного заказа	1000	1006	5520101	411		25000,0
Областные средства	*1000*	*1006*	*5520101*	*411*	*1*	*25000,0*
Закон Орловской области от 2 августа 2012 года № 1385-ОЗ «О регулировании отдельных правоотношений в сфере обеспечения граждан Российской Федерации бесплатной юридической помощью в Орловской области»	1000	1006	6760000			500,0
Закупка товаров, работ и услуг для государственных нужд	1000	1006	6760000	200		500,0
Иные закупки товаров, работ и услуг для государственных нужд	1000	1006	6760000	240		500,0
Прочая закупка товаров, работ и услуг для государственных нужд	1000	1006	6760000	244		500,0
Областные средства	*1000*	*1006*	*6760000*	*244*	*1*	*500,0*
ФИЗИЧЕСКАЯ КУЛЬТУРА И СПОРТ	**1100**					**405008,7**
Областные средства	**1**					**158043,7**
Федеральные средства	**2**					**246965,0**
Массовый спорт	1100	1102				338244,2
Федеральные целевые программы	1100	1102	1000000			245000,0
Федеральная целевая программа «Развитие физической культуры и спорта в Российской Федерации на 2006-2015 годы»	1100	1102	1005800			245000,0
Расходы общепрограммного характера по Федеральной целевой программе «Развитие физической культуры и спорта в Российской Федерации на 2006-2015 годы»	1100	1102	1005802			245000,0
Бюджетные инвестиции	1100	1102	1005802	400		245000,0
Бюджетные инвестиции в объекты государственной собственности государственным учреждениям	1100	1102	1005802	410		245000,0
Бюджетные инвестиции в объекты государственной собственности казенным учреждениям вне рамок государственного оборонного заказа	1100	1102	1005802	411		245000,0
Федеральные средства	*1100*	*1102*	*1005802*	*411*	*2*	*245000,0*
Центры спортивной подготовки (сборные команды)	1100	1102	4820000			30592,2
Обеспечение деятельности (оказание услуг) подведомственных учреждений	1100	1102	4829900			30592,2
Предоставление субсидий бюджетным, автономным учреждениям и иным некоммерческим организациям	1100	1102	4829900	600		30592,2
Субсидии автономным учреждениям	1100	1102	4829900	620		30592,2
Субсидии автономным учреждениям на финансовое обеспечение государственного задания на оказание государственных услуг (выполнение работ)	1100	1102	4829900	621		23092,2
Областные средства	*1100*	*1102*	*4829900*	*621*	*1*	*23092,2*
Субсидии автономным учреждениям на иные цели	1100	1102	4829900	622		7500,0
Областные средства	*1100*	*1102*	*4829900*	*622*	*1*	*7500,0*
Региональные целевые программы	1100	1102	5220000			2552,0
Долгосрочная областная целевая программа «Развитие физической культуры и спорта в Орловской области на 2012-2016 годы»	1100	1102	5222600			2552,0
Предоставление субсидий бюджетным, автономным учреждениям и иным некоммерческим организациям	1100	1102	5222600	600		2552,0
Субсидии бюджетным учреждениям	1100	1102	5222600	610		2552,0
Субсидии бюджетным учреждениям на иные цели	1100	1102	5222600	612		2552,0
Областные средства	*1100*	*1102*	*5222600*	*612*	*1*	*2552,0*
Межведомственная инвестиционная программа	1100	1102	5520000			60100,0
Государственная программа Орловской области «Подготовка и проведение празднования 450-летия основания города Орла (2012-2016 годы)» в рамках межведомственной инвестиционной программы	1100	1102	5524100			60100,0
Подпрограмма «Строительство и реконструкция спортивных сооружений»	1100	1102	5524104			60100,0
Бюджетные инвестиции	1100	1102	5524104	400		60100,0
Бюджетные инвестиции в объекты государственной собственности государственным учреждениям	1100	1102	5524104	410		60100,0
Бюджетные инвестиции в объекты государственной собственности казенным учреждениям вне рамок государственного оборонного заказа	1100	1102	5524104	411		60100,0
Областные средства	*1100*	*1102*	*5524104*	*411*	*1*	*60100,0*
Спорт высших достижений	1100	1103				66764,5
Центры спортивной подготовки (сборные команды)	1100	1103	4820000			54489,0
Обеспечение деятельности (оказание услуг) подведомственных учреждений	1100	1103	4829900			54489,0
Предоставление субсидий бюджетным, автономным учреждениям и иным некоммерческим организациям	1100	1103	4829900	600		54489,0
Субсидии бюджетным учреждениям	1100	1103	4829900	610		19366,0
Субсидии бюджетным учреждениям на финансовое обеспечение государственного задания на оказание государственных услуг (выполнение работ)	1100	1103	4829900	611		18173,0
Областные средства	*1100*	*1103*	*4829900*	*611*	*1*	*18173,0*
Субсидии бюджетным учреждениям на иные цели	1100	1103	4829900	612		1193,0
Областные средства	*1100*	*1103*	*4829900*	*612*	*1*	*1193,0*
Субсидии автономным учреждениям	1100	1103	4829900	620		35123,0
Субсидии автономным учреждениям на финансовое обеспечение государственного задания на оказание государственных услуг (выполнение работ)	1100	1103	4829900	621		35123,0
Областные средства	*1100*	*1103*	*4829900*	*621*	*1*	*35123,0*
Реализация государственных функций в области физической культуры и спорта	1100	1103	4870000			2227,5
Оказание адресной финансовой поддержки спортивным организациям, осуществляющим подготовку спортивного резерва для сборных команд Российской Федерации	1100	1103	4870200			1965,0
Предоставление субсидий бюджетным, автономным учреждениям и иным некоммерческим организациям	1100	1103	4870200	600		1965,0
Субсидии бюджетным учреждениям	1100	1103	4870200	610		1965,0
Субсидии бюджетным учреждениям на иные цели	1100	1103	4870200	612		1965,0
Федеральные средства	*1100*	*1103*	*4870200*	*612*	*2*	*1965,0*
Единовременное денежное вознаграждение спортсменам Орловской области - победителям и призерам международных соревнований и их тренерам	1100	1103	4871000			262,5
Социальное обеспечение и иные выплаты населению	1100	1103	4871000	300		262,5
Иные выплаты населению	1100	1103	4871000	360		262,5
Областные средства	*1100*	*1103*	*4871000*	*360*	*1*	*262,5*
Региональные целевые программы	1100	1103	5220000			10048,0
Долгосрочная областная целевая программа «Развитие физической культуры и спорта в Орловской области на 2012-2016 годы»	1100	1103	5222600			10048,0
Социальное обеспечение и иные выплаты населению	1100	1103	5222600	300		540,0
Публичные нормативные выплаты гражданам несоциального характера	1100	1103	5222600	330		540,0
Областные средства	*1100*	*1103*	*5222600*	*330*	*1*	*540,0*
Предоставление субсидий бюджетным, автономным учреждениям и иным некоммерческим организациям	1100	1103	5222600	600		9508,0
Субсидии бюджетным учреждениям	1100	1103	5222600	610		9508,0
Субсидии бюджетным учреждениям на иные цели	1100	1103	5222600	612		9508,0
Областные средства	*1100*	*1103*	*5222600*	*612*	*1*	*9508,0*
СРЕДСТВА МАССОВОЙ ИНФОРМАЦИИ	**1200**					**89527,6**
Областные средства	**1**					**89527,6**
Телевидение и радиовещание	1200	1201				34230,6
Телерадиокомпании и телеорганизации	1200	1201	4530000			34230,6
Субсидии телерадиокомпаниям и телерадиоорганизациям	1200	1201	4530100			34230,6
Иные бюджетные ассигнования	1200	1201	4530100	800		34230,6
Субсидии юридическим лицам (кроме государственных учреждений) и физическим лицам - производителям товаров, работ, услуг	1200	1201	4530100	810		34230,6
Областные средства	*1200*	*1201*	*4530100*	*810*	*1*	*34230,6*
Периодическая печать и издательства	1200	1202				55297,0
Периодические издания, учрежденные органами законодательной и исполнительной власти	1200	1202	4570000			55297,0
Государственная поддержка в сфере культуры, кинематографии и средств массовой информации	1200	1202	4578500			16465,0
Иные бюджетные ассигнования	1200	1202	4578500	800		16465,0
Субсидии юридическим лицам (кроме государственных учреждений) и физическим лицам - производителям товаров, работ, услуг	1200	1202	4578500	810		16465,0
Областные средства	*1200*	*1202*	*4578500*	*810*	*1*	*16465,0*
Обеспечение деятельности (оказание услуг) подведомственных учреждений	1200	1202	4579900			38832,0
Предоставление субсидий бюджетным, автономным учреждениям и иным некоммерческим организациям	1200	1202	4579900	600		38832,0
Субсидии автономным учреждениям	1200	1202	4579900	620		38832,0
Субсидии автономным учреждениям на финансовое обеспечение государственного задания на оказание государственных услуг (выполнение работ)	1200	1202	4579900	621		37972,0
Областные средства	*1200*	*1202*	*4579900*	*621*	*1*	*37972,0*
Субсидии автономным учреждениям на иные цели	1200	1202	4579900	622		860,0
Областные средства	*1200*	*1202*	*4579900*	*622*	*1*	*860,0*
ОБСЛУЖИВАНИЕ ГОСУДАРСТВЕННОГО И МУНИЦИПАЛЬНОГО ДОЛГА	**1300**					**483806,7**
Областные средства	**1**					**483806,7**
Обслуживание государственного внутреннего долга и муниципального долга	1300	1301				483806,7
Процентные платежи по долговым обязательствам	1300	1301	0650000			483806,7
Процентные платежи по государственному долгу субъекта Российской Федерации	1300	1301	0650200			483806,7
Обслуживание государственного долга	1300	1301	0650200	700		483806,7
Обслуживание государственного долга субъекта Российской Федерации	1300	1301	0650200	720		483806,7
Областные средства	*1300*	*1301*	*0650200*	*720*	*1*	*483806,7*
МЕЖБЮДЖЕТНЫЕ ТРАНСФЕРТЫ ОБЩЕГО ХАРАКТЕРА БЮДЖЕТАМ СУБЪЕКТОВ РОССИЙСКОЙ ФЕДЕРАЦИИ И МУНИЦИПАЛЬНЫХ ОБРАЗОВАНИЙ	**1400**					**1124812,2**
Областные средства	**1**					**1124812,2**
Дотации на выравнивание бюджетной обеспеченности субъектов Российской Федерации и муниципальных образований	1400	1401				791854,0
Выравнивание бюджетной обеспеченности	1400	1401	5160000			791854,0
Выравнивание бюджетной обеспеченности	1400	1401	5160100			791854,0
Выравнивание бюджетной обеспеченности муниципальных районов (городских округов) из регионального фонда финансовой поддержки	1400	1401	5160120			791854,0
Межбюджетные трансферты	1400	1401	5160120	500		791854,0
Дотации	1400	1401	5160120	510		791854,0
Дотации на выравнивание бюджетной обеспеченности муниципальных образований	1400	1401	5160120	511		791854,0
Областные средства	*1400*	*1401*	*5160120*	*511*	*1*	*791854,0*
Иные дотации	1400	1402				100000,0
Дотации	1400	1402	5170000			100000,0
Поддержка мер по обеспечению сбалансированности бюджетов	1400	1402	5170200			100000,0
Межбюджетные трансферты	1400	1402	5170200	500		100000,0
Дотации	1400	1402	5170200	510		100000,0
Дотации бюджетам муниципальных образований на поддержку мер по обеспечению сбалансированности бюджетов	1400	1402	5170200	512		100000,0
Областные средства	*1400*	*1402*	*5170200*	*512*	*1*	*100000,0*
Прочие межбюджетные трансферты общего характера	1400	1403				232958,2
Дотации	1400	1403	5170000			5000,0
Дотации бюджетам муниципальных районов и городских округов на выделение грантов в целях поощрения достижения наилучших показателей деятельности органов местного самоуправления городских округов и муниципальных районов	1400	1403	5170900			5000,0
Межбюджетные трансферты	1400	1403	5170900	500		5000,0
Иные межбюджетные трансферты	1400	1403	5170900	540		5000,0
Областные средства	*1400*	*1403*	*5170900*	*540*	*1*	*5000,0*
Межбюджетные трансферты	1400	1403	5210000			227958,2
Субвенции бюджетам муниципальных образований для финансового обеспечения расходных обязательств муниципальных образований, возникающих при выполнении государственных полномочий Российской Федерации, субъектов Российской Федерации, переданных для осуществления органам местного самоуправления в установленном порядке	1400	1403	5210200			227958,2
Расчет и предоставление дотаций бюджетам поселений	1400	1403	5210201			227958,2
Межбюджетные трансферты	1400	1403	5210201	500		227958,2
Субвенции	1400	1403	5210201	530		227958,2
Областные средства	*1400*	*1403*	*5210201*	*530*	*1*	*227958,2*

Приложение 15 к Закону Орловской области «Об областном бюджете на 2013 год и на плановый период 2014 и 2015 годов»

Распределение бюджетных ассигнований по разделам, подразделам, целевым статьям и видам расходов классификации расходов областного бюджета на плановый период 2014 и 2015 годов

Наименование	РПр	Пр	ЦСт	ВР	Ист	Сумма, тыс. рублей 2014 год	2015 год
Итого						**28995871,4**	**30393302,7**
Областные средства	**1**					**22239788,0**	**24564225,6**
Федеральные средства	**2**					**6756083,4**	**5829077,2**
ОБЩЕГОСУДАРСТВЕННЫЕ ВОПРОСЫ	**0100**					**1023511,6**	**1032113,5**
Областные средства	**1**					**1023511,6**	**1032113,5**
Функционирование законодательных (представительных) органов государственной власти и представительных органов муниципальных образований	0100	0103				97444,0	97444,0
Руководство и управление в сфере установленных функций органов государственной власти субъектов Российской Федерации и органов местного самоуправления	0100	0103	0020000			97444,0	97444,0
Центральный аппарат	0100	0103	0020400			97444,0	97444,0
Расходы на выплаты персоналу в целях обеспечения выполнения функций государственными органами, казенными учреждениями, органами управления государственными внебюджетными фондами	0100	0103	0020400	100		68095,8	68095,8
Расходы на выплаты персоналу государственных органов	0100	0103	0020400	120		68095,8	68095,8
Фонд оплаты труда и страховые взносы	0100	0103	0020400	121		64952,7	64952,7
Областные средства	*0100*	*0103*	*0020400*	*121*	*1*	*64952,7*	*64952,7*
Иные выплаты персоналу, за исключением фонда оплаты труда	0100	0103	0020400	122		3143,1	3143,1
Областные средства	*0100*	*0103*	*0020400*	*122*	*1*	*3143,1*	*3143,1*
Закупка товаров, работ и услуг для государственных нужд	0100	0103	0020400	200		29348,2	29348,2
Иные закупки товаров, работ и услуг для государственных нужд	0100	0103	0020400	240		29348,2	29348,2
Закупка товаров, работ и услуг в сфере информационно-коммуникационных технологий	0100	0103	0020400	242		3816,5	3816,5
Областные средства	*0100*	*0103*	*0020400*	*242*	*1*	*3816,5*	*3816,5*
Прочая закупка товаров, работ и услуг для государственных нужд	0100	0103	0020400	244		25531,7	25531,7
Областные средства	*0100*	*0103*	*0020400*	*244*	*1*	*25531,7*	*25531,7*
Функционирование Правительства Российской Федерации, высших исполнительных органов государственной власти субъектов Российской Федерации, местных администраций	0100	0104				198160,6	198287,3
Руководство и управление в сфере установленных функций органов государственной власти субъектов Российской Федерации и органов местного самоуправления	0100	0104	0020000			198160,6	198287,3
Центральный аппарат	0100	0104	0020400			198160,6	198287,3
Расходы на выплаты персоналу в целях обеспечения выполнения функций государственными органами, казенными учреждениями, органами управления государственными внебюджетными фондами	0100	0104	0020400	100		177690,0	177690,0
Расходы на выплаты персоналу государственных органов	0100	0104	0020400	120		177690,0	177690,0
Фонд оплаты труда и страховые взносы	0100	0104	0020400	121		173481,2	173481,2
Областные средства	*0100*	*0104*	*0020400*	*121*	*1*	*173481,2*	*173481,2*
Иные выплаты персоналу, за исключением фонда оплаты труда	0100	0104	0020400	122		4208,8	4208,8
Областные средства	*0100*	*0104*	*0020400*	*122*	*1*	*4208,8*	*4208,8*
Закупка товаров, работ и услуг для государственных нужд	0100	0104	0020400	200		20310,6	20437,3
Иные закупки товаров, работ и услуг для государственных нужд	0100	0104	0020400	240		20310,6	20437,3
Закупка товаров, работ и услуг в сфере информационно-коммуникационных технологий	0100	0104	0020400	242		7147,3	7274,0
Областные средства	*0100*	*0104*	*0020400*	*242*	*1*	*7147,3*	*7274,0*
Прочая закупка товаров, работ и услуг для государственных нужд	0100	0104	0020400	244		13163,3	13163,3
Областные средства	*0100*	*0104*	*0020400*	*244*	*1*	*13163,3*	*13163,3*
Иные бюджетные ассигнования	0100	0104	0020400	800		160,0	160,0
Уплата налогов, сборов и иных платежей	0100	0104	0020400	850		160,0	160,0
Уплата налога на имущество организаций и земельного налога	0100	0104	0020400	851		160,0	160,0
Областные средства	*0100*	*0104*	*0020400*	*851*	*1*	*160,0*	*160,0*
Судебная система	0100	0105				60996,7	63513,5
Руководство и управление в сфере установленных функций органов государственной власти субъектов Российской Федерации и органов местного самоуправления	0100	0105	0020000			60996,7	63513,5
Обеспечение деятельности аппаратов судов	0100	0105	0022300			60996,7	63513,5
Расходы на выплаты персоналу в целях обеспечения выполнения функций государственными органами, казенными учреждениями, органами управления государственными внебюджетными фондами	0100	0105	0022300	100		43174,7	44771,7
Расходы на выплаты персоналу государственных органов	0100	0105	0022300	120		43174,7	44771,7
Фонд оплаты труда и страховые взносы	0100	0105	0022300	121		41509,0	43037,4
Областные средства	*0100*	*0105*	*0022300*	*121*	*1*	*41509,0*	*43037,4*
Иные выплаты персоналу, за исключением фонда оплаты труда	0100	0105	0022300	122		1665,7	1734,3
Областные средства	*0100*	*0105*	*0022300*	*122*	*1*	*1665,7*	*1734,3*
Закупка товаров, работ и услуг для государственных нужд	0100	0105	0022300	200		17678,0	18590,7
Иные закупки товаров, работ и услуг для государственных нужд	0100	0105	0022300	240		17678,0	18590,7
Закупка товаров, работ и услуг в сфере информационно-коммуникационных технологий	0100	0105	0022300	242		2391,5	2508,6
Областные средства	*0100*	*0105*	*0022300*	*242*	*1*	*2391,5*	*2508,6*
Прочая закупка товаров, работ и услуг для государственных нужд	0100	0105	0022300	244		15286,5	16082,1
Областные средства	*0100*	*0105*	*0022300*	*244*	*1*	*15286,5*	*16082,1*
Иные бюджетные ассигнования	0100	0105	0022300	800		144,0	151,1
Уплата налогов, сборов и иных платежей	0100	0105	0022300	850		144,0	151,1
Уплата прочих налогов, сборов и иных платежей	0100	0105	0022300	852		144,0	151,1
Областные средства	*0100*	*0105*	*0022300*	*852*	*1*	*144,0*	*151,1*
Обеспечение деятельности финансовых, налоговых и таможенных органов и органов финансового (финансово-бюджетного) надзора	0100	0106				44053,5	44054,7
Руководство и управление в сфере установленных функций органов государственной власти субъектов Российской Федерации и органов местного самоуправления	0100	0106	0020000			44053,5	44054,7
Центральный аппарат	0100	0106	0020400			44053,5	44054,7
Расходы на выплаты персоналу в целях обеспечения выполнения функций государственными органами, казенными учреждениями, органами управления государственными внебюджетными фондами	0100	0106	0020400	100		35402,3	35402,3
Расходы на выплаты персоналу государственных органов	0100	0106	0020400	120		35402,3	35402,3
Фонд оплаты труда и страховые взносы	0100	0106	0020400	121		34439,2	34439,2
Областные средства	*0100*	*0106*	*0020400*	*121*	*1*	*34439,2*	*34439,2*
Иные выплаты персоналу, за исключением фонда оплаты труда	0100	0106	0020400	122		963,1	963,1
Областные средства	*0100*	*0106*	*0020400*	*122*	*1*	*963,1*	*963,1*
Закупка товаров, работ и услуг для государственных нужд	0100	0106	0020400	200		8651,2	8652,4
Иные закупки товаров, работ и услуг для государственных нужд	0100	0106	0020400	240		8651,2	8652,4
Закупка товаров, работ и услуг в сфере информационно-коммуникационных технологий	0100	0106	0020400	242		7452,7	7452,7
Областные средства	*0100*	*0106*	*0020400*	*242*	*1*	*7452,7*	*7452,7*
Прочая закупка товаров, работ и услуг для государственных нужд	0100	0106	0020400	244		1198,5	1199,7
Областные средства	*0100*	*0106*	*0020400*	*244*	*1*	*1198,5*	*1199,7*
Обеспечение проведения выборов и референдумов	0100	0107				24696,5	24696,5
Руководство и управление в сфере установленных функций органов государственной власти субъектов Российской Федерации и органов местного самоуправления	0100	0107	0020000			21696,5	21696,5
Центральный аппарат	0100	0107	0020400			17384,3	17384,3

Продолжение на 18-й стр.

Продолжение. Начало на 2-й стр.

Расходы на выплаты персоналу в целях обеспечения выполнения функций государственными органами, казенными учреждениями, органами управления государственными внебюджетными фондами	0100	0107	0020400	100		16888,5	17027,5
Расходы на выплаты персоналу государственных органов	0100	0107	0020400	120		16888,5	17027,5
Фонд оплаты труда и страховые взносы	0100	0107	0020400	121		16818,5	16868,5
Областные средства	*0100*	*0107*	*0020400*	*121*	*1*	*16818,5*	*16868,5*
Иные выплаты персоналу, за исключением фонда оплаты труда	0100	0107	0020400	122		70,0	159,0
Областные средства	*0100*	*0107*	*0020400*	*122*	*1*	*70,0*	*159,0*
Закупка товаров, работ и услуг для государственных нужд	0100	0107	0020400	200		495,8	356,8
Иные закупки товаров, работ и услуг для государственных нужд	0100	0107	0020400	240		495,8	356,8
Закупка товаров, работ и услуг в сфере информационно-коммуникационных технологий	0100	0107	0020400	242		400,0	311,8
Областные средства	*0100*	*0107*	*0020400*	*242*	*1*	*400,0*	*311,8*
Прочая закупка товаров, работ и услуг для государственных нужд	0100	0107	0020400	244		95,8	45,0
Областные средства	*0100*	*0107*	*0020400*	*244*	*1*	*95,8*	*45,0*
Члены избирательной комиссии субъектов Российской Федерации	0100	0107	0022000			4312,2	4312,2
Расходы на выплаты персоналу в целях обеспечения выполнения функций государственными органами, казенными учреждениями, органами управления государственными внебюджетными фондами	0100	0107	0022000	100		4312,2	4312,2
Расходы на выплаты персоналу государственных органов	0100	0107	0022000	120		4312,2	4312,2
Фонд оплаты труда и страховые взносы	0100	0107	0022000	121		4187,2	4187,2
Областные средства	*0100*	*0107*	*0022000*	*121*	*1*	*4187,2*	*4187,2*
Иные выплаты персоналу, за исключением фонда оплаты труда	0100	0107	0022000	122		125,0	125,0
Областные средства	*0100*	*0107*	*0022000*	*122*	*1*	*125,0*	*125,0*
Реализация государственных функций Орловской области в сфере государственного управления	0100	0107	6720000			3000,0	3000,0
Закупка товаров, работ и услуг для государственных нужд	0100	0107	6720000	200		3000,0	3000,0
Иные закупки товаров, работ и услуг для государственных нужд	0100	0107	6720000	240		3000,0	3000,0
Прочая закупка товаров, работ и услуг для государственных нужд	0100	0107	6720000	244		3000,0	3000,0
Областные средства	*0100*	*0107*	*6720000*	*244*	*1*	*3000,0*	*3000,0*
Резервные фонды	0100	0111				150000,0	150000,0
Резервные фонды	0100	0111	0700000			150000,0	150000,0
Резервные фонды исполнительных органов государственной власти субъектов Российской Федерации	0100	0111	0700400			150000,0	150000,0
Иные бюджетные ассигнования	0100	0111	0700400	800		150000,0	150000,0
Резервные средства	0100	0111	0700400	870		150000,0	150000,0
Областные средства	*0100*	*0111*	*0700400*	*870*	*1*	*150000,0*	*150000,0*
Другие общегосударственные вопросы	0100	0113				448160,3	454117,5
Руководство и управление в сфере установленных функций органов государственной власти субъектов Российской Федерации и органов местного самоуправления	0100	0113	0020000			145820,9	146767,6
Центральный аппарат	0100	0113	0020400			145820,9	146767,6
Расходы на выплаты персоналу в целях обеспечения выполнения функций государственными органами, казенными учреждениями, органами управления государственными внебюджетными фондами	0100	0113	0020400	100		121400,8	121198,7
Расходы на выплаты персоналу государственных органов	0100	0113	0020400	120		121400,8	121198,7
Фонд оплаты труда и страховые взносы	0100	0113	0020400	121		118038,8	118038,8
Областные средства	*0100*	*0113*	*0020400*	*121*	*1*	*118038,8*	*118038,8*
Иные выплаты персоналу, за исключением фонда оплаты труда	0100	0113	0020400	122		3362,0	3159,9
Областные средства	*0100*	*0113*	*0020400*	*122*	*1*	*3362,0*	*3159,9*
Закупка товаров, работ и услуг для государственных нужд	0100	0113	0020400	200		24316,1	25461,8
Иные закупки товаров, работ и услуг для государственных нужд	0100	0113	0020400	240		24316,1	25461,8
Закупка товаров, работ и услуг в сфере информационно-коммуникационных технологий	0100	0113	0020400	242		10437,5	10682,1
Областные средства	*0100*	*0113*	*0020400*	*242*	*1*	*10437,5*	*10682,1*
Прочая закупка товаров, работ и услуг для государственных нужд	0100	0113	0020400	244		13878,6	14779,7
Областные средства	*0100*	*0113*	*0020400*	*244*	*1*	*13878,6*	*14779,7*
Иные бюджетные ассигнования	0100	0113	0020400	800		104,0	107,1
Уплата налогов, сборов и иных платежей	0100	0113	0020400	850		104,0	107,1
Уплата прочих налогов, сборов и иных платежей	0100	0113	0020400	852		104,0	107,1
Областные средства	*0100*	*0113*	*0020400*	*852*	*1*	*104,0*	*107,1*
Реализация государственной политики в области приватизации и управления государственной и муниципальной собственностью	0100	0113	0900000			7060,1	7138,9
Оценка недвижимости, признание прав и регулирование отношений по государственной и муниципальной собственности	0100	0113	0900200			7060,1	7138,9
Закупка товаров, работ и услуг для государственных нужд	0100	0113	0900200	200		6232,1	6310,9
Иные закупки товаров, работ и услуг для государственных нужд	0100	0113	0900200	240		6232,1	6310,9
Закупка товаров, работ, услуг в целях капитального ремонта государственного (муниципального) имущества	0100	0113	0900200	243		1052,0	1103,0
Областные средства	*0100*	*0113*	*0900200*	*243*	*1*	*1052,0*	*1103,0*
Прочая закупка товаров, работ и услуг для государственных нужд	0100	0113	0900200	244		5180,1	5207,9
Областные средства	*0100*	*0113*	*0900200*	*244*	*1*	*5180,1*	*5207,9*
Межбюджетные трансферты	0100	0113	0900200	500		780,0	780,0
Иные межбюджетные трансферты	0100	0113	0900200	540		780,0	780,0
Областные средства	*0100*	*0113*	*0900200*	*540*	*1*	*780,0*	*780,0*
Иные бюджетные ассигнования	0100	0113	0900200	800		48,0	48,0
Уплата налогов, сборов и иных платежей	0100	0113	0900200	850		48,0	48,0
Уплата прочих налогов, сборов и иных платежей	0100	0113	0900200	852		48,0	48,0
Областные средства	*0100*	*0113*	*0900200*	*852*	*1*	*48,0*	*48,0*
Реализация государственных функций, связанных с общегосударственным управлением	0100	0113	0920000			1500,0	1500,0
Профессиональная переподготовка государственных и муниципальных служащих	0100	0113	0927800			1500,0	1500,0
Закупка товаров, работ и услуг для государственных нужд	0100	0113	0927800	200		1500,0	1500,0
Иные закупки товаров, работ и услуг для государственных нужд	0100	0113	0927800	240		1500,0	1500,0
Прочая закупка товаров, работ и услуг для государственных нужд	0100	0113	0927800	244		1500,0	1500,0
Областные средства	*0100*	*0113*	*0927800*	*244*	*1*	*1500,0*	*1500,0*
Учреждения по обеспечению хозяйственного обслуживания	0100	0113	0930000			165649,4	169996,5
Обеспечение деятельности (оказание услуг) подведомственных учреждений	0100	0113	0939900			165649,4	169996,5
Предоставление субсидий бюджетным, автономным учреждениям и иным некоммерческим организациям	0100	0113	0939900	600		165649,4	169996,5
Субсидии бюджетным учреждениям	0100	0113	0939900	610		165649,4	169996,5
Субсидии бюджетным учреждениям на финансовое обеспечение государственного задания на оказание государственных услуг (выполнение работ)	0100	0113	0939900	611		152149,4	156496,5
Областные средства	*0100*	*0113*	*0939900*	*611*	*1*	*152149,4*	*156496,5*
Субсидии бюджетным учреждениям на иные цели	0100	0113	0939900	612		13500,0	13500,0
Областные средства	*0100*	*0113*	*0939900*	*612*	*1*	*13500,0*	*13500,0*
Учреждения культуры и мероприятия в сфере культуры и кинематографии	0100	0113	4400000			13842,4	14072,0
Мероприятия в сфере культуры и кинематографии	0100	0113	4400100			1000,0	1000,0
Межбюджетные трансферты	0100	0113	4400100	500		100,0	100,0
Субсидии	0100	0113	4400100	520		100,0	100,0
Субсидии, за исключением субсидий на софинансирование объектов капитального строительства государственной собственности и муниципальной собственности	0100	0113	4400100	521		100,0	100,0
Областные средства	*0100*	*0113*	*4400100*	*521*	*1*	*100,0*	*100,0*
Предоставление субсидий бюджетным, автономным учреждениям и иным некоммерческим организациям	0100	0113	4400100	600		900,0	900,0
Субсидии бюджетным учреждениям	0100	0113	4400100	610		900,0	900,0
Субсидии бюджетным учреждениям на иные цели	0100	0113	4400100	612		900,0	900,0
Областные средства	*0100*	*0113*	*4400100*	*612*	*1*	*900,0*	*900,0*
Обеспечение деятельности (оказание услуг) подведомственных учреждений	0100	0113	4409900			12842,4	13072,0
Государственный архив	0100	0113	4409902			12842,4	13072,0
Предоставление субсидий бюджетным, автономным учреждениям и иным некоммерческим организациям	0100	0113	4409902	600		12842,4	13072,0
Субсидии бюджетным учреждениям	0100	0113	4409902	610		12842,4	13072,0
Субсидии бюджетным учреждениям на финансовое обеспечение государственного задания на оказание государственных услуг (выполнение работ)	0100	0113	4409902	611		12330,4	12496,6
Областные средства	*0100*	*0113*	*4409902*	*611*	*1*	*12330,4*	*12496,6*
Субсидии бюджетным учреждениям на иные цели	0100	0113	4409902	612		512,0	575,4
Областные средства	*0100*	*0113*	*4409902*	*612*	*1*	*512,0*	*575,4*
Межбюджетные трансферты	0100	0113	5210000			21458,1	21579,1
Субвенции бюджетам муниципальных образований для финансового обеспечения расходных обязательств муниципальных образований, возникающих при выполнении государственных полномочий Российской Федерации, субъектов Российской Федерации, переданных для осуществления органам местного самоуправления в установленном порядке	0100	0113	5210200			21458,1	21579,1
Организация деятельности административных комиссий на территории Орловской области	0100	0113	5210206			6623,9	6639,4
Межбюджетные трансферты	0100	0113	5210206	500		6623,9	6639,4
Субвенции	0100	0113	5210206	530		6623,9	6639,4
Областные средства	*0100*	*0113*	*5210206*	*530*	*1*	*6623,9*	*6639,4*
Формирование и организация деятельности комиссии по делам несовершеннолетних и защите их прав	0100	0113	5210207			8820,2	8911,2
Межбюджетные трансферты	0100	0113	5210207	500		8820,2	8911,2
Субвенции	0100	0113	5210207	530		8820,2	8911,2
Областные средства	*0100*	*0113*	*5210207*	*530*	*1*	*8820,2*	*8911,2*
Выполнение полномочий в сфере трудовых отношений	0100	0113	5210213			6014,0	6028,5
Межбюджетные трансферты	0100	0113	5210213	500		6014,0	6028,5
Субвенции	0100	0113	5210213	530		6014,0	6028,5
Областные средства	*0100*	*0113*	*5210213*	*530*	*1*	*6014,0*	*6028,5*
Региональные целевые программы	0100	0113	5220000			3347,4	3597,4
Долгосрочная областная целевая программа «Социальная поддержка инвалидов (доступная среда) на 2012-2014 годы»	0100	0113	5220100			600,0	
Закупка товаров, работ и услуг для государственных нужд	0100	0113	5220100	200		500,0	
Иные закупки товаров, работ и услуг для государственных нужд	0100	0113	5220100	240		500,0	
Прочая закупка товаров, работ и услуг для государственных нужд	0100	0113	5220100	244		500,0	
Областные средства	*0100*	*0113*	*5220100*	*244*	*1*	*500,0*	
Социальное обеспечение и иные выплаты населению	0100	0113	5220100	300		100,0	
Социальные выплаты гражданам, кроме публичных нормативных социальных выплат	0100	0113	5220100	320		100,0	
Приобретение товаров, работ, услуг в пользу граждан	0100	0113	5220100	323		100,0	
Областные средства	*0100*	*0113*	*5220100*	*323*	*1*	*100,0*	
Подпрограмма «О противодействии коррупции в Орловской области на 2013-2016 годы» государственной программы Орловской области «Повышение эффективности государственного и муниципального управления в Орловской области, поддержка институтов гражданского общества»	0100	0113	5220200			480,0	730,0
Закупка товаров, работ и услуг для государственных нужд	0100	0113	5220200	200		480,0	730,0
Иные закупки товаров, работ и услуг для государственных нужд	0100	0113	5220200	240		480,0	730,0
Прочая закупка товаров, работ и услуг для государственных нужд	0100	0113	5220200	244		480,0	730,0
Областные средства	*0100*	*0113*	*5220200*	*244*	*1*	*480,0*	*730,0*
Подпрограмма «Развитие государственной гражданской и муниципальной службы в Орловской области на 2013-2016 годы» государственной программы Орловской области «Повышение эффективности государственного и муниципального управления в Орловской области, поддержка институтов гражданского общества»	0100	0113	5221300			985,0	985,0
Закупка товаров, работ и услуг для государственных нужд	0100	0113	5221300	200		985,0	985,0
Иные закупки товаров, работ и услуг для государственных нужд	0100	0113	5221300	240		985,0	985,0
Прочая закупка товаров, работ и услуг для государственных нужд	0100	0113	5221300	244		985,0	985,0
Областные средства	*0100*	*0113*	*5221300*	*244*	*1*	*985,0*	*985,0*
Долгосрочная областная целевая программа «Развитие информационного общества на территории Орловской области (2011-2018 годы)»	0100	0113	5222300			117,0	727,0
Закупка товаров, работ и услуг для государственных нужд	0100	0113	5222300	200		117,0	727,0
Иные закупки товаров, работ и услуг для государственных нужд	0100	0113	5222300	240		117,0	727,0
Закупка товаров, работ и услуг в сфере информационно-коммуникационных технологий	0100	0113	5222300	242		117,0	727,0
Областные средства	*0100*	*0113*	*5222300*	*242*	*1*	*117,0*	*727,0*
Долгосрочная областная целевая программа «Комплексные меры по совершенствованию системы профилактики правонарушений и усилению борьбы с преступностью в Орловской области в 2012-2015 годах»	0100	0113	5222500			1165,4	1155,4
Закупка товаров, работ и услуг для государственных нужд	0100	0113	5222500	200		1165,4	1155,4
Иные закупки товаров, работ и услуг для государственных нужд	0100	0113	5222500	240		1165,4	1155,4
Прочая закупка товаров, работ и услуг для государственных нужд	0100	0113	5222500	244		1165,4	1155,4
Областные средства	*0100*	*0113*	*5222500*	*244*	*1*	*1165,4*	*1155,4*
Закон Орловской области от 26 января 2007 года № 655-ОЗ «О наказах избирателей депутатам Орловского областного Совета народных депутатов»	0100	0113	6600000			60000,0	60000,0
Иные бюджетные ассигнования	0100	0113	6600000	800		60000,0	60000,0
Резервные средства	0100	0113	6600000	870		60000,0	60000,0
Областные средства	*0100*	*0113*	*6600000*	*870*	*1*	*60000,0*	*60000,0*
Субсидии казенным предприятиям	0100	0113	6620000			12520,0	12520,0
Иные бюджетные ассигнования	0100	0113	6620000	800		12520,0	12520,0
Субсидии юридическим лицам (кроме государственных учреждений) и физическим лицам - производителям товаров, работ, услуг	0100	0113	6620000	810		12520,0	12520,0
Областные средства	*0100*	*0113*	*6620000*	*810*	*1*	*12520,0*	*12520,0*
Формирование и увеличение уставных фондов областных государственных унитарных предприятий	0100	0113	6630000			2000,0	2000,0
Бюджетные инвестиции	0100	0113	6630000	400		2000,0	2000,0
Бюджетные инвестиции в объекты государственной собственности государственным унитарным предприятиям	0100	0113	6630000	420		2000,0	2000,0
Бюджетные инвестиции в объекты государственной собственности государственным унитарным предприятиям, основанным на праве хозяйственного ведения	0100	0113	6630000	422		2000,0	2000,0
Областные средства	*0100*	*0113*	*6630000*	*422*	*1*	*2000,0*	*2000,0*
Приобретение объектов в государственную собственность Орловской области	0100	0113	6640000			2262,0	2246,0
Бюджетные инвестиции	0100	0113	6640000	400		2262,0	2246,0
Бюджетные инвестиции иным юридическим лицам	0100	0113	6640000	450		2262,0	2246,0
Областные средства	*0100*	*0113*	*6640000*	*450*	*1*	*2262,0*	*2246,0*
Реализация мероприятий в области противодействия терроризму	0100	0113	6680000			500,0	500,0
Закупка товаров, работ и услуг для государственных нужд	0100	0113	6680000	200		500,0	500,0
Иные закупки товаров, работ и услуг для государственных нужд	0100	0113	6680000	240		500,0	500,0
Прочая закупка товаров, работ и услуг для государственных нужд	0100	0113	6680000	244		500,0	500,0
Областные средства	*0100*	*0113*	*6680000*	*244*	*1*	*500,0*	*500,0*
Подпрограмма «Государственная поддержка социально-ориентированных некоммерческих организаций Орловской области на 2013-2016 годы» государственной программы Орловской области «Повышение эффективности государственного и муниципального управления в Орловской области, поддержка институтов гражданского общества»	0100	0113	6690000			8000,0	8000,0
Предоставление субсидий бюджетным, автономным учреждениям и иным некоммерческим организациям	0100	0113	6690000	600		8000,0	8000,0
Субсидии некоммерческим организациям (за исключением государственных учреждений)	0100	0113	6690000	630		8000,0	8000,0
Областные средства	*0100*	*0113*	*6690000*	*630*	*1*	*8000,0*	*8000,0*
Реализация государственных функций Орловской области в сфере государственного управления	0100	0113	6720000			4000,0	4000,0
Закупка товаров, работ и услуг для государственных нужд	0100	0113	6720000	200		2000,0	2000,0
Иные закупки товаров, работ и услуг для государственных нужд	0100	0113	6720000	240		2000,0	2000,0
Прочая закупка товаров, работ и услуг для государственных нужд	0100	0113	6720000	244		2000,0	2000,0
Областные средства	*0100*	*0113*	*6720000*	*244*	*1*	*2000,0*	*2000,0*
Иные бюджетные ассигнования	0100	0113	6720000	800		2000,0	2000,0
Уплата налогов, сборов и иных платежей	0100	0113	6720000	850		2000,0	2000,0
Уплата прочих налогов, сборов и иных платежей	0100	0113	6720000	852		2000,0	2000,0
Областные средства	*0100*	*0113*	*6720000*	*852*	*1*	*2000,0*	*2000,0*
Расходы на формирования, ведение и подготовку резерва управленческих кадров Орловской области	0100	0113	6790000			200,0	200,0
Закупка товаров, работ и услуг для государственных нужд	0100	0113	6790000	200		200,0	200,0
Иные закупки товаров, работ и услуг для государственных нужд	0100	0113	6790000	240		200,0	200,0
Прочая закупка товаров, работ и услуг для государственных нужд	0100	0113	6790000	244		200,0	200,0
Областные средства	*0100*	*0113*	*6790000*	*244*	*1*	*200,0*	*200,0*
НАЦИОНАЛЬНАЯ ОБОРОНА	**0200**					**23189,6**	**25861,5**
Областные средства	**1**					**7364,5**	**10003,6**
Федеральные средства	**2**					**15825,1**	**15857,9**
Мобилизационная и вневойсковая подготовка	0200	0203				15825,1	15857,9
Руководство и управление в сфере установленных функций	0200	0203	0010000			15825,1	15857,9
Осуществление первичного воинского учета на территориях, где отсутствуют военные комиссариаты	0200	0203	0013600			15825,1	15857,9
Межбюджетные трансферты	0200	0203	0013600	500		15825,1	15857,9
Субвенции	0200	0203	0013600	530		15825,1	15857,9
Федеральные средства	*0200*	*0203*	*0013600*	*530*	*2*	*15825,1*	*15857,9*
Мобилизационная подготовка экономики	0200	0204				7364,5	10003,6
Реализация государственных функций по мобилизационной подготовке экономики	0200	0204	2090000			7364,5	10003,6
Мероприятия по обеспечению мобилизационной готовности экономики	0200	0204	2090100			7364,5	10003,6
Закупка товаров, работ и услуг для государственных нужд	0200	0204	2090100	200		7364,5	10003,6
Иные закупки товаров, работ и услуг для государственных нужд	0200	0204	2090100	240		7364,5	10003,6
Закупка товаров, работ и услуг в сфере информационно-коммуникационных технологий	0200	0204	2090100	242		7364,5	10003,6
Областные средства	*0200*	*0204*	*2090100*	*242*	*1*	*7364,5*	*10003,6*
НАЦИОНАЛЬНАЯ БЕЗОПАСНОСТЬ И ПРАВООХРАНИТЕЛЬНАЯ ДЕЯТЕЛЬНОСТЬ	**0300**					**215120,1**	**196822,5**
Областные средства	**1**					**159568,3**	**141148,0**
Федеральные средства	**2**					**55551,8**	**55674,5**
Органы юстиции	0300	0304				55551,8	55674,5
Руководство и управление в сфере установленных функций	0300	0304	0010000			55551,8	55674,5
Государственная регистрация актов гражданского состояния	0300	0304	0013800			55551,8	55674,5
Расходы на выплаты персоналу в целях обеспечения выполнения функций государственными органами, казенными учреждениями, органами управления государственными внебюджетными фондами	0300	0304	0013800	100		44752,1	44752,1
Расходы на выплаты персоналу государственных органов	0300	0304	0013800	120		44752,1	44752,1
Фонд оплаты труда и страховые взносы	0300	0304	0013800	121		44606,7	44606,7
Федеральные средства	*0300*	*0304*	*0013800*	*121*	*2*	*44606,7*	*44606,7*
Иные выплаты персоналу, за исключением фонда оплаты труда	0300	0304	0013800	122		145,4	145,4
Федеральные средства	*0300*	*0304*	*0013800*	*122*	*2*	*145,4*	*145,4*
Закупка товаров, работ и услуг для государственных нужд	0300	0304	0013800	200		10799,7	10922,4
Иные закупки товаров, работ и услуг для государственных нужд	0300	0304	0013800	240		10799,7	10922,4
Закупка товаров, работ и услуг в сфере информационно-коммуникационных технологий	0300	0304	0013800	242		3070,0	3092,7
Федеральные средства	*0300*	*0304*	*0013800*	*242*	*2*	*3070,0*	*3092,7*
Прочая закупка товаров, работ и услуг для государственных нужд	0300	0304	0013800	244		7729,7	7829,7
Федеральные средства	*0300*	*0304*	*0013800*	*244*	*2*	*7729,7*	*7829,7*
Защита населения и территории от последствий чрезвычайных ситуаций природного и техногенного характера, гражданская оборона	0300	0309				96081,1	84897,4
Поисковые и аварийно-спасательные учреждения	0300	0309	3020000			85045,6	84897,4
Обеспечение деятельности (оказание услуг) подведомственных учреждений	0300	0309	3029900			85045,6	84897,4
Расходы на выплаты персоналу в целях обеспечения выполнения функций государственными органами, казенными учреждениями, органами управления государственными внебюджетными фондами	0300	0309	3029900	100		71178,9	71185,6
Расходы на выплаты персоналу казенных учреждений	0300	0309	3029900	110		71178,9	71185,6
Фонд оплаты труда и страховые взносы	0300	0309	3029900	111		70892,3	70892,3
Областные средства	*0300*	*0309*	*3029900*	*111*	*1*	*70892,3*	*70892,3*
Иные выплаты персоналу, за исключением фонда оплаты труда	0300	0309	3029900	112		286,6	293,3
Областные средства	*0300*	*0309*	*3029900*	*112*	*1*	*286,6*	*293,3*
Закупка товаров, работ и услуг для государственных нужд	0300	0309	3029900	200		13758,7	13603,8
Иные закупки товаров, работ и услуг для государственных нужд	0300	0309	3029900	240		13758,7	13603,8
Закупка товаров, работ и услуг в сфере информационно-коммуникационных технологий	0300	0309	3029900	242		810,2	863,7
Областные средства	*0300*	*0309*	*3029900*	*242*	*1*	*810,2*	*863,7*
Прочая закупка товаров, работ и услуг для государственных нужд	0300	0309	3029900	244		12948,5	12740,1
Областные средства	*0300*	*0309*	*3029900*	*244*	*1*	*12948,5*	*12740,1*
Иные бюджетные ассигнования	0300	0309	3029900	800		108,0	108,0
Уплата налогов, сборов и иных платежей	0300	0309	3029900	850		108,0	108,0
Уплата налога на имущество организаций и земельного налога	0300	0309	3029900	851		57,9	57,9
Областные средства	*0300*	*0309*	*3029900*	*851*	*1*	*57,9*	*57,9*
Уплата прочих налогов, сборов и иных платежей	0300	0309	3029900	852		50,1	50,1
Областные средства	*0300*	*0309*	*3029900*	*852*	*1*	*50,1*	*50,1*
Региональные целевые программы	0300	0309	5220000			11035,5	
Долгосрочная областная целевая программа «Снижение рисков и смягчение последствий чрезвычайных ситуаций природного и техногенного характера в Орловской области на 2012-2016 годы»	0300	0309	5220300			10835,5	
Закупка товаров, работ и услуг для государственных нужд	0300	0309	5220300	200		10835,5	
Иные закупки товаров, работ и услуг для государственных нужд	0300	0309	5220300	240		10835,5	
Прочая закупка товаров, работ и услуг для государственных нужд	0300	0309	5220300	244		10835,5	
Областные средства	*0300*	*0309*	*5220300*	*244*	*1*	*10835,5*	
Долгосрочная областная целевая программа повышения уровня дорожной безопасности «Цель-НОЛЬ» на 2010-2015 годы	0300	0309	5225600			200,0	
Закупка товаров, работ и услуг для государственных нужд	0300	0309	5225600	200		200,0	
Иные закупки товаров, работ и услуг для государственных нужд	0300	0309	5225600	240		200,0	
Прочая закупка товаров, работ и услуг для государственных нужд	0300	0309	5225600	244		200,0	
Областные средства	*0300*	*0309*	*5225600*	*244*	*1*	*200,0*	
Обеспечение пожарной безопасности	0300	0310				54487,2	47250,6
Обеспечение деятельности подразделений государственной противопожарной службы	0300	0310	2170000			46488,7	47250,6
Компенсация расходов, понесенных подразделениями добровольных пожарных команд или дружин	0300	0310	2170200			2864,8	2864,8
Иные бюджетные ассигнования	0300	0310	2170200	800		2864,8	2864,8
Субсидии юридическим лицам (кроме государственных учреждений) и физическим лицам - производителям товаров, работ, услуг	0300	0310	2170200	810		2864,8	2864,8
Областные средства	*0300*	*0310*	*2170200*	*810*	*1*	*2864,8*	*2864,8*
Обеспечение деятельности (оказания услуг) подведомственных учреждений	0300	0310	2179900			43623,9	44385,8
Расходы на выплаты персоналу в целях обеспечения выполнения функций государственными органами, казенными учреждениями, органами управления государственными внебюджетными фондами	0300	0310	2179900	100		30168,1	30170,1
Расходы на выплаты персоналу казенных учреждений	0300	0310	2179900	110		30168,1	30170,1
Фонд оплаты труда и страховые взносы	0300	0310	2179900	111		30078,5	30078,5
Областные средства	*0300*	*0310*	*2179900*	*111*	*1*	*30078,5*	*30078,5*
Иные выплаты персоналу, за исключением фонда оплаты труда	0300	0310	2179900	112		89,6	91,6
Областные средства	*0300*	*0310*	*2179900*	*112*	*1*	*89,6*	*91,6*
Закупка товаров, работ и услуг для государственных нужд	0300	0310	2179900	200		13375,8	14135,7
Иные закупки товаров, работ и услуг для государственных нужд	0300	0310	2179900	240		13375,8	14135,7
Закупка товаров, работ и услуг в сфере информационно-коммуникационных технологий	0300	0310	2179900	242		98,9	107,4
Областные средства	*0300*	*0310*	*2179900*	*242*	*1*	*98,9*	*107,4*
Прочая закупка товаров, работ и услуг для государственных нужд	0300	0310	2179900	244		13276,9	14028,3
Областные средства	*0300*	*0310*	*2179900*	*244*	*1*	*13276,9*	*14028,3*
Иные бюджетные ассигнования	0300	0310	2179900	800		80,0	80,0
Уплата налогов, сборов и иных платежей	0300	0310	2179900	850		80,0	80,0
Уплата налога на имущество организаций и земельного налога	0300	0310	2179900	851		28,5	28,5
Областные средства	*0300*	*0310*	*2179900*	*851*	*1*	*28,5*	*28,5*
Уплата прочих налогов, сборов и иных платежей	0300	0310	2179900	852		51,5	51,5
Областные средства	*0300*	*0310*	*2179900*	*852*	*1*	*51,5*	*51,5*
Региональные целевые программы	0300	0310	5220000			7998,5	
Долгосрочная областная целевая программа «Снижение рисков и смягчение последствий чрезвычайных ситуаций природного и техногенного характера в Орловской области на 2012-2016 годы»	0300	0310	5220300			7998,5	
Закупка товаров, работ и услуг для государственных нужд	0300	0310	5220300	200		7998,5	
Иные закупки товаров, работ и услуг для государственных нужд	0300	0310	5220300	240		7998,5	
Закупка товаров, работ и услуг в сфере информационно-коммуникационных технологий	0300	0310	5220300

Закупка товаров, работ и услуг для государственных нужд	0300	0314	2219900	200		4692,3	4692,3
Иные закупки товаров, работ и услуг для государственных нужд	0300	0314	2219900	240		4692,3	4692,3
Закупка товаров, работ и услуг в сфере информационно-коммуникационных технологий	0300	0314	2219900	242		1562,8	1562,8
Областные средства	*0300*	*0314*	*2219900*	*242*	*1*	*1562,8*	*1562,8*
Прочая закупка товаров, работ и услуг для государственных нужд	0300	0314	2219900	244		3129,5	3129,5
Областные средства	*0300*	*0314*	*2219900*	*244*	*1*	*3129,5*	*3129,5*
Иные бюджетные ассигнования	0300	0314	2219900	800		20,0	20,0
Уплата налогов, сборов и иных платежей	0300	0314	2219900	850		20,0	20,0
Уплата налога на имущество организаций и земельного налога	0300	0314	2219900	851		20,0	20,0
Областные средства	*0300*	*0314*	*2219900*	*851*	*1*	*20,0*	*20,0*
НАЦИОНАЛЬНАЯ ЭКОНОМИКА	**0400**					**6163862,6**	**6286553,1**
Областные средства	**1**					**3555886,1**	**3810710,2**
Федеральные средства	**2**					**2607976,5**	**2475843,0**
Общеэкономические вопросы	0400	0401				105157,4	106178,9
Учебные заведения и курсы по переподготовке кадров	0400	0401	4290000			5059,4	5297,6
Обеспечение деятельности (оказание услуг) подведомственных учреждений	0400	0401	4299900			5059,4	5297,6
Предоставление субсидий бюджетным, автономным учреждениям и иным некоммерческим организациям	0400	0401	4299900	600		5059,4	5297,6
Субсидии автономным учреждениям	0400	0401	4299900	620		5059,4	5297,6
Субсидии автономным учреждениям на финансовое обеспечение государственного задания на оказание государственных услуг (выполнение работ)	0400	0401	4299900	621		5059,4	5297,6
Областные средства	*0400*	*0401*	*4299900*	*621*	*1*	*5059,4*	*5297,6*
Центры занятости населения	0400	0401	6780000			100098,0	100881,3
Расходы на выплаты персоналу в целях обеспечения выполнения функций государственными органами, казенными учреждениями, органами управления государственными внебюджетными фондами	0400	0401	6780000	100		59430,0	59434,2
Расходы на выплаты персоналу казенных учреждений	0400	0401	6780000	110		59430,0	59434,2
Фонд оплаты труда и страховые взносы	0400	0401	6780000	111		59319,0	59319,0
Областные средства	*0400*	*0401*	*6780000*	*111*	*1*	*59319,0*	*59319,0*
Иные выплаты персоналу, за исключением фонда оплаты труда	0400	0401	6780000	112		111,0	115,2
Областные средства	*0400*	*0401*	*6780000*	*112*	*1*	*111,0*	*115,2*
Закупка товаров, работ и услуг для государственных нужд	0400	0401	6780000	200		14205,3	14594,0
Иные закупки товаров, работ и услуг для государственных нужд	0400	0401	6780000	240		14205,3	14594,0
Закупка товаров, работ и услуг в сфере информационно-коммуникационных технологий	0400	0401	6780000	242		4245,2	4245,2
Областные средства	*0400*	*0401*	*6780000*	*242*	*1*	*4245,2*	*4245,2*
Прочая закупка товаров, работ и услуг для государственных нужд	0400	0401	6780000	244		9960,1	10348,8
Областные средства	*0400*	*0401*	*6780000*	*244*	*1*	*9960,1*	*10348,8*
Социальное обеспечение и иные выплаты населению	0400	0401	6780000	300		15210,1	15602,8
Социальные выплаты гражданам, кроме публичных нормативных социальных выплат	0400	0401	6780000	320		15210,1	15602,8
Пособия и компенсации гражданам и иные социальные выплаты, кроме публичных нормативных обязательств	0400	0401	6780000	321		7497,6	7521,4
Областные средства	*0400*	*0401*	*6780000*	*321*	*1*	*7497,6*	*7521,4*
Приобретение товаров, работ, услуг в пользу граждан	0400	0401	6780000	323		7712,5	8081,4
Областные средства	*0400*	*0401*	*6780000*	*323*	*1*	*7712,5*	*8081,4*
Иные бюджетные ассигнования	0400	0401	6780000	800		11252,6	11250,3
Субсидии юридическим лицам (кроме государственных учреждений) и физическим лицам - производителям товаров, работ, услуг	0400	0401	6780000	810		10340,9	10382,6
Областные средства	*0400*	*0401*	*6780000*	*810*	*1*	*10340,9*	*10382,6*
Уплата налогов, сборов и иных платежей	0400	0401	6780000	850		911,7	867,7
Уплата налога на имущество организаций и земельного налога	0400	0401	6780000	851		700,0	700,0
Областные средства	*0400*	*0401*	*6780000*	*851*	*1*	*700,0*	*700,0*
Уплата прочих налогов, сборов и иных платежей	0400	0401	6780000	852		211,7	167,7
Областные средства	*0400*	*0401*	*6780000*	*852*	*1*	*211,7*	*167,7*
Воспроизводство минерально-сырьевой базы	0400	0404				3110,8	5899,8
Региональные целевые программы	0400	0404	5220000			3110,8	5899,8
Долгосрочная областная целевая программа «Геологическое изучение недр и воспроизводство минерально-сырьевой базы Орловской области на 2012-2016 годы»	0400	0404	5221600			3110,8	5899,8
Закупка товаров, работ и услуг для государственных нужд	0400	0404	5221600	200		3110,8	5899,8
Иные закупки товаров, работ и услуг для государственных нужд	0400	0404	5221600	240		3110,8	5899,8
Прочая закупка товаров, работ и услуг для государственных нужд	0400	0404	5221600	244		3110,8	5899,8
Областные средства	*0400*	*0404*	*5221600*	*244*	*1*	*3110,8*	*5899,8*
Сельское хозяйство и рыболовство	0400	0405				2565632,3	2439213,0
Руководство и управление в сфере установленных функций органов государственной власти субъектов Российской Федерации и органов местного самоуправления	0400	0405	0020000			52466,7	52521,7
Центральный аппарат	0400	0405	0020400			52466,7	52521,7
Расходы на выплаты персоналу в целях обеспечения выполнения функций государственными органами, казенными учреждениями, органами управления государственными внебюджетными фондами	0400	0405	0020400	100		40516,2	40571,2
Расходы на выплаты персоналу государственных органов	0400	0405	0020400	120		40516,2	40571,2
Фонд оплаты труда и страховые взносы	0400	0405	0020400	121		39676,2	39676,2
Областные средства	*0400*	*0405*	*0020400*	*121*	*1*	*39676,2*	*39676,2*
Иные выплаты персоналу, за исключением фонда оплаты труда	0400	0405	0020400	122		840,0	895,0
Областные средства	*0400*	*0405*	*0020400*	*122*	*1*	*840,0*	*895,0*
Закупка товаров, работ и услуг для государственных нужд	0400	0405	0020400	200		11642,1	11642,1
Иные закупки товаров, работ и услуг для государственных нужд	0400	0405	0020400	240		11642,1	11642,1
Закупка товаров, работ и услуг в сфере информационно-коммуникационных технологий	0400	0405	0020400	242		2065,0	2065,0
Областные средства	*0400*	*0405*	*0020400*	*242*	*1*	*2065,0*	*2065,0*
Прочая закупка товаров, работ и услуг для государственных нужд	0400	0405	0020400	244		9577,1	9577,1
Областные средства	*0400*	*0405*	*0020400*	*244*	*1*	*9577,1*	*9577,1*
Иные бюджетные ассигнования	0400	0405	0020400	800		308,4	308,4
Исполнение судебных актов	0400	0405	0020400	830		304,4	304,4
Исполнение судебных актов Российской Федерации и мировых соглашений по возмещению вреда, причиненного в результате незаконных действий (бездействия) органов государственной власти (государственных органов) либо должностных лиц этих органов, а также в результате деятельности казенных учреждений	0400	0405	0020400	831		304,4	304,4
Областные средства	*0400*	*0405*	*0020400*	*831*	*1*	*304,4*	*304,4*
Уплата налогов, сборов и иных платежей	0400	0405	0020400	850		4,0	4,0
Уплата прочих налогов, сборов и иных платежей	0400	0405	0020400	852		4,0	4,0
Областные средства	*0400*	*0405*	*0020400*	*852*	*1*	*4,0*	*4,0*
Государственная поддержка сельского хозяйства	0400	0405	2600000			2327661,1	2195131,0
Возмещение части затрат на приобретение элитных семян	0400	0405	2600100			28102,0	28157,0
Иные бюджетные ассигнования	0400	0405	2600100	800		28102,0	28157,0
Субсидии юридическим лицам (кроме государственных учреждений) и физическим лицам - производителям товаров, работ, услуг	0400	0405	2600100	810		28102,0	28157,0
Областные средства	*0400*	*0405*	*2600100*	*810*	*1*	*1405,1*	*1407,9*
Федеральные средства	*0400*	*0405*	*2600100*	*810*	*2*	*26696,9*	*26749,1*
Возмещение части затрат на раскорчевку выбывших из эксплуатации старых садов и рекультивацию раскорчеванных площадей	0400	0405	2600300			5313,0	5313,0
Иные бюджетные ассигнования	0400	0405	2600300	800		5313,0	5313,0
Субсидии юридическим лицам (кроме государственных учреждений) и физическим лицам - производителям товаров, работ, услуг	0400	0405	2600300	810		5313,0	5313,0
Областные средства	*0400*	*0405*	*2600300*	*810*	*1*	*938,0*	*938,0*
Федеральные средства	*0400*	*0405*	*2600300*	*810*	*2*	*4375,0*	*4375,0*
Мероприятия в области сельскохозяйственного производства	0400	0405	2600400			20913,6	20913,6
Закупка товаров, работ и услуг для государственных нужд	0400	0405	2600400	200		12260,0	12260,0
Иные закупки товаров, работ и услуг для государственных нужд	0400	0405	2600400	240		12260,0	12260,0
Прочая закупка товаров, работ и услуг для государственных нужд	0400	0405	2600400	244		12260,0	12260,0
Областные средства	*0400*	*0405*	*2600400*	*244*	*1*	*12260,0*	*12260,0*
Предоставление субсидий бюджетным, автономным учреждениям и иным некоммерческим организациям	0400	0405	2600400	600		7553,6	7553,6
Субсидии бюджетным учреждениям	0400	0405	2600400	610		7553,6	7553,6
Субсидии бюджетным учреждениям на иные цели	0400	0405	2600400	612		7553,6	7553,6
Областные средства	*0400*	*0405*	*2600400*	*612*	*1*	*7553,6*	*7553,6*
Иные бюджетные ассигнования	0400	0405	2600400	800		1100,0	1100,0
Субсидии юридическим лицам (кроме государственных учреждений) и физическим лицам - производителям товаров, работ, услуг	0400	0405	2600400	810		1100,0	1100,0
Областные средства	*0400*	*0405*	*2600400*	*810*	*1*	*1100,0*	*1100,0*
Возмещение части затрат на закладку и уход за многолетними плодовыми и ягодными насаждениями	0400	0405	2600500			2656,0	3706,0
Иные бюджетные ассигнования	0400	0405	2600500	800		2656,0	3706,0
Субсидии юридическим лицам (кроме государственных учреждений) и физическим лицам - производителям товаров, работ, услуг	0400	0405	2600500	810		2656,0	3706,0
Областные средства	*0400*	*0405*	*2600500*	*810*	*1*	*206,0*	*206,0*
Федеральные средства	*0400*	*0405*	*2600500*	*810*	*2*	*2450,0*	*3500,0*
Возмещение части процентной ставки по краткосрочным кредитам (займам) на развитие растениеводства, переработки и реализации продукции растениеводства	0400	0405	2600900			122653,1	130046,5
Иные бюджетные ассигнования	0400	0405	2600900	800		122653,1	130046,5
Субсидии юридическим лицам (кроме государственных учреждений) и физическим лицам - производителям товаров, работ, услуг	0400	0405	2600900	810		122653,1	130046,5
Областные средства	*0400*	*0405*	*2600900*	*810*	*1*	*12160,0*	*12160,0*
Федеральные средства	*0400*	*0405*	*2600900*	*810*	*2*	*110493,1*	*117886,5*
Возмещение части процентной ставки по инвестиционным кредитам (займам) на развитие растениеводства, переработки и развития инфраструктуры и логистического обеспечения рынков продукции растениеводства	0400	0405	2601000			96980,0	101000,0
Иные бюджетные ассигнования	0400	0405	2601000	800		96980,0	101000,0
Субсидии юридическим лицам (кроме государственных учреждений) и физическим лицам - производителям товаров, работ, услуг	0400	0405	2601000	810		96980,0	101000,0
Областные средства	*0400*	*0405*	*2601000*	*810*	*1*	*7200,0*	*7200,0*
Федеральные средства	*0400*	*0405*	*2601000*	*810*	*2*	*89780,0*	*93800,0*
Возмещение части затрат сельскохозяйственных товаропроизводителей на уплату страховой премии, начисленной по договору сельскохозяйственного страхования в области растениеводства	0400	0405	2601100			105200,0	105200,0
Иные бюджетные ассигнования	0400	0405	2601100	800		105200,0	105200,0
Субсидии юридическим лицам (кроме государственных учреждений) и физическим лицам - производителям товаров, работ, услуг	0400	0405	2601100	810		105200,0	105200,0
Областные средства	*0400*	*0405*	*2601100*	*810*	*1*	*5260,0*	*5260,0*
Федеральные средства	*0400*	*0405*	*2601100*	*810*	*2*	*99940,0*	*99940,0*
Оказание несвязанной поддержки сельскохозяйственным производителям в области растениеводства	0400	0405	2601200			243547,4	263600,0
Иные бюджетные ассигнования	0400	0405	2601200	800		243547,4	263600,0
Субсидии юридическим лицам (кроме государственных учреждений) и физическим лицам - производителям товаров, работ, услуг	0400	0405	2601200	810		243547,4	263600,0
Областные средства	*0400*	*0405*	*2601200*	*810*	*1*	*18547,4*	*15500,0*
Федеральные средства	*0400*	*0405*	*2601200*	*810*	*2*	*225000,0*	*248100,0*
Поддержки племенного животноводства	0400	0405	2601300			96303,1	98499,6
Иные бюджетные ассигнования	0400	0405	2601300	800		96303,1	98499,6
Субсидии юридическим лицам (кроме государственных учреждений) и физическим лицам - производителям товаров, работ, услуг	0400	0405	2601300	810		96303,1	98499,6
Областные средства	*0400*	*0405*	*2601300*	*810*	*1*	*15600,0*	*13600,0*
Федеральные средства	*0400*	*0405*	*2601300*	*810*	*2*	*80703,1*	*84899,6*
Субсидии на 1 литр реализованного товарного молока	0400	0405	2601400			188000,0	191477,6
Иные бюджетные ассигнования	0400	0405	2601400	800		188000,0	191477,6
Субсидии юридическим лицам (кроме государственных учреждений) и физическим лицам - производителям товаров, работ, услуг	0400	0405	2601400	810		188000,0	191477,6
Областные средства	*0400*	*0405*	*2601400*	*810*	*1*	*32800,0*	*31477,6*
Федеральные средства	*0400*	*0405*	*2601400*	*810*	*2*	*155200,0*	*160000,0*
Субсидии на поддержку экономически значимых региональных программ	0400	0405	2601900			540501,3	469726,4
Иные бюджетные ассигнования	0400	0405	2601900	800		540501,3	469726,4
Субсидии юридическим лицам (кроме государственных учреждений) и физическим лицам - производителям товаров, работ, услуг	0400	0405	2601900	810		540501,3	469726,4
Федеральные средства	*0400*	*0405*	*2601900*	*810*	*2*	*540501,3*	*469726,4*
Возмещение части процентной ставки по краткосрочным кредитам (займам) на развитие животноводства, переработки и реализации продукции животноводства	0400	0405	2602000			13920,0	16530,0
Иные бюджетные ассигнования	0400	0405	2602000	800		13920,0	16530,0
Субсидии юридическим лицам (кроме государственных учреждений) и физическим лицам - производителям товаров, работ, услуг	0400	0405	2602000	810		13920,0	16530,0
Областные средства	*0400*	*0405*	*2602000*	*810*	*1*	*3200,0*	*3800,0*
Федеральные средства	*0400*	*0405*	*2602000*	*810*	*2*	*10720,0*	*12730,0*
Возмещение части процентной ставки по инвестиционным кредитам (займам) на развитие животноводства, переработки и развития инфраструктуры и логистического обеспечения рынков продукции животноводства	0400	0405	2602100			801516,7	672666,7
Иные бюджетные ассигнования	0400	0405	2602100	800		801516,7	672666,7
Субсидии юридическим лицам (кроме государственных учреждений) и физическим лицам - производителям товаров, работ, услуг	0400	0405	2602100	810		801516,7	672666,7
Областные средства	*0400*	*0405*	*2602100*	*810*	*1*	*70800,0*	*65200,0*
Федеральные средства	*0400*	*0405*	*2602100*	*810*	*2*	*730716,7*	*607466,7*
Возмещение части затрат сельскохозяйственных товаропроизводителей на уплату страховой премии, начисленной по договору сельскохозяйственного страхования в области животноводства	0400	0405	2602200			10800,0	10800,0
Иные бюджетные ассигнования	0400	0405	2602200	800		10800,0	10800,0
Субсидии юридическим лицам (кроме государственных учреждений) и физическим лицам - производителям товаров, работ, услуг	0400	0405	2602200	810		10800,0	10800,0
Областные средства	*0400*	*0405*	*2602200*	*810*	*1*	*540,0*	*540,0*
Федеральные средства	*0400*	*0405*	*2602200*	*810*	*2*	*10260,0*	*10260,0*
Поддержка племенного крупного рогатого скота мясного направления	0400	0405	2602500			19210,0	24010,0
Иные бюджетные ассигнования	0400	0405	2602500	800		19210,0	24010,0
Субсидии юридическим лицам (кроме государственных учреждений) и физическим лицам - производителям товаров, работ, услуг	0400	0405	2602500	810		19210,0	24010,0
Областные средства	*0400*	*0405*	*2602500*	*810*	*1*	*3842,0*	*4802,0*
Федеральные средства	*0400*	*0405*	*2602500*	*810*	*2*	*15368,0*	*19208,0*
Возмещение части процентной ставки по инвестиционным кредитам на строительство и реконструкцию объектов мясного скотоводства	0400	0405	2602700			8945,0	9630,0
Иные бюджетные ассигнования	0400	0405	2602700	800		8945,0	9630,0
Субсидии юридическим лицам (кроме государственных учреждений) и физическим лицам - производителям товаров, работ, услуг	0400	0405	2602700	810		8945,0	9630,0
Областные средства	*0400*	*0405*	*2602700*	*810*	*1*	*1789,0*	*1926,0*
Федеральные средства	*0400*	*0405*	*2602700*	*810*	*2*	*7156,0*	*7704,0*
Возмещение части процентной ставки по долгосрочным, среднесрочным и краткосрочным кредитам, взятым малыми формами хозяйствования	0400	0405	2603000			23100,0	23400,0
Иные бюджетные ассигнования	0400	0405	2603000	800		23100,0	23400,0
Субсидии юридическим лицам (кроме государственных учреждений) и физическим лицам - производителям товаров, работ, услуг	0400	0405	2603000	810		23100,0	23400,0
Областные средства	*0400*	*0405*	*2603000*	*810*	*1*	*5700,0*	*5800,0*
Федеральные средства	*0400*	*0405*	*2603000*	*810*	*2*	*17400,0*	*17600,0*
Возмещение части затрат на уплату процентов по кредитам, полученным на строительство, реконструкцию и модернизацию биоэнергетических установок, объектов по производству биотехнологической продукции	0400	0405	2603200				3466,7
Иные бюджетные ассигнования	0400	0405	2603200	800			3466,7
Субсидии юридическим лицам (кроме государственных учреждений) и физическим лицам - производителям товаров, работ, услуг	0400	0405	2603200	810			3466,7
Областные средства	*0400*	*0405*	*2603200*	*810*	*1*		*800,0*
Федеральные средства	*0400*	*0405*	*2603200*	*810*	*2*		*2666,7*
Реализация перспективных инновационных проектов в агропромышленном комплексе	0400	0405	2603300				16988,0
Иные бюджетные ассигнования	0400	0405	2603300	800			16988,0
Субсидии юридическим лицам (кроме государственных учреждений) и физическим лицам - производителям товаров, работ, услуг	0400	0405	2603300	810			16988,0
Областные средства	*0400*	*0405*	*2603300*	*810*	*1*		*5000,0*
Федеральные средства	*0400*	*0405*	*2603300*	*810*	*2*		*11988,0*
Учреждения, обеспечивающие предоставление услуг в области сельского хозяйства, охраны и использования объектов животного мира	0400	0405	2610000			7489,3	7489,3
Обеспечение деятельности (оказание услуг) подведомственных учреждений	0400	0405	2619900			7489,3	7489,3
Предоставление субсидий бюджетным, автономным учреждениям и иным некоммерческим организациям	0400	0405	2619900	600		7489,3	7489,3
Субсидии бюджетным учреждениям	0400	0405	2619900	610		7489,3	7489,3
Субсидии бюджетным учреждениям на финансовое обеспечение государственного задания на оказание государственных услуг (выполнение работ)	0400	0405	2619900	611		7489,3	7489,3
Областные средства	*0400*	*0405*	*2619900*	*611*	*1*	*7489,3*	*7489,3*
Учреждения, обеспечивающие предоставление услуг в области животноводства	0400	0405	2630000			119020,0	120145,8
Обеспечение деятельности (оказание услуг) подведомственных учреждений	0400	0405	2639900			119020,0	120145,8
Предоставление субсидий бюджетным, автономным учреждениям и иным некоммерческим организациям	0400	0405	2639900	600		119020,0	120145,8
Субсидии бюджетным учреждениям	0400	0405	2639900	610		119020,0	120145,8
Субсидии бюджетным учреждениям на финансовое обеспечение государственного задания на оказание государственных услуг (выполнение работ)	0400	0405	2639900	611		119020,0	120145,8
Областные средства	*0400*	*0405*	*2639900*	*611*	*1*	*119020,0*	*120145,8*
Рыболовное хозяйство	0400	0405	2700000			95,2	95,2
Организация, регулирование и охрана водных биологических ресурсов	0400	0405	2700400			95,2	95,2
Закупка товаров, работ и услуг для государственных нужд	0400	0405	2700400	200		95,2	95,2
Иные закупки товаров, работ и услуг для государственных нужд	0400	0405	2700400	240		95,2	95,2
Прочая закупка товаров, работ и услуг для государственных нужд	0400	0405	2700400	244		95,2	95,2
Федеральные средства	*0400*	*0405*	*2700400*	*244*	*2*	*95,2*	*95,2*
Региональные целевые программы	0400	0405	5220000			58900,0	63830,0
Долгосрочная областная целевая программа «Развитие молочного скотоводства и увеличение производства молока в Орловской области на 2012-2016 годы»	0400	0405	5221900			38000,0	40500,0
Иные бюджетные ассигнования	0400	0405	5221900	800		38000,0	40500,0
Субсидии юридическим лицам (кроме государственных учреждений) и физическим лицам - производителям товаров, работ, услуг	0400	0405	5221900	810		38000,0	40500,0
Областные средства	*0400*	*0405*	*5221900*	*810*	*1*	*38000,0*	*40500,0*
Долгосрочная областная целевая программа «Развитие крестьянских (фермерских) хозяйств и других малых форм хозяйствования в сельской местности в Орловской области на 2012-2015 годы»	0400	0405	5223600			20900,0	23330,0
Гранты на развитие семейных животноводческих ферм	0400	0405	5223601			6000,0	6000,0
Иные бюджетные ассигнования	0400	0405	5223601	800		6000,0	6000,0
Субсидии юридическим лицам (кроме государственных учреждений) и физическим лицам - производителям товаров, работ, услуг	0400	0405	5223601	810		6000,0	6000,0
Областные средства	*0400*	*0405*	*5223601*	*810*	*1*	*6000,0*	*6000,0*
Гранты на создание и развитие крестьянских (фермерских) хозяйств, единовременная помощь на бытовое устройство начинающих фермеров	0400	0405	5223602			9720,0	12150,0
Иные бюджетные ассигнования	0400	0405	5223602	800		9720,0	12150,0
Субсидии юридическим лицам (кроме государственных учреждений) и физическим лицам - производителям товаров, работ, услуг	0400	0405	5223602	810		9720,0	12150,0
Областные средства	*0400*	*0405*	*5223602*	*810*	*1*	*9720,0*	*12150,0*
Субсидирование затрат на оформление в собственность крестьянских (фермерских) хозяйств, включая индивидуальных предпринимателей, используемых ими земельных участков земель сельскохозяйственного назначения	0400	0405	5223603			178,0	178,0
Иные бюджетные ассигнования	0400	0405	5223603	800		178,0	178,0
Субсидии юридическим лицам (кроме государственных учреждений) и физическим лицам - производителям товаров, работ, услуг	0400	0405	5223603	810		178,0	178,0
Областные средства	*0400*	*0405*	*5223603*	*810*	*1*	*178,0*	*178,0*
Развитие сельскохозяйственной потребительской кооперации	0400	0405	5223604			4802,1	4802,1
Иные бюджетные ассигнования	0400	0405	5223604	800		4802,1	4802,1
Субсидии юридическим лицам (кроме государственных учреждений) и физическим лицам - производителям товаров, работ, услуг	0400	0405	5223604	810		4802,1	4802,1
Областные средства	*0400*	*0405*	*5223604*	*810*	*1*	*4802,1*	*4802,1*
Развитие несельскохозяйственной деятельности в сельской местности	0400	0405	5223605			200,0	200,0
Иные бюджетные ассигнования	0400	0405	5223605	800		200,0	200,0
Субсидии юридическим лицам (кроме государственных учреждений) и физическим лицам - производителям товаров, работ, услуг	0400	0405	5223605	810		200,0	200,0
Областные средства	*0400*	*0405*	*5223605*	*810*	*1*	*200,0*	*200,0*
Водные ресурсы	0400	0406				48594,3	45844,3
Федеральные целевые программы	0400	0406	1000000			34500,0	31800,0
Федеральная целевая программа «Развитие водохозяйственного комплекса Российской Федерации в 2012-2020 годах»	0400	0406	1001200			34500,0	31800,0
Закупка товаров, работ и услуг для государственных нужд	0400	0406	1001200	200		4500,0	
Иные закупки товаров, работ и услуг для государственных нужд	0400	0406	1001200	240		4500,0	
Закупка товаров, работ, услуг в целях капитального ремонта государственного (муниципального) имущества	0400	0406	1001200	243		4500,0	
Федеральные средства	*0400*	*0406*	*1001200*	*243*	*2*	*4500,0*	
Межбюджетные трансферты	0400	0406	1001200	500		30000,0	31800,0
Субсидии	0400	0406	1001200	520		30000,0	31800,0
Субсидии, за исключением субсидий на софинансирование объектов капитального строительства государственной собственности и муниципальной собственности	0400	0406	1001200	521		30000,0	31800,0
Федеральные средства	*0400*	*0406*	*1001200*	*521*	*2*	*30000,0*	*31800,0*
Водохозяйственные мероприятия	0400	0406	2800000			10244,3	10244,3
Осуществление отдельных полномочий в области водных отношений	0400	0406	2800400			10244,3	10244,3
Закупка товаров, работ и услуг для государственных нужд	0400	0406	2800400	200		10244,3	10244,3
Иные закупки товаров, работ и услуг для государственных нужд	0400	0406	2800400	240		10244,3	10244,3
Прочая закупка товаров, работ и услуг для государственных нужд	0400	0406	2800400	244		10244,3	10244,3
Федеральные средства	*0400*	*0406*	*2800400*	*244*	*2*	*10244,3*	*10244,3*
Межведомственная инвестиционная программа	0400	0406	5520000			3850,0	3800,0
Реализация долгосрочной областной целевой программы «Обеспечение безопасности гидротехнических сооружений на территории Орловской области на 2012-2016 годы» в рамках межведомственной инвестиционной программы	0400	0406	5522700			3850,0	3800,0
Капитальный ремонт по долгосрочной областной целевой программе «Обеспечение безопасности гидротехнических сооружений на территории Орловской области на 2012-2016 годы»	0400	0406	5522702			3850,0	3800,0
Закупка товаров, работ и услуг для государственных нужд	0400	0406	5522702	200		450,0	
Иные закупки товаров, работ и услуг для государственных нужд	0400	0406	5522702	240		450,0	
Закупка товаров, работ, услуг в целях капитального ремонта государственного (муниципального) имущества	0400	0406	5522702	243		450,0	
Областные средства	*0400*	*0406*	*5522702*	*243*	*1*	*450,0*	
Межбюджетные трансферты	0400	0406	5522702	500		3400,0	3800,0
Субсидии	0400	0406	5522702	520		3400,0	3800,0
Субсидии, за исключением субсидий на софинансирование объектов капитального строительства государственной собственности и муниципальной собственности	0400	0406	5522702	521		3400,0	3800,0
Областные средства	*0400*	*0406*	*5522702*	*521*	*1*	*3400,0*	*3800,0*
Лесное хозяйство	0400	0407				84293,6	84293,6
Вопросы в области лесных отношений	0400	0407	2920000			81508,0	81508,0
Реализация отдельных полномочий в области лесных отношений	0400	0407	2920100			81508,0	81508,0
Расходы на выплаты персоналу в целях обеспечения выполнения функций государственными органами, казенными учреждениями, органами управления государственными внебюджетными фондами	0400	0407	2920100	100		46343,0	46343,0
Расходы на выплаты персоналу казенных учреждений	0400	0407	2920100	110		34044,2	34044,2
Фонд оплаты труда и страховые взносы	0400	0407	2920100	111		33982,2	33982,2
Федеральные средства	*0400*	*0407*	*2920100*	*111*	*2*	*33982,2*	*33982,2*
Иные выплаты персоналу, за исключением фонда оплаты труда	0400	0407	2920100	112		62,0	62,0
Федеральные средства	*0400*	*0407*	*2920100*	*112*	*2*	*62,0*	*62,0*
Расходы на выплаты персоналу государственных органов	0400	0407	2920100	120		12298,8	12298,8
Фонд оплаты труда и страховые взносы	0400	0407	2920100	121		12238,8	12238,8
Федеральные средства	*0400*	*0407*	*2920100*	*121*	*2*	*12238,8*	*12238,8*
Иные выплаты персоналу, за исключением фонда оплаты труда	0400	0407	2920100	122		60,0	60,0
Федеральные средства	*0400*	*0407*	*2920100*	*122*	*2*	*60,0*	*60,0*
Закупка товаров, работ и услуг для государственных нужд	0400	0407	2920100	200		30265,0	30265,0
Иные закупки товаров, работ и услуг для государственных нужд	0400	0407	2920100	240		30265,0	30265,0
Закупка товаров, работ и

Продолжение. Начало на 2-й стр.

Закупка товаров, работ и услуг для государственных нужд	0400	0407	5222000	200		1670,6	1670,6
Иные закупки товаров, работ и услуг для государственных нужд	0400	0407	5222000	240		1670,6	1670,6
Прочая закупка товаров, работ и услуг для государственных нужд	0400	0407	5222000	244		1670,6	1670,6
Областные средства	*0400*	*0407*	*5222000*	*244*	*1*	*1670,6*	*1670,6*
Предоставление субсидий бюджетным, автономным учреждениям и иным некоммерческим организациям	0400	0407	5222000	600		375,0	375,0
Субсидии автономным учреждениям	0400	0407	5222000	620		375,0	375,0
Субсидии автономным учреждениям на финансовое обеспечение государственного задания на оказание государственных услуг (выполнение работ)	0400	0407	5222000	621		375,0	375,0
Областные средства	*0400*	*0407*	*5222000*	*621*	*1*	*375,0*	*375,0*
Иные бюджетные ассигнования	0400	0407	5222000	800		740,0	740,0
Уплата налогов, сборов и иных платежей	0400	0407	5222000	850		740,0	740,0
Уплата налога на имущество организаций и земельного налога	0400	0407	5222000	851		520,0	520,0
Областные средства	*0400*	*0407*	*5222000*	*851*	*1*	*520,0*	*520,0*
Уплата прочих налогов, сборов и иных платежей	0400	0407	5222000	852		220,0	220,0
Областные средства	*0400*	*0407*	*5222000*	*852*	*1*	*220,0*	*220,0*
Транспорт	0400	0408				13469,2	14270,7
Железнодорожный транспорт	0400	0408	3050000			11003,7	11003,7
Государственная поддержка железнодорожного транспорта	0400	0408	3050100			11003,7	11003,7
Компенсация части потерь в доходах организациям железнодорожного транспорта в связи с принятием субъектами Российской Федерации решений об установлении льгот по тарифам на проезд обучающихся и воспитанников общеобразовательных учреждений, учащихся очной формы обучения образовательных учреждений, учащихся очной формы обучения образовательных учреждений начального профессионального, среднего профессионального и высшего профессионального образования железнодорожным транспортом общего пользования в пригородном сообщении	0400	0408	3050108			6003,7	6003,7
Иные бюджетные ассигнования	0400	0408	3050108	800		6003,7	6003,7
Субсидии юридическим лицам (кроме государственных учреждений) и физическим лицам - производителям товаров, работ, услуг	0400	0408	3050108	810		6003,7	6003,7
Федеральные средства	*0400*	*0408*	*3050108*	*810*	*2*	*6003,7*	*6003,7*
Субсидии организациям железнодорожного транспорта	0400	0408	3050120			5000,0	5000,0
Иные бюджетные ассигнования	0400	0408	3050120	800		5000,0	5000,0
Субсидии юридическим лицам (кроме государственных учреждений) и физическим лицам - производителям товаров, работ, услуг	0400	0408	3050120	810		5000,0	5000,0
Областные средства	*0400*	*0408*	*3050120*	*810*	*1*	*5000,0*	*5000,0*
Другие виды транспорта	0400	0408	3170000			2465,5	3267,0
Мероприятия по обеспечению безопасности людей на транспорте	0400	0408	3170200			2465,5	3267,0
Закупка товаров, работ и услуг для государственных нужд	0400	0408	3170200	200		2465,5	3267,0
Иные закупки товаров, работ и услуг для государственных нужд	0400	0408	3170200	240		2465,5	3267,0
Прочая закупка товаров, работ и услуг для государственных нужд	0400	0408	3170200	244		2465,5	3267,0
Областные средства	*0400*	*0408*	*3170200*	*244*	*1*	*2465,5*	*3267,0*
Дорожное хозяйство (дорожные фонды)	0400	0409				3069560,0	3319760,0
Федеральные целевые программы	0400	0409	1000000			63800,0	63800,0
Федеральная целевая программа «Жилище» на 2011-2015 годы	0400	0409	1008800			63800,0	63800,0
Подпрограмма «Стимулирование программ развития жилищного строительства субъектов Российской Федерации»	0400	0409	1008830			63800,0	63800,0
Межбюджетные трансферты	0400	0409	1008830	500		63800,0	63800,0
Субсидии	0400	0409	1008830	520		63800,0	63800,0
Субсидии на софинансирование объектов капитального строительства государственной (муниципальной) собственности	0400	0409	1008830	522		63800,0	63800,0
Областные средства	*0400*	*0409*	*1008830*	*522*	*1*	*35800,0*	*35800,0*
Федеральные средства	*0400*	*0409*	*1008830*	*522*	*2*	*28000,0*	*28000,0*
Федеральная целевая программа «Развитие транспортной системы России (2010-2015 годы)»	0400	0409	1810000			249760,0	249760,0
Подпрограмма «Автомобильные дороги»	0400	0409	1810300			249760,0	249760,0
Реализация мероприятий подпрограммы «Автомобильные дороги»	0400	0409	1810399			249760,0	249760,0
Бюджетные инвестиции	0400	0409	1810399	400		20000,0	20000,0
Бюджетные инвестиции в объекты государственной собственности государственным учреждениям	0400	0409	1810399	410		20000,0	20000,0
Бюджетные инвестиции в объекты государственной собственности казенным учреждениям вне рамок государственного оборонного заказа	0400	0409	1810399	411		20000,0	20000,0
Областные средства	*0400*	*0409*	*1810399*	*411*	*1*	*20000,0*	*20000,0*
Межбюджетные трансферты	0400	0409	1810399	500		229760,0	229760,0
Субсидии	0400	0409	1810399	520		229760,0	229760,0
Субсидии на софинансирование объектов капитального строительства государственной (муниципальной) собственности	0400	0409	1810399	522		229760,0	229760,0
Федеральные средства	*0400*	*0409*	*1810399*	*522*	*2*	*229760,0*	*229760,0*
Дорожное хозяйство	0400	0409	3150000			2743180,0	2992350,0
Управление дорожным хозяйством	0400	0409	3150100			1951800,0	2202000,0
Содержание учреждений, осуществляющих управление автомобильными дорогами	0400	0409	3150101			133214,4	59374,9
Расходы на выплаты персоналу в целях обеспечения выполнения функций государственными органами, казенными учреждениями, органами управления государственными внебюджетными фондами	0400	0409	3150101	100		38532,1	38533,2
Расходы на выплаты персоналу казенных учреждений	0400	0409	3150101	110		38532,1	38533,2
Фонд оплаты труда и страховые взносы	0400	0409	3150101	111		38376,4	38376,4
Областные средства	*0400*	*0409*	*3150101*	*111*	*1*	*38376,4*	*38376,4*
Иные выплаты персоналу, за исключением фонда оплаты труда	0400	0409	3150101	112		155,7	156,8
Областные средства	*0400*	*0409*	*3150101*	*112*	*1*	*155,7*	*156,8*
Закупка товаров, работ и услуг для государственных нужд	0400	0409	3150101	200		93838,8	19956,9
Иные закупки товаров, работ и услуг для государственных нужд	0400	0409	3150101	240		93838,8	19956,9
Закупка товаров, работ и услуг в сфере информационно-коммуникационных технологий	0400	0409	3150101	242		1329,9	1378,9
Областные средства	*0400*	*0409*	*3150101*	*242*	*1*	*1329,9*	*1378,9*
Прочая закупка товаров, работ и услуг для государственных нужд	0400	0409	3150101	244		92508,9	18578,0
Областные средства	*0400*	*0409*	*3150101*	*244*	*1*	*92508,9*	*18578,0*
Иные бюджетные ассигнования	0400	0409	3150101	800		843,5	884,8
Уплата налогов, сборов и иных платежей	0400	0409	3150101	850		843,5	884,8
Уплата налога на имущество организаций и земельного налога	0400	0409	3150101	851		197,8	207,5
Областные средства	*0400*	*0409*	*3150101*	*851*	*1*	*197,8*	*207,5*
Уплата прочих налогов, сборов и иных платежей	0400	0409	3150101	852		645,7	677,3
Областные средства	*0400*	*0409*	*3150101*	*852*	*1*	*645,7*	*677,3*
Капитальный ремонт, ремонт и содержание автомобильных дорог общего пользования	0400	0409	3150102			1818585,6	2142625,1
Закупка товаров, работ и услуг для государственных нужд	0400	0409	3150102	200		1688585,6	2001325,1
Иные закупки товаров, работ и услуг для государственных нужд	0400	0409	3150102	240		1688585,6	2001325,1
Прочая закупка товаров, работ и услуг для государственных нужд	0400	0409	3150102	244		1688585,6	2001325,1
Областные средства	*0400*	*0409*	*3150102*	*244*	*1*	*1688585,6*	*2001325,1*
Бюджетные инвестиции	0400	0409	3150102	400		130000,0	141300,0
Бюджетные инвестиции в объекты государственной собственности государственным учреждениям	0400	0409	3150102	410		130000,0	141300,0
Бюджетные инвестиции в объекты государственной собственности казенным учреждениям вне рамок государственного оборонного заказа	0400	0409	3150102	411		130000,0	141300,0
Областные средства	*0400*	*0409*	*3150102*	*411*	*1*	*130000,0*	*141300,0*
Поддержка дорожного хозяйства	0400	0409	3150200			791380,0	790350,0
Межбюджетные трансферты	0400	0409	3150200	500		791380,0	790350,0
Субсидии	0400	0409	3150200	520		791380,0	790350,0
Субсидии, за исключением субсидий на софинансирование объектов капитального строительства государственной собственности и муниципальной собственности	0400	0409	3150200	521		791380,0	790350,0
Областные средства	*0400*	*0409*	*3150200*	*521*	*1*	*791380,0*	*790350,0*
Межведомственная инвестиционная программа	0400	0409	5520000			12820,0	13850,0
Государственная программа Орловской области «Подготовка и проведение празднования 450-летия основания города Орла (2012-2016 годы)» в рамках межведомственной инвестиционной программы	0400	0409	5524100			12820,0	13850,0
Подпрограмма «Мероприятия в области благоустройства, жилищно-коммунального хозяйства и дорожного строительства, связанные с подготовкой и проведением празднования 450-летия основания города Орла»	0400	0409	5524105			12820,0	13850,0
Межбюджетные трансферты	0400	0409	5524105	500		12820,0	13850,0
Субсидии	0400	0409	5524105	520		12820,0	13850,0
Субсидии на софинансирование объектов капитального строительства государственной (муниципальной) собственности	0400	0409	5524105	522		12820,0	13850,0
Областные средства	*0400*	*0409*	*5524105*	*522*	*1*	*12820,0*	*13850,0*
Связь и информатика	0400	0410				55103,7	53365,6
Федеральные целевые программы	0400	0410	1000000			2065,3	631,8
Государственная программа Российской Федерации «Информационное общество (2011-2020 годы)»	0400	0410	1009100			2065,3	631,8
Закупка товаров, работ и услуг для государственных нужд	0400	0410	1009100	200		2065,3	631,8
Иные закупки товаров, работ и услуг для государственных нужд	0400	0410	1009100	240		2065,3	631,8
Закупка товаров, работ и услуг в сфере информационно-коммуникационных технологий	0400	0410	1009100	242		2065,3	631,8
Федеральные средства	*0400*	*0410*	*1009100*	*242*	*2*	*2065,3*	*631,8*
Информационные технологии и связь	0400	0410	3300000			29092,4	29589,3
Обеспечение деятельности (оказание услуг) подведомственных учреждений	0400	0410	3309900			29092,4	29589,3
Предоставление субсидий бюджетным, автономным учреждениям и иным некоммерческим организациям	0400	0410	3309900	600		29092,4	29589,3
Субсидии бюджетным учреждениям	0400	0410	3309900	610		29092,4	29589,3
Субсидии бюджетным учреждениям на финансовое обеспечение государственного задания на оказание государственных услуг (выполнение работ)	0400	0410	3309900	611		29092,4	29589,3
Областные средства	*0400*	*0410*	*3309900*	*611*	*1*	*29092,4*	*29589,3*
Региональные целевые программы	0400	0410	5220000			23946,0	23144,5
Долгосрочная областная целевая программа «Развитие информационного общества на территории Орловской области (2011-2018 годы)»	0400	0410	5222300			23946,0	23144,5
Закупка товаров, работ и услуг для государственных нужд	0400	0410	5222300	200		19194,4	16299,9
Иные закупки товаров, работ и услуг для государственных нужд	0400	0410	5222300	240		19194,4	16299,9
Закупка товаров, работ и услуг в сфере информационно-коммуникационных технологий	0400	0410	5222300	242		19194,4	16299,9
Областные средства	*0400*	*0410*	*5222300*	*242*	*1*	*19194,4*	*16299,9*
Предоставление субсидий бюджетным, автономным учреждениям и иным некоммерческим организациям	0400	0410	5222300	600		4751,6	6844,6
Субсидии бюджетным учреждениям	0400	0410	5222300	610		4751,6	6844,6
Субсидии бюджетным учреждениям на иные цели	0400	0410	5222300	612		4751,6	6844,6
Областные средства	*0400*	*0410*	*5222300*	*612*	*1*	*4751,6*	*6844,6*
Прикладные научные исследования в области национальной экономики	0400	0411				5000,0	5000,0
Прикладные научные исследования и разработки	0400	0411	0810000			5000,0	5000,0
Научное сопровождение инновационных проектов государственного значения	0400	0411	0810200			5000,0	5000,0
Закупка товаров, работ и услуг для государственных нужд	0400	0411	0810200	200		5000,0	5000,0
Иные закупки товаров, работ и услуг для государственных нужд	0400	0411	0810200	240		5000,0	5000,0
Научно-исследовательские и опытно-конструкторские работы	0400	0411	0810200	241		5000,0	5000,0
Областные средства	*0400*	*0411*	*0810200*	*241*	*1*	*5000,0*	*5000,0*
Другие вопросы в области национальной экономики	0400	0412				213941,3	212727,2
Руководство и управление в сфере установленных функций органов государственной власти субъектов Российской Федерации и органов местного самоуправления	0400	0412	0020000			40537,3	40752,2
Центральный аппарат	0400	0412	0020400			40537,3	40752,2
Расходы на выплаты персоналу в целях обеспечения выполнения функций государственными органами, казенными учреждениями, органами управления государственными внебюджетными фондами	0400	0412	0020400	100		34186,3	34205,2
Расходы на выплаты персоналу государственных органов	0400	0412	0020400	120		34186,3	34205,2
Фонд оплаты труда и страховые взносы	0400	0412	0020400	121		33827,4	33827,4
Областные средства	*0400*	*0412*	*0020400*	*121*	*1*	*33827,4*	*33827,4*
Иные выплаты персоналу, за исключением фонда оплаты труда	0400	0412	0020400	122		358,9	377,8
Областные средства	*0400*	*0412*	*0020400*	*122*	*1*	*358,9*	*377,8*
Закупка товаров, работ и услуг для государственных нужд	0400	0412	0020400	200		6326,0	6522,0
Иные закупки товаров, работ и услуг для государственных нужд	0400	0412	0020400	240		6326,0	6522,0
Закупка товаров, работ и услуг в сфере информационно-коммуникационных технологий	0400	0412	0020400	242		1311,9	1342,4
Областные средства	*0400*	*0412*	*0020400*	*242*	*1*	*1311,9*	*1342,4*
Прочая закупка товаров, работ и услуг для государственных нужд	0400	0412	0020400	244		5014,1	5179,6
Областные средства	*0400*	*0412*	*0020400*	*244*	*1*	*5014,1*	*5179,6*
Иные бюджетные ассигнования	0400	0412	0020400	800		25,0	25,0
Уплата налогов, сборов и иных платежей	0400	0412	0020400	850		25,0	25,0
Уплата прочих налогов, сборов и иных платежей	0400	0412	0020400	852		25,0	25,0
Областные средства	*0400*	*0412*	*0020400*	*852*	*1*	*25,0*	*25,0*
Малое и среднее предпринимательство	0400	0412	3450000			89040,0	89200,0
Субсидии на государственную поддержку малого предпринимательства, включая крестьянские (фермерские) хозяйства	0400	0412	3450100			89040,0	89200,0
Межбюджетные трансферты	0400	0412	3450100	500		600,0	600,0
Субсидии	0400	0412	3450100	520		600,0	600,0
Субсидии, за исключением субсидий на софинансирование объектов капитального строительства государственной собственности и муниципальной собственности	0400	0412	3450100	521		600,0	600,0
Федеральные средства	*0400*	*0412*	*3450100*	*521*	*2*	*600,0*	*600,0*
Предоставление субсидий бюджетным, автономным учреждениям и иным некоммерческим организациям	0400	0412	3450100	600		2000,0	
Субсидии некоммерческим организациям (за исключением государственных учреждений)	0400	0412	3450100	630		2000,0	
Федеральные средства	*0400*	*0412*	*3450100*	*630*	*2*	*2000,0*	
Иные бюджетные ассигнования	0400	0412	3450100	800		86440,0	88600,0
Субсидии юридическим лицам (кроме государственных учреждений) и физическим лицам - производителям товаров, работ, услуг	0400	0412	3450100	810		86440,0	88600,0
Федеральные средства	*0400*	*0412*	*3450100*	*810*	*2*	*86440,0*	*88600,0*
Состояние окружающей среды и природопользования	0400	0412	4100000			1789,0	
Природоохранные мероприятия	0400	0412	4100100			1789,0	
Закупка товаров, работ и услуг для государственных нужд	0400	0412	4100100	200		1789,0	
Иные закупки товаров, работ и услуг для государственных нужд	0400	0412	4100100	240		1789,0	
Прочая закупка товаров, работ и услуг для государственных нужд	0400	0412	4100100	244		1789,0	
Областные средства	*0400*	*0412*	*4100100*	*244*	*1*	*1789,0*	
Региональные целевые программы	0400	0412	5220000			67575,0	67775,0
Долгосрочная областная целевая программа «Развитие туризма в Орловской области на 2011-2015 годы»	0400	0412	5220700			1000,0	1200,0
Предоставление субсидий бюджетным, автономным учреждениям и иным некоммерческим организациям	0400	0412	5220700	600		1000,0	1200,0
Субсидии бюджетным учреждениям	0400	0412	5220700	610		1000,0	1200,0
Субсидии бюджетным учреждениям на иные цели	0400	0412	5220700	612		1000,0	1200,0
Областные средства	*0400*	*0412*	*5220700*	*612*	*1*	*1000,0*	*1200,0*
Подпрограмма «Развитие инвестиционной деятельности в Орловской области на период до 2020 года» государственной программы Орловской области «Развитие предпринимательства и деловой активности в Орловской области»	0400	0412	5220900			33375,0	33375,0
Закупка товаров, работ и услуг для государственных нужд	0400	0412	5220900	200		8375,0	8375,0
Иные закупки товаров, работ и услуг для государственных нужд	0400	0412	5220900	240		8375,0	8375,0
Прочая закупка товаров, работ и услуг для государственных нужд	0400	0412	5220900	244		8375,0	8375,0
Областные средства	*0400*	*0412*	*5220900*	*244*	*1*	*8375,0*	*8375,0*
Иные бюджетные ассигнования	0400	0412	5220900	800		25000,0	25000,0
Субсидии юридическим лицам (кроме государственных учреждений) и физическим лицам - производителям товаров, работ, услуг	0400	0412	5220900	810		25000,0	25000,0
Областные средства	*0400*	*0412*	*5220900*	*810*	*1*	*25000,0*	*25000,0*
Долгосрочная областная целевая программа «Комплексные меры по совершенствованию системы профилактики правонарушений и усилению борьбы с преступностью в Орловской области в 2012-2015 годах»	0400	0412	5222500			5200,0	5200,0
Предоставление субсидий бюджетным, автономным учреждениям и иным некоммерческим организациям	0400	0412	5222500	600		5200,0	5200,0
Субсидии бюджетным учреждениям	0400	0412	5222500	610		5200,0	5200,0
Субсидии бюджетным учреждениям на иные цели	0400	0412	5222500	612		5200,0	5200,0
Областные средства	*0400*	*0412*	*5222500*	*612*	*1*	*5200,0*	*5200,0*
Долгосрочная областная целевая программа «Развитие и поддержка малого и среднего предпринимательства в Орловской области на 2012-2020 годы»	0400	0412	5225100			24000,0	24000,0
Межбюджетные трансферты	0400	0412	5225100	500		150,0	150,0
Субсидии	0400	0412	5225100	520		150,0	150,0
Субсидии, за исключением субсидий на софинансирование объектов капитального строительства государственной собственности и муниципальной собственности	0400	0412	5225100	521		150,0	150,0
Областные средства	*0400*	*0412*	*5225100*	*521*	*1*	*150,0*	*150,0*
Предоставление субсидий бюджетным, автономным учреждениям и иным некоммерческим организациям	0400	0412	5225100	600		2240,0	1700,0
Субсидии некоммерческим организациям (за исключением государственных учреждений)	0400	0412	5225100	630		2240,0	1700,0
Областные средства	*0400*	*0412*	*5225100*	*630*	*1*	*2240,0*	*1700,0*
Иные бюджетные ассигнования	0400	0412	5225100	800		21610,0	22150,0
Субсидии юридическим лицам (кроме государственных учреждений) и физическим лицам - производителям товаров, работ, услуг	0400	0412	5225100	810		21610,0	22150,0
Областные средства	*0400*	*0412*	*5225100*	*810*	*1*	*21610,0*	*22150,0*
Долгосрочная областная целевая программа повышения уровня дорожной безопасности «Цель-НОЛЬ» на 2010-2015 годы	0400	0412	5225600			4000,0	4000,0
Закупка товаров, работ и услуг для государственных нужд	0400	0412	5225600	200		4000,0	4000,0
Иные закупки товаров, работ и услуг для государственных нужд	0400	0412	5225600	240		4000,0	4000,0
Прочая закупка товаров, работ и услуг для государственных нужд	0400	0412	5225600	244		4000,0	4000,0
Областные средства	*0400*	*0412*	*5225600*	*244*	*1*	*4000,0*	*4000,0*
Мероприятия в сфере национальной экономики	0400	0412	6800000			15000,0	15000,0
Обеспечение деятельности (оказание услуг) подведомственных учреждений	0400	0412	6809900			15000,0	15000,0
Предоставление субсидий бюджетным, автономным учреждениям и иным некоммерческим организациям	0400	0412	6809900	600		15000,0	15000,0
Субсидии бюджетным учреждениям	0400	0412	6809900	610		15000,0	15000,0
Субсидии бюджетным учреждениям на финансовое обеспечение государственного задания на оказание государственных услуг (выполнение работ)	0400	0412	6809900	611		15000,0	15000,0
Областные средства	*0400*	*0412*	*6809900*	*611*	*1*	*15000,0*	*15000,0*
ЖИЛИЩНО-КОММУНАЛЬНОЕ ХОЗЯЙСТВО	**0500**					**1108655,4**	**991743,9**
Областные средства	**1**					**321884,4**	**316643,9**
Федеральные средства	**2**					**786771,0**	**675100,0**
Жилищное хозяйство	0500	0501				637671,0	644800,0
Обеспечение мероприятий по капремонту	0500	0501	0980000			527571,0	534700,0
Субсидии в виде имущественного взноса в Федеральный фонд содействия развитию жилищного строительства	0500	0501	0980100			527571,0	534700,0
Обеспечение мероприятий по капитальному ремонту многоквартирных домов	0500	0501	0980101			142571,0	149700,0
Межбюджетные трансферты	0500	0501	0980101	500		142571,0	149700,0
Субсидии	0500	0501	0980101	520		142571,0	149700,0
Субсидии, за исключением субсидий на софинансирование объектов капитального строительства государственной собственности и муниципальной собственности	0500	0501	0980101	521		142571,0	149700,0
Федеральные средства	*0500*	*0501*	*0980101*	*521*	*2*	*142571,0*	*149700,0*
Обеспечение мероприятий по переселению граждан из аварийного жилищного фонда	0500	0501	0980102			385000,0	385000,0
Межбюджетные трансферты	0500	0501	0980102	500		385000,0	385000,0
Субсидии	0500	0501	0980102	520		385000,0	385000,0
Субсидии, за исключением субсидий на софинансирование объектов капитального строительства государственной собственности и муниципальной собственности	0500	0501	0980102	521		385000,0	385000,0
Федеральные средства	*0500*	*0501*	*0980102*	*521*	*2*	*385000,0*	*385000,0*
Региональные целевые программы	0500	0501	5220000			110100,0	110100,0
Долгосрочная областная целевая программа стимулирования развития жилищного строительства на территории Орловской области «Жилище» до 2015 года	0500	0501	5220500			100100,0	100100,0
Закупка товаров, работ и услуг для государственных нужд	0500	0501	5220500	200		100,0	100,0
Иные закупки товаров, работ и услуг для государственных нужд	0500	0501	5220500	240		100,0	100,0
Закупка товаров, работ и услуг в сфере информационно-коммуникационных технологий	0500	0501	5220500	242		100,0	100,0
Областные средства	*0500*	*0501*	*5220500*	*242*	*1*	*100,0*	*100,0*
Межбюджетные трансферты	0500	0501	5220500	500		100000,0	100000,0
Субсидии	0500	0501	5220500	520		100000,0	100000,0
Субсидии, за исключением субсидий на софинансирование объектов капитального строительства государственной собственности и муниципальной собственности	0500	0501	5220500	521		100000,0	100000,0
Областные средства	*0500*	*0501*	*5220500*	*521*	*1*	*100000,0*	*100000,0*
Подпрограмма «Развитие базы строительной индустрии и промышленности строительных материалов на территории Орловской области до 2020 года» государственной программы Орловской области «Обеспечение условий и формирование комфортной среды проживания в Орловской области»	0500	0501	5225200			10000,0	10000,0
Закупка товаров, работ и услуг для государственных нужд	0500	0501	5225200	200		10000,0	10000,0
Иные закупки товаров, работ и услуг для государственных нужд	0500	0501	5225200	240		10000,0	10000,0
Научно-исследовательские и опытно-конструкторские работы	0500	0501	5225200	241		10000,0	10000,0
Областные средства	*0500*	*0501*	*5225200*	*241*	*1*	*10000,0*	*10000,0*
Коммунальное хозяйство	0500	0502				427320,0	303180,0
Федеральные целевые программы	0500	0502	1000000			78700,0	86500,0
Федеральная целевая программа «Устойчивое развитие сельских территорий на 2014-2017 годы и на период до 2020 года»	0500	0502	1006400			50000,0	50000,0
Реализация мероприятий Федеральной целевой программы «Устойчивое развитие сельских территорий на 2014-2017 годы и на период до 2020 года»	0500	0502	1006499			50000,0	50000,0
Межбюджетные трансферты	0500	0502	1006499	500		50000,0	50000,0
Субсидии	0500	0502	1006499	520		50000,0	50000,0
Субсидии на софинансирование объектов капитального строительства государственной (муниципальной) собственности	0500	0502	1006499	522		50000,0	50000,0
Областные средства	*0500*	*0502*	*1006499*	*522*	*1*	*50000,0*	*50000,0*
Федеральная целевая программа «Преодоление последствий радиационных аварий на период до 2015 года»	0500	0502	1008600			28700,0	36500,0
Бюджетные инвестиции	0500	0502	1008600	400		28700,0	36500,0
Бюджетные инвестиции в объекты государственной собственности государственным учреждениям	0500	0502	1008600	410		28700,0	36500,0
Бюджетные инвестиции в объекты государственной собственности казенным учреждениям вне рамок государственного оборонного заказа	0500	0502	1008600	411		28700,0	36500,0
Областные средства	*0500*	*0502*	*1008600*	*411*	*1*	*28700,0*	*36500,0*
Бюджетные инвестиции в объекты капитального строительства, не включенные в целевые программы	0500	0502	1020000			259200,0	140400,0
Бюджетные инвестиции в объекты капитального строительства государственной собственности субъектов Российской Федерации (объекты капитального строительства собственности муниципальных образований)	0500	0502	1020100			259200,0	140400,0
Бюджетные инвестиции в объекты капитального строительства собственности муниципальных образований	0500	0502	1020102			259200,0	140400,0
Межбюджетные трансферты	0500	0502	1020102	500		259200,0	140400,0
Субсидии	0500	0502	1020102	520		259200,0	140400,0
Субсидии на софинансирование объектов капитального строительства государственной (муниципальной) собственности	0500	0502	1020102	522		259200,0	140400,0
Федеральные средства	*0500*	*0502*	*1020102*	*522*	*2*	*259200,0*	*140400,0*
Межведомственная инвестиционная программа	0500	0502	5520000			89420,0	76280,0
Государственная программа Орловской области «Подготовка и проведение празднования 450-летия основания города Орла (2012-2016 годы)» в рамках межведомственной инвестиционной программы	0500	0502	5524100			84420,0	71280,0
Подпрограмма «Мероприятия в области благоустройства, жилищно-коммунального хозяйства и дорожного строительства, связанные с подготовкой и проведением празднования 450-летия основания города Орла»	0500	0502	5524105			84420,0	71280,0
Межбюджетные трансферты	0500	0502	5524105	500		84420,0	71280,0
Субсидии	0500	0502	5524105	520		84420,0	71280,0
Субсидии на софинансирование объектов капитального строительства государственной (муниципальной) собственности	0500	0502	5524105	522		84420,0	71280,0
Областные средства	*0500*	*0502*	*5524105*	*522*	*1*	*84420,0*	*71280,0*
Долгосрочная областная целевая программа «Обеспечение муниципальных образований Орловской области чистой водой на 2012-2017 годы» в рамках межведомственной инвестиционной программы	0500	0502	5524600			5000,0	5000,0
Капитальное строительство в рамках долгосрочной областной целевой программы «Обеспечение муниципальных образований Орловской области чистой водой на 2012-2017 годы» в рамках межведомственной инвестиционной программы	0500	0502	5524601			5000,0	5000,0
Межбюджетные трансферты	0500	0502	5524601	500		5000,0	5000,0
Субсидии	0500	0502	5524601	520		5000,0	5000,0
Субсидии на софинансирование объектов капитального строительства государственной (муниципальной) собственности	0500	0502	5524601	522		5000,0	5000,0
Областные средства	*0500*	*0502*	*5524601*	*522*	*1*	*5000,0*	*5000,0*
Другие вопросы в области жилищно-коммунального хозяйства	0500	0505				43664,4	43763,9
Руководство и управление в сфере установленных функций органов государственной власти субъектов Российской Федерации и органов местного самоуправления	0500	0505	0020000			43664,4

Закупка товаров, работ и услуг в сфере информационно-коммуникационных технологий	0500	0505	0020400	242		2016,1	2066,0
Областные средства	*0500*	*0505*	*0020400*	*242*	*1*	*2016,1*	*2066,0*
Прочая закупка товаров, работ и услуг для государственных нужд	0500	0505	0020400	244		2206,6	2250,6
Областные средства	*0500*	*0505*	*0020400*	*244*	*1*	*2206,6*	*2250,6*
Иные бюджетные ассигнования	0500	0505	0020400	800		4,0	4,0
Уплата налогов, сборов и иных платежей	0500	0505	0020400	850		4,0	4,0
Уплата прочих налогов, сборов и иных платежей	0500	0505	0020400	852		4,0	4,0
Областные средства	*0500*	*0505*	*0020400*	*852*	*1*	*4,0*	*4,0*
ОХРАНА ОКРУЖАЮЩЕЙ СРЕДЫ	**0600**					**11867,0**	**10902,6**
Областные средства	**1**					**8438,1**	**7438,1**
Федеральные средства	**2**					**3428,9**	**3464,5**
Охрана объектов растительного и животного мира и среды их обитания	0600	0603				11867,0	10902,6
Руководство и управление в сфере установленных функций	0600	0603	0010000			3187,6	3223,2
Осуществление полномочий Российской Федерации в области охраны и использования охотничьих ресурсов по контролю, надзору, выдаче разрешений на добычу охотничьих ресурсов и заключению охотохозяйственных соглашений	0600	0603	0015100			3187,6	3223,2
Закупка товаров, работ и услуг для государственных нужд	0600	0603	0015100	200		3137,1	3172,7
Иные закупки товаров, работ и услуг для государственных нужд	0600	0603	0015100	240		3137,1	3172,7
Закупка товаров, работ и услуг в сфере информационно-коммуникационных технологий	0600	0603	0015100	242		48,0	48,0
Федеральные средства	*0600*	*0603*	*0015100*	*242*	*2*	*48,0*	*48,0*
Прочая закупка товаров, работ и услуг для государственных нужд	0600	0603	0015100	244		3089,1	3124,7
Федеральные средства	*0600*	*0603*	*0015100*	*244*	*2*	*3089,1*	*3124,7*
Иные бюджетные ассигнования	0600	0603	0015100	800		50,5	50,5
Уплата налогов, сборов и иных платежей	0600	0603	0015100	850		50,5	50,5
Уплата налога на имущество организаций и земельного налога	0600	0603	0015100	851		28,0	28,0
Федеральные средства	*0600*	*0603*	*0015100*	*851*	*2*	*28,0*	*28,0*
Уплата прочих налогов, сборов и иных платежей	0600	0603	0015100	852		22,5	22,5
Федеральные средства	*0600*	*0603*	*0015100*	*852*	*2*	*22,5*	*22,5*
Охрана и использование объектов животного мира	0600	0603	2640000			241,3	241,3
Охрана и использование охотничьих ресурсов	0600	0603	2640100			129,9	129,9
Закупка товаров, работ и услуг для государственных нужд	0600	0603	2640100	200		129,9	129,9
Иные закупки товаров, работ и услуг для государственных нужд	0600	0603	2640100	240		129,9	129,9
Прочая закупка товаров, работ и услуг для государственных нужд	0600	0603	2640100	244		129,9	129,9
Федеральные средства	*0600*	*0603*	*2640100*	*244*	*2*	*129,9*	*129,9*
Охрана и использование объектов животного мира, за исключением отнесенных к объектам охоты, а также водных биоресурсов	0600	0603	2640200			111,4	111,4
Закупка товаров, работ и услуг для государственных нужд	0600	0603	2640200	200		111,4	111,4
Иные закупки товаров, работ и услуг для государственных нужд	0600	0603	2640200	240		111,4	111,4
Прочая закупка товаров, работ и услуг для государственных нужд	0600	0603	2640200	244		111,4	111,4
Федеральные средства	*0600*	*0603*	*2640200*	*244*	*2*	*111,4*	*111,4*
Состояние окружающей среды и природопользования	0600	0603	4100000			1000,0	
Природоохранные мероприятия	0600	0603	4100100			1000,0	
Закупка товаров, работ и услуг для государственных нужд	0600	0603	4100100	200		1000,0	
Иные закупки товаров, работ и услуг для государственных нужд	0600	0603	4100100	240		1000,0	
Прочая закупка товаров, работ и услуг для государственных нужд	0600	0603	4100100	244		1000,0	
Областные средства	*0600*	*0603*	*4100100*	*244*	*1*	*1000,0*	
Природоохранные учреждения	0600	0603	4110000			7438,1	7438,1
Обеспечение деятельности (оказание услуг) подведомственных учреждений	0600	0603	4119900			7438,1	7438,1
Расходы на выплаты персоналу в целях обеспечения выполнения функций государственными органами, казенными учреждениями, органами управления государственными внебюджетными фондами	0600	0603	4119900	100		2873,2	2873,2
Расходы на выплаты персоналу казенных учреждений	0600	0603	4119900	110		2873,2	2873,2
Фонд оплаты труда и страховые взносы	0600	0603	4119900	111		2873,2	2873,2
Областные средства	*0600*	*0603*	*4119900*	*111*	*1*	*2873,2*	*2873,2*
Закупка товаров, работ и услуг для государственных нужд	0600	0603	4119900	200		592,3	592,3
Иные закупки товаров, работ и услуг для государственных нужд	0600	0603	4119900	240		592,3	592,3
Закупка товаров, работ и услуг в сфере информационно-коммуникационных технологий	0600	0603	4119900	242		213,0	213,0
Областные средства	*0600*	*0603*	*4119900*	*242*	*1*	*213,0*	*213,0*
Прочая закупка товаров, работ и услуг для государственных нужд	0600	0603	4119900	244		379,3	379,3
Областные средства	*0600*	*0603*	*4119900*	*244*	*1*	*379,3*	*379,3*
Предоставление субсидий бюджетным, автономным учреждениям и иным некоммерческим организациям	0600	0603	4119900	600		3972,6	3972,6
Субсидии бюджетным учреждениям	0600	0603	4119900	610		3972,6	3972,6
Субсидии бюджетным учреждениям на финансовое обеспечение государственного задания на оказание государственных услуг (выполнение работ)	0600	0603	4119900	611		3972,6	3972,6
Областные средства	*0600*	*0603*	*4119900*	*611*	*1*	*3972,6*	*3972,6*
ОБРАЗОВАНИЕ	**0700**					**5839678,5**	**5717281,1**
Областные средства	**1**					**5272061,8**	**5284907,5**
Федеральные средства	**2**					**567616,8**	**432373,7**
Общее образование	0700	0702				4453268,9	4387877,3
Бюджетные инвестиции в объекты капитального строительства, не включенные в целевые программы	0700	0702	1020000			497750,0	410890,0
Бюджетные инвестиции в объекты капитального строительства государственной собственности субъектов Российской Федерации (объекты капитального строительства собственности муниципальных образований)	0700	0702	1020100			497750,0	410890,0
Бюджетные инвестиции в объекты капитального строительства собственности муниципальных образований	0700	0702	1020102			497750,0	410890,0
Межбюджетные трансферты	0700	0702	1020102	500		497750,0	410890,0
Субсидии	0700	0702	1020102	520		497750,0	410890,0
Субсидии на софинансирование объектов капитального строительства государственной (муниципальной) собственности	0700	0702	1020102	522		497750,0	410890,0
Федеральные средства	*0700*	*0702*	*1020102*	*522*	*2*	*497750,0*	*410890,0*
Школы - детские сады, школы начальные, неполные средние и средние	0700	0702	4210000			21588,8	21836,1
Социальные выплаты, установленные Законом Орловской области от 22 августа 2005 года № 533-ОЗ «Об образовании в Орловской области»	0700	0702	4215900			361,8	377,8
Выплата ежемесячной денежной компенсации педагогическим работникам государственных образовательных учреждений в целях содействия их обеспечению книгоиздательской продукцией и периодическими изданиями	0700	0702	4215901			68,9	70,6
Расходы на выплаты персоналу в целях обеспечения выполнения функций государственными органами, казенными учреждениями, органами управления государственными внебюджетными фондами	0700	0702	4215901	100		33,6	33,6
Расходы на выплаты персоналу казенных учреждений	0700	0702	4215901	110		33,6	33,6
Иные выплаты персоналу, за исключением фонда оплаты труда	0700	0702	4215901	112		33,6	33,6
Областные средства	*0700*	*0702*	*4215901*	*112*	*1*	*33,6*	*33,6*
Предоставление субсидий бюджетным, автономным учреждениям и иным некоммерческим организациям	0700	0702	4215901	600		35,3	37,0
Субсидии бюджетным учреждениям	0700	0702	4215901	610		35,3	37,0
Субсидии бюджетным учреждениям на иные цели	0700	0702	4215901	612		35,3	37,0
Областные средства	*0700*	*0702*	*4215901*	*612*	*1*	*35,3*	*37,0*
Предоставление мер социальной поддержки в виде ежемесячной денежной компенсации на оплату жилого помещения, освещения и отопления педагогическим работникам образовательных учреждений Орловской области, муниципальных образовательных учреждений, проживающим и работающим в сельской местности, рабочих поселках (поселках городского типа)	0700	0702	4215902			292,9	307,2
Расходы на выплаты персоналу в целях обеспечения выполнения функций государственными органами, казенными учреждениями, органами управления государственными внебюджетными фондами	0700	0702	4215902	100		171,5	179,9
Расходы на выплаты персоналу казенных учреждений	0700	0702	4215902	110		171,5	179,9
Иные выплаты персоналу, за исключением фонда оплаты труда	0700	0702	4215902	112		171,5	179,9
Областные средства	*0700*	*0702*	*4215902*	*112*	*1*	*171,5*	*179,9*
Предоставление субсидий бюджетным, автономным учреждениям и иным некоммерческим организациям	0700	0702	4215902	600		121,4	127,3
Субсидии бюджетным учреждениям	0700	0702	4215902	610		121,4	127,3
Субсидии бюджетным учреждениям на иные цели	0700	0702	4215902	612		121,4	127,3
Областные средства	*0700*	*0702*	*4215902*	*612*	*1*	*121,4*	*127,3*
Обеспечение деятельности (оказание услуг) подведомственных учреждений	0700	0702	4219900			21227,0	21458,3
Расходы на выплаты персоналу в целях обеспечения выполнения функций государственными органами, казенными учреждениями, органами управления государственными внебюджетными фондами	0700	0702	4219900	100		8645,7	8645,7
Расходы на выплаты персоналу казенных учреждений	0700	0702	4219900	110		8645,7	8645,7
Фонд оплаты труда и страховые взносы	0700	0702	4219900	111		8645,1	8645,1
Областные средства	*0700*	*0702*	*4219900*	*111*	*1*	*8645,1*	*8645,1*
Иные выплаты персоналу, за исключением фонда оплаты труда	0700	0702	4219900	112		0,6	0,6
Областные средства	*0700*	*0702*	*4219900*	*112*	*1*	*0,6*	*0,6*
Закупка товаров, работ и услуг для государственных нужд	0700	0702	4219900	200		643,5	675,0
Иные закупки товаров, работ и услуг для государственных нужд	0700	0702	4219900	240		643,5	675,0
Закупка товаров, работ и услуг в сфере информационно-коммуникационных технологий	0700	0702	4219900	242		367,8	385,8
Областные средства	*0700*	*0702*	*4219900*	*242*	*1*	*367,8*	*385,8*
Прочая закупка товаров, работ и услуг для государственных нужд	0700	0702	4219900	244		275,7	289,2
Областные средства	*0700*	*0702*	*4219900*	*244*	*1*	*275,7*	*289,2*
Предоставление субсидий бюджетным, автономным учреждениям и иным некоммерческим организациям	0700	0702	4219900	600		11928,3	12127,6
Субсидии бюджетным учреждениям	0700	0702	4219900	610		11928,3	12127,6
Субсидии бюджетным учреждениям на финансовое обеспечение государственного задания на оказание государственных услуг (выполнение работ)	0700	0702	4219900	611		11347,6	11518,5
Областные средства	*0700*	*0702*	*4219900*	*611*	*1*	*11347,6*	*11518,5*
Субсидии бюджетным учреждениям на иные цели	0700	0702	4219900	612		580,7	609,1
Областные средства	*0700*	*0702*	*4219900*	*612*	*1*	*580,7*	*609,1*
Иные бюджетные ассигнования	0700	0702	4219900	800		9,5	10,0
Уплата налогов, сборов и иных платежей	0700	0702	4219900	850		9,5	10,0
Уплата прочих налогов, сборов и иных платежей	0700	0702	4219900	852		9,5	10,0
Областные средства	*0700*	*0702*	*4219900*	*852*	*1*	*9,5*	*10,0*
Школы-интернаты	0700	0702	4220000			384437,5	398867,1
Социальные выплаты, установленные Законом Орловской области от 22 августа 2005 года № 533-ОЗ «Об образовании в Орловской области»	0700	0702	4225900			2733,5	2830,6
Выплата ежемесячной денежной компенсации педагогическим работникам государственных образовательных учреждений в целях содействия их обеспечению книгоиздательской продукцией и периодическими изданиями	0700	0702	4225901			752,4	752,4
Расходы на выплаты персоналу в целях обеспечения выполнения функций государственными органами, казенными учреждениями, органами управления государственными внебюджетными фондами	0700	0702	4225901	100		752,4	752,4
Расходы на выплаты персоналу казенных учреждений	0700	0702	4225901	110		752,4	752,4
Иные выплаты персоналу, за исключением фонда оплаты труда	0700	0702	4225901	112		752,4	752,4
Областные средства	*0700*	*0702*	*4225901*	*112*	*1*	*752,4*	*752,4*
Предоставление мер социальной поддержки в виде ежемесячной денежной компенсации на оплату жилого помещения, освещения и отопления педагогическим работникам образовательных учреждений Орловской области, муниципальных образовательных учреждений, проживающим и работающим в сельской местности, рабочих поселках (поселках городского типа)	0700	0702	4225902			1981,1	2078,2
Расходы на выплаты персоналу в целях обеспечения выполнения функций государственными органами, казенными учреждениями, органами управления государственными внебюджетными фондами	0700	0702	4225902	100		1981,1	2078,2
Расходы на выплаты персоналу казенных учреждений	0700	0702	4225902	110		1981,1	2078,2
Иные выплаты персоналу, за исключением фонда оплаты труда	0700	0702	4225902	112		1981,1	2078,2
Областные средства	*0700*	*0702*	*4225902*	*112*	*1*	*1981,1*	*2078,2*
Обеспечение деятельности (оказание услуг) подведомственных учреждений	0700	0702	4229900			381704,0	396036,5
Расходы на выплаты персоналу в целях обеспечения выполнения функций государственными органами, казенными учреждениями, органами управления государственными внебюджетными фондами	0700	0702	4229900	100		216604,7	216608,1
Расходы на выплаты персоналу казенных учреждений	0700	0702	4229900	110		216604,7	216608,1
Фонд оплаты труда и страховые взносы	0700	0702	4229900	111		216507,6	216507,6
Областные средства	*0700*	*0702*	*4229900*	*111*	*1*	*216507,6*	*216507,6*
Иные выплаты персоналу, за исключением фонда оплаты труда	0700	0702	4229900	112		97,1	100,5
Областные средства	*0700*	*0702*	*4229900*	*112*	*1*	*97,1*	*100,5*
Закупка товаров, работ и услуг для государственных нужд	0700	0702	4229900	200		163093,1	173812,1
Иные закупки товаров, работ и услуг для государственных нужд	0700	0702	4229900	240		163093,1	173812,1
Закупка товаров, работ и услуг в сфере информационно-коммуникационных технологий	0700	0702	4229900	242		918,0	963,0
Областные средства	*0700*	*0702*	*4229900*	*242*	*1*	*918,0*	*963,0*
Прочая закупка товаров, работ и услуг для государственных нужд	0700	0702	4229900	244		162175,1	172849,1
Областные средства	*0700*	*0702*	*4229900*	*244*	*1*	*162175,1*	*172849,1*
Социальное обеспечение и иные выплаты населению	0700	0702	4229900	300		544,1	570,8
Социальные выплаты гражданам, кроме публичных нормативных социальных выплат	0700	0702	4229900	320		544,1	570,8
Пособия и компенсации гражданам и иные социальные выплаты, кроме публичных нормативных обязательств	0700	0702	4229900	321		544,1	570,8
Областные средства	*0700*	*0702*	*4229900*	*321*	*1*	*544,1*	*570,8*
Иные бюджетные ассигнования	0700	0702	4229900	800		1462,1	5045,5
Уплата налогов, сборов и иных платежей	0700	0702	4229900	850		1462,1	5045,5
Уплата налога на имущество организаций и земельного налога	0700	0702	4229900	851		1309,1	4885,0
Областные средства	*0700*	*0702*	*4229900*	*851*	*1*	*1309,1*	*4885,0*
Уплата прочих налогов, сборов и иных платежей	0700	0702	4229900	852		153,0	160,5
Областные средства	*0700*	*0702*	*4229900*	*852*	*1*	*153,0*	*160,5*
Учреждения по внешкольной работе с детьми	0700	0702	4230000			117088,0	119337,5
Социальные выплаты, установленные Законом Орловской области от 22 августа 2005 года № 533-ОЗ «Об образовании в Орловской области»	0700	0702	4235900			447,1	459,3
Выплата ежемесячной денежной компенсации педагогическим работникам государственных образовательных учреждений в целях содействия их обеспечению книгоиздательской продукцией и периодическими изданиями	0700	0702	4235901			447,1	459,3
Предоставление субсидий бюджетным, автономным учреждениям и иным некоммерческим организациям	0700	0702	4235901	600		447,1	459,3
Субсидии бюджетным учреждениям	0700	0702	4235901	610		447,1	459,3
Субсидии бюджетным учреждениям на иные цели	0700	0702	4235901	612		447,1	459,3
Областные средства	*0700*	*0702*	*4235901*	*612*	*1*	*447,1*	*459,3*
Обеспечение деятельности (оказание услуг) подведомственных учреждений	0700	0702	4239900			116640,9	118878,2
Предоставление субсидий бюджетным, автономным учреждениям и иным некоммерческим организациям	0700	0702	4239900	600		116640,9	118878,2
Субсидии бюджетным учреждениям	0700	0702	4239900	610		116640,9	118878,2
Субсидии бюджетным учреждениям на финансовое обеспечение государственного задания на оказание государственных услуг (выполнение работ)	0700	0702	4239900	611		114210,6	115279,1
Областные средства	*0700*	*0702*	*4239900*	*611*	*1*	*114210,6*	*115279,1*
Субсидии бюджетным учреждениям на иные цели	0700	0702	4239900	612		2430,3	3599,1
Областные средства	*0700*	*0702*	*4239900*	*612*	*1*	*2430,3*	*3599,1*
Детские дома	0700	0702	4240000			82779,6	87321,6
Социальные выплаты, установленные Законом Орловской области от 22 августа 2005 года № 533-ОЗ «Об образовании в Орловской области»	0700	0702	4245900			377,7	396,2
Выплата ежемесячной денежной компенсации педагогическим работникам государственных образовательных учреждений в целях содействия их обеспечению книгоиздательской продукцией и периодическими изданиями	0700	0702	4245901			127,5	133,7
Расходы на выплаты персоналу в целях обеспечения выполнения функций государственными органами, казенными учреждениями, органами управления государственными внебюджетными фондами	0700	0702	4245901	100		127,5	133,7
Расходы на выплаты персоналу казенных учреждений	0700	0702	4245901	110		127,5	133,7
Иные выплаты персоналу, за исключением фонда оплаты труда	0700	0702	4245901	112		127,5	133,7
Областные средства	*0700*	*0702*	*4245901*	*112*	*1*	*127,5*	*133,7*
Предоставление мер социальной поддержки в виде ежемесячной денежной компенсации на оплату жилого помещения, освещения и отопления педагогическим работникам образовательных учреждений Орловской области, муниципальных образовательных учреждений, проживающим и работающим в сельской местности, рабочих поселках (поселках городского типа)	0700	0702	4245902			250,2	262,5
Расходы на выплаты персоналу в целях обеспечения выполнения функций государственными органами, казенными учреждениями, органами управления государственными внебюджетными фондами	0700	0702	4245902	100		250,2	262,5
Расходы на выплаты персоналу казенных учреждений	0700	0702	4245902	110		250,2	262,5
Иные выплаты персоналу, за исключением фонда оплаты труда	0700	0702	4245902	112		250,2	262,5
Областные средства	*0700*	*0702*	*4245902*	*112*	*1*	*250,2*	*262,5*
Обеспечение деятельности (оказание услуг) подведомственных учреждений	0700	0702	4249900			82401,9	86925,4
Расходы на выплаты персоналу в целях обеспечения выполнения функций государственными органами, казенными учреждениями, органами управления государственными внебюджетными фондами	0700	0702	4249900	100		42847,2	42847,9
Расходы на выплаты персоналу казенных учреждений	0700	0702	4249900	110		42847,2	42847,9
Фонд оплаты труда и страховые взносы	0700	0702	4249900	111		42832,3	42832,3
Областные средства	*0700*	*0702*	*4249900*	*111*	*1*	*42832,3*	*42832,3*
Иные выплаты персоналу, за исключением фонда оплаты труда	0700	0702	4249900	112		14,9	15,6
Областные средства	*0700*	*0702*	*4249900*	*112*	*1*	*14,9*	*15,6*
Закупка товаров, работ и услуг для государственных нужд	0700	0702	4249900	200		39272,1	43758,2
Иные закупки товаров, работ и услуг для государственных нужд	0700	0702	4249900	240		39272,1	43758,2
Закупка товаров, работ и услуг в сфере информационно-коммуникационных технологий	0700	0702	4249900	242		329,7	345,9
Областные средства	*0700*	*0702*	*4249900*	*242*	*1*	*329,7*	*345,9*
Прочая закупка товаров, работ и услуг для государственных нужд	0700	0702	4249900	244		38942,4	43412,3
Областные средства	*0700*	*0702*	*4249900*	*244*	*1*	*38942,4*	*43412,3*
Социальное обеспечение и иные выплаты населению	0700	0702	4249900	300		238,6	269,6
Социальные выплаты гражданам, кроме публичных нормативных социальных выплат	0700	0702	4249900	320		238,6	269,6
Пособия и компенсации гражданам и иные социальные выплаты, кроме публичных нормативных обязательств	0700	0702	4249900	321		238,6	269,6
Областные средства	*0700*	*0702*	*4249900*	*321*	*1*	*238,6*	*269,6*
Иные бюджетные ассигнования	0700	0702	4249900	800		44,0	49,7
Уплата налогов, сборов и иных платежей	0700	0702	4249900	850		44,0	49,7
Уплата прочих налогов, сборов и иных платежей	0700	0702	4249900	852		44,0	49,7
Областные средства	*0700*	*0702*	*4249900*	*852*	*1*	*44,0*	*49,7*
Иные безвозмездные и безвозвратные перечисления	0700	0702	5200000			54403,8	54403,8
Ежемесячное денежное вознаграждение за классное руководство	0700	0702	5200900			51553,8	51553,8
Расходы на выплаты персоналу в целях обеспечения выполнения функций государственными органами, казенными учреждениями, органами управления государственными внебюджетными фондами	0700	0702	5200900	100		2064,0	2064,0
Расходы на выплаты персоналу казенных учреждений	0700	0702	5200900	110		2064,0	2064,0
Фонд оплаты труда и страховые взносы	0700	0702	5200900	111		2064,0	2064,0
Областные средства	*0700*	*0702*	*5200900*	*111*	*1*	*2064,0*	*2064,0*
Межбюджетные трансферты	0700	0702	5200900	500		49279,3	49279,3
Субвенции	0700	0702	5200900	530		49279,3	49279,3
Областные средства	*0700*	*0702*	*5200900*	*530*	*1*	*49279,3*	*49279,3*
Предоставление субсидий бюджетным, автономным учреждениям и иным некоммерческим организациям	0700	0702	5200900	600		210,5	210,5
Субсидии бюджетным учреждениям	0700	0702	5200900	610		210,5	210,5
Субсидии бюджетным учреждениям на финансовое обеспечение государственного задания на оказание государственных услуг (выполнение работ)	0700	0702	5200900	611		210,5	210,5
Областные средства	*0700*	*0702*	*5200900*	*611*	*1*	*210,5*	*210,5*
Поощрение лучших учителей	0700	0702	5201100			2850,0	2850,0
Социальное обеспечение и иные выплаты населению	0700	0702	5201100	300		2850,0	2850,0
Премии и гранты	0700	0702	5201100	350		2850,0	2850,0
Областные средства	*0700*	*0702*	*5201100*	*350*	*1*	*1850,0*	*1850,0*
Федеральные средства	*0700*	*0702*	*5201100*	*350*	*2*	*1000,0*	*1000,0*
Межбюджетные трансферты	0700	0702	5210000			3152029,1	3152029,1
Субвенции бюджетам муниципальных образований для финансового обеспечения расходных обязательств муниципальных образований, возникающих при выполнении государственных полномочий Российской Федерации, субъектов Российской Федерации, переданных для осуществления органам местного самоуправления в установленном порядке	0700	0702	5210200			3152029,1	3152029,1
Финансовое обеспечение образовательного процесса в муниципальных общеобразовательных учреждениях в части исполнения государственных полномочий Орловской области	0700	0702	5210204			3152029,1	3152029,1
Межбюджетные трансферты	0700	0702	5210204	500		3152029,1	3152029,1
Субвенции	0700	0702	5210204	530		3152029,1	3152029,1
Областные средства	*0700*	*0702*	*5210204*	*530*	*1*	*3152029,1*	*3152029,1*
Возмещение расходов бюджетов муниципальных образований на обеспечение питанием учащихся муниципальных общеобразовательных учреждений	0700	0702	6700000			143192,1	143192,1
Межбюджетные трансферты	0700	0702	6700000	500		143192,1	143192,1
Субсидии	0700	0702	6700000	520		143192,1	143192,1
Субсидии, за исключением субсидий на софинансирование объектов капитального строительства государственной собственности и муниципальной собственности	0700	0702	6700000	521		143192,1	143192,1
Областные средства	*0700*	*0702*	*6700000*	*521*	*1*	*143192,1*	*143192,1*
Начальное профессиональное образование	0700	0703				143612,5	147092,9
Профессионально-технические училища	0700	0703	4250000			132773,6	136118,6
Социальные выплаты, установленные Законом Орловской области от 22 августа 2005 года № 533-ОЗ «Об образовании в Орловской области»	0700	0703	4255900			1903,6	1996,9
Выплата ежемесячной денежной компенсации педагогическим работникам государственных образовательных учреждений в целях содействия их обеспечению книгоиздательской продукцией и периодическими изданиями	0700	0703	4255901			281,5	295,3
Предоставление субсидий бюджетным, автономным учреждениям и иным некоммерческим организациям	0700	0703	4255901	600		281,5	295,3
Субсидии бюджетным учреждениям	0700	0703	4255901	610		281,5	295,3
Субсидии бюджетным учреждениям на иные цели	0700	0703	4255901	612		281,5	295,3
Областные средства	*0700*	*0703*	*4255901*	*612*	*1*	*281,5*	*295,3*
Предоставление мер социальной поддержки в виде ежемесячной денежной компенсации на оплату жилого помещения, освещения и отопления педагогическим работникам образовательных учреждений Орловской области, муниципальных образовательных учреждений, проживающим и работающим в сельской местности, рабочих поселках (поселках городского типа)	0700	0703	4255902			1622,1	1701,6
Предоставление субсидий бюджетным, автономным учреждениям и иным некоммерческим организациям	0700	0703	4255902	600		1622,1	1701,6
Субсидии бюджетным учреждениям	0700	0703	4255902	610		1622,1	1701,6
Субсидии бюджетным учреждениям на иные цели	0700	0703	4255902	612		1622,1	1701,6
Областные средства	*0700*	*0703*	*4255902*	*612*	*1*	*1622,1*	*1701,6*
Обеспечение деятельности (оказание услуг) подведомственных учреждений	0700	0703	4259900			130870,0	134121,7
Предоставление субсидий бюджетным, автономным учреждениям и иным некоммерческим организациям	0700	0703	4259900	600		130870,0	134121,7
Субсидии бюджетным учреждениям	0700	0703	4259900	610		130870,0	134121,7
Субсидии бюджетным учреждениям на финансовое обеспечение государственного задания на оказание государственных услуг (выполнение работ)	0700	0703	4259900	611		118002,8	121254,5
Областные средства	*0700*	*0703*	*4259900*	*611*	*1*	*118002,8*	*121254,5*
Субсидии бюджетным учреждениям на иные цели	0700	0703	4259900	612		12867,2	12867,2
Областные средства	*0700*	*0703*	*4259900*	*612*	*1*	*12867,2*	*12867,2*
Закон Орловской области от 22 августа 2005 года № 529-ОЗ «О гарантиях прав ребенка в Орловской области»	0700	0703	6730000			10838,9	10974,3
Меры социальной поддержки, предоставляемые детям-сиротам и детям, оставшимся без попечения родителей	0700	0703	6730200			10838,9	10974,3
Социальное обеспечение детей-сирот и детей, оставшихся без попечения родителей, лиц из числа детей-сирот и детей, оставшихся без попечения родителей, обучающихся в государственных образовательных учреждениях начального, среднего профессионального образования	0700	0703	6730201			10838,9	10974,3
Социальное обеспечение и иные выплаты населению	0700	0703	6730201	300		4381,0	4516,4
Социальные выплаты гражданам, кроме публичных нормативных социальных выплат	0700	0703	6730201	320		4381,0	4516,4
Пособия и компенсации гражданам и иные социальные выплаты, кроме публичных нормативных обязательств	0700	0703	6730201	321		4381,0	4516,4
Областные средства	*0700*	*0703*	*6730201*	*321*	*1*	*4381,0*	*4516,4*
Предоставление субсидий бюджетным, автономным учреждениям и иным некоммерческим организациям	0700	0703	6730201	600		6457,9	6457,9
Субсидии бюджетным учреждениям	0700	0703	6730201	610		6457,9	6457,9
Субсидии бюджетным учреждениям на иные цели	0700	0703	6730201	612		6457,9	6457,9
Областные средства	*0700*	*0703*	*6730201*	*612*	*1*	*6457,9*	*6457,9*
Среднее профессиональное образование	0700	0704				739411,2	754273,8
Средние специальные учебные заведения	0700	0704	4270000			679655,5	693349,8
Социальные выплаты, установленные Законом Орловской области от 22 августа 2005 года № 533-ОЗ «Об образовании в Орловской области»	0700	0704	4275900			2918,9	3049,7
Выплата ежемесячной денежной компенсации педагогическим работникам государственных образовательных учреждений в целях содействия их обеспечению книгоиздательской продукцией и периодическими изданиями	0700	0704	4275901			1595,4	1661,3
Предоставление субсидий бюджетным, автоном

Продолжение. Начало на 2-й стр.

Предоставление мер социальной поддержки в виде ежемесячной денежной компенсации на оплату жилого помещения, освещения и отопления педагогическим работникам образовательных учреждений Орловской области, муниципальных образовательных учреждений, проживающим и работающим в сельской местности, рабочих поселках (поселках городского типа)	0700	0704	4275902			1323,5	1388,4
Предоставление субсидий бюджетным, автономным учреждениям и иным некоммерческим организациям	0700	0704	4275902	600		1323,5	1388,4
Субсидии бюджетным учреждениям	0700	0704	4275902	610		1323,5	1388,4
Субсидии бюджетным учреждениям на иные цели	0700	0704	4275902	612		1323,5	1388,4
Областные средства	*0700*	*0704*	*4275902*	*612*	*1*	*1323,5*	*1388,4*
Обеспечение деятельности (оказание услуг) подведомственных учреждений	0700	0704	4279900			676736,6	690300,1
Предоставление субсидий бюджетным, автономным учреждениям и иным некоммерческим организациям	0700	0704	4279900	600		676736,6	690300,1
Субсидии бюджетным учреждениям	0700	0704	4279900	610		676736,6	690300,1
Субсидии бюджетным учреждениям на финансовое обеспечение государственного задания на оказание государственных услуг (выполнение работ)	0700	0704	4279900	611		650940,5	663745,2
Областные средства	*0700*	*0704*	*4279900*	*611*	*1*	*650940,5*	*663745,2*
Субсидии бюджетным учреждениям на иные цели	0700	0704	4279900	612		25796,1	26554,9
Областные средства	*0700*	*0704*	*4279900*	*612*	*1*	*25796,1*	*26554,9*
Закон Орловской области от 22 августа 2005 года № 529-ОЗ «О гарантиях прав ребенка в Орловской области»	0700	0704	6730000			59755,7	60924,0
Меры социальной поддержки, предоставляемые детям-сиротам и детям, оставшимся без попечения родителей	0700	0704	6730200			59755,7	60924,0
Социальное обеспечение детей-сирот и детей, оставшихся без попечения родителей, лиц из числа детей-сирот и детей, оставшихся без попечения родителей, обучающихся в государственных образовательных учреждениях начального, среднего профессионального образования	0700	0704	6730201			59755,7	60924,0
Социальное обеспечение и иные выплаты населению	0700	0704	6730201	300		34335,1	35503,4
Социальные выплаты гражданам, кроме публичных нормативных социальных выплат	0700	0704	6730201	320		34335,1	35503,4
Пособия и компенсации гражданам и иные социальные выплаты, кроме публичных нормативных обязательств	0700	0704	6730201	321		34335,1	35503,4
Областные средства	*0700*	*0704*	*6730201*	*321*	*1*	*34335,1*	*35503,4*
Предоставление субсидий бюджетным, автономным учреждениям и иным некоммерческим организациям	0700	0704	6730201	600		25420,6	25420,6
Субсидии бюджетным учреждениям	0700	0704	6730201	610		25420,6	25420,6
Субсидии бюджетным учреждениям на иные цели	0700	0704	6730201	612		25420,6	25420,6
Областные средства	*0700*	*0704*	*6730201*	*612*	*1*	*25420,6*	*25420,6*
Профессиональная подготовка, переподготовка и повышение квалификации	0700	0705				45869,6	46479,9
Институты повышения квалификации	0700	0705	4280000			35279,1	35889,4
Учреждения дополнительного профессионального образования (повышения квалификации) специалистов по гражданской обороне и чрезвычайным ситуациям	0700	0705	4280800			5624,6	5738,9
Предоставление субсидий бюджетным, автономным учреждениям и иным некоммерческим организациям	0700	0705	4280800	600		5624,6	5738,9
Субсидии бюджетным учреждениям	0700	0705	4280800	610		5624,6	5738,9
Субсидии бюджетным учреждениям на финансовое обеспечение государственного задания на оказание государственных услуг (выполнение работ)	0700	0705	4280800	611		5180,6	5243,1
Областные средства	*0700*	*0705*	*4280800*	*611*	*1*	*5180,6*	*5243,1*
Субсидии бюджетным учреждениям на иные цели	0700	0705	4280800	612		444,0	495,8
Областные средства	*0700*	*0705*	*4280800*	*612*	*1*	*444,0*	*495,8*
Социальные выплаты, установленные Законом Орловской области от 22 августа 2005 года № 533-ОЗ «Об образовании в Орловской области»	0700	0705	4285900			139,9	156,2
Выплата ежемесячной денежной компенсации педагогическим работникам государственных образовательных учреждений в целях содействия их обеспечению книгоиздательской продукцией и периодическими изданиями	0700	0705	4285901			139,9	156,2
Предоставление субсидий бюджетным, автономным учреждениям и иным некоммерческим организациям	0700	0705	4285901	600		139,9	156,2
Субсидии бюджетным учреждениям	0700	0705	4285901	610		139,9	156,2
Субсидии бюджетным учреждениям на иные цели	0700	0705	4285901	612		139,9	156,2
Областные средства	*0700*	*0705*	*4285901*	*612*	*1*	*139,9*	*156,2*
Обеспечение деятельности (оказание услуг) подведомственных учреждений	0700	0705	4289900			29514,6	29994,3
Предоставление субсидий бюджетным, автономным учреждениям и иным некоммерческим организациям	0700	0705	4289900	600		29514,6	29994,3
Субсидии бюджетным учреждениям	0700	0705	4289900	610		29514,6	29994,3
Субсидии бюджетным учреждениям на финансовое обеспечение государственного задания на оказание государственных услуг (выполнение работ)	0700	0705	4289900	611		28207,6	28534,9
Областные средства	*0700*	*0705*	*4289900*	*611*	*1*	*28207,6*	*28534,9*
Субсидии бюджетным учреждениям на иные цели	0700	0705	4289900	612		1307,0	1459,4
Областные средства	*0700*	*0705*	*4289900*	*612*	*1*	*1307,0*	*1459,4*
Учебные заведения и курсы по переподготовке кадров	0700	0705	4290000			9593,6	9593,6
Обеспечение деятельности (оказание услуг) подведомственных учреждений	0700	0705	4299900			9593,6	9593,6
Предоставление субсидий бюджетным, автономным учреждениям и иным некоммерческим организациям	0700	0705	4299900	600		9593,6	9593,6
Субсидии бюджетным учреждениям	0700	0705	4299900	610		9593,6	9593,6
Субсидии бюджетным учреждениям на финансовое обеспечение государственного задания на оказание государственных услуг (выполнение работ)	0700	0705	4299900	611		9593,6	9593,6
Областные средства	*0700*	*0705*	*4299900*	*611*	*1*	*9593,6*	*9593,6*
Мероприятия в области образования	0700	0705	4360000			996,9	996,9
Подготовка управленческих кадров для организаций народного хозяйства Российской Федерации	0700	0705	4361800			996,9	996,9
Закупка товаров, работ и услуг для государственных нужд	0700	0705	4361800	200		996,9	996,9
Иные закупки товаров, работ и услуг для государственных нужд	0700	0705	4361800	240		996,9	996,9
Прочая закупка товаров, работ и услуг для государственных нужд	0700	0705	4361800	244		996,9	996,9
Областные средства	*0700*	*0705*	*4361800*	*244*	*1*	*498,5*	*498,5*
Федеральные средства	*0700*	*0705*	*4361800*	*244*	*2*	*498,5*	*498,5*
Молодежная политика и оздоровление детей	0700	0707				140093,8	107679,3
Организационно-воспитательная работа с молодежью	0700	0707	4310000			21412,2	22008,5
Обеспечение деятельности (оказания услуг) подведомственных учреждений	0700	0707	4319900			21412,2	22008,5
Предоставление субсидий бюджетным, автономным учреждениям и иным некоммерческим организациям	0700	0707	4319900	600		21412,2	22008,5
Субсидии бюджетным учреждениям	0700	0707	4319900	610		21412,2	22008,5
Субсидии бюджетным учреждениям на финансовое обеспечение государственного задания на оказание государственных услуг (выполнение работ)	0700	0707	4319900	611		20432,2	21028,5
Областные средства	*0700*	*0707*	*4319900*	*611*	*1*	*20432,2*	*21028,5*
Субсидии бюджетным учреждениям на иные цели	0700	0707	4319900	612		980,0	980,0
Областные средства	*0700*	*0707*	*4319900*	*612*	*1*	*980,0*	*980,0*
Мероприятия по проведению оздоровительной кампании детей	0700	0707	4320000			116325,6	83314,8
Мероприятия по организации оздоровительной кампании для детей	0700	0707	4320100			48422,6	49859,3
Социальное обеспечение и иные выплаты населению	0700	0707	4320100	300		4003,2	4199,3
Социальные выплаты гражданам, кроме публичных нормативных социальных выплат	0700	0707	4320100	320		4003,2	4199,3
Приобретение товаров, работ, услуг в пользу граждан	0700	0707	4320100	323		4003,2	4199,3
Областные средства	*0700*	*0707*	*4320100*	*323*	*1*	*4003,2*	*4199,3*
Межбюджетные трансферты	0700	0707	4320100	500		3652,2	3842,1
Субсидии	0700	0707	4320100	520		3652,2	3842,1
Субсидии, за исключением субсидий на софинансирование объектов капитального строительства государственной собственности и муниципальной собственности	0700	0707	4320100	521		3652,2	3842,1
Областные средства	*0700*	*0707*	*4320100*	*521*	*1*	*3652,2*	*3842,1*
Предоставление субсидий бюджетным, автономным учреждениям и иным некоммерческим организациям	0700	0707	4320100	600		40767,2	41817,9
Субсидии бюджетным учреждениям	0700	0707	4320100	610		40767,2	41817,9
Субсидии бюджетным учреждениям на финансовое обеспечение государственного задания на оказание государственных услуг (выполнение работ)	0700	0707	4320100	611		40767,2	41817,9
Областные средства	*0700*	*0707*	*4320100*	*611*	*1*	*40767,2*	*41817,9*
Оздоровление детей	0700	0707	4320200			34902,5	
Социальное обеспечение и иные выплаты населению	0700	0707	4320200	300		33627,8	
Социальные выплаты гражданам, кроме публичных нормативных социальных выплат	0700	0707	4320200	320		33627,8	
Приобретение товаров, работ, услуг в пользу граждан	0700	0707	4320200	323		33627,8	
Федеральные средства	*0700*	*0707*	*4320200*	*323*	*2*	*33627,8*	
Предоставление субсидий бюджетным, автономным учреждениям и иным некоммерческим организациям	0700	0707	4320200	600		1274,7	
Субсидии бюджетным учреждениям	0700	0707	4320200	610		1274,7	
Субсидии бюджетным учреждениям на иные цели	0700	0707	4320200	612		1274,7	
Федеральные средства	*0700*	*0707*	*4320200*	*612*	*2*	*1274,7*	
Социальные выплаты, установленные Законом Орловской области от 22 августа 2005 года № 533-ОЗ «Об образовании в Орловской области»	0700	0707	4325900			9,0	9,0
Выплата ежемесячной денежной компенсации педагогическим работникам государственных образовательных учреждений в целях содействия их обеспечению книгоиздательской продукцией и периодическими изданиями	0700	0707	4325901			9,0	9,0
Предоставление субсидий бюджетным, автономным учреждениям и иным некоммерческим организациям	0700	0707	4325901	600		9,0	9,0
Субсидии бюджетным учреждениям	0700	0707	4325901	610		9,0	9,0
Субсидии бюджетным учреждениям на иные цели	0700	0707	4325901	612		9,0	9,0
Областные средства	*0700*	*0707*	*4325901*	*612*	*1*	*9,0*	*9,0*
Обеспечение деятельности (оказание услуг) подведомственных учреждений	0700	0707	4329900			32991,5	33446,5
Предоставление субсидий бюджетным, автономным учреждениям и иным некоммерческим организациям	0700	0707	4329900	600		32991,5	33446,5
Субсидии бюджетным учреждениям	0700	0707	4329900	610		32991,5	33446,5
Субсидии бюджетным учреждениям на финансовое обеспечение государственного задания на оказание государственных услуг (выполнение работ)	0700	0707	4329900	611		31708,5	32163,5
Областные средства	*0700*	*0707*	*4329900*	*611*	*1*	*31708,5*	*32163,5*
Субсидии бюджетным учреждениям на иные цели	0700	0707	4329900	612		1283,0	1283,0
Областные средства	*0700*	*0707*	*4329900*	*612*	*1*	*1283,0*	*1283,0*
Региональные целевые программы	0700	0707	5220000			2356,0	2356,0
Подпрограмма «Орловщина молодая на 2013-2020 годы» государственной программы Орловской области «Молодежь Орловщины на 2013-2020 годы»	0700	0707	5221500			2356,0	2356,0
Предоставление субсидий бюджетным, автономным учреждениям и иным некоммерческим организациям	0700	0707	5221500	600		2356,0	2356,0
Субсидии бюджетным учреждениям	0700	0707	5221500	610		2356,0	2356,0
Субсидии бюджетным учреждениям на иные цели	0700	0707	5221500	612		2356,0	2356,0
Областные средства	*0700*	*0707*	*5221500*	*612*	*1*	*2356,0*	*2356,0*
Другие вопросы в области образования	0700	0709				317422,5	273877,9
Руководство и управление в сфере установленных функций	0700	0709	0010000			6712,8	6732,2
Осуществление полномочий Российской Федерации по контролю качества образования, лицензированию и государственной аккредитации образовательных учреждений, надзору и контролю за соблюдением законодательства в области образования	0700	0709	0015200			6712,8	6732,2
Расходы на выплаты персоналу в целях обеспечения выполнения функций государственными органами, казенными учреждениями, органами управления государственными внебюджетными фондами	0700	0709	0015200	100		3237,2	3233,8
Расходы на выплаты персоналу государственных органов	0700	0709	0015200	120		3237,2	3233,8
Фонд оплаты труда и страховые взносы	0700	0709	0015200	121		3146,8	3146,8
Федеральные средства	*0700*	*0709*	*0015200*	*121*	*2*	*3146,8*	*3146,8*
Иные выплаты персоналу, за исключением фонда оплаты труда	0700	0709	0015200	122		90,4	87,0
Федеральные средства	*0700*	*0709*	*0015200*	*122*	*2*	*90,4*	*87,0*
Закупка товаров, работ и услуг для государственных нужд	0700	0709	0015200	200		3475,6	3498,4
Иные закупки товаров, работ и услуг для государственных нужд	0700	0709	0015200	240		3475,6	3498,4
Закупка товаров, работ и услуг в сфере информационно-коммуникационных технологий	0700	0709	0015200	242		1245,5	518,2
Федеральные средства	*0700*	*0709*	*0015200*	*242*	*2*	*1245,5*	*518,2*
Прочая закупка товаров, работ и услуг для государственных нужд	0700	0709	0015200	244		2230,1	2980,2
Федеральные средства	*0700*	*0709*	*0015200*	*244*	*2*	*2230,1*	*2980,2*
Руководство и управление в сфере установленных функций органов государственной власти субъектов Российской Федерации и органов местного самоуправления	0700	0709	0020000			40475,0	41605,6
Центральный аппарат	0700	0709	0020400			40475,0	41605,6
Расходы на выплаты персоналу в целях обеспечения выполнения функций государственными органами, казенными учреждениями, органами управления государственными внебюджетными фондами	0700	0709	0020400	100		38431,9	38470,3
Расходы на выплаты персоналу государственных органов	0700	0709	0020400	120		38431,9	38470,3
Фонд оплаты труда и страховые взносы	0700	0709	0020400	121		37013,1	37013,1
Областные средства	*0700*	*0709*	*0020400*	*121*	*1*	*37013,1*	*37013,1*
Иные выплаты персоналу, за исключением фонда оплаты труда	0700	0709	0020400	122		1418,8	1457,2
Областные средства	*0700*	*0709*	*0020400*	*122*	*1*	*1418,8*	*1457,2*
Закупка товаров, работ и услуг для государственных нужд	0700	0709	0020400	200		2043,1	3135,3
Иные закупки товаров, работ и услуг для государственных нужд	0700	0709	0020400	240		2043,1	3135,3
Закупка товаров, работ и услуг в сфере информационно-коммуникационных технологий	0700	0709	0020400	242		1842,0	2343,4
Областные средства	*0700*	*0709*	*0020400*	*242*	*1*	*1842,0*	*2343,4*
Прочая закупка товаров, работ и услуг для государственных нужд	0700	0709	0020400	244		201,1	791,9
Областные средства	*0700*	*0709*	*0020400*	*244*	*1*	*201,1*	*791,9*
Федеральные целевые программы	0700	0709	1000000			9600,0	
Федеральная целевая программа «Развитие физической культуры и спорта в Российской Федерации на 2006-2015 годы»	0700	0709	1005800			9600,0	
Расходы общепрограммного характера по Федеральной целевой программе «Развитие физической культуры и спорта в Российской Федерации на 2006-2015 годы»	0700	0709	1005802			9600,0	
Бюджетные инвестиции	0700	0709	1005802	400		9600,0	
Бюджетные инвестиции в объекты государственной собственности государственным учреждениям	0700	0709	1005802	410		9600,0	
Бюджетные инвестиции в объекты государственной собственности казенным учреждениям вне рамок государственного оборонного заказа	0700	0709	1005802	411		9600,0	
Областные средства	*0700*	*0709*	*1005802*	*411*	*1*	*9600,0*	
Бюджетные инвестиции в объекты капитального строительства, не включенные в целевые программы	0700	0709	1020000			13500,0	
Бюджетные инвестиции в объекты капитального строительства государственной собственности субъектов Российской Федерации (объекты капитального строительства собственности муниципальных образований)	0700	0709	1020100			13500,0	
Бюджетные инвестиции в объекты капитального строительства государственной собственности субъектов Российской Федерации	0700	0709	1020101			13500,0	
Бюджетные инвестиции	0700	0709	1020101	400		13500,0	
Бюджетные инвестиции в объекты государственной собственности государственным учреждениям	0700	0709	1020101	410		13500,0	
Бюджетные инвестиции в объекты государственной собственности казенным учреждениям вне рамок государственного оборонного заказа	0700	0709	1020101	411		13500,0	
Федеральные средства	*0700*	*0709*	*1020101*	*411*	*2*	*13500,0*	
Учреждения, обеспечивающие предоставление услуг в сфере образования	0700	0709	4350000			46050,4	48278,0
Социальные выплаты, установленные Законом Орловской области от 22 августа 2005 года № 533-ОЗ «Об образовании в Орловской области»	0700	0709	4355900			481,5	497,3
Выплата ежемесячной денежной компенсации педагогическим работникам государственных образовательных учреждений в целях содействия их обеспечению книгоиздательской продукцией и периодическими изданиями	0700	0709	4355901			26,6	29,7
Предоставление субсидий бюджетным, автономным учреждениям и иным некоммерческим организациям	0700	0709	4355901	600		26,6	29,7
Субсидии бюджетным учреждениям	0700	0709	4355901	610		26,6	29,7
Субсидии бюджетным учреждениям на иные цели	0700	0709	4355901	612		26,6	29,7
Областные средства	*0700*	*0709*	*4355901*	*612*	*1*	*26,6*	*29,7*
Единовременная денежная выплата на обзаведение хозяйством педагогическим работникам, поступившим на работу в образовательные учреждения, расположенные в сельской местности	0700	0709	4355903			454,9	467,6
Социальное обеспечение и иные выплаты населению	0700	0709	4355903	300		454,9	467,6
Социальные выплаты гражданам, кроме публичных нормативных социальных выплат	0700	0709	4355903	320		454,9	467,6
Пособия и компенсации гражданам и иные социальные выплаты, кроме публичных нормативных обязательств	0700	0709	4355903	321		454,9	467,6
Областные средства	*0700*	*0709*	*4355903*	*321*	*1*	*454,9*	*467,6*
Обеспечение деятельности (оказание услуг) подведомственных учреждений	0700	0709	4359900			45568,9	47780,7
Расходы на выплаты персоналу в целях обеспечения выполнения функций государственными органами, казенными учреждениями, органами управления государственными внебюджетными фондами	0700	0709	4359900	100		10017,7	10036,9
Расходы на выплаты персоналу казенных учреждений	0700	0709	4359900	110		10017,7	10036,9
Фонд оплаты труда и страховые взносы	0700	0709	4359900	111		9626,8	9626,8
Областные средства	*0700*	*0709*	*4359900*	*111*	*1*	*9626,8*	*9626,8*
Иные выплаты персоналу, за исключением фонда оплаты труда	0700	0709	4359900	112		390,9	410,1
Областные средства	*0700*	*0709*	*4359900*	*112*	*1*	*390,9*	*410,1*
Закупка товаров, работ и услуг для государственных нужд	0700	0709	4359900	200		20619,3	21684,1
Иные закупки товаров, работ и услуг для государственных нужд	0700	0709	4359900	240		20619,3	21684,1
Закупка товаров, работ и услуг в сфере информационно-коммуникационных технологий	0700	0709	4359900	242		237,3	248,9
Областные средства	*0700*	*0709*	*4359900*	*242*	*1*	*237,3*	*248,9*
Прочая закупка товаров, работ и услуг для государственных нужд	0700	0709	4359900	244		20382,0	21435,2
Областные средства	*0700*	*0709*	*4359900*	*244*	*1*	*20382,0*	*21435,2*
Предоставление субсидий бюджетным, автономным учреждениям и иным некоммерческим организациям	0700	0709	4359900	600		14774,1	15894,2
Субсидии бюджетным учреждениям	0700	0709	4359900	610		14774,1	15894,2
Субсидии бюджетным учреждениям на финансовое обеспечение государственного задания на оказание государственных услуг (выполнение работ)	0700	0709	4359900	611		14357,8	15429,4
Областные средства	*0700*	*0709*	*4359900*	*611*	*1*	*14357,8*	*15429,4*
Субсидии бюджетным учреждениям на иные цели	0700	0709	4359900	612		416,3	464,8
Областные средства	*0700*	*0709*	*4359900*	*612*	*1*	*416,3*	*464,8*
Иные бюджетные ассигнования	0700	0709	4359900	800		157,8	165,5
Уплата налогов, сборов и иных платежей	0700	0709	4359900	850		157,8	165,5
Уплата прочих налогов, сборов и иных платежей	0700	0709	4359900	852		157,8	165,5
Областные средства	*0700*	*0709*	*4359900*	*852*	*1*	*157,8*	*165,5*
Мероприятия в области образования	0700	0709	4360000			66036,0	66998,8
Государственная поддержка в сфере образования	0700	0709	4360100			18597,1	19114,9
Предоставление субсидий бюджетным, автономным учреждениям и иным некоммерческим организациям	0700	0709	4360100	600		18597,1	19114,9
Субсидии некоммерческим организациям (за исключением государственных учреждений)	0700	0709	4360100	630		18597,1	19114,9
Областные средства	*0700*	*0709*	*4360100*	*630*	*1*	*18597,1*	*19114,9*
Государственная поддержка талантливой молодежи	0700	0709	4360400			26543,3	26568,1
Социальное обеспечение и иные выплаты населению	0700	0709	4360400	300		25651,1	25651,1
Стипендии	0700	0709	4360400	340		25651,1	25651,1
Областные средства	*0700*	*0709*	*4360400*	*340*	*1*	*25651,1*	*25651,1*
Предоставление субсидий бюджетным, автономным учреждениям и иным некоммерческим организациям	0700	0709	4360400	600		892,2	917,0
Субсидии бюджетным учреждениям	0700	0709	4360400	610		892,2	917,0
Субсидии бюджетным учреждениям на иные цели	0700	0709	4360400	612		892,2	917,0
Областные средства	*0700*	*0709*	*4360400*	*612*	*1*	*892,2*	*917,0*
Дистанционное образование детей-инвалидов	0700	0709	4361400			5104,9	5525,1
Предоставление субсидий бюджетным, автономным учреждениям и иным некоммерческим организациям	0700	0709	4361400	600		5104,9	5525,1
Субсидии бюджетным учреждениям	0700	0709	4361400	610		5104,9	5525,1
Субсидии бюджетным учреждениям на финансовое обеспечение государственного задания на оказание государственных услуг (выполнение работ)	0700	0709	4361400	611		5104,9	5525,1
Областные средства	*0700*	*0709*	*4361400*	*611*	*1*	*5104,9*	*5525,1*
Возмещение части затрат в связи с предоставлением учителям общеобразовательных учреждений ипотечного кредита	0700	0709	4362400			13253,0	13253,0
Социальное обеспечение и иные выплаты населению	0700	0709	4362400	300		13253,0	13253,0
Социальные выплаты гражданам, кроме публичных нормативных социальных выплат	0700	0709	4362400	320		13253,0	13253,0
Субсидии гражданам на приобретение жилья	0700	0709	4362400	322		13253,0	13253,0
Федеральные средства	*0700*	*0709*	*4362400*	*322*	*2*	*13253,0*	*13253,0*
Выполнение других обязательств в сфере образования	0700	0709	4365000			2537,7	2537,7
Закупка товаров, работ и услуг для государственных нужд	0700	0709	4365000	200		2537,7	2537,7
Иные закупки товаров, работ и услуг для государственных нужд	0700	0709	4365000	240		2537,7	2537,7
Прочая закупка товаров, работ и услуг для государственных нужд	0700	0709	4365000	244		2537,7	2537,7
Областные средства	*0700*	*0709*	*4365000*	*244*	*1*	*2537,7*	*2537,7*
Региональные целевые программы	0700	0709	5220000			57578,3	57633,3
Долгосрочная областная целевая программа «Социальная поддержка инвалидов (доступная среда) на 2012-2014 годы»	0700	0709	5220100			20,0	
Закупка товаров, работ и услуг для государственных нужд	0700	0709	5220100	200		20,0	
Иные закупки товаров, работ и услуг для государственных нужд	0700	0709	5220100	240		20,0	
Прочая закупка товаров, работ и услуг для государственных нужд	0700	0709	5220100	244		20,0	
Областные средства	*0700*	*0709*	*5220100*	*244*	*1*	*20,0*	
Долгосрочная областная целевая программа стимулирования развития жилищного строительства на территории Орловской области «Жилище» до 2015 года	0700	0709	5220500			250,0	250,0
Предоставление субсидий бюджетным, автономным учреждениям и иным некоммерческим организациям	0700	0709	5220500	600		250,0	250,0
Субсидии бюджетным учреждениям	0700	0709	5220500	610		250,0	250,0
Субсидии бюджетным учреждениям на иные цели	0700	0709	5220500	612		250,0	250,0
Областные средства	*0700*	*0709*	*5220500*	*612*	*1*	*250,0*	*250,0*
Подпрограмма «Нравственное, патриотическое воспитание и подготовка граждан к военной службе на 2013-2020 годы» государственной программы Орловской области «Молодежь Орловщины на 2013-2020 годы»	0700	0709	5221400			2116,0	2116,0
Предоставление субсидий бюджетным, автономным учреждениям и иным некоммерческим организациям	0700	0709	5221400	600		2116,0	2116,0
Субсидии бюджетным учреждениям	0700	0709	5221400	610		2116,0	2116,0
Субсидии бюджетным учреждениям на иные цели	0700	0709	5221400	612		2116,0	2116,0
Областные средства	*0700*	*0709*	*5221400*	*612*	*1*	*2116,0*	*2116,0*
Подпрограмма «Комплексные меры противодействия злоупотреблению наркотиками и их незаконному обороту на 2013-2020 годы» государственной программы Орловской области «Молодежь Орловщины на 2013-2020 годы»	0700	0709	5221800			2309,0	2639,0
Предоставление субсидий бюджетным, автономным учреждениям и иным некоммерческим организациям	0700	0709	5221800	600		2309,0	2639,0
Субсидии бюджетным учреждениям	0700	0709	5221800	610		2309,0	2639,0
Субсидии бюджетным учреждениям на иные цели	0700	0709	5221800	612		2309,0	2639,0
Областные средства	*0700*	*0709*	*5221800*	*612*	*1*	*2309,0*	*2639,0*
Долгосрочная областная целевая программа «Развитие информационного общества на территории Орловской области (2011-2018 годы)»	0700	0709	5222300			21595,0	21595,0
Закупка товаров, работ и услуг для государственных нужд	0700	0709	5222300	200		7695,0	7695,0
Иные закупки товаров, работ и услуг для государственных нужд	0700	0709	5222300	240		7695,0	7695,0
Закупка товаров, работ и услуг в сфере информационно-коммуникационных технологий	0700	0709	5222300	242		7695,0	7695,0
Областные средства	*0700*	*0709*	*5222300*	*242*	*1*	*7695,0*	*7695,0*
Предоставление субсидий бюджетным, автономным учреждениям и иным некоммерческим организациям	0700	0709	5222300	600		13900,0	13900,0
Субсидии бюджетным учреждениям	0700	0709	5222300	610		13900,0	13900,0
Субсидии бюджетным учреждениям на иные цели	0700	0709	5222300	612		13900,0	13900,0
Областные средства	*0700*	*0709*	*5222300*	*612*	*1*	*13900,0*	*13900,0*
Долгосрочная областная целевая программа «Комплексные меры по совершенствованию системы профилактики правонарушений и усилению борьбы с преступностью в Орловской области в 2012-2015 годах»	0700	0709	5222500			105,0	330,0
Предоставление субсидий бюджетным, автономным учреждениям и иным некоммерческим организациям	0700	0709	5222500	600		105,0	330,0
Субсидии бюджетным учреждениям	0700	0709	5222500	610		105,0	330,0
Субсидии бюджетным учреждениям на иные цели	0700	0709	5222500	612		105,0	330,0
Областные средства	*0700*	*0709*	*5222500*	*612*	*1*	*105,0*	*330,0*
Долгосрочная областная целевая программа «Развитие образования в Орловской области на 2011-2015 годы»	0700	0709	5223300			7270,0	7270,0
Расходы на выплаты персоналу в целях обеспечения выполнения функций государственными органами, казенными учреждениями, органами управления государственными внебюджетными фондами	0700	0709	5223300	100		13,0	13,0
Расходы на выплаты персоналу казенных учреждений	0700	0709	5223300	110		13,0	13,0
Фонд оплаты труда и страховые взносы	0700	0709	5223300	111		13,0	13,0
Областные средства	*0700*	*0709*	*5223300*	*111*	*1*	*13,0*	*13,0*
Закупка товаров, работ и услуг для государственных нужд	0700	0709	5223300	200		1732,0	1732,0
Иные закупки товаров, работ и услуг для государственных нужд	0700	0709	5223300	240		1732,0	1732,0
Закупка товаров, работ и услуг в сфере информационно-коммуникационных технологий	0700	0709	5223300	242		1346,0	1346,0
Областные средства	*0700*	*0709*	*5223300*	*242*	*1*	*1346,0*	*1346,0*
Прочая закупка товаров, работ и услуг для государственных нужд	0700	0709	5223300

Долгосрочная областная целевая программа «Энергосбережение в Орловской области на 2011-2015 годы и на перспективный период до 2020 года»	0700	0709	5223700			2500,0	2500,0
Закупка товаров, работ и услуг для государственных нужд	0700	0709	5223700	200		1000,0	1000,0
Иные закупки товаров, работ и услуг для государственных нужд	0700	0709	5223700	240		1000,0	1000,0
Прочая закупка товаров, работ и услуг для государственных нужд	0700	0709	5223700	244		1000,0	1000,0
Областные средства	*0700*	*0709*	*5223700*	*244*	*1*	*1000,0*	*1000,0*
Предоставление субсидий бюджетным, автономным учреждениям и иным некоммерческим организациям	0700	0709	5223700	600		1500,0	1500,0
Субсидии бюджетным учреждениям	0700	0709	5223700	610		1500,0	1500,0
Субсидии бюджетным учреждениям на иные цели	0700	0709	5223700	612		1500,0	1500,0
Областные средства	*0700*	*0709*	*5223700*	*612*	*1*	*1500,0*	*1500,0*
Долгосрочная областная целевая программа «Ипотечное кредитование молодых учителей на 2012 - 2016 годы»	0700	0709	5224000			16463,3	16463,3
Социальное обеспечение и иные выплаты населению	0700	0709	5224000	300		16463,3	16463,3
Социальные выплаты гражданам, кроме публичных нормативных социальных выплат	0700	0709	5224000	320		16463,3	16463,3
Субсидии гражданам на приобретение жилья	0700	0709	5224000	322		16463,3	16463,3
Областные средства	*0700*	*0709*	*5224000*	*322*	*1*	*16463,3*	*16463,3*
Долгосрочная областная целевая программа «Развитие профессионального образования в Орловской области на 2012-2016 годы»	0700	0709	5225000			1900,0	350,0
Предоставление субсидий бюджетным, автономным учреждениям и иным некоммерческим организациям	0700	0709	5225000	600		1900,0	350,0
Субсидии бюджетным учреждениям	0700	0709	5225000	610		1900,0	350,0
Субсидии бюджетным учреждениям на иные цели	0700	0709	5225000	612		1900,0	350,0
Областные средства	*0700*	*0709*	*5225000*	*612*	*1*	*1900,0*	*350,0*
Долгосрочная областная целевая программа повышения уровня дорожной безопасности «Цель-НОЛЬ» на 2010-2015 годы	0700	0709	5225600			550,0	550,0
Закупка товаров, работ и услуг для государственных нужд	0700	0709	5225600	200		500,0	50,0
Иные закупки товаров, работ и услуг для государственных нужд	0700	0709	5225600	240		500,0	50,0
Прочая закупка товаров, работ и услуг для государственных нужд	0700	0709	5225600	244		500,0	50,0
Областные средства	*0700*	*0709*	*5225600*	*244*	*1*	*500,0*	*50,0*
Предоставление субсидий бюджетным, автономным учреждениям и иным некоммерческим организациям	0700	0709	5225600	600		50,0	500,0
Субсидии бюджетным учреждениям	0700	0709	5225600	610		50,0	500,0
Субсидии бюджетным учреждениям на иные цели	0700	0709	5225600	612		50,0	500,0
Областные средства	*0700*	*0709*	*5225600*	*612*	*1*	*50,0*	*500,0*
Долгосрочная областная целевая программа «Оздоровление и отдых детей в Орловской области на 2012-2016 годы»	0700	0709	5225700			2500,0	3570,0
Предоставление субсидий бюджетным, автономным учреждениям и иным некоммерческим организациям	0700	0709	5225700	600		2500,0	3570,0
Субсидии бюджетным учреждениям	0700	0709	5225700	610		2500,0	3570,0
Субсидии бюджетным учреждениям на иные цели	0700	0709	5225700	612		2500,0	3570,0
Областные средства	*0700*	*0709*	*5225700*	*612*	*1*	*2500,0*	*3570,0*
Межведомственная инвестиционная программа	0700	0709	5520000			77470,0	52630,0
Государственная программа Орловской области «Подготовка и проведение празднования 450-летия основания города Орла (2012-2016 годы)» в рамках межведомственной инвестиционной программы	0700	0709	5524100			77470,0	52630,0
Подпрограмма «Строительство, реконструкция и модернизация объектов образования»	0700	0709	5524103			77470,0	52630,0
Бюджетные инвестиции	0700	0709	5524103	400		9600,0	
Бюджетные инвестиции в объекты государственной собственности государственным учреждениям	0700	0709	5524103	410		9600,0	
Бюджетные инвестиции в объекты государственной собственности казенным учреждениям вне рамок государственного оборонного заказа	0700	0709	5524103	411		9600,0	
Областные средства	*0700*	*0709*	*5524103*	*411*	*1*	*9600,0*	
Межбюджетные трансферты	0700	0709	5524103	500		67870,0	52630,0
Субсидии	0700	0709	5524103	520		67870,0	52630,0
Субсидии на софинансирование объектов капитального строительства государственной (муниципальной) собственности	0700	0709	5524103	522		67870,0	52630,0
Областные средства	*0700*	*0709*	*5524103*	*522*	*1*	*67870,0*	*52630,0*
КУЛЬТУРА, КИНЕМАТОГРАФИЯ	**0800**					**615707,8**	**305039,2**
Областные средства	**1**					**360055,2**	**281215,5**
Федеральные средства	**2**					**255652,6**	**23823,7**
Культура	0800	0801				600543,3	289787,9
Бюджетные инвестиции в объекты капитального строительства, не включенные в целевые программы	0800	0801	1020000			252550,0	20700,0
Бюджетные инвестиции в объекты капитального строительства государственной собственности субъектов Российской Федерации (объекты капитального строительства собственности муниципальных образований)	0800	0801	1020100			252550,0	20700,0
Бюджетные инвестиции в объекты капитального строительства государственной собственности субъектов Российской Федерации	0800	0801	1020101			33660,0	20700,0
Бюджетные инвестиции	0800	0801	1020101	400		33660,0	20700,0
Бюджетные инвестиции в объекты государственной собственности государственным учреждениям	0800	0801	1020101	410		33660,0	20700,0
Бюджетные инвестиции в объекты государственной собственности казенным учреждениям вне рамок государственного оборонного заказа	0800	0801	1020101	411		33660,0	20700,0
Федеральные средства	*0800*	*0801*	*1020101*	*411*	*2*	*33660,0*	*20700,0*
Бюджетные инвестиции в объекты капитального строительства собственности муниципальных образований	0800	0801	1020102			218890,0	
Межбюджетные трансферты	0800	0801	1020102	500		218890,0	
Субсидии	0800	0801	1020102	520		218890,0	
Субсидии на софинансирование объектов капитального строительства государственной (муниципальной) собственности	0800	0801	1020102	522		218890,0	
Федеральные средства	*0800*	*0801*	*1020102*	*522*	*2*	*218890,0*	
Учреждения культуры и мероприятия в сфере культуры и кинематографии	0800	0801	4400000			20526,6	20765,6
Комплектование книжных фондов библиотек муниципальных образований и государственных библиотек городов Москвы и Санкт-Петербурга	0800	0801	4400200			1924,0	1924,0
Межбюджетные трансферты	0800	0801	4400200	500		1924,0	1924,0
Иные межбюджетные трансферты	0800	0801	4400200	540		1924,0	1924,0
Федеральные средства	*0800*	*0801*	*4400200*	*540*	*2*	*1924,0*	*1924,0*
Обеспечение деятельности (оказание услуг) подведомственных учреждений	0800	0801	4409900			18602,6	18841,6
Дворцы и дома культуры, выставочные центры и другие учреждения культуры	0800	0801	4409901			18602,6	18841,6
Социальное обеспечение и иные выплаты населению	0800	0801	4409901	300		3000,0	3000,0
Публичные нормативные выплаты гражданам несоциального характера	0800	0801	4409901	330		3000,0	3000,0
Областные средства	*0800*	*0801*	*4409901*	*330*	*1*	*3000,0*	*3000,0*
Предоставление субсидий бюджетным, автономным учреждениям и иным некоммерческим организациям	0800	0801	4409901	600		15602,6	15841,6
Субсидии бюджетным учреждениям	0800	0801	4409901	610		15602,6	15841,6
Субсидии бюджетным учреждениям на финансовое обеспечение государственного задания на оказание государственных услуг (выполнение работ)	0800	0801	4409901	611		14283,4	14457,7
Областные средства	*0800*	*0801*	*4409901*	*611*	*1*	*14283,4*	*14457,7*
Субсидии бюджетным учреждениям на иные цели	0800	0801	4409901	612		1319,2	1383,9
Областные средства	*0800*	*0801*	*4409901*	*612*	*1*	*1319,2*	*1383,9*
Музеи и постоянные выставки	0800	0801	4410000			50994,4	52036,5
Обеспечение деятельности (оказание услуг) подведомственных учреждений	0800	0801	4419900			50994,4	52036,5
Предоставление субсидий бюджетным, автономным учреждениям и иным некоммерческим организациям	0800	0801	4419900	600		50994,4	52036,5
Субсидии бюджетным учреждениям	0800	0801	4419900	610		50994,4	52036,5
Субсидии бюджетным учреждениям на финансовое обеспечение государственного задания на оказание государственных услуг (выполнение работ)	0800	0801	4419900	611		49638,0	50613,6
Областные средства	*0800*	*0801*	*4419900*	*611*	*1*	*49638,0*	*50613,6*
Субсидии бюджетным учреждениям на иные цели	0800	0801	4419900	612		1356,4	1422,9
Областные средства	*0800*	*0801*	*4419900*	*612*	*1*	*1356,4*	*1422,9*
Библиотеки	0800	0801	4420000			42203,6	42733,1
Обеспечение деятельности (оказание услуг) подведомственных учреждений	0800	0801	4429900			42203,6	42733,1
Расходы на выплаты персоналу в целях обеспечения выполнения функций государственными органами, казенными учреждениями, органами управления государственными внебюджетными фондами	0800	0801	4429900	100		3692,4	3693,9
Расходы на выплаты персоналу казенных учреждений	0800	0801	4429900	110		3692,4	3693,9
Фонд оплаты труда и страховые взносы	0800	0801	4429900	111		3659,2	3659,2
Областные средства	*0800*	*0801*	*4429900*	*111*	*1*	*3659,2*	*3659,2*
Иные выплаты персоналу, за исключением фонда оплаты труда	0800	0801	4429900	112		33,2	34,7
Областные средства	*0800*	*0801*	*4429900*	*112*	*1*	*33,2*	*34,7*
Закупка товаров, работ и услуг для государственных нужд	0800	0801	4429900	200		1336,3	1425,5
Иные закупки товаров, работ и услуг для государственных нужд	0800	0801	4429900	240		1336,3	1425,5
Закупка товаров, работ и услуг в сфере информационно-коммуникационных технологий	0800	0801	4429900	242		117,5	123,3
Областные средства	*0800*	*0801*	*4429900*	*242*	*1*	*117,5*	*123,3*
Прочая закупка товаров, работ и услуг для государственных нужд	0800	0801	4429900	244		1218,8	1302,2
Областные средства	*0800*	*0801*	*4429900*	*244*	*1*	*1218,8*	*1302,2*
Предоставление субсидий бюджетным, автономным учреждениям и иным некоммерческим организациям	0800	0801	4429900	600		37174,9	37613,7
Субсидии бюджетным учреждениям	0800	0801	4429900	610		37174,9	37613,7
Субсидии бюджетным учреждениям на финансовое обеспечение государственного задания на оказание государственных услуг (выполнение работ)	0800	0801	4429900	611		36204,6	36595,9
Областные средства	*0800*	*0801*	*4429900*	*611*	*1*	*36204,6*	*36595,9*
Субсидии бюджетным учреждениям на иные цели	0800	0801	4429900	612		970,3	1017,8
Областные средства	*0800*	*0801*	*4429900*	*612*	*1*	*970,3*	*1017,8*
Театры, цирки, концертные и другие организации исполнительских искусств	0800	0801	4430000			98084,7	99173,7
Обеспечение деятельности (оказание услуг) подведомственных учреждений	0800	0801	4439900			98084,7	99173,7
Социальное обеспечение и иные выплаты населению	0800	0801	4439900	300		39,6	39,6
Публичные нормативные выплаты гражданам несоциального характера	0800	0801	4439900	330		39,6	39,6
Областные средства	*0800*	*0801*	*4439900*	*330*	*1*	*39,6*	*39,6*
Предоставление субсидий бюджетным, автономным учреждениям и иным некоммерческим организациям	0800	0801	4439900	600		98045,1	99134,1
Субсидии бюджетным учреждениям	0800	0801	4439900	610		98045,1	99134,1
Субсидии бюджетным учреждениям на финансовое обеспечение государственного задания на оказание государственных услуг (выполнение работ)	0800	0801	4439900	611		96877,3	97909,1
Областные средства	*0800*	*0801*	*4439900*	*611*	*1*	*96877,3*	*97909,1*
Субсидии бюджетным учреждениям на иные цели	0800	0801	4439900	612		1167,8	1225,0
Областные средства	*0800*	*0801*	*4439900*	*612*	*1*	*1167,8*	*1225,0*
Региональные целевые программы	0800	0801	5220000			29269,0	29069,0
Долгосрочная областная целевая программа «Социальная поддержка инвалидов (доступная среда) на 2012-2014 годы»	0800	0801	5220100			595,0	
Закупка товаров, работ и услуг для государственных нужд	0800	0801	5220100	200		580,0	
Иные закупки товаров, работ и услуг для государственных нужд	0800	0801	5220100	240		580,0	
Закупка товаров, работ и услуг в сфере информационно-коммуникационных технологий	0800	0801	5220100	242		580,0	
Областные средства	*0800*	*0801*	*5220100*	*242*	*1*	*580,0*	
Предоставление субсидий бюджетным, автономным учреждениям и иным некоммерческим организациям	0800	0801	5220100	600		15,0	
Субсидии бюджетным учреждениям	0800	0801	5220100	610		15,0	
Субсидии бюджетным учреждениям на иные цели	0800	0801	5220100	612		15,0	
Областные средства	*0800*	*0801*	*5220100*	*612*	*1*	*15,0*	
Долгосрочная областная целевая программа «Сохранение и реконструкция военно-мемориальных объектов в Орловской области на 2011-2015 годы»	0800	0801	5221100			1500,0	1500,0
Межбюджетные трансферты	0800	0801	5221100	500		1500,0	1500,0
Субсидии	0800	0801	5221100	520		1500,0	1500,0
Субсидии, за исключением субсидий на софинансирование объектов капитального строительства государственной собственности и муниципальной собственности	0800	0801	5221100	521		1500,0	1500,0
Областные средства	*0800*	*0801*	*5221100*	*521*	*1*	*1500,0*	*1500,0*
Подпрограмма «Нравственное, патриотическое воспитание и подготовка граждан к военной службе на 2013-2020 годы» государственной программы Орловской области «Молодежь Орловщины на 2013-2020 годы»	0800	0801	5221400			235,0	235,0
Предоставление субсидий бюджетным, автономным учреждениям и иным некоммерческим организациям	0800	0801	5221400	600		235,0	235,0
Субсидии бюджетным учреждениям	0800	0801	5221400	610		235,0	235,0
Субсидии бюджетным учреждениям на иные цели	0800	0801	5221400	612		235,0	235,0
Областные средства	*0800*	*0801*	*5221400*	*612*	*1*	*235,0*	*235,0*
Подпрограмма «Комплексные меры противодействия злоупотреблению наркотиками и их незаконному обороту на 2013-2020 годы» государственной программы Орловской области «Молодежь Орловщины на 2013-2020 годы»	0800	0801	5221800			100,0	100,0
Предоставление субсидий бюджетным, автономным учреждениям и иным некоммерческим организациям	0800	0801	5221800	600		100,0	100,0
Субсидии бюджетным учреждениям	0800	0801	5221800	610		100,0	100,0
Субсидии бюджетным учреждениям на иные цели	0800	0801	5221800	612		100,0	100,0
Областные средства	*0800*	*0801*	*5221800*	*612*	*1*	*100,0*	*100,0*
Долгосрочная областная целевая программа «Развитие информационного общества на территории Орловской области (2011-2018 годы)»	0800	0801	5222300			2500,0	2500,0
Закупка товаров, работ и услуг для государственных нужд	0800	0801	5222300	200		200,0	200,0
Иные закупки товаров, работ и услуг для государственных нужд	0800	0801	5222300	240		200,0	200,0
Закупка товаров, работ и услуг в сфере информационно-коммуникационных технологий	0800	0801	5222300	242		200,0	200,0
Областные средства	*0800*	*0801*	*5222300*	*242*	*1*	*200,0*	*200,0*
Предоставление субсидий бюджетным, автономным учреждениям и иным некоммерческим организациям	0800	0801	5222300	600		2300,0	2300,0
Субсидии бюджетным учреждениям	0800	0801	5222300	610		2300,0	2300,0
Субсидии бюджетным учреждениям на иные цели	0800	0801	5222300	612		2300,0	2300,0
Областные средства	*0800*	*0801*	*5222300*	*612*	*1*	*2300,0*	*2300,0*
Долгосрочная областная целевая программа «Развитие отрасли культуры в Орловской области на 2011-2015 годы»	0800	0801	5223200			18504,0	20219,0
Закупка товаров, работ и услуг для государственных нужд	0800	0801	5223200	200		2952,0	2850,0
Иные закупки товаров, работ и услуг для государственных нужд	0800	0801	5223200	240		2952,0	2850,0
Закупка товаров, работ и услуг в сфере информационно-коммуникационных технологий	0800	0801	5223200	242		200,0	250,0
Областные средства	*0800*	*0801*	*5223200*	*242*	*1*	*200,0*	*250,0*
Прочая закупка товаров, работ и услуг для государственных нужд	0800	0801	5223200	244		2752,0	2600,0
Областные средства	*0800*	*0801*	*5223200*	*244*	*1*	*2752,0*	*2600,0*
Межбюджетные трансферты	0800	0801	5223200	500		1647,0	1035,0
Субсидии	0800	0801	5223200	520		1647,0	1035,0
Субсидии, за исключением субсидий на софинансирование объектов капитального строительства государственной собственности и муниципальной собственности	0800	0801	5223200	521		1647,0	1035,0
Областные средства	*0800*	*0801*	*5223200*	*521*	*1*	*1647,0*	*1035,0*
Предоставление субсидий бюджетным, автономным учреждениям и иным некоммерческим организациям	0800	0801	5223200	600		13905,0	16334,0
Субсидии бюджетным учреждениям	0800	0801	5223200	610		13905,0	16334,0
Субсидии бюджетным учреждениям на иные цели	0800	0801	5223200	612		13905,0	16334,0
Областные средства	*0800*	*0801*	*5223200*	*612*	*1*	*13905,0*	*16334,0*
Государственная программа Орловской области «Подготовка и проведение празднования 450-летия основания города Орла (2012-2016 годы)»	0800	0801	5224100			5835,0	4515,0
Подпрограмма «Подготовка и проведение культурных мероприятий и комплексное развитие объектов культуры»	0800	0801	5224101			5835,0	4515,0
Межбюджетные трансферты	0800	0801	5224101	500		2475,0	1825,0
Субсидии	0800	0801	5224101	520		2475,0	1825,0
Субсидии, за исключением субсидий на софинансирование объектов капитального строительства государственной собственности и муниципальной собственности	0800	0801	5224101	521		2475,0	1825,0
Областные средства	*0800*	*0801*	*5224101*	*521*	*1*	*2475,0*	*1825,0*
Предоставление субсидий бюджетным, автономным учреждениям и иным некоммерческим организациям	0800	0801	5224101	600		3360,0	2690,0
Субсидии бюджетным учреждениям	0800	0801	5224101	610		3360,0	2690,0
Субсидии бюджетным учреждениям на иные цели	0800	0801	5224101	612		3360,0	2690,0
Областные средства	*0800*	*0801*	*5224101*	*612*	*1*	*3360,0*	*2690,0*
Межведомственная инвестиционная программа	0800	0801	5520000			106915,0	25310,0
Государственная программа Орловской области «Подготовка и проведение празднования 450-летия основания города Орла (2012-2016 годы)» в рамках межведомственной инвестиционной программы	0800	0801	5524100			95405,0	13800,0
Подпрограмма «Подготовка и проведение культурных мероприятий и комплексное развитие объектов культуры» в рамках межведомственной инвестиционной программы	0800	0801	5524101			95405,0	13800,0
Бюджетные инвестиции	0800	0801	5524101	400		22440,0	13800,0
Бюджетные инвестиции в объекты государственной собственности государственным учреждениям	0800	0801	5524101	410		22440,0	13800,0
Бюджетные инвестиции в объекты государственной собственности казенным учреждениям вне рамок государственного оборонного заказа	0800	0801	5524101	411		22440,0	13800,0
Областные средства	*0800*	*0801*	*5524101*	*411*	*1*	*22440,0*	*13800,0*
Межбюджетные трансферты	0800	0801	5524101	500		72965,0	
Субсидии	0800	0801	5524101	520		72965,0	
Субсидии на софинансирование объектов капитального строительства государственной (муниципальной) собственности	0800	0801	5524101	522		72965,0	
Областные средства	*0800*	*0801*	*5524101*	*522*	*1*	*72965,0*	
Непрограммная часть в рамках межведомственной инвестиционной программы	0800	0801	5524700			11510,0	11510,0
Капитальный ремонт, непрограммная часть в рамках межведомственной инвестиционной программы	0800	0801	5524702			11510,0	11510,0
Закупка товаров, работ и услуг для государственных нужд	0800	0801	5524702	200		11510,0	11510,0
Иные закупки товаров, работ и услуг для государственных нужд	0800	0801	5524702	240		11510,0	11510,0
Закупка товаров, работ, услуг в целях капитального ремонта государственного (муниципального) имущества	0800	0801	5524702	243		11510,0	11510,0
Областные средства	*0800*	*0801*	*5524702*	*243*	*1*	*11510,0*	*11510,0*
Другие вопросы в области культуры, кинематографии	0800	0804				15164,5	15251,3
Руководство и управление в сфере установленных функций	0800	0804	0010000			1178,6	1199,7
Осуществление полномочий Российской Федерации по государственной охране объектов культурного наследия федерального значения	0800	0804	0015300			1178,6	1199,7
Расходы на выплаты персоналу в целях обеспечения выполнения функций государственными органами, казенными учреждениями, органами управления государственными внебюджетными фондами	0800	0804	0015300	100		987,1	987,9
Расходы на выплаты персоналу государственных органов	0800	0804	0015300	120		987,1	987,9
Фонд оплаты труда и страховые взносы	0800	0804	0015300	121		905,6	905,6
Федеральные средства	*0800*	*0804*	*0015300*	*121*	*2*	*905,6*	*905,6*
Иные выплаты персоналу, за исключением фонда оплаты труда	0800	0804	0015300	122		81,5	82,3
Федеральные средства	*0800*	*0804*	*0015300*	*122*	*2*	*81,5*	*82,3*
Закупка товаров, работ и услуг для государственных нужд	0800	0804	0015300	200		191,5	211,8
Иные закупки товаров, работ и услуг для государственных нужд	0800	0804	0015300	240		191,5	211,8
Закупка товаров, работ и услуг в сфере информационно-коммуникационных технологий	0800	0804	0015300	242		160,4	179,2
Федеральные средства	*0800*	*0804*	*0015300*	*242*	*2*	*160,4*	*179,2*
Прочая закупка товаров, работ и услуг для государственных нужд	0800	0804	0015300	244		31,1	32,6
Федеральные средства	*0800*	*0804*	*0015300*	*244*	*2*	*31,1*	*32,6*
Руководство и управление в сфере установленных функций органов государственной власти субъектов Российской Федерации и органов местного самоуправления	0800	0804	0020000			12665,9	12731,6
Центральный аппарат	0800	0804	0020400			12665,9	12731,6
Расходы на выплаты персоналу в целях обеспечения выполнения функций государственными органами, казенными учреждениями, органами управления государственными внебюджетными фондами	0800	0804	0020400	100		10320,3	10309,0
Расходы на выплаты персоналу государственных органов	0800	0804	0020400	120		10320,3	10309,0
Фонд оплаты труда и страховые взносы	0800	0804	0020400	121		10101,5	10101,5
Областные средства	*0800*	*0804*	*0020400*	*121*	*1*	*10101,5*	*10101,5*
Иные выплаты персоналу, за исключением фонда оплаты труда	0800	0804	0020400	122		218,8	207,5
Областные средства	*0800*	*0804*	*0020400*	*122*	*1*	*218,8*	*207,5*
Закупка товаров, работ и услуг для государственных нужд	0800	0804	0020400	200		2345,6	2422,6
Иные закупки товаров, работ и услуг для государственных нужд	0800	0804	0020400	240		2345,6	2422,6
Закупка товаров, работ и услуг в сфере информационно-коммуникационных технологий	0800	0804	0020400	242		660,1	635,8
Областные средства	*0800*	*0804*	*0020400*	*242*	*1*	*660,1*	*635,8*
Прочая закупка товаров, работ и услуг для государственных нужд	0800	0804	0020400	244		1685,5	1786,8
Областные средства	*0800*	*0804*	*0020400*	*244*	*1*	*1685,5*	*1786,8*
Учреждения культуры и мероприятия в сфере культуры и кинематографии	0800	0804	4400000			1320,0	1320,0
Мероприятия в сфере культуры и кинематографии	0800	0804	4400100			1320,0	1320,0
Социальное обеспечение и иные выплаты населению	0800	0804	4400100	300		1320,0	1320,0
Публичные нормативные выплаты гражданам несоциального характера	0800	0804	4400100	330		1320,0	1320,0
Областные средства	*0800*	*0804*	*4400100*	*330*	*1*	*1320,0*	*1320,0*
ЗДРАВООХРАНЕНИЕ	**0900**					**5999289,4**	**7006801,5**
Областные средства	**1**					**5378014,8**	**6722481,9**
Федеральные средства	**2**					**621274,6**	**284319,6**
Стационарная медицинская помощь	0900	0901				856911,9	848922,0
Больницы, клиники, госпитали, медико-санитарные части	0900	0901	4700000			807440,5	801080,0
Высокотехнологичные виды медицинской помощи	0900	0901	4700200			140610,3	95036,2
Предоставление субсидий бюджетным, автономным учреждениям и иным некоммерческим организациям	0900	0901	4700200	600		140610,3	95036,2
Субсидии бюджетным учреждениям	0900	0901	4700200	610		140610,3	95036,2
Субсидии бюджетным учреждениям на финансовое обеспечение государственного задания на оказание государственных услуг (выполнение работ)	0900	0901	4700200	611		90947,5	95036,2
Областные средства	*0900*	*0901*	*4700200*	*611*	*1*	*90947,5*	*95036,2*
Субсидии бюджетным учреждениям на иные цели	0900	0901	4700200	612		49662,8	
Федеральные средства	*0900*	*0901*	*4700200*	*612*	*2*	*49662,8*	
Централизованные закупки медикаментов и медицинского оборудования	0900	0901	4707700			24785,1	25999,8
Закупка товаров, работ и услуг для государственных нужд	0900	0901	4707700	200		24785,1	25999,8
Иные закупки товаров, работ и услуг для государственных нужд	0900	0901	4707700	240		24785,1	25999,8
Прочая закупка товаров, работ и услуг для государственных нужд	0900	0901	4707700	244		24785,1	25999,8
Областные средства	*0900*	*0901*	*4707700*	*244*	*1*	*24785,1*	*25999,8*
Обеспечение деятельности (оказание услуг) подведомственных учреждений	0900	0901	4709900			642045,1	680044,0
Предоставление субсидий бюджетным, автономным учреждениям и иным некоммерческим организациям	0900	0901	4709900	600		642045,1	680044,0
Субсидии бюджетным учреждениям	0900	0901	4709900	610		642045,1	680044,0
Субсидии бюджетным учреждениям на финансовое обеспечение государственного задания на оказание государственных услуг (выполнение работ)	0900	0901	4709900	611		625598,7	640017,7
Областные средства	*0900*	*0901*	*4709900*	*611*	*1*	*625598,7*	*640017,7*
Субсидии бюджетным учреждениям на иные цели	0900	0901	4709900	612		16446,4	40026,3
Областные средства	*0900*	*0901*	*4709900*	*612*	*1*	*16446,4*	*40026,3*
Родильные дома	0900	0901	4760000			11788,4	12214,0
Обеспечение деятельности (оказание услуг) подведомственных учреждений	0900	0901	4769900			11788,4	12214,0
Предоставление субсидий бюджетным, автономным учреждениям и иным некоммерческим организациям	0900	0901	4769900	600		11788,4	12214,0
Субсидии бюджетным учреждениям	0900	0901	4769900	610		11788,4	12214,0
Субсидии бюджетным учреждениям на финансовое обеспечение государственного задания на оказание государственных услуг (выполнение работ)	0900	0901	4769900	611		10362,3	10640,3
Областные средства	*0900*	*0901*	*4769900*	*611*	*1*	*10362,3*	*10640,3*
Субсидии бюджетным учреждениям на иные цели	0900	0901	4769900	612		1426,1	1573,7
Областные средства	*0900*	*0901*	*4769900*	*612*	*1*	*1426,1*	*1573,7*
Реализация государственных функций в области здравоохранения	0900	0901	4850000			12435,0	9142,8
Финансовое обеспечение закупок диагностических средств и антивирусных препаратов для профилактики, выявления, мониторинга лечения и лечения лиц, инфицированных вирусами иммунодефицита человека и гепатитов В и С	0900	0901	4850400			9142,8	9142,8
Предоставление субсидий бюджетным, автономным учреждениям и иным некоммерческим организациям	0900	0901	4850400	600		9142,8	9142,8
Субсидии бюджетным учреждениям	0900	0901	4850400	610		9142,8	9142,8
Субсидии бюджетным учреждениям на иные цели	0900	0901	4850400	612		9142,8	9142,8
Областные средства	*0900*	*0901*	*4850400*	*612*	*1*	*1500,0*	*1500,0*
Федеральные средства	*0900*	*0901*	*4850400*	*612*	*2*	*7642,8*	*7642,8*
Закупки оборудования и расходных материалов для неонатального и аудиологического скрининга	0900	0901	4850500			3292,2	
Закупка товаров, работ и услуг для государственных нужд	0900	0901	4850500	200		446,5	
Иные закупки товаров, работ и услуг для государственных нужд	0900	0901	4850500	240		446,5	
Прочая закупка товаров, работ и услуг для государственных нужд	0900	0901	4850500	244		446,5	
Федеральные средства	*0900*	*0901*	*4850500*	*244*	*2*	*446,5*	
Предоставление субсидий бюджетным, автономным учреждениям и иным некоммерческим организациям	0

Продолжение. Начало на 2-й стр.

Федеральные средства	*0900*	*0901*	*4850500*	*612*	*2*	*2845,7*	
Обеспечение граждан лекарственными препаратами для лечения заболеваний, включенных в перечень жизнеугрожающих и хронических прогрессирующих редких (орфанных) заболеваний, приводящих к сокращению продолжительности жизни гражданина или его инвалидности	0900	0901	6660000			25248,0	26485,2
Предоставление субсидий бюджетным, автономным учреждениям и иным некоммерческим организациям	0900	0901	6660000	600		25248,0	26485,2
Субсидии бюджетным учреждениям	0900	0901	6660000	610		25248,0	26485,2
Субсидии бюджетным учреждениям на иные цели	0900	0901	6660000	612		25248,0	26485,2
Областные средства	*0900*	*0901*	*6660000*	*612*	*1*	*25248,0*	*26485,2*
Амбулаторная помощь	0900	0902				339143,5	354244,6
Больницы, клиники, госпитали, медико-санитарные части	0900	0902	4700000			121691,5	135781,3
Обеспечение деятельности (оказание услуг) подведомственных учреждений	0900	0902	4709900			121691,5	135781,3
Предоставление субсидий бюджетным, автономным учреждениям и иным некоммерческим организациям	0900	0902	4709900	600		121691,5	135781,3
Субсидии бюджетным учреждениям	0900	0902	4709900	610		121691,5	135781,3
Субсидии бюджетным учреждениям на финансовое обеспечение государственного задания на оказание государственных услуг (выполнение работ)	0900	0902	4709900	611		110485,8	111710,9
Областные средства	*0900*	*0902*	*4709900*	*611*	*1*	*110485,8*	*111710,9*
Субсидии бюджетным учреждениям на иные цели	0900	0902	4709900	612		11205,7	24070,4
Областные средства	*0900*	*0902*	*4709900*	*612*	*1*	*11205,7*	*24070,4*
Поликлиники, амбулатории, диагностические центры	0900	0902	4710000			39686,9	40175,8
Обеспечение деятельности (оказание услуг) подведомственных учреждений	0900	0902	4719900			39686,9	40175,8
Предоставление субсидий бюджетным, автономным учреждениям и иным некоммерческим организациям	0900	0902	4719900	600		39686,9	40175,8
Субсидии бюджетным учреждениям	0900	0902	4719900	610		39686,9	40175,8
Субсидии бюджетным учреждениям на финансовое обеспечение государственного задания на оказание государственных услуг (выполнение работ)	0900	0902	4719900	611		37899,7	38259,1
Областные средства	*0900*	*0902*	*4719900*	*611*	*1*	*37899,7*	*38259,1*
Субсидии бюджетным учреждениям на иные цели	0900	0902	4719900	612		1787,2	1916,7
Областные средства	*0900*	*0902*	*4719900*	*612*	*1*	*1787,2*	*1916,7*
Социальная помощь	0900	0902	5050000			111444,1	111444,1
Федеральный закон от 17 июля 1999 года № 178-ФЗ «О государственной социальной помощи»	0900	0902	5050300			111444,1	111444,1
Оказание отдельным категориям граждан государственной социальной помощи по обеспечению лекарственными препаратами, изделиями медицинского назначения, а также специализированными продуктами лечебного питания для детей-инвалидов	0900	0902	5050302			111444,1	111444,1
Закупка товаров, работ и услуг для государственных нужд	0900	0902	5050302	200		13700,0	13700,0
Иные закупки товаров, работ и услуг для государственных нужд	0900	0902	5050302	240		13700,0	13700,0
Прочая закупка товаров, работ и услуг для государственных нужд	0900	0902	5050302	244		13700,0	13700,0
Федеральные средства	*0900*	*0902*	*5050302*	*244*	*2*	*13700,0*	*13700,0*
Социальное обеспечение и иные выплаты населению	0900	0902	5050302	300		97744,1	97744,1
Социальные выплаты гражданам, кроме публичных нормативных социальных выплат	0900	0902	5050302	320		97744,1	97744,1
Приобретение товаров, работ, услуг в пользу граждан	0900	0902	5050302	323		97744,1	97744,1
Федеральные средства	*0900*	*0902*	*5050302*	*323*	*2*	*97744,1*	*97744,1*
Иные безвозмездные и безвозвратные перечисления	0900	0902	5200000			55659,6	55659,6
Отдельные полномочия в области обеспечения лекарственными препаратами	0900	0902	5202000			55659,6	55659,6
Закупка товаров, работ и услуг для государственных нужд	0900	0902	5202000	200		6835,6	6835,6
Иные закупки товаров, работ и услуг для государственных нужд	0900	0902	5202000	240		6835,6	6835,6
Прочая закупка товаров, работ и услуг для государственных нужд	0900	0902	5202000	244		6835,6	6835,6
Федеральные средства	*0900*	*0902*	*5202000*	*244*	*2*	*6835,6*	*6835,6*
Социальное обеспечение и иные выплаты населению	0900	0902	5202000	300		48824,0	48824,0
Социальные выплаты гражданам, кроме публичных нормативных социальных выплат	0900	0902	5202000	320		48824,0	48824,0
Приобретение товаров, работ, услуг в пользу граждан	0900	0902	5202000	323		48824,0	48824,0
Федеральные средства	*0900*	*0902*	*5202000*	*323*	*2*	*48824,0*	*48824,0*
Обеспечение граждан лекарственными препаратами для лечения заболеваний, включенных в перечень жизнеугрожающих и хронических прогрессирующих редких (орфанных) заболеваний, приводящих к сокращению продолжительности жизни гражданина или его инвалидности	0900	0902	6660000			10661,4	11183,8
Закупка товаров, работ и услуг для государственных нужд	0900	0902	6660000	200		1309,3	1373,4
Иные закупки товаров, работ и услуг для государственных нужд	0900	0902	6660000	240		1309,3	1373,4
Прочая закупка товаров, работ и услуг для государственных нужд	0900	0902	6660000	244		1309,3	1373,4
Областные средства	*0900*	*0902*	*6660000*	*244*	*1*	*1309,3*	*1373,4*
Социальное обеспечение и иные выплаты населению	0900	0902	6660000	300		9352,1	9810,4
Социальные выплаты гражданам, кроме публичных нормативных социальных выплат	0900	0902	6660000	320		9352,1	9810,4
Приобретение товаров, работ, услуг в пользу граждан	0900	0902	6660000	323		9352,1	9810,4
Областные средства	*0900*	*0902*	*6660000*	*323*	*1*	*9352,1*	*9810,4*
Медицинская помощь в дневных стационарах всех типов	0900	0903				18434,1	19083,9
Больницы, клиники, госпитали, медико-санитарные части	0900	0903	4700000			18434,1	19083,9
Обеспечение деятельности (оказание услуг) подведомственных учреждений	0900	0903	4709900			18434,1	19083,9
Предоставление субсидий бюджетным, автономным учреждениям и иным некоммерческим организациям	0900	0903	4709900	600		18434,1	19083,9
Субсидии бюджетным учреждениям	0900	0903	4709900	610		18434,1	19083,9
Субсидии бюджетным учреждениям на финансовое обеспечение государственного задания на оказание государственных услуг (выполнение работ)	0900	0903	4709900	611		18098,6	18728,9
Областные средства	*0900*	*0903*	*4709900*	*611*	*1*	*18098,6*	*18728,9*
Субсидии бюджетным учреждениям на иные цели	0900	0903	4709900	612		335,5	355,0
Областные средства	*0900*	*0903*	*4709900*	*612*	*1*	*335,5*	*355,0*
Скорая медицинская помощь	0900	0904				238594,3	241865,2
Больницы, клиники, госпитали, медико-санитарные части	0900	0904	4700000			31629,1	32116,2
Обеспечение деятельности (оказание услуг) подведомственных учреждений	0900	0904	4709900			31629,1	32116,2
Предоставление субсидий бюджетным, автономным учреждениям и иным некоммерческим организациям	0900	0904	4709900	600		31629,1	32116,2
Субсидии бюджетным учреждениям	0900	0904	4709900	610		31629,1	32116,2
Субсидии бюджетным учреждениям на финансовое обеспечение государственного задания на оказание государственных услуг (выполнение работ)	0900	0904	4709900	611		28661,4	28818,9
Областные средства	*0900*	*0904*	*4709900*	*611*	*1*	*28661,4*	*28818,9*
Субсидии бюджетным учреждениям на иные цели	0900	0904	4709900	612		2967,7	3297,3
Областные средства	*0900*	*0904*	*4709900*	*612*	*1*	*2967,7*	*3297,3*
Станции скорой и неотложной помощи	0900	0904	4770000			14365,4	14489,0
Обеспечение деятельности (оказание услуг) подведомственных учреждений	0900	0904	4779900			14365,4	14489,0
Предоставление субсидий бюджетным, автономным учреждениям и иным некоммерческим организациям	0900	0904	4779900	600		14365,4	14489,0
Субсидии бюджетным учреждениям	0900	0904	4779900	610		14365,4	14489,0
Субсидии бюджетным учреждениям на финансовое обеспечение государственного задания на оказание государственных услуг (выполнение работ)	0900	0904	4779900	611		14365,4	14489,0
Областные средства	*0900*	*0904*	*4779900*	*611*	*1*	*14365,4*	*14489,0*
Социальная помощь	0900	0904	5050000			192599,8	195260,0
Федеральный закон от 29 ноября 2010 года № 326-ФЗ «Об обязательном медицинском страховании в Российской Федерации»	0900	0904	5051700			192599,8	195260,0
Межбюджетные трансферты на финансовое обеспечение скорой медицинской помощи (за исключением скорой специализированной медицинской помощи)	0900	0904	5051707			192599,8	195260,0
Межбюджетные трансферты	0900	0904	5051707	500		192599,8	195260,0
Межбюджетные трансферты бюджетам территориальных фондов обязательного медицинского страхования	0900	0904	5051707	580		192599,8	195260,0
Областные средства	*0900*	*0904*	*5051707*	*580*	*1*	*192599,8*	*195260,0*
Санаторно-оздоровительная помощь	0900	0905				9569,8	10276,3
Санатории для детей и подростков	0900	0905	4740000			9569,8	10276,3
Обеспечение деятельности (оказание услуг) подведомственных учреждений	0900	0905	4749900			9569,8	10276,3
Предоставление субсидий бюджетным, автономным учреждениям и иным некоммерческим организациям	0900	0905	4749900	600		9569,8	10276,3
Субсидии бюджетным учреждениям	0900	0905	4749900	610		9569,8	10276,3
Субсидии бюджетным учреждениям на финансовое обеспечение государственного задания на оказание государственных услуг (выполнение работ)	0900	0905	4749900	611		9503,5	10206,8
Областные средства	*0900*	*0905*	*4749900*	*611*	*1*	*9503,5*	*10206,8*
Субсидии бюджетным учреждениям на иные цели	0900	0905	4749900	612		66,3	69,5
Областные средства	*0900*	*0905*	*4749900*	*612*	*1*	*66,3*	*69,5*
Заготовка, переработка, хранение и обеспечение безопасности донорской крови и её компонентов	0900	0906				81637,7	102007,8
Центры, станции и отделения переливания крови	0900	0906	4720000			81637,7	102007,8
Обеспечение деятельности (оказание услуг) подведомственных учреждений	0900	0906	4729900			81637,7	102007,8
Предоставление субсидий бюджетным, автономным учреждениям и иным некоммерческим организациям	0900	0906	4729900	600		81637,7	102007,8
Субсидии бюджетным учреждениям	0900	0906	4729900	610		81637,7	102007,8
Субсидии бюджетным учреждениям на финансовое обеспечение государственного задания на оказание государственных услуг (выполнение работ)	0900	0906	4729900	611		80421,1	100626,7
Областные средства	*0900*	*0906*	*4729900*	*611*	*1*	*80421,1*	*100626,7*
Субсидии бюджетным учреждениям на иные цели	0900	0906	4729900	612		1216,6	1381,1
Областные средства	*0900*	*0906*	*4729900*	*612*	*1*	*1216,6*	*1381,1*
Санитарно-эпидемиологическое благополучие	0900	0907				1407,0	1413,9
Учреждения, обеспечивающие государственный санитарно-эпидемиологический надзор	0900	0907	4840000			1407,0	1413,9
Обеспечение деятельности (оказание услуг) подведомственных учреждений	0900	0907	4849900			1407,0	1413,9
Предоставление субсидий бюджетным, автономным учреждениям и иным некоммерческим организациям	0900	0907	4849900	600		1407,0	1413,9
Субсидии бюджетным учреждениям	0900	0907	4849900	610		1407,0	1413,9
Субсидии бюджетным учреждениям на финансовое обеспечение государственного задания на оказание государственных услуг (выполнение работ)	0900	0907	4849900	611		1407,0	1413,9
Областные средства	*0900*	*0907*	*4849900*	*611*	*1*	*1407,0*	*1413,9*
Другие вопросы в области здравоохранения	0900	0909				4453591,1	5428987,8
Руководство и управление в сфере установленных функций	0900	0909	0010000			2099,0	2099,0
Осуществление переданных полномочий Российской Федерации в сфере охраны здоровья граждан	0900	0909	0014900			2099,0	2099,0
Расходы на выплаты персоналу в целях обеспечения выполнения функций государственными органами, казенными учреждениями, органами управления государственными внебюджетными фондами	0900	0909	0014900	100		2099,0	2099,0
Расходы на выплаты персоналу государственных органов	0900	0909	0014900	120		2099,0	2099,0
Фонд оплаты труда и страховые взносы	0900	0909	0014900	121		2099,0	2099,0
Федеральные средства	*0900*	*0909*	*0014900*	*121*	*2*	*2099,0*	*2099,0*
Федеральные целевые программы	0900	0909	1000000			19300,0	19300,0
Федеральная целевая программа «Преодоление последствий радиационных аварий на период до 2015 года»	0900	0909	1008600			19300,0	19300,0
Бюджетные инвестиции	0900	0909	1008600	400		19300,0	19300,0
Бюджетные инвестиции в объекты государственной собственности государственным учреждениям	0900	0909	1008600	410		19300,0	19300,0
Бюджетные инвестиции в объекты государственной собственности казенным учреждениям вне рамок государственного оборонного заказа	0900	0909	1008600	411		19300,0	19300,0
Областные средства	*0900*	*0909*	*1008600*	*411*	*1*	*19300,0*	*19300,0*
Бюджетные инвестиции в объекты капитального строительства, не включенные в целевые программы	0900	0909	1020000			386000,0	102000,0
Бюджетные инвестиции в объекты капитального строительства государственной собственности субъектов Российской Федерации (объекты капитального строительства собственности муниципальных образований)	0900	0909	1020100			386000,0	102000,0
Бюджетные инвестиции в объекты капитального строительства государственной собственности субъектов Российской Федерации	0900	0909	1020101			386000,0	102000,0
Бюджетные инвестиции	0900	0909	1020101	400		386000,0	102000,0
Бюджетные инвестиции в объекты государственной собственности государственным учреждениям	0900	0909	1020101	410		386000,0	102000,0
Бюджетные инвестиции в объекты государственной собственности казенным учреждениям вне рамок государственного оборонного заказа	0900	0909	1020101	411		86000,0	102000,0
Федеральные средства	*0900*	*0909*	*1020101*	*411*	*2*	*86000,0*	*102000,0*
Бюджетные инвестиции в объекты государственной собственности бюджетным учреждениям вне рамок государственного оборонного заказа	0900	0909	1020101	413		300000,0	
Федеральные средства	*0900*	*0909*	*1020101*	*413*	*2*	*300000,0*	
Учреждения, обеспечивающие предоставление услуг в сфере здравоохранения	0900	0909	4690000			114445,0	130803,0
Обеспечение деятельности (оказание услуг) подведомственных учреждений	0900	0909	4699900			114445,0	130803,0
Расходы на выплаты персоналу в целях обеспечения выполнения функций государственными органами, казенными учреждениями, органами управления государственными внебюджетными фондами	0900	0909	4699900	100		9435,9	9441,3
Расходы на выплаты персоналу казенных учреждений	0900	0909	4699900	110		9435,9	9441,3
Фонд оплаты труда и страховые взносы	0900	0909	4699900	111		9389,5	9389,5
Областные средства	*0900*	*0909*	*4699900*	*111*	*1*	*9389,5*	*9389,5*
Иные выплаты персоналу, за исключением фонда оплаты труда	0900	0909	4699900	112		46,4	51,8
Областные средства	*0900*	*0909*	*4699900*	*112*	*1*	*46,4*	*51,8*
Закупка товаров, работ и услуг для государственных нужд	0900	0909	4699900	200		7609,6	7982,5
Иные закупки товаров, работ и услуг для государственных нужд	0900	0909	4699900	240		7609,6	7982,5
Закупка товаров, работ и услуг в сфере информационно-коммуникационных технологий	0900	0909	4699900	242		127,7	134,0
Областные средства	*0900*	*0909*	*4699900*	*242*	*1*	*127,7*	*134,0*
Прочая закупка товаров, работ и услуг для государственных нужд	0900	0909	4699900	244		7481,9	7848,5
Областные средства	*0900*	*0909*	*4699900*	*244*	*1*	*7481,9*	*7848,5*
Предоставление субсидий бюджетным, автономным учреждениям и иным некоммерческим организациям	0900	0909	4699900	600		97373,9	113352,4
Субсидии бюджетным учреждениям	0900	0909	4699900	610		97373,9	113352,4
Субсидии бюджетным учреждениям на финансовое обеспечение государственного задания на оказание государственных услуг (выполнение работ)	0900	0909	4699900	611		95451,9	96227,6
Областные средства	*0900*	*0909*	*4699900*	*611*	*1*	*95451,9*	*96227,6*
Субсидии бюджетным учреждениям на иные цели	0900	0909	4699900	612		1922,0	17124,8
Областные средства	*0900*	*0909*	*4699900*	*612*	*1*	*1922,0*	*17124,8*
Иные бюджетные ассигнования	0900	0909	4699900	800		25,6	26,8
Уплата налогов, сборов и иных платежей	0900	0909	4699900	850		25,6	26,8
Уплата прочих налогов, сборов и иных платежей	0900	0909	4699900	852		25,6	26,8
Областные средства	*0900*	*0909*	*4699900*	*852*	*1*	*25,6*	*26,8*
Реализация государственных функций в области здравоохранения	0900	0909	4850000			7836,7	7952,5
Осуществление организационных мероприятий по обеспечению граждан лекарственными препаратами, предназначенными для лечения больных злокачественными новообразованиями лимфоидной, кроветворной и родственных им тканей, гемофилией, муковисцидозом, гипофизарным нанизмом, болезнью Гоше, рассеянным склерозом, а также после трансплантации органов и (или) тканей	0900	0909	4851400			5474,1	5474,1
Закупка товаров, работ и услуг для государственных нужд	0900	0909	4851400	200		5474,1	5474,1
Иные закупки товаров, работ и услуг для государственных нужд	0900	0909	4851400	240		5474,1	5474,1
Прочая закупка товаров, работ и услуг для государственных нужд	0900	0909	4851400	244		5474,1	5474,1
Федеральные средства	*0900*	*0909*	*4851400*	*244*	*2*	*5474,1*	*5474,1*
Мероприятия в области здравоохранения, спорта и физической культуры, туризма	0900	0909	4859700			2362,6	2478,4
Предоставление субсидий бюджетным, автономным учреждениям и иным некоммерческим организациям	0900	0909	4859700	600		2362,6	2478,4
Субсидии бюджетным учреждениям	0900	0909	4859700	610		2362,6	2478,4
Субсидии бюджетным учреждениям на финансовое обеспечение государственного задания на оказание государственных услуг (выполнение работ)	0900	0909	4859700	611		1836,6	1926,6
Областные средства	*0900*	*0909*	*4859700*	*611*	*1*	*1836,6*	*1926,6*
Субсидии бюджетным учреждениям на иные цели	0900	0909	4859700	612		526,0	551,8
Областные средства	*0900*	*0909*	*4859700*	*612*	*1*	*526,0*	*551,8*
Дома ребенка	0900	0909	4860000			52164,8	58133,9
Обеспечение деятельности (оказание услуг) подведомственных учреждений	0900	0909	4869900			52164,8	58133,9
Расходы на выплаты персоналу в целях обеспечения выполнения функций государственными органами, казенными учреждениями, органами управления государственными внебюджетными фондами	0900	0909	4869900	100		36560,6	36562,7
Расходы на выплаты персоналу казенных учреждений	0900	0909	4869900	110		36560,6	36562,7
Фонд оплаты труда и страховые взносы	0900	0909	4869900	111		36516,9	36516,9
Областные средства	*0900*	*0909*	*4869900*	*111*	*1*	*36516,9*	*36516,9*
Иные выплаты персоналу, за исключением фонда оплаты труда	0900	0909	4869900	112		43,7	45,8
Областные средства	*0900*	*0909*	*4869900*	*112*	*1*	*43,7*	*45,8*
Закупка товаров, работ и услуг для государственных нужд	0900	0909	4869900	200		15580,5	21546,3
Иные закупки товаров, работ и услуг для государственных нужд	0900	0909	4869900	240		15580,5	21546,3
Закупка товаров, работ и услуг в сфере информационно-коммуникационных технологий	0900	0909	4869900	242		155,1	162,7
Областные средства	*0900*	*0909*	*4869900*	*242*	*1*	*155,1*	*162,7*
Прочая закупка товаров, работ и услуг для государственных нужд	0900	0909	4869900	244		15425,4	21383,6
Областные средства	*0900*	*0909*	*4869900*	*244*	*1*	*15425,4*	*21383,6*
Иные бюджетные ассигнования	0900	0909	4869900	800		23,7	24,9
Уплата налогов, сборов и иных платежей	0900	0909	4869900	850		23,7	24,9
Уплата налога на имущество организаций и земельного налога	0900	0909	4869900	851		5,2	5,5
Областные средства	*0900*	*0909*	*4869900*	*851*	*1*	*5,2*	*5,5*
Уплата прочих налогов, сборов и иных платежей	0900	0909	4869900	852		18,5	19,4
Областные средства	*0900*	*0909*	*4869900*	*852*	*1*	*18,5*	*19,4*
Социальная помощь	0900	0909	5050000			3143432,8	4124933,3
Федеральный закон от 29 ноября 2010 года № 326-ФЗ «Об обязательном медицинском страховании в Российской Федерации»	0900	0909	5051700			3143432,8	4124933,3
Выполнение территориальной программы обязательного медицинского страхования в рамках базовой программы обязательного медицинского страхования	0900	0909	5051702			2505957,6	3434629,8
Межбюджетные трансферты	0900	0909	5051702	500		2505957,6	3434629,8
Межбюджетные трансферты бюджету Федерального фонда обязательного медицинского страхования	0900	0909	5051702	560		2505957,6	3434629,8
Областные средства	*0900*	*0909*	*5051702*	*560*	*1*	*2505957,6*	*3434629,8*
Проведение одноканального финансирования медицинских организаций, работающих в системе обязательного медицинского страхования, в рамках территориальной программы обязательного медицинского страхования	0900	0909	5051706			637475,2	690303,5
Межбюджетные трансферты	0900	0909	5051706	500		637475,2	690303,5
Межбюджетные трансферты бюджетам территориальных фондов обязательного медицинского страхования	0900	0909	5051706	580		637475,2	690303,5
Областные средства	*0900*	*0909*	*5051706*	*580*	*1*	*637475,2*	*690303,5*
Региональные целевые программы	0900	0909	5220000			321020,4	260450,4
Долгосрочная областная целевая программа «Социальная поддержка инвалидов (доступная среда) на 2012-2014 годы»	0900	0909	5220100			3250,0	
Предоставление субсидий бюджетным, автономным учреждениям и иным некоммерческим организациям	0900	0909	5220100	600		3250,0	
Субсидии бюджетным учреждениям	0900	0909	5220100	610		3250,0	
Субсидии бюджетным учреждениям на иные цели	0900	0909	5220100	612		3250,0	
Областные средства	*0900*	*0909*	*5220100*	*612*	*1*	*3250,0*	
Долгосрочная областная целевая программа «Предупреждение заболеваний социального характера и борьба с ними в Орловской области на 2011-2015 годы»	0900	0909	5220400			21939,0	19813,0
Подпрограмма «ВИЧ- инфекция»	0900	0909	5220401			7454,0	9639,0
Предоставление субсидий бюджетным, автономным учреждениям и иным некоммерческим организациям	0900	0909	5220401	600		7454,0	9639,0
Субсидии бюджетным учреждениям	0900	0909	5220401	610		7454,0	9639,0
Субсидии бюджетным учреждениям на иные цели	0900	0909	5220401	612		7454,0	9639,0
Областные средства	*0900*	*0909*	*5220401*	*612*	*1*	*7454,0*	*9639,0*
Подпрограмма «Вакцинопрофилактика»	0900	0909	5220402			1220,0	1220,0
Предоставление субсидий бюджетным, автономным учреждениям и иным некоммерческим организациям	0900	0909	5220402	600		1220,0	1220,0
Субсидии бюджетным учреждениям	0900	0909	5220402	610		1220,0	1220,0
Субсидии бюджетным учреждениям на иные цели	0900	0909	5220402	612		1220,0	1220,0
Областные средства	*0900*	*0909*	*5220402*	*612*	*1*	*1220,0*	*1220,0*
Подпрограмма «Туберкулез»	0900	0909	5220403			2200,0	2200,0
Предоставление субсидий бюджетным, автономным учреждениям и иным некоммерческим организациям	0900	0909	5220403	600		2200,0	2200,0
Субсидии бюджетным учреждениям	0900	0909	5220403	610		2200,0	2200,0
Субсидии бюджетным учреждениям на иные цели	0900	0909	5220403	612		2200,0	2200,0
Областные средства	*0900*	*0909*	*5220403*	*612*	*1*	*2200,0*	*2200,0*
Подпрограмма «Сахарный диабет»	0900	0909	5220404			290,0	90,0
Предоставление субсидий бюджетным, автономным учреждениям и иным некоммерческим организациям	0900	0909	5220404	600		290,0	90,0
Субсидии бюджетным учреждениям	0900	0909	5220404	610		290,0	90,0
Субсидии бюджетным учреждениям на иные цели	0900	0909	5220404	612		290,0	90,0
Областные средства	*0900*	*0909*	*5220404*	*612*	*1*	*290,0*	*90,0*
Подпрограмма «Инфекции, передаваемые половым путем»	0900	0909	5220405			500,0	500,0
Предоставление субсидий бюджетным, автономным учреждениям и иным некоммерческим организациям	0900	0909	5220405	600		500,0	500,0
Субсидии бюджетным учреждениям	0900	0909	5220405	610		500,0	500,0
Субсидии бюджетным учреждениям на иные цели	0900	0909	5220405	612		500,0	500,0
Областные средства	*0900*	*0909*	*5220405*	*612*	*1*	*500,0*	*500,0*
Подпрограмма «Развитие медицины катастроф Орловской области»	0900	0909	5220406			555,0	500,0
Предоставление субсидий бюджетным, автономным учреждениям и иным некоммерческим организациям	0900	0909	5220406	600		555,0	500,0
Субсидии бюджетным учреждениям	0900	0909	5220406	610		555,0	500,0
Субсидии бюджетным учреждениям на иные цели	0900	0909	5220406	612		555,0	500,0
Областные средства	*0900*	*0909*	*5220406*	*612*	*1*	*555,0*	*500,0*
Подпрограмма «Вирусные гепатиты»	0900	0909	5220407			3400,0	3400,0
Предоставление субсидий бюджетным, автономным учреждениям и иным некоммерческим организациям	0900	0909	5220407	600		3400,0	3400,0
Субсидии бюджетным учреждениям	0900	0909	5220407	610		3400,0	3400,0
Субсидии бюджетным учреждениям на иные цели	0900	0909	5220407	612		3400,0	3400,0
Областные средства	*0900*	*0909*	*5220407*	*612*	*1*	*3400,0*	*3400,0*
Подпрограмма «Онкология»	0900	0909	5220408			5500,0	1900,0
Предоставление субсидий бюджетным, автономным учреждениям и иным некоммерческим организациям	0900	0909	5220408	600		5500,0	1900,0
Субсидии бюджетным учреждениям	0900	0909	5220408	610		5500,0	1900,0
Субсидии бюджетным учреждениям на иные цели	0900	0909	5220408	612		5500,0	1900,0
Областные средства	*0900*	*0909*	*5220408*	*612*	*1*	*5500,0*	*1900,0*
Подпрограмма «Психические расстройства»	0900	0909	5220409			820,0	364,0
Предоставление субсидий бюджетным, автономным учреждениям и иным некоммерческим организациям	0900	0909	5220409	600		820,0	364,0
Субсидии бюджетным учреждениям	0900	0909	5220409	610		820,0	364,0
Субсидии бюджетным учреждениям на иные цели	0900	0909	5220409	612		820,0	364,0
Областные средства	*0900*	*0909*	*5220409*	*612*	*1*	*820,0*	*364,0*
Подпрограмма «Нравственное, патриотическое воспитание и подготовка граждан к военной службе на 2013-2020 годы» государственной программы Орловской области «Молодежь Орловщины на 2013-2020 годы»	0900	0909	5221400			4790,4	5318,4
Предоставление субсидий бюджетным, автономным учреждениям и иным некоммерческим организациям	0900	0909	5221400	600		4790,4	5318,4
Субсидии бюджетным учреждениям	0900	0909	5221400	610		4790,4	5318,4
Субсидии бюджетным учреждениям на иные цели	0900	0909	5221400	612		4790,4	5318,4
Областные средства	*0900*	*0909*	*5221400*	*612*	*1*	*4790,4*	*5318,4*
Подпрограмма «Комплексные меры противодействия злоупотреблению наркотиками и их незаконному обороту на 2013-2020 годы» государственной программы Орловской области «Молодежь Орловщины на 2013-2020 годы»	0900	0909	5221800			400,0	400,0
Предоставление субсидий бюджетным, автономным учреждениям и иным некоммерческим организациям	0900	0909	5221800	600		400,0	400,0
Субсидии бюджетным учреждениям	0900	0909	5221800	610		400,0	400,0
Субсидии бюджетным учреждениям на иные цели	0900	0909	5221800	612		400,0	400,0
Областные средства	*0900*	*0909*	*5221800*	*612*	*1*	*400,0*	*400,0*
Долгосрочная областная целевая программа «Формирование здорового образа жизни у населения Орловской области на 2012-2016 годы»	0900	0909	5222200			1000,0	1000,0
Предоставление субсидий бюджетным, автономным учреждениям и иным некоммерческим организациям	0900	0909	5222200	600		1000,0	1000,0
Субсидии бюджетным учреждениям	0900	0909	5222200	610		1000,0

Областные средства	*0900*	*0909*	*5224400*	*612*	*1*	*22751,0*	*22751,0*
Долгосрочная областная целевая программа «Первоочередные мероприятия по профилактике, диагностике и лечению сердечно-сосудистых заболеваний на 2011-2015 годы»	0900	0909	5224500			12000,0	12000,0
Предоставление субсидий бюджетным, автономным учреждениям и иным некоммерческим организациям	0900	0909	5224500	600		12000,0	12000,0
Субсидии бюджетным учреждениям	0900	0909	5224500	610		12000,0	12000,0
Субсидии бюджетным учреждениям на иные цели	0900	0909	5224500	612		12000,0	12000,0
Областные средства	*0900*	*0909*	*5224500*	*612*	*1*	*12000,0*	*12000,0*
Долгосрочная областная целевая программа «Оснащение учреждений детства и родовспоможения современным медицинским оборудованием» на 2010-2015 годы	0900	0909	5225400			194000,0	194000,0
Предоставление субсидий бюджетным, автономным учреждениям и иным некоммерческим организациям	0900	0909	5225400	600		194000,0	194000,0
Субсидии бюджетным учреждениям	0900	0909	5225400	610		194000,0	194000,0
Субсидии бюджетным учреждениям на иные цели	0900	0909	5225400	612		194000,0	194000,0
Областные средства	*0900*	*0909*	*5225400*	*612*	*1*	*194000,0*	*194000,0*
Межведомственная инвестиционная программа	0900	0909	5520000			266000,0	525100,0
Государственная программа Орловской области «Подготовка и проведение празднования 450-летия основания города Орла (2012-2016 годы)» в рамках межведомственной инвестиционной программы	0900	0909	5524100			266000,0	525100,0
Подпрограмма «Улучшение материально-технической базы учреждений здравоохранения в рамках мероприятий, связанных с подготовкой и проведением празднования 450-летия основания города Орла»	0900	0909	5524102			266000,0	525100,0
Бюджетные инвестиции	0900	0909	5524102	400		266000,0	525100,0
Бюджетные инвестиции в объекты государственной собственности государственным учреждениям	0900	0909	5524102	410		266000,0	525100,0
Бюджетные инвестиции в объекты государственной собственности казенным учреждениям вне рамок государственного оборонного заказа	0900	0909	5524102	411		166000,0	166000,0
Областные средства	*0900*	*0909*	*5524102*	*411*	*1*	*166000,0*	*166000,0*
Бюджетные инвестиции в объекты государственной собственности бюджетным учреждениям вне рамок государственного оборонного заказа	0900	0909	5524102	413		100000,0	359100,0
Областные средства	*0900*	*0909*	*5524102*	*413*	*1*	*100000,0*	*359100,0*
Закон Орловской области от 13 августа 2009 года № 942-ОЗ «О льготном лекарственном обеспечении отдельных категорий граждан в Орловской области»	0900	0909	6670000			141292,4	198215,7
Закупка товаров, работ и услуг для государственных нужд	0900	0909	6670000	200		18368,3	25768,3
Иные закупки товаров, работ и услуг для государственных нужд	0900	0909	6670000	240		18368,3	25768,3
Прочая закупка товаров, работ и услуг для государственных нужд	0900	0909	6670000	244		18368,3	25768,3
Областные средства	*0900*	*0909*	*6670000*	*244*	*1*	*18368,3*	*25768,3*
Социальное обеспечение и иные выплаты населению	0900	0909	6670000	300		122924,1	172447,4
Социальные выплаты гражданам, кроме публичных нормативных социальных выплат	0900	0909	6670000	320		122924,1	172447,4
Приобретение товаров, работ, услуг в пользу граждан	0900	0909	6670000	323		122924,1	172447,4
Областные средства	*0900*	*0909*	*6670000*	*323*	*1*	*122924,1*	*172447,4*
СОЦИАЛЬНАЯ ПОЛИТИКА	**1000**					**5412716,5**	**5751406,1**
Областные средства	**1**					**3682195,4**	**3890750,8**
Федеральные средства	**2**					**1730521,1**	**1860655,3**
Пенсионное обеспечение	1000	1001				115921,8	121290,8
Доплаты к пенсиям, дополнительное пенсионное обеспечение	1000	1001	4910000			115921,8	121290,8
Закупка товаров, работ и услуг для государственных нужд	1000	1001	4910000	200		100,0	100,0
Иные закупки товаров, работ и услуг для государственных нужд	1000	1001	4910000	240		100,0	100,0
Прочая закупка товаров, работ и услуг для государственных нужд	1000	1001	4910000	244		100,0	100,0
Областные средства	*1000*	*1001*	*4910000*	*244*	*1*	*100,0*	*100,0*
Социальное обеспечение и иные выплаты населению	1000	1001	4910000	300		115821,8	121190,8
Публичные нормативные социальные выплаты гражданам	1000	1001	4910000	310		6250,8	6250,8
Пособия и компенсации по публичным нормативным обязательствам	1000	1001	4910000	313		6250,8	6250,8
Областные средства	*1000*	*1001*	*4910000*	*313*	*1*	*6250,8*	*6250,8*
Социальные выплаты гражданам, кроме публичных нормативных социальных выплат	1000	1001	4910000	320		109571,0	114940,0
Пособия и компенсации гражданам и иные социальные выплаты, кроме публичных нормативных обязательств	1000	1001	4910000	321		109571,0	114940,0
Областные средства	*1000*	*1001*	*4910000*	*321*	*1*	*109571,0*	*114940,0*
Социальное обслуживание населения	1000	1002				1227844,0	1251018,1
Дома-интернаты для престарелых и инвалидов	1000	1002	5010000			329294,5	334844,5
Обеспечение деятельности (оказание услуг) подведомственных учреждений	1000	1002	5019900			329294,5	334844,5
Предоставление субсидий бюджетным, автономным учреждениям и иным некоммерческим организациям	1000	1002	5019900	600		329294,5	334844,5
Субсидии бюджетным учреждениям	1000	1002	5019900	610		329294,5	334844,5
Субсидии бюджетным учреждениям на финансовое обеспечение государственного задания на оказание государственных услуг (выполнение работ)	1000	1002	5019900	611		328051,5	333601,5
Областные средства	*1000*	*1002*	*5019900*	*611*	*1*	*328051,5*	*333601,5*
Субсидии бюджетным учреждениям на иные цели	1000	1002	5019900	612		1243,0	1243,0
Областные средства	*1000*	*1002*	*5019900*	*612*	*1*	*1243,0*	*1243,0*
Социальная помощь	1000	1002	5050000			9747,2	9747,2
Федеральный закон от 24 ноября 1995 года № 181-ФЗ «О социальной защите инвалидов в Российской Федерации»	1000	1002	5050200			9747,2	9747,2
Обеспечение инвалидов техническими средствами реабилитации, включая изготовление и ремонт протезно-ортопедических изделий	1000	1002	5050201			9747,2	9747,2
Расходы на выплаты персоналу в целях обеспечения выполнения функций государственными органами, казенными учреждениями, органами управления государственными внебюджетными фондами	1000	1002	5050201	100		7386,4	7386,4
Расходы на выплаты персоналу казенных учреждений	1000	1002	5050201	110		7386,4	7386,4
Фонд оплаты труда и страховые взносы	1000	1002	5050201	111		7206,4	7206,4
Федеральные средства	*1000*	*1002*	*5050201*	*111*	*2*	*7206,4*	*7206,4*
Иные выплаты персоналу, за исключением фонда оплаты труда	1000	1002	5050201	112		180,0	180,0
Федеральные средства	*1000*	*1002*	*5050201*	*112*	*2*	*180,0*	*180,0*
Закупка товаров, работ и услуг для государственных нужд	1000	1002	5050201	200		2360,8	2360,8
Иные закупки товаров, работ и услуг для государственных нужд	1000	1002	5050201	240		2360,8	2360,8
Закупка товаров, работ и услуг в сфере информационно-коммуникационных технологий	1000	1002	5050201	242		2199,0	2199,0
Федеральные средства	*1000*	*1002*	*5050201*	*242*	*2*	*2199,0*	*2199,0*
Прочая закупка товаров, работ и услуг для государственных нужд	1000	1002	5050201	244		161,8	161,8
Федеральные средства	*1000*	*1002*	*5050201*	*244*	*2*	*161,8*	*161,8*
Учреждения социального обслуживания населения	1000	1002	5080000			888802,3	906426,4
Обеспечение деятельности (оказание услуг) подведомственных учреждений	1000	1002	5089900			888802,3	906426,4
Расходы на выплаты персоналу в целях обеспечения выполнения функций государственными органами, казенными учреждениями, органами управления государственными внебюджетными фондами	1000	1002	5089900	100		125640,5	125645,8
Расходы на выплаты персоналу казенных учреждений	1000	1002	5089900	110		125640,5	125645,8
Фонд оплаты труда и страховые взносы	1000	1002	5089900	111		125536,0	125536,0
Областные средства	*1000*	*1002*	*5089900*	*111*	*1*	*125536,0*	*125536,0*
Иные выплаты персоналу, за исключением фонда оплаты труда	1000	1002	5089900	112		104,5	109,8
Областные средства	*1000*	*1002*	*5089900*	*112*	*1*	*104,5*	*109,8*
Закупка товаров, работ и услуг для государственных нужд	1000	1002	5089900	200		13777,5	14643,7
Иные закупки товаров, работ и услуг для государственных нужд	1000	1002	5089900	240		13777,5	14643,7
Закупка товаров, работ и услуг в сфере информационно-коммуникационных технологий	1000	1002	5089900	242		4039,9	4238,5
Областные средства	*1000*	*1002*	*5089900*	*242*	*1*	*4039,9*	*4238,5*
Прочая закупка товаров, работ и услуг для государственных нужд	1000	1002	5089900	244		9737,6	10405,2
Областные средства	*1000*	*1002*	*5089900*	*244*	*1*	*9737,6*	*10405,2*
Предоставление субсидий бюджетным, автономным учреждениям и иным некоммерческим организациям	1000	1002	5089900	600		749261,6	766008,2
Субсидии бюджетным учреждениям	1000	1002	5089900	610		749261,6	766008,2
Субсидии бюджетным учреждениям на финансовое обеспечение государственного задания на оказание государственных услуг (выполнение работ)	1000	1002	5089900	611		747706,6	764453,2
Областные средства	*1000*	*1002*	*5089900*	*611*	*1*	*747706,6*	*764453,2*
Субсидии бюджетным учреждениям на иные цели	1000	1002	5089900	612		1555,0	1555,0
Областные средства	*1000*	*1002*	*5089900*	*612*	*1*	*1555,0*	*1555,0*
Иные бюджетные ассигнования	1000	1002	5089900	800		122,7	128,7
Уплата налогов, сборов и иных платежей	1000	1002	5089900	850		122,7	128,7
Уплата налога на имущество организаций и земельного налога	1000	1002	5089900	851		85,7	89,9
Областные средства	*1000*	*1002*	*5089900*	*851*	*1*	*85,7*	*89,9*
Уплата прочих налогов, сборов и иных платежей	1000	1002	5089900	852		37,0	38,8
Областные средства	*1000*	*1002*	*5089900*	*852*	*1*	*37,0*	*38,8*
Социальное обеспечение населения	1000	1003				3406284,7	3584715,7
Федеральные целевые программы	1000	1003	1000000			75486,4	75581,4
Федеральная целевая программа «Устойчивое развитие сельских территорий на 2014-2017 годы и на период до 2020 года»	1000	1003	1006400			8400,0	8800,0
Реализация мероприятий Федеральной целевой программы «Устойчивое развитие сельских территорий на 2014-2017 годы и на период до 2020 года»	1000	1003	1006499			8400,0	8800,0
Межбюджетные трансферты	1000	1003	1006499	500		8400,0	8800,0
Субсидии	1000	1003	1006499	520		8400,0	8800,0
Субсидии, за исключением субсидий на софинансирование объектов капитального строительства государственной собственности и муниципальной собственности	1000	1003	1006499	521		8400,0	8800,0
Областные средства	*1000*	*1003*	*1006499*	*521*	*1*	*8400,0*	*8800,0*
Федеральная целевая программа «Жилище» на 2011 - 2015 годы	1000	1003	1008800			67086,4	66781,4
Федеральная целевая программа «Жилище» на 2011 - 2015 годы. Подпрограмма «Обеспечение жильем молодых семей»	1000	1003	1008820			67086,4	66781,4
Межбюджетные трансферты	1000	1003	1008820	500		67086,4	66781,4
Субсидии	1000	1003	1008820	520		67086,4	66781,4
Субсидии, за исключением субсидий на софинансирование объектов капитального строительства государственной собственности и муниципальной собственности	1000	1003	1008820	521		67086,4	66781,4
Областные средства	*1000*	*1003*	*1008820*	*521*	*1*	*45995,8*	*45690,8*
Федеральные средства	*1000*	*1003*	*1008820*	*521*	*2*	*21090,6*	*21090,6*
Социальная помощь	1000	1003	5050000			2924711,1	3094338,4
Закон Российской Федерации от 15 мая 1991 года № 1244-1 «О социальной защите граждан, подвергшихся воздействию радиации вследствие катастрофы на Чернобыльской АЭС»	1000	1003	5050100			66100,5	66100,5
Пособие по уходу за ребенком гражданам, подвергшимся воздействию радиации вследствие радиационных аварий	1000	1003	5050103			66100,5	66100,5
Социальное обеспечение и иные выплаты населению	1000	1003	5050103	300		66100,5	66100,5
Иные выплаты населению	1000	1003	5050103	360		66100,5	66100,5
Федеральные средства	*1000*	*1003*	*5050103*	*360*	*2*	*66100,5*	*66100,5*
Федеральный закон от 24 ноября 1995 года № 181-ФЗ «О социальной защите инвалидов в Российской Федерации»	1000	1003	5050200			184101,0	184101,0
Обеспечение инвалидов техническими средствами реабилитации, включая изготовление и ремонт протезно-ортопедических изделий	1000	1003	5050201			184101,0	184101,0
Закупка товаров, работ и услуг для государственных нужд	1000	1003	5050201	200		4243,3	4243,3
Иные закупки товаров, работ и услуг для государственных нужд	1000	1003	5050201	240		4243,3	4243,3
Прочая закупка товаров, работ и услуг для государственных нужд	1000	1003	5050201	244		4243,3	4243,3
Федеральные средства	*1000*	*1003*	*5050201*	*244*	*2*	*4243,3*	*4243,3*
Социальное обеспечение и иные выплаты населению	1000	1003	5050201	300		179857,7	179857,7
Социальные выплаты гражданам, кроме публичных нормативных социальных выплат	1000	1003	5050201	320		179857,7	179857,7
Приобретение товаров, работ, услуг в пользу граждан	1000	1003	5050201	323		179857,7	179857,7
Федеральные средства	*1000*	*1003*	*5050201*	*323*	*2*	*179857,7*	*179857,7*
Федеральный закон от 17 июля 1999 года № 178-ФЗ «О государственной социальной помощи»	1000	1003	5050300			20292,9	20292,9
Оказание государственной социальной помощи отдельным категориям граждан в части оплаты санаторно-курортного лечения, а также проезда на междугородном транспорте к месту лечения и обратно	1000	1003	5050301			20292,9	20292,9
Закупка товаров, работ и услуг для государственных нужд	1000	1003	5050301	200		42,0	42,0
Иные закупки товаров, работ и услуг для государственных нужд	1000	1003	5050301	240		42,0	42,0
Прочая закупка товаров, работ и услуг для государственных нужд	1000	1003	5050301	244		42,0	42,0
Федеральные средства	*1000*	*1003*	*5050301*	*244*	*2*	*42,0*	*42,0*
Социальное обеспечение и иные выплаты населению	1000	1003	5050301	300		20250,9	20250,9
Социальные выплаты гражданам, кроме публичных нормативных социальных выплат	1000	1003	5050301	320		20250,9	20250,9
Приобретение товаров, работ, услуг в пользу граждан	1000	1003	5050301	323		20250,9	20250,9
Федеральные средства	*1000*	*1003*	*5050301*	*323*	*2*	*20250,9*	*20250,9*
Федеральный закон от 19 мая 1995 года № 81-ФЗ «О государственных пособиях гражданам, имеющим детей»	1000	1003	5050500			228333,2	228333,2
Выплата пособий по уходу за ребенком до достижения им возраста полутора лет гражданам, не подлежащим обязательному социальному страхованию на случай временной нетрудоспособности и в связи с материнством	1000	1003	5050501			204143,5	204143,5
Социальное обеспечение и иные выплаты населению	1000	1003	5050501	300		204143,5	204143,5
Иные выплаты населению	1000	1003	5050501	360		204143,5	204143,5
Федеральные средства	*1000*	*1003*	*5050501*	*360*	*2*	*204143,5*	*204143,5*
Выплата пособий при рождении ребенка гражданам, не подлежащим обязательному социальному страхованию на случай временной нетрудоспособности и в связи с материнством	1000	1003	5050507			24189,7	24189,7
Социальное обеспечение и иные выплаты населению	1000	1003	5050507	300		24189,7	24189,7
Иные выплаты населению	1000	1003	5050507	360		24189,7	24189,7
Федеральные средства	*1000*	*1003*	*5050507*	*360*	*2*	*24189,7*	*24189,7*
Закон Российской Федерации от 15 января 1993 года № 4301-1 «О статусе Героев Советского Союза, Героев Российской Федерации и полных кавалеров ордена Славы»	1000	1003	5050800			45,2	45,2
Социальная поддержка Героев Советского Союза, Героев Российской Федерации и полных кавалеров ордена Славы	1000	1003	5050802			45,2	45,2
Социальное обеспечение и иные выплаты населению	1000	1003	5050802	300		45,2	45,2
Публичные нормативные социальные выплаты гражданам	1000	1003	5050802	310		45,2	45,2
Пособия и компенсации по публичным нормативным обязательствам	1000	1003	5050802	313		45,2	45,2
Федеральные средства	*1000*	*1003*	*5050802*	*313*	*2*	*45,2*	*45,2*
Единовременное пособие беременной жене военнослужащего, проходящего военную службу по призыву, а также ежемесячное пособие на ребенка военнослужащего, проходящего военную службу по призыву	1000	1003	5051900			18673,0	19596,4
Социальное обеспечение и иные выплаты населению	1000	1003	5051900	300		18673,0	19596,4
Публичные нормативные социальные выплаты гражданам	1000	1003	5051900	310		18673,0	19596,4
Пособия и компенсации по публичным нормативным обязательствам	1000	1003	5051900	313		18673,0	19596,4
Федеральные средства	*1000*	*1003*	*5051900*	*313*	*2*	*18673,0*	*19596,4*
Федеральный законом от 12 января 1996 года № 8-ФЗ «О погребении и похоронном деле»	1000	1003	5052200			6617,9	6948,9
Закупка товаров, работ и услуг для государственных нужд	1000	1003	5052200	200		115,1	120,9
Иные закупки товаров, работ и услуг для государственных нужд	1000	1003	5052200	240		115,1	120,9
Прочая закупка товаров, работ и услуг для государственных нужд	1000	1003	5052200	244		115,1	120,9
Областные средства	*1000*	*1003*	*5052200*	*244*	*1*	*115,1*	*120,9*
Социальное обеспечение и иные выплаты населению	1000	1003	5052200	300		6502,8	6828,0
Публичные нормативные социальные выплаты гражданам	1000	1003	5052200	310		6502,8	6828,0
Пособия и компенсации по публичным нормативным обязательствам	1000	1003	5052200	313		6502,8	6828,0
Областные средства	*1000*	*1003*	*5052200*	*313*	*1*	*6502,8*	*6828,0*
Закон Российской Федерации от 9 июня 1993 года №5142-1 «О донорстве крови и ее компонентов»	1000	1003	5052900			27680,8	29066,0
Обеспечение мер социальной поддержки для лиц, награжденных знаком «Почетный донор СССР», «Почетный донор России»	1000	1003	5052901			27680,8	29066,0
Социальное обеспечение и иные выплаты населению	1000	1003	5052901	300		27680,8	29066,0
Публичные нормативные социальные выплаты гражданам	1000	1003	5052901	310		27680,8	29066,0
Пособия и компенсации по публичным нормативным обязательствам	1000	1003	5052901	313		27680,8	29066,0
Федеральные средства	*1000*	*1003*	*5052901*	*313*	*2*	*27680,8*	*29066,0*
Мероприятия в области социальной политики	1000	1003	5053300			250045,5	275661,4
Закон Орловской области от 3 декабря 2007года № 720-ОЗ «О звании «Ветеран труда Орловской области»	1000	1003	5053302			250045,5	275661,4
Закупка товаров, работ и услуг для государственных нужд	1000	1003	5053302	200		4049,9	4465,5
Иные закупки товаров, работ и услуг для государственных нужд	1000	1003	5053302	240		4049,9	4465,5
Прочая закупка товаров, работ и услуг для государственных нужд	1000	1003	5053302	244		4049,9	4465,5
Областные средства	*1000*	*1003*	*5053302*	*244*	*1*	*4049,9*	*4465,5*
Социальное обеспечение и иные выплаты населению	1000	1003	5053302	300		245995,6	271195,9
Публичные нормативные социальные выплаты гражданам	1000	1003	5053302	310		129593,7	141989,8
Меры социальной поддержки населения по публичным нормативным обязательствам	1000	1003	5053302	314		129593,7	141989,8
Областные средства	*1000*	*1003*	*5053302*	*314*	*1*	*129593,7*	*141989,8*
Социальные выплаты гражданам, кроме публичных нормативных социальных выплат	1000	1003	5053302	320		116401,9	129206,1
Пособия и компенсации гражданам и иные социальные выплаты, кроме публичных нормативных обязательств	1000	1003	5053302	321		116401,9	129206,1
Областные средства	*1000*	*1003*	*5053302*	*321*	*1*	*116401,9*	*129206,1*
Обеспечение жильем инвалидов войны и инвалидов боевых действий, участников Великой Отечественной войны, ветеранов боевых действий, военнослужащих, проходивших военную службу в период с 22 июня 1941 года по 3 сентября 1945 года, граждан, награжденных знаком «Жителю блокадного Ленинграда», лиц, работавших на военных объектах в период Великой Отечественной войны, членов семей погибших (умерших) инвалидов войны, участников Великой Отечественной войны, ветеранов боевых действий, инвалидов и семей, имеющих детей-инвалидов	1000	1003	5053400			14943,0	14955,4
Обеспечение жильем отдельных категорий граждан, установленных Федеральными законами от 12 января 1995 года № 5-ФЗ «О ветеранах» и от 24 ноября 1995 года № 181-ФЗ «О социальной защите инвалидов в Российской Федерации»	1000	1003	5053402			14943,0	14955,4
Межбюджетные трансферты	1000	1003	5053402	500		14943,0	14955,4
Субвенции	1000	1003	5053402	530		14943,0	14955,4
Федеральные средства	*1000*	*1003*	*5053402*	*530*	*2*	*14943,0*	*14955,4*
Обеспечение равной доступности услуг общественного транспорта на территории соответствующего субъекта Российской Федерации для отдельных категорий граждан, оказание мер социальной поддержки которым относится к ведению Российской Федерации и субъектов Российской Федерации	1000	1003	5053700			58361,0	58361,0
Социальное обеспечение и иные выплаты населению	1000	1003	5053700	300		58361,0	58361,0
Социальные выплаты гражданам, кроме публичных нормативных социальных выплат	1000	1003	5053700	320		58361,0	58361,0
Областные средства	*1000*	*1003*	*5053700*	*320*	*1*	*58361,0*	*58361,0*
Федеральный закон от 17 сентября 1998 года № 157-ФЗ «Об иммунопрофилактике инфекционных болезней»	1000	1003	5054400			80,0	80,0
Государственные единовременные пособия и ежемесячные денежные компенсации гражданам при возникновении поствакцинальных осложнений	1000	1003	5054401			80,0	80,0
Социальное обеспечение и иные выплаты населению	1000	1003	5054401	300		80,0	80,0
Публичные нормативные социальные выплаты гражданам	1000	1003	5054401	310		80,0	80,0
Пособия и компенсации по публичным нормативным обязательствам	1000	1003	5054401	313		80,0	80,0
Федеральные средства	*1000*	*1003*	*5054401*	*313*	*2*	*80,0*	*80,0*
Выплаты инвалидам компенсаций страховых премий по договорам обязательного страхования гражданской ответственности владельцев транспортных средств	1000	1003	5054500			1015,7	1015,7
Закупка товаров, работ и услуг для государственных нужд	1000	1003	5054500	200		25,0	25,0
Иные закупки товаров, работ и услуг для государственных нужд	1000	1003	5054500	240		25,0	25,0
Прочая закупка товаров, работ и услуг для государственных нужд	1000	1003	5054500	244		25,0	25,0
Федеральные средства	*1000*	*1003*	*5054500*	*244*	*2*	*25,0*	*25,0*
Социальное обеспечение и иные выплаты населению	1000	1003	5054500	300		990,7	990,7
Публичные нормативные социальные выплаты гражданам	1000	1003	5054500	310		990,7	990,7
Пособия и компенсации по публичным нормативным обязательствам	1000	1003	5054500	313		990,7	990,7
Федеральные средства	*1000*	*1003*	*5054500*	*313*	*2*	*990,7*	*990,7*
Оплата жилищно-коммунальных услуг отдельным категориям граждан	1000	1003	5054600			754223,7	806441,1
Закупка товаров, работ и услуг для государственных нужд	1000	1003	5054600	200		11146,2	11917,8
Иные закупки товаров, работ и услуг для государственных нужд	1000	1003	5054600	240		11146,2	11917,8
Прочая закупка товаров, работ и услуг для государственных нужд	1000	1003	5054600	244		11146,2	11917,8
Федеральные средства	*1000*	*1003*	*5054600*	*244*	*2*	*11146,2*	*11917,8*
Социальное обеспечение и иные выплаты населению	1000	1003	5054600	300		743077,5	794523,3
Социальные выплаты гражданам, кроме публичных нормативных социальных выплат	1000	1003	5054600	320		743077,5	794523,3
Пособия и компенсации гражданам и иные социальные выплаты, кроме публичных нормативных обязательств	1000	1003	5054600	321		743077,5	794523,3
Федеральные средства	*1000*	*1003*	*5054600*	*321*	*2*	*743077,5*	*794523,3*
Предоставление гражданам субсидий на оплату жилого помещения и коммунальных услуг	1000	1003	5054800			157800,0	164932,0
Закупка товаров, работ и услуг для государственных нужд	1000	1003	5054800	200		1662,0	1743,0
Иные закупки товаров, работ и услуг для государственных нужд	1000	1003	5054800	240		1662,0	1743,0
Прочая закупка товаров, работ и услуг для государственных нужд	1000	1003	5054800	244		1662,0	1743,0
Областные средства	*1000*	*1003*	*5054800*	*244*	*1*	*1662,0*	*1743,0*
Социальное обеспечение и иные выплаты населению	1000	1003	5054800	300		156138,0	163189,0
Социальные выплаты гражданам, кроме публичных нормативных социальных выплат	1000	1003	5054800	320		156138,0	163189,0
Пособия и компенсации гражданам и иные социальные выплаты, кроме публичных нормативных обязательств	1000	1003	5054800	321		156138,0	163189,0
Областные средства	*1000*	*1003*	*5054800*	*321*	*1*	*156138,0*	*163189,0*
Реализация мер социальной поддержки отдельных категорий граждан	1000	1003	5055500			1092992,7	1172910,7
Ежемесячное пособие на ребенка	1000	1003	5055510			286340,7	300688,4
Закупка товаров, работ и услуг для государственных нужд	1000	1003	5055510	200		1006,7	1082,6
Иные закупки товаров, работ и услуг для государственных нужд	1000	1003	5055510	240		1006,7	1082,6
Прочая закупка товаров, работ и услуг для государственных нужд	1000	1003	5055510	244		1006,7	1082,6
Областные средства	*1000*	*1003*	*5055510*	*244*	*1*	*1006,7*	*1082,6*
Социальное обеспечение и иные выплаты населению	1000	1003	5055510	300		285334,0	299605,8
Публичные нормативные социальные выплаты гражданам	1000	1003	5055510	310		285334,0	299605,8
Пособия и компенсации по публичным нормативным обязательствам	1000	1003	5055510	313		285334,0	299605,8
Областные средства	*1000*	*1003*	*5055510*	*313*	*1*	*285334,0*	*299605,8*
Обеспечение мер социальной поддержки ветеранов труда	1000	1003	5055521			785922,3	849869,2
Закупка товаров, работ и услуг для государственных нужд	1000	1003	5055521	200		12767,0	13818,1
Иные закупки товаров, работ и услуг для государственных нужд	1000	1003	5055521	240		12767,0	13818,1
Прочая закупка товаров, работ и услуг для государственных нужд	1000	1003	5055521	244		12767,0	13818,1
Областные средства	*1000*	*1003*	*5055521*	*244*	*1*	*12767,0*	*13818,1*
Социальное обеспечение и иные выплаты населению	1000	1003	5055521	300		773155,3	836051,1
Публичные нормативные социальные выплаты гражданам	1000	1003	5055521	310		366243,2	384555,6
Меры социальной поддержки населения по публичным нормативным обязательствам	1000	1003	5055521	314		366243,2	384555,6
Областные средства	*1000*	*1003*	*5055521*	*314*	*1*	*366243,2*	*384555,6*
Социальные выплаты гражданам, кроме публичных нормативных социальных выплат	1000	1003	5055521	320		406912,1	451495,5
Пособия и компенсации гражданам и иные социальные выплаты, кроме публичных нормативных обязательств	1000	1003	5055521	321		406912,1	451495,5
Областные средства	*1000*	*1003*	*5055521*	*321*	*1*	*406912,1*	*451495,5*
Обеспечение мер социальной поддержки тружеников тыла	1000	1003	5055522			10558,5	11331,9
Закупка товаров, работ и услуг для государственных нужд	1000	1003	5055522	200		170,3	182,9
Иные закупки товаров, работ и услуг для государственных нужд	1000	1003	5055522	240		170,3	182,9
Прочая закупка товаров, работ и услуг для государственных нужд	1000	1003	5055522	244		170,3	182,9
Областные средства	*1000*	*1003*	*5055522*	*244*	*1*	*170,3*	*182,9*
Социальное обеспечение и иные выплаты населению	1000	1003	5055522	300		10388,2	11149,0
Публичные нормативные социальные выплаты гражданам	1000	1003	5055522	310		6367,0	6685,4
Меры социальной поддержки населения по публичным нормативным обязательствам	1000	1003	5055522	314		6367,0	6685,4
Областные средства	*1000*	*1003*	*5055522*	*314*	*1*	*6367,0*	*6685,4*
Социальные выплаты гражданам, кроме публичных нормативных социальных выплат	1000	1003	5055522	320		4021,2	4463,6
Пособия и компенсации гражданам и иные социальные выплаты, кроме публичных нормативных обязательств

Продолжение. Начало на 2-й стр.

Мероприятия в области социальной политики	1000	1003	5140100			3479,0	3649,0
Закупка товаров, работ и услуг для государственных нужд	1000	1003	5140100	200		844,0	885,0
Иные закупки товаров, работ и услуг для государственных нужд	1000	1003	5140100	240		844,0	885,0
Прочая закупка товаров, работ и услуг для государственных нужд	1000	1003	5140100	244		844,0	885,0
Областные средства	*1000*	*1003*	*5140100*	*244*	*1*	*844,0*	*885,0*
Предоставление субсидий бюджетным, автономным учреждениям и иным некоммерческим организациям	1000	1003	5140100	600		2635,0	2764,0
Субсидии бюджетным учреждениям	1000	1003	5140100	610		2635,0	2764,0
Субсидии бюджетным учреждениям на иные цели	1000	1003	5140100	612		2635,0	2764,0
Областные средства	*1000*	*1003*	*5140100*	*612*	*1*	*2635,0*	*2764,0*
Межбюджетные трансферты	1000	1003	5210000			54318,2	54318,2
Социальные выплаты, установленные Законом Орловской области от 22 августа 2005 года № 533-ОЗ «Об образовании в Орловской области»	1000	1003	5215900			54318,2	54318,2
Предоставление мер социальной поддержки в виде ежемесячной денежной компенсации на оплату жилого помещения, освещения и отопления педагогическим работникам образовательных учреждений Орловской области, муниципальных образовательных учреждений, проживающим и работающим в сельской местности, рабочих поселках (поселках городского типа)	1000	1003	5215902			54318,2	54318,2
Межбюджетные трансферты	1000	1003	5215902	500		54318,2	54318,2
Субвенции	1000	1003	5215902	530		54318,2	54318,2
Областные средства	*1000*	*1003*	*5215902*	*530*	*1*	*54318,2*	*54318,2*
Закон Орловской области от 22 августа 2005 года № 529-ОЗ «О гарантиях прав ребенка в Орловской области»	1000	1003	6730000			412,4	457,8
Меры социальной поддержки семей, принявших детей-сирот и детей, оставшихся без попечения родителей, на воспитание под опеку (попечительство), в приемную семью	1000	1003	6730100			412,4	457,8
Закупка товаров, работ и услуг для государственных нужд	1000	1003	6730100	200		6,8	7,6
Иные закупки товаров, работ и услуг для государственных нужд	1000	1003	6730100	240		6,8	7,6
Прочая закупка товаров, работ и услуг для государственных нужд	1000	1003	6730100	244		6,8	7,6
Областные средства	*1000*	*1003*	*6730100*	*244*	*1*	*6,8*	*7,6*
Социальное обеспечение и иные выплаты населению	1000	1003	6730100	300		405,6	450,2
Социальные выплаты гражданам, кроме публичных нормативных социальных выплат	1000	1003	6730100	320		405,6	450,2
Пособия и компенсации гражданам и иные социальные выплаты, кроме публичных нормативных обязательств	1000	1003	6730100	321		405,6	450,2
Областные средства	*1000*	*1003*	*6730100*	*321*	*1*	*405,6*	*450,2*
Закон Орловской области от 2 октября 2003 года № 350-ОЗ «О статусе многодетной семьи в Орловской области и мерах ее социальной поддержки»	1000	1003	6750000			123408,5	131213,0
Единовременное пособие многодетной семье	1000	1003	6750100			17507,6	18382,9
Социальное обеспечение и иные выплаты населению	1000	1003	6750100	300		17507,6	18382,9
Публичные нормативные социальные выплаты гражданам	1000	1003	6750100	310		17507,6	18382,9
Пособия и компенсации по публичным нормативным обязательствам	1000	1003	6750100	313		17507,6	18382,9
Областные средства	*1000*	*1003*	*6750100*	*313*	*1*	*17507,6*	*18382,9*
Ежемесячное пособие для многодетной семьи	1000	1003	6750200			73922,4	77615,7
Закупка товаров, работ и услуг для государственных нужд	1000	1003	6750200	200		390,5	407,9
Иные закупки товаров, работ и услуг для государственных нужд	1000	1003	6750200	240		390,5	407,9
Прочая закупка товаров, работ и услуг для государственных нужд	1000	1003	6750200	244		390,5	407,9
Областные средства	*1000*	*1003*	*6750200*	*244*	*1*	*390,5*	*407,9*
Социальное обеспечение и иные выплаты населению	1000	1003	6750200	300		73531,9	77207,8
Публичные нормативные социальные выплаты гражданам	1000	1003	6750200	310		73531,9	77207,8
Пособия и компенсации по публичным нормативным обязательствам	1000	1003	6750200	313		73531,9	77207,8
Областные средства	*1000*	*1003*	*6750200*	*313*	*1*	*73531,9*	*77207,8*
Меры социальной поддержки	1000	1003	6750400			31978,5	35214,4
Закупка товаров, работ и услуг для государственных нужд	1000	1003	6750400	200		453,1	503,0
Иные закупки товаров, работ и услуг для государственных нужд	1000	1003	6750400	240		453,1	503,0
Прочая закупка товаров, работ и услуг для государственных нужд	1000	1003	6750400	244		453,1	503,0
Областные средства	*1000*	*1003*	*6750400*	*244*	*1*	*453,1*	*503,0*
Социальное обеспечение и иные выплаты населению	1000	1003	6750400	300		31525,4	34711,4
Публичные нормативные социальные выплаты гражданам	1000	1003	6750400	310		4696,9	4931,8
Меры социальной поддержки населения по публичным нормативным обязательствам	1000	1003	6750400	314		4696,9	4931,8
Областные средства	*1000*	*1003*	*6750400*	*314*	*1*	*4696,9*	*4931,8*
Социальные выплаты гражданам, кроме публичных нормативных социальных выплат	1000	1003	6750400	320		26828,5	29779,6
Пособия и компенсации гражданам и иные социальные выплаты, кроме публичных нормативных обязательств	1000	1003	6750400	321		26828,5	29779,6
Областные средства	*1000*	*1003*	*6750400*	*321*	*1*	*26828,5*	*29779,6*
Охрана семьи и детства	1000	1004				565626,2	697275,5
Социальная помощь	1000	1004	5050000			100319,7	100587,3
Федеральный закон от 19 мая 1995 года № 81-ФЗ «О государственных пособиях гражданам, имеющим детей»	1000	1004	5050500			3892,8	4160,4
Выплата единовременного пособия при всех формах устройства детей, лишенных родительского попечения, в семью	1000	1004	5050502			3892,8	4160,4
Межбюджетные трансферты	1000	1004	5050502	500		3892,8	4160,4
Субвенции	1000	1004	5050502	530		3892,8	4160,4
Федеральные средства	*1000*	*1004*	*5050502*	*530*	*2*	*3892,8*	*4160,4*
Федеральный закон от 21 декабря 1996 года № 159-ФЗ «О дополнительных гарантиях по социальной поддержке детей-сирот и детей, оставшихся без попечения родителей»	1000	1004	5052100			96426,9	96426,9
Обеспечение предоставления жилых помещений детям-сиротам и детям, оставшимся без попечения родителей, лицам из их числа по договорам найма специализированных жилых помещений	1000	1004	5052104			96426,9	96426,9
Межбюджетные трансферты	1000	1004	5052104	500		96426,9	96426,9
Субвенции	1000	1004	5052104	530		96426,9	96426,9
Областные средства	*1000*	*1004*	*5052104*	*530*	*1*	*84383,7*	*85017,6*
Федеральные средства	*1000*	*1004*	*5052104*	*530*	*2*	*12043,2*	*11409,3*
Мероприятия по борьбе с беспризорностью, по опеке и попечительству	1000	1004	5110000			141,1	141,1
Перевозка несовершеннолетних, самовольно ушедших из семей, детских домов, школ-интернатов, специальных учебно-воспитательных и иных детских учреждений	1000	1004	5110200			141,1	141,1
Предоставление субсидий бюджетным, автономным учреждениям и иным некоммерческим организациям	1000	1004	5110200	600		141,1	141,1
Субсидии бюджетным учреждениям	1000	1004	5110200	610		141,1	141,1
Субсидии бюджетным учреждениям на иные цели	1000	1004	5110200	612		141,1	141,1
Федеральные средства	*1000*	*1004*	*5110200*	*612*	*2*	*141,1*	*141,1*
Реализация государственных функций в области социальной политики	1000	1004	5140000			168384,0	288486,0
Ежемесячная денежная выплата, назначаемая в случае рождения третьего ребенка или последующих детей до достижения ребенком возраста трех лет	1000	1004	5141500			168384,0	288486,0
Закупка товаров, работ и услуг для государственных нужд	1000	1004	5141500	200		300,0	510,0
Иные закупки товаров, работ и услуг для государственных нужд	1000	1004	5141500	240		300,0	510,0
Прочая закупка товаров, работ и услуг для государственных нужд	1000	1004	5141500	244		300,0	510,0
Областные средства	*1000*	*1004*	*5141500*	*244*	*1*	*300,0*	*510,0*
Социальное обеспечение и иные выплаты населению	1000	1004	5141500	300		168084,0	287976,0
Публичные нормативные социальные выплаты гражданам	1000	1004	5141500	310		168084,0	287976,0
Меры социальной поддержки населения по публичным нормативным обязательствам	1000	1004	5141500	314		168084,0	287976,0
Областные средства	*1000*	*1004*	*5141500*	*314*	*1*	*30255,1*	*74873,8*
Федеральные средства	*1000*	*1004*	*5141500*	*314*	*2*	*137828,9*	*213102,2*
Иные безвозмездные и безвозвратные перечисления	1000	1004	5200000			36130,2	36130,2
Компенсация части родительской платы за содержание ребенка в образовательных организациях, реализующих основную общеобразовательную программу дошкольного образования	1000	1004	5201000			36130,2	36130,2
Межбюджетные трансферты	1000	1004	5201000	500		36130,2	36130,2
Субвенции	1000	1004	5201000	530		36130,2	36130,2
Областные средства	*1000*	*1004*	*5201000*	*530*	*1*	*36130,2*	*36130,2*
Закон Орловской области от 22 августа 2005 года №529-ОЗ «О гарантиях прав ребенка в Орловской области»	1000	1004	6730000			134428,7	141011,5
Меры социальной поддержки, предоставляемые детям-сиротам и детям, оставшимся без попечения родителей	1000	1004	6730200			6543,9	6543,9
Обеспечение выпускников муниципальных образовательных учреждений из числа детей-сирот и детей, оставшихся без попечения родителей, единовременным денежным пособием, одеждой, обувью, мягким инвентарем и оборудованием	1000	1004	6730202			3770,9	3770,9
Межбюджетные трансферты	1000	1004	6730202	500		3770,9	3770,9
Субвенции	1000	1004	6730202	530		3770,9	3770,9
Областные средства	*1000*	*1004*	*6730202*	*530*	*1*	*3770,9*	*3770,9*
Обеспечение бесплатного проезда на городском, пригородном (в сельской местности - на внутрирайонном) транспорте (кроме такси), а также 2 раза в год к месту жительства и обратно к месту учебы детей-сирот и детей, оставшихся без попечения родителей, лиц из их числа, обучающихся в государственных областных, муниципальных образовательных учреждениях Орловской области	1000	1004	6730203			2773,0	2773,0
Межбюджетные трансферты	1000	1004	6730203	500		2773,0	2773,0
Субвенции	1000	1004	6730203	530		2773,0	2773,0
Областные средства	*1000*	*1004*	*6730203*	*530*	*1*	*2773,0*	*2773,0*
Содержание ребенка в семье опекуна и приемной семье, а также вознаграждение, причитающееся приемному родителю	1000	1004	6730300			127234,8	133817,6
Межбюджетные трансферты	1000	1004	6730300	500		127234,8	133817,6
Субвенции	1000	1004	6730300	530		127234,8	133817,6
Областные средства	*1000*	*1004*	*6730300*	*530*	*1*	*127234,8*	*133817,6*
Единовременная выплата на ремонт жилых помещений, закрепленных на праве собственности за детьми-сиротами и детьми, оставшимися без попечения родителей, а также лицами из их числа, после окончания их пребывания в образовательном учреждении или учреждении социального обслуживания, а также в учреждениях всех видов профессионального образования либо по окончании службы в рядах Вооруженных сил Российской Федерации, либо после возвращения из учреждений, исполняющих наказание в виде лишения свободы, при условии отсутствия проживания в жилых помещениях других несовершеннолетних членов семьи	1000	1004	6730400			650,0	650,0
Межбюджетные трансферты	1000	1004	6730400	500		650,0	650,0
Субвенции	1000	1004	6730400	530		650,0	650,0
Областные средства	*1000*	*1004*	*6730400*	*530*	*1*	*650,0*	*650,0*
Закон Орловской области от 12 ноября 2008 года № 832-ОЗ «О социальной поддержке граждан, усыновивших (удочеривших) детей-сирот и детей, оставшихся без попечения родителей»	1000	1004	6740000			2500,0	2500,0
Межбюджетные трансферты	1000	1004	6740000	500		2500,0	2500,0
Субвенции	1000	1004	6740000	530		2500,0	2500,0
Областные средства	*1000*	*1004*	*6740000*	*530*	*1*	*2500,0*	*2500,0*
Закон Орловской области от 2 октября 2003 года № 350-ОЗ «О статусе многодетной семьи в Орловской области и мерах ее социальной поддержки»	1000	1004	6750000			93937,2	98634,1
Материнский (семейный) капитал для многодетной семьи	1000	1004	6750300			93937,2	98634,1
Социальное обеспечение и иные выплаты населению	1000	1004	6750300	300		93937,2	98634,1
Публичные нормативные социальные выплаты гражданам	1000	1004	6750300	310		93937,2	98634,1
Меры социальной поддержки населения по публичным нормативным обязательствам	1000	1004	6750300	314		93937,2	98634,1
Областные средства	*1000*	*1004*	*6750300*	*314*	*1*	*93937,2*	*98634,1*
Обеспечение полноценным питанием беременных женщин, кормящих матерей, а также детей в возрасте до трех лет	1000	1004	6770000			29785,3	29785,3
Предоставление субсидий бюджетным, автономным учреждениям и иным некоммерческим организациям	1000	1004	6770000	600		29785,3	29785,3
Субсидии бюджетным учреждениям	1000	1004	6770000	610		29785,3	29785,3
Субсидии бюджетным учреждениям на иные цели	1000	1004	6770000	612		29785,3	29785,3
Областные средства	*1000*	*1004*	*6770000*	*612*	*1*	*29785,3*	*29785,3*
Другие вопросы в области социальной политики	1000	1006				97039,8	97106,0
Руководство и управление в сфере установленных функций органов государственной власти субъектов Российской Федерации и органов местного самоуправления	1000	1006	0020000			60086,4	60086,5
Центральный аппарат	1000	1006	0020400			60086,4	60086,5
Расходы на выплаты персоналу в целях обеспечения выполнения функций государственными органами, казенными учреждениями, органами управления государственными внебюджетными фондами	1000	1006	0020400	100		51308,4	51326,3
Расходы на выплаты персоналу государственных органов	1000	1006	0020400	120		51308,4	51326,3
Фонд оплаты труда и страховые взносы	1000	1006	0020400	121		49783,9	49783,9
Областные средства	*1000*	*1006*	*0020400*	*121*	*1*	*49783,9*	*49783,9*
Иные выплаты персоналу, за исключением фонда оплаты труда	1000	1006	0020400	122		1524,5	1542,4
Областные средства	*1000*	*1006*	*0020400*	*122*	*1*	*1524,5*	*1542,4*
Закупка товаров, работ и услуг для государственных нужд	1000	1006	0020400	200		8760,8	8745,2
Иные закупки товаров, работ и услуг для государственных нужд	1000	1006	0020400	240		8760,8	8745,2
Закупка товаров, работ и услуг в сфере информационно-коммуникационных технологий	1000	1006	0020400	242		3205,2	2974,1
Областные средства	*1000*	*1006*	*0020400*	*242*	*1*	*3205,2*	*2974,1*
Прочая закупка товаров, работ и услуг для государственных нужд	1000	1006	0020400	244		5555,6	5771,1
Областные средства	*1000*	*1006*	*0020400*	*244*	*1*	*5555,6*	*5771,1*
Иные бюджетные ассигнования	1000	1006	0020400	800		17,2	15,0
Уплата налогов, сборов и иных платежей	1000	1006	0020400	850		17,2	15,0
Уплата прочих налогов, сборов и иных платежей	1000	1006	0020400	852		17,2	15,0
Областные средства	*1000*	*1006*	*0020400*	*852*	*1*	*17,2*	*15,0*
Социальная помощь	1000	1006	5050000			5819,2	5819,2
Федеральный закон от 24 ноября 1995 года № 181-ФЗ «О социальной защите инвалидов в Российской Федерации»	1000	1006	5050200			5819,2	5819,2
Обеспечение инвалидов техническими средствами реабилитации, включая изготовление и ремонт протезно-ортопедических изделий	1000	1006	5050201			5819,2	5819,2
Расходы на выплаты персоналу в целях обеспечения выполнения функций государственными органами, казенными учреждениями, органами управления государственными внебюджетными фондами	1000	1006	5050201	100		4629,2	4629,2
Расходы на выплаты персоналу государственных органов	1000	1006	5050201	120		4629,2	4629,2
Фонд оплаты труда и страховые взносы	1000	1006	5050201	121		4601,0	4601,0
Федеральные средства	*1000*	*1006*	*5050201*	*121*	*2*	*4601,0*	*4601,0*
Иные выплаты персоналу, за исключением фонда оплаты труда	1000	1006	5050201	122		28,2	28,2
Федеральные средства	*1000*	*1006*	*5050201*	*122*	*2*	*28,2*	*28,2*
Закупка товаров, работ и услуг для государственных нужд	1000	1006	5050201	200		1190,0	1190,0
Иные закупки товаров, работ и услуг для государственных нужд	1000	1006	5050201	240		1190,0	1190,0
Закупка товаров, работ и услуг в сфере информационно-коммуникационных технологий	1000	1006	5050201	242		1190,0	1190,0
Федеральные средства	*1000*	*1006*	*5050201*	*242*	*2*	*1190,0*	*1190,0*
Межбюджетные трансферты	1000	1006	5210000			30634,2	30700,3
Субвенции бюджетам муниципальных образований для финансового обеспечения расходных обязательств муниципальных образований, возникающих при выполнении государственных полномочий Российской Федерации, субъектов Российской Федерации, переданных для осуществления органам местного самоуправления в установленном порядке	1000	1006	5210200			30634,2	30700,3
Выполнение полномочий в сфере опеки и попечительства	1000	1006	5210212			30634,2	30700,3
Межбюджетные трансферты	1000	1006	5210212	500		30634,2	30700,3
Субвенции	1000	1006	5210212	530		30634,2	30700,3
Областные средства	*1000*	*1006*	*5210212*	*530*	*1*	*30634,2*	*30700,3*
Закон Орловской области от 2 августа 2012 года № 1385-ОЗ «О регулировании отдельных правоотношений в сфере обеспечения граждан Российской Федерации бесплатной юридической помощью в Орловской области»	1000	1006	6760000			500,0	500,0
Закупка товаров, работ и услуг для государственных нужд	1000	1006	6760000	200		500,0	500,0
Иные закупки товаров, работ и услуг для государственных нужд	1000	1006	6760000	240		500,0	500,0
Прочая закупка товаров, работ и услуг для государственных нужд	1000	1006	6760000	244		500,0	500,0
Областные средства	*1000*	*1006*	*6760000*	*244*	*1*	*500,0*	*500,0*
ФИЗИЧЕСКАЯ КУЛЬТУРА И СПОРТ	**1100**					**259309,2**	**96501,5**
Областные средства	**1**					**147844,2**	**94536,5**
Федеральные средства	**2**					**111465,0**	**1965,0**
Массовый спорт	1100	1102				191840,9	28752,8
Федеральные целевые программы	1100	1102	1000000			109500,0	
Федеральная целевая программа «Развитие физической культуры и спорта в Российской Федерации на 2006-2015 годы»	1100	1102	1005800			109500,0	
Расходы общепрограммного характера по Федеральной целевой программе «Развитие физической культуры и спорта в Российской Федерации на 2006-2015 годы»	1100	1102	1005802			109500,0	
Бюджетные инвестиции	1100	1102	1005802	400		109500,0	
Бюджетные инвестиции в объекты государственной собственности государственным учреждениям	1100	1102	1005802	410		109500,0	
Бюджетные инвестиции в объекты государственной собственности казенным учреждениям вне рамок государственного оборонного заказа	1100	1102	1005802	411		109500,0	
Федеральные средства	*1100*	*1102*	*1005802*	*411*	*2*	*109500,0*	
Центры спортивной подготовки (сборные команды)	1100	1102	4820000			24460,9	26072,8
Обеспечение деятельности (оказание услуг) подведомственных учреждений	1100	1102	4829900			24460,9	26072,8
Предоставление субсидий бюджетным, автономным учреждениям и иным некоммерческим организациям	1100	1102	4829900	600		24460,9	26072,8
Субсидии автономным учреждениям	1100	1102	4829900	620		24460,9	26072,8
Субсидии автономным учреждениям на финансовое обеспечение государственного задания на оказание государственных услуг (выполнение работ)	1100	1102	4829900	621		24460,9	26072,8
Областные средства	*1100*	*1102*	*4829900*	*621*	*1*	*24460,9*	*26072,8*
Региональные целевые программы	1100	1102	5220000			2680,0	2680,0
Долгосрочная областная целевая программа «Развитие физической культуры и спорта в Орловской области на 2012-2016 годы»	1100	1102	5222600			2680,0	2680,0
Предоставление субсидий бюджетным, автономным учреждениям и иным некоммерческим организациям	1100	1102	5222600	600		2680,0	2680,0
Субсидии бюджетным учреждениям	1100	1102	5222600	610		2680,0	2680,0
Субсидии бюджетным учреждениям на иные цели	1100	1102	5222600	612		2680,0	2680,0
Областные средства	*1100*	*1102*	*5222600*	*612*	*1*	*2680,0*	*2680,0*
Межведомственная инвестиционная программа	1100	1102	5520000			55200,0	
Государственная программа Орловской области «Подготовка и проведение празднования 450-летия основания города Орла (2012-2016 годы)» в рамках межведомственной инвестиционной программы	1100	1102	5524100			55200,0	
Подпрограмма «Строительство и реконструкция спортивных сооружений»	1100	1102	5524104			55200,0	
Бюджетные инвестиции	1100	1102	5524104	400		55200,0	
Бюджетные инвестиции в объекты государственной собственности государственным учреждениям	1100	1102	5524104	410		55200,0	
Бюджетные инвестиции в объекты государственной собственности казенным учреждениям вне рамок государственного оборонного заказа	1100	1102	5524104	411		55200,0	
Областные средства	*1100*	*1102*	*5524104*	*411*	*1*	*55200,0*	
Спорт высших достижений	1100	1103				67468,3	67748,7
Центры спортивной подготовки (сборные команды)	1100	1103	4820000			54260,8	54841,2
Обеспечение деятельности (оказание услуг) подведомственных учреждений	1100	1103	4829900			54260,8	54841,2
Предоставление субсидий бюджетным, автономным учреждениям и иным некоммерческим организациям	1100	1103	4829900	600		54260,8	54841,2
Субсидии бюджетным учреждениям	1100	1103	4829900	610		18877,0	19402,7
Субсидии бюджетным учреждениям на финансовое обеспечение государственного задания на оказание государственных услуг (выполнение работ)	1100	1103	4829900	611		18594,2	18971,9
Областные средства	*1100*	*1103*	*4829900*	*611*	*1*	*18594,2*	*18971,9*
Субсидии бюджетным учреждениям на иные цели	1100	1103	4829900	612		282,8	430,8
Областные средства	*1100*	*1103*	*4829900*	*612*	*1*	*282,8*	*430,8*
Субсидии автономным учреждениям	1100	1103	4829900	620		35383,8	35438,5
Субсидии автономным учреждениям на финансовое обеспечение государственного задания на оказание государственных услуг (выполнение работ)	1100	1103	4829900	621		35383,8	35438,5
Областные средства	*1100*	*1103*	*4829900*	*621*	*1*	*35383,8*	*35438,5*
Реализация государственных функций в области физической культуры и спорта	1100	1103	4870000			2587,5	2287,5
Оказание адресной финансовой поддержки спортивным организациям, осуществляющим подготовку спортивного резерва для сборных команд Российской Федерации	1100	1103	4870200			1965,0	1965,0
Предоставление субсидий бюджетным, автономным учреждениям и иным некоммерческим организациям	1100	1103	4870200	600		1965,0	1965,0
Субсидии бюджетным учреждениям	1100	1103	4870200	610		1965,0	1965,0
Субсидии бюджетным учреждениям на иные цели	1100	1103	4870200	612		1965,0	1965,0
Федеральные средства	*1100*	*1103*	*4870200*	*612*	*2*	*1965,0*	*1965,0*
Единовременное денежное вознаграждение спортсменам Орловской области - победителям и призерам международных соревнований и их тренерам	1100	1103	4871000			622,5	322,5
Социальное обеспечение и иные выплаты населению	1100	1103	4871000	300		622,5	322,5
Иные выплаты населению	1100	1103	4871000	360		622,5	322,5
Областные средства	*1100*	*1103*	*4871000*	*360*	*1*	*622,5*	*322,5*
Региональные целевые программы	1100	1103	5220000			10620,0	10620,0
Долгосрочная областная целевая программа «Развитие физической культуры и спорта в Орловской области на 2012-2016 годы»	1100	1103	5222600			10620,0	10620,0
Социальное обеспечение и иные выплаты населению	1100	1103	5222600	300		700,0	700,0
Публичные нормативные выплаты гражданам несоциального характера	1100	1103	5222600	330		700,0	700,0
Областные средства	*1100*	*1103*	*5222600*	*330*	*1*	*700,0*	*700,0*
Предоставление субсидий бюджетным, автономным учреждениям и иным некоммерческим организациям	1100	1103	5222600	600		9920,0	9920,0
Субсидии бюджетным учреждениям	1100	1103	5222600	610		9920,0	9920,0
Субсидии бюджетным учреждениям на иные цели	1100	1103	5222600	612		9920,0	9920,0
Областные средства	*1100*	*1103*	*5222600*	*612*	*1*	*9920,0*	*9920,0*
СРЕДСТВА МАССОВОЙ ИНФОРМАЦИИ	**1200**					**86598,8**	**88652,1**
Областные средства	**1**					**86598,8**	**88652,1**
Телевидение и радиовещание	1200	1201				26230,6	26230,6
Телерадиокомпании и телеорганизации	1200	1201	4530000			26230,6	26230,6
Субсидии телерадиокомпаниям и телерадиоорганизациям	1200	1201	4530100			26230,6	26230,6
Иные бюджетные ассигнования	1200	1201	4530100	800		26230,6	26230,6
Субсидии юридическим лицам (кроме государственных учреждений) и физическим лицам - производителям товаров, работ, услуг	1200	1201	4530100	810		26230,6	26230,6
Областные средства	*1200*	*1201*	*4530100*	*810*	*1*	*26230,6*	*26230,6*
Периодическая печать и издательства	1200	1202				60368,2	62421,5
Периодические издания, учрежденные органами законодательной и исполнительной власти	1200	1202	4570000			60368,2	62421,5
Государственная поддержка в сфере культуры, кинематографии и средств массовой информации	1200	1202	4578500			19465,0	19465,0
Иные бюджетные ассигнования	1200	1202	4578500	800		19465,0	19465,0
Субсидии юридическим лицам (кроме государственных учреждений) и физическим лицам - производителям товаров, работ, услуг	1200	1202	4578500	810		19465,0	19465,0
Областные средства	*1200*	*1202*	*4578500*	*810*	*1*	*19465,0*	*19465,0*
Обеспечение деятельности (оказание услуг) подведомственных учреждений	1200	1202	4579900			40903,2	42956,5
Предоставление субсидий бюджетным, автономным учреждениям и иным некоммерческим организациям	1200	1202	4579900	600		40903,2	42956,5
Субсидии автономным учреждениям	1200	1202	4579900	620		40903,2	42956,5
Субсидии автономным учреждениям на финансовое обеспечение государственного задания на оказание государственных услуг (выполнение работ)	1200	1202	4579900	621		39993,2	42006,5
Областные средства	*1200*	*1202*	*4579900*	*621*	*1*	*39993,2*	*42006,5*
Субсидии автономным учреждениям на иные цели	1200	1202	4579900	622		910,0	950,0
Областные средства	*1200*	*1202*	*4579900*	*622*	*1*	*910,0*	*950,0*
ОБСЛУЖИВАНИЕ ГОСУДАРСТВЕННОГО И МУНИЦИПАЛЬНОГО ДОЛГА	**1300**					**464073,6**	**410421,4**
Областные средства	**1**					**464073,6**	**410421,4**
Обслуживание государственного внутреннего долга и муниципального долга	1300	1301				464073,6	410421,4
Процентные платежи по долговым обязательствам	1300	1301	0650000			464073,6	410421,4
Процентные платежи по государственному долгу субъекта Российской Федерации	1300	1301	0650200			464073,6	410421,4
Обслуживание государственного долга	1300	1301	0650200	700		464073,6	410421,4
Обслуживание государственного долга субъекта Российской Федерации	1300	1301	0650200	720		464073,6	410421,4
Областные средства	*1300*	*1301*	*0650200*	*720*	*1*	*464073,6*	*410421,4*
МЕЖБЮДЖЕТНЫЕ ТРАНСФЕРТЫ ОБЩЕГО ХАРАКТЕРА БЮДЖЕТАМ СУБЪЕКТОВ РОССИЙСКОЙ ФЕДЕРАЦИИ И МУНИЦИПАЛЬНЫХ ОБРАЗОВАНИЙ	**1400**					**1032291,2**	**928667,2**
Областные средства	**1**					**1032291,2**	**928667,2**
Дотации на выравнивание бюджетной обеспеченности субъектов Российской Федерации и муниципальных образований	1400	1401				699333,0	595709,0
Выравнивание бюджетной обеспеченности	1400	1401	5160000			699333,0	595709,0
Выравнивание бюджетной обеспеченности	1400	1401	5160100			699333,0	595709,0
Выравнивание бюджетной обеспеченности муниципальных районов (городских округов) из регионального фонда финансовой поддержки	1400	1401	5160120			699333,0	595709,0
Межбюджетные трансферты	1400	1401	5160120	500		699333,0	595709,0
Дотации	1400	1401	5160120	510		699333,0	595709,0
Дотации на выравнивание бюджетной обеспеченности муниципальных образований	1400	1401	5160120	511		699333,0	595709,0
Областные средства	*1400*	*1401*	*5160120*	*511*	*1*	*699333,

Межбюджетные трансферты	1400	1403	5210000			227958,2	227958,2
Субвенции бюджетам муниципальных образований для финансового обеспечения расходных обязательств муниципальных образований, возникающих при выполнении государственных полномочий Российской Федерации, субъектов Российской Федерации, переданных для осуществления органам местного самоуправления в установленном порядке	1400	1403	5210200			227958,2	227958,2
Расчет и предоставление дотаций бюджетам поселений	1400	1403	5210201			227958,2	227958,2
Межбюджетные трансферты	1400	1403	5210201	500		227958,2	227958,2
Субвенции	1400	1403	5210201	530		227958,2	227958,2
Областные средства	*1400*	*1403*	*5210201*	*530*	*1*	*227958,2*	*227958,2*
УСЛОВНО УТВЕРЖДЕННЫЕ РАСХОДЫ	**9900**					**740000,0**	**1544535,4**
Областные средства	**1**					**740000,0**	**1544535,4**
Условно утвержденные расходы	9900	9999				740000,0	1544535,4
Условно утвержденные расходы	9900	9999	9990000			740000,0	1544535,4
Условно утвержденные расходы	9900	9999	9990000	999		740000,0	1544535,4
Областные средства	*9900*	*9999*	*9990000*	*999*	*1*	*740000,0*	*1544535,4*

Приложение 16
к Закону Орловской области «Об областном бюджете на 2013 год и на плановый период 2014 и 2015 годов»

Ведомственная структура расходов областного бюджета на 2013 год

Наименование	Вед	РПр	Пр	ЦСт	ВР	Ист	Сумма, тыс. рублей
Итого							**28366169,4**
Областные средства	**1**						**21112473,7**
Федеральные средства	**2**						**7253695,7**
Орловский областной Совет народных депутатов	**001**						**97444,0**
Областные средства	**1**						**97444,0**
ОБЩЕГОСУДАРСТВЕННЫЕ ВОПРОСЫ	**001**	**0100**					**97444,0**
Функционирование законодательных (представительных) органов государственной власти и представительных органов муниципальных образований	001	0100	0103				97444,0
Руководство и управление в сфере установленных функций органов государственной власти субъектов Российской Федерации и органов местного самоуправления	001	0100	0103	0020000			97444,0
Центральный аппарат	001	0100	0103	0020400			97444,0
Расходы на выплаты персоналу в целях обеспечения выполнения функций государственными органами, казенными учреждениями, органами управления государственными внебюджетными фондами	001	0100	0103	0020400	100		68095,8
Расходы на выплаты персоналу государственных органов	001	0100	0103	0020400	120		68095,8
Фонд оплаты труда и страховые взносы	001	0100	0103	0020400	121		64952,7
Областные средства	*001*	*0100*	*0103*	*0020400*	*121*	*1*	*64952,7*
Иные выплаты персоналу, за исключением фонда оплаты труда	001	0100	0103	0020400	122		3143,1
Областные средства	*001*	*0100*	*0103*	*0020400*	*122*	*1*	*3143,1*
Закупка товаров, работ и услуг для государственных нужд	001	0100	0103	0020400	200		29348,2
Иные закупки товаров, работ и услуг для государственных нужд	001	0100	0103	0020400	240		29348,2
Закупка товаров, работ и услуг в сфере информационно-коммуникационных технологий	001	0100	0103	0020400	242		3816,5
Областные средства	*001*	*0100*	*0103*	*0020400*	*242*	*1*	*3816,5*
Прочая закупка товаров, работ и услуг для государственных нужд	001	0100	0103	0020400	244		25531,7
Областные средства	*001*	*0100*	*0103*	*0020400*	*244*	*1*	*25531,7*
Аппарат Губернатора и Правительства Орловской области	**002**						**556964,3**
Областные средства	**1**						**556964,3**
ОБЩЕГОСУДАРСТВЕННЫЕ ВОПРОСЫ	**002**	**0100**					**459699,7**
Функционирование Правительства Российской Федерации, высших исполнительных органов государственной власти субъектов Российской Федерации, местных администраций	002	0100	0104				198043,2
Руководство и управление в сфере установленных функций органов государственной власти субъектов Российской Федерации и органов местного самоуправления	002	0100	0104	0020000			198043,2
Центральный аппарат	002	0100	0104	0020400			198043,2
Расходы на выплаты персоналу в целях обеспечения выполнения функций государственными органами, казенными учреждениями, органами управления государственными внебюджетными фондами	002	0100	0104	0020400	100		177690,0
Расходы на выплаты персоналу государственных органов	002	0100	0104	0020400	120		177690,0
Фонд оплаты труда и страховые взносы	002	0100	0104	0020400	121		173481,0
Областные средства	*002*	*0100*	*0104*	*0020400*	*121*	*1*	*173481,0*
Иные выплаты персоналу, за исключением фонда оплаты труда	002	0100	0104	0020400	122		4209,0
Областные средства	*002*	*0100*	*0104*	*0020400*	*122*	*1*	*4209,0*
Закупка товаров, работ и услуг для государственных нужд	002	0100	0104	0020400	200		20193,2
Иные закупки товаров, работ и услуг для государственных нужд	002	0100	0104	0020400	240		20193,2
Закупка товаров, работ и услуг в сфере информационно-коммуникационных технологий	002	0100	0104	0020400	242		7350,0
Областные средства	*002*	*0100*	*0104*	*0020400*	*242*	*1*	*7350,0*
Прочая закупка товаров, работ и услуг для государственных нужд	002	0100	0104	0020400	244		12843,2
Областные средства	*002*	*0100*	*0104*	*0020400*	*244*	*1*	*12843,2*
Иные бюджетные ассигнования	002	0100	0104	0020400	800		160,0
Уплата налогов, сборов и иных платежей	002	0100	0104	0020400	850		160,0
Уплата налога на имущество организаций и земельного налога	002	0100	0104	0020400	851		160,0
Областные средства	*002*	*0100*	*0104*	*0020400*	*851*	*1*	*160,0*
Судебная система	002	0100	0105				58504,7
Руководство и управление в сфере установленных функций органов государственной власти субъектов Российской Федерации и органов местного самоуправления	002	0100	0105	0020000			58504,7
Обеспечение деятельности аппаратов судов	002	0100	0105	0022300			58504,7
Расходы на выплаты персоналу в целях обеспечения выполнения функций государственными органами, казенными учреждениями, органами управления государственными внебюджетными фондами	002	0100	0105	0022300	100		41577,3
Расходы на выплаты персоналу государственных органов	002	0100	0105	0022300	120		41577,3
Фонд оплаты труда и страховые взносы	002	0100	0105	0022300	121		39980,6
Областные средства	*002*	*0100*	*0105*	*0022300*	*121*	*1*	*39980,6*
Иные выплаты персоналу, за исключением фонда оплаты труда	002	0100	0105	0022300	122		1596,7
Областные средства	*002*	*0100*	*0105*	*0022300*	*122*	*1*	*1596,7*
Закупка товаров, работ и услуг для государственных нужд	002	0100	0105	0022300	200		16790,5
Иные закупки товаров, работ и услуг для государственных нужд	002	0100	0105	0022300	240		16790,5
Закупка товаров, работ и услуг в сфере информационно-коммуникационных технологий	002	0100	0105	0022300	242		2273,3
Областные средства	*002*	*0100*	*0105*	*0022300*	*242*	*1*	*2273,3*
Прочая закупка товаров, работ и услуг для государственных нужд	002	0100	0105	0022300	244		14517,2
Областные средства	*002*	*0100*	*0105*	*0022300*	*244*	*1*	*14517,2*
Иные бюджетные ассигнования	002	0100	0105	0022300	800		136,9
Уплата налогов, сборов и иных платежей	002	0100	0105	0022300	850		136,9
Уплата прочих налогов, сборов и иных платежей	002	0100	0105	0022300	852		136,9
Областные средства	*002*	*0100*	*0105*	*0022300*	*852*	*1*	*136,9*
Другие общегосударственные вопросы	002	0100	0113				203151,8
Реализация государственных функций, связанных с общегосударственным управлением	002	0100	0113	0920000			1500,0
Профессиональная переподготовка государственных и муниципальных служащих	002	0100	0113	0927800			1500,0
Закупка товаров, работ и услуг для государственных нужд	002	0100	0113	0927800	200		1500,0
Иные закупки товаров, работ и услуг для государственных нужд	002	0100	0113	0927800	240		1500,0
Прочая закупка товаров, работ и услуг для государственных нужд	002	0100	0113	0927800	244		1500,0
Областные средства	*002*	*0100*	*0113*	*0927800*	*244*	*1*	*1500,0*
Учреждения по обеспечению хозяйственного обслуживания	002	0100	0113	0930000			175631,8
Обеспечение деятельности (оказание услуг) подведомственных учреждений	002	0100	0113	0939900			175631,8
Предоставление субсидий бюджетным, автономным учреждениям и иным некоммерческим организациям	002	0100	0113	0939900	600		175631,8
Субсидии бюджетным учреждениям	002	0100	0113	0939900	610		175631,8
Субсидии бюджетным учреждениям на финансовое обеспечение государственного задания на оказание государственных услуг (выполнение работ)	002	0100	0113	0939900	611		162131,8
Областные средства	*002*	*0100*	*0113*	*0939900*	*611*	*1*	*162131,8*
Субсидии бюджетным учреждениям на иные цели	002	0100	0113	0939900	612		13500,0
Областные средства	*002*	*0100*	*0113*	*0939900*	*612*	*1*	*13500,0*
Региональные целевые программы	002	0100	0113	5220000			10300,0
Подпрограмма «Противодействие коррупции в Орловской области на 2013-2016 годы» государственной программы Орловской области «Повышение эффективности государственного и муниципального управления в Орловской области, поддержка институтов гражданского общества»	002	0100	0113	5220200			410,0
Закупка товаров, работ и услуг для государственных нужд	002	0100	0113	5220200	200		410,0
Иные закупки товаров, работ и услуг для государственных нужд	002	0100	0113	5220200	240		410,0
Прочая закупка товаров, работ и услуг для государственных нужд	002	0100	0113	5220200	244		410,0
Областные средства	*002*	*0100*	*0113*	*5220200*	*244*	*1*	*410,0*
Подпрограмма «Развитие государственной гражданской и муниципальной службы в Орловской области на 2013-2016 годы» государственной программы Орловской области «Повышение эффективности государственного и муниципального управления в Орловской области, поддержка институтов гражданского общества»	002	0100	0113	5221300			1030,0
Закупка товаров, работ и услуг для государственных нужд	002	0100	0113	5221300	200		1030,0
Иные закупки товаров, работ и услуг для государственных нужд	002	0100	0113	5221300	240		1030,0
Прочая закупка товаров, работ и услуг для государственных нужд	002	0100	0113	5221300	244		1030,0
Областные средства	*002*	*0100*	*0113*	*5221300*	*244*	*1*	*1030,0*
Долгосрочная областная целевая программа «Комплексные меры по совершенствованию системы профилактики правонарушений и усилению борьбы с преступностью в Орловской области в 2012-2015 годах»	002	0100	0113	5222500			260,0
Закупка товаров, работ и услуг для государственных нужд	002	0100	0113	5222500	200		260,0
Иные закупки товаров, работ и услуг для государственных нужд	002	0100	0113	5222500	240		260,0
Прочая закупка товаров, работ и услуг для государственных нужд	002	0100	0113	5222500	244		260,0
Областные средства	*002*	*0100*	*0113*	*5222500*	*244*	*1*	*260,0*
Подпрограмма «Снижение административных барьеров, и повышение эффективности предоставления государственных услуг заявителям на 2013-2016 годы» государственной программы Орловской области «Повышение эффективности государственного и муниципального управления в Орловской области, поддержка институтов гражданского общества»	002	0100	0113	5224300			600,0
Закупка товаров, работ и услуг для государственных нужд	002	0100	0113	5224300	200		600,0
Иные закупки товаров, работ и услуг для государственных нужд	002	0100	0113	5224300	240		600,0
Прочая закупка товаров, работ и услуг для государственных нужд	002	0100	0113	5224300	244		600,0
Областные средства	*002*	*0100*	*0113*	*5224300*	*244*	*1*	*600,0*
Подпрограмма «Государственная поддержка социально ориентированных некоммерческих организаций Орловской области на 2013-2016 годы» государственной программы Орловской области «Повышение эффективности государственного и муниципального управления в Орловской области, поддержка институтов гражданского общества»	002	0100	0113	5225800			8000,0
Предоставление субсидий бюджетным, автономным учреждениям и иным некоммерческим организациям	002	0100	0113	5225800	600		8000,0
Субсидии некоммерческим организациям (за исключением государственных учреждений)	002	0100	0113	5225800	630		8000,0
Областные средства	*002*	*0100*	*0113*	*5225800*	*630*	*1*	*8000,0*
Субсидии казенным предприятиям	002	0100	0113	6620000			12520,0
Иные бюджетные ассигнования	002	0100	0113	6620000	800		12520,0
Субсидии юридическим лицам (кроме государственных учреждений) и физическим лицам - производителям товаров, работ, услуг	002	0100	0113	6620000	810		12520,0
Областные средства	*002*	*0100*	*0113*	*6620000*	*810*	*1*	*12520,0*
Реализация мероприятий в области противодействия терроризму	002	0100	0113	6680000			500,0
Закупка товаров, работ и услуг для государственных нужд	002	0100	0113	6680000	200		500,0
Иные закупки товаров, работ и услуг для государственных нужд	002	0100	0113	6680000	240		500,0
Прочая закупка товаров, работ и услуг для государственных нужд	002	0100	0113	6680000	244		500,0
Областные средства	*002*	*0100*	*0113*	*6680000*	*244*	*1*	*500,0*
Реализация государственных функций Орловской области в сфере государственного управления	002	0100	0113	6720000			2000,0
Закупка товаров, работ и услуг для государственных нужд	002	0100	0113	6720000	200		2000,0
Иные закупки товаров, работ и услуг для государственных нужд	002	0100	0113	6720000	240		2000,0
Прочая закупка товаров, работ и услуг для государственных нужд	002	0100	0113	6720000	244		2000,0
Областные средства	*002*	*0100*	*0113*	*6720000*	*244*	*1*	*2000,0*
Расходы на формирования, ведение и подготовку резерва управленческих кадров Орловской области	002	0100	0113	6790000			200,0
Закупка товаров, работ и услуг для государственных нужд	002	0100	0113	6790000	200		200,0
Иные закупки товаров, работ и услуг для государственных нужд	002	0100	0113	6790000	240		200,0
Прочая закупка товаров, работ и услуг для государственных нужд	002	0100	0113	6790000	244		200,0
Областные средства	*002*	*0100*	*0113*	*6790000*	*244*	*1*	*200,0*
Повышение квалификации лиц, замещающих выборные муниципальные должности в Орловской области	*002*	*0100*	*0113*	*6810000*			*500,0*
Закупка товаров, работ и услуг для государственных нужд	*002*	*0100*	*0113*	*6810000*	*200*		*500,0*
Иные закупки товаров, работ и услуг для государственных нужд	*002*	*0100*	*0113*	*6810000*	*240*		*500,0*
Прочая закупка товаров, работ и услуг для государственных нужд	*002*	*0100*	*0113*	*6810000*	*244*		*500,0*
Областные средства	*002*	*0100*	*0113*	*6810000*	*244*	*1*	*500,0*
НАЦИОНАЛЬНАЯ ЭКОНОМИКА	**002**	**0400**					**7737,0**
Связь и информатика	002	0400	0410				7737,0
Региональные целевые программы	002	0400	0410	5220000			7737,0
Долгосрочная областная целевая программа «Развитие информационного общества на территории Орловской области (2011-2018 годы)»	002	0400	0410	5222300			7737,0
Закупка товаров, работ и услуг для государственных нужд	002	0400	0410	5222300	200		7737,0
Иные закупки товаров, работ и услуг для государственных нужд	002	0400	0410	5222300	240		7737,0
Закупка товаров, работ и услуг в сфере информационно-коммуникационных технологий	002	0400	0410	5222300	242		7737,0
Областные средства	*002*	*0400*	*0410*	*5222300*	*242*	*1*	*7737,0*
СРЕДСТВА МАССОВОЙ ИНФОРМАЦИИ	**002**	**1200**					**89527,6**
Телевидение и радиовещание	002	1200	1201				34230,6
Телерадиокомпании и телеорганизации	002	1200	1201	4530000			34230,6
Субсидии телерадиокомпаниям и телерадиоорганизациям	002	1200	1201	4530100			34230,6
Иные бюджетные ассигнования	002	1200	1201	4530100	800		34230,6
Субсидии юридическим лицам (кроме государственных учреждений) и физическим лицам - производителям товаров, работ, услуг	002	1200	1201	4530100	810		34230,6
Областные средства	*002*	*1200*	*1201*	*4530100*	*810*	*1*	*34230,6*
Периодическая печать и издательства	002	1200	1202				55297,0
Периодические издания, учрежденные органами законодательной и исполнительной власти	002	1200	1202	4570000			55297,0
Государственная поддержка в сфере культуры, кинематографии и средств массовой информации	002	1200	1202	4578500			16465,0
Иные бюджетные ассигнования	002	1200	1202	4578500	800		16465,0
Субсидии юридическим лицам (кроме государственных учреждений) и физическим лицам - производителям товаров, работ, услуг	002	1200	1202	4578500	810		16465,0
Областные средства	*002*	*1200*	*1202*	*4578500*	*810*	*1*	*16465,0*
Обеспечение деятельности (оказание услуг) подведомственных учреждений	002	1200	1202	4579900			38832,0
Предоставление субсидий бюджетным, автономным учреждениям и иным некоммерческим организациям	002	1200	1202	4579900	600		38832,0
Субсидии автономным учреждениям	002	1200	1202	4579900	620		38832,0
Субсидии автономным учреждениям на финансовое обеспечение государственного задания на оказание государственных услуг (выполнение работ)	002	1200	1202	4579900	621		37972,0
Областные средства	*002*	*1200*	*1202*	*4579900*	*621*	*1*	*37972,0*
Субсидии автономным учреждениям на иные цели	002	1200	1202	4579900	622		860,0
Областные средства	*002*	*1200*	*1202*	*4579900*	*622*	*1*	*860,0*
Контрольно-счетная палата Орловской области	**003**						**11613,1**
Областные средства	**1**						**11613,1**
ОБЩЕГОСУДАРСТВЕННЫЕ ВОПРОСЫ	**003**	**0100**					**11613,1**
Обеспечение деятельности финансовых, налоговых и таможенных органов и органов финансового (финансово-бюджетного) надзора	003	0100	0106				11613,1
Руководство и управление в сфере установленных функций органов государственной власти субъектов Российской Федерации и органов местного самоуправления	003	0100	0106	0020000			11613,1
Центральный аппарат	003	0100	0106	0020400			11613,1
Расходы на выплаты персоналу в целях обеспечения выполнения функций государственными органами, казенными учреждениями, органами управления государственными внебюджетными фондами	003	0100	0106	0020400	100		10860,0
Расходы на выплаты персоналу государственных органов	003	0100	0106	0020400	120		10860,0
Фонд оплаты труда и страховые взносы	003	0100	0106	0020400	121		10394,2
Областные средства	*003*	*0100*	*0106*	*0020400*	*121*	*1*	*10394,2*
Иные выплаты персоналу, за исключением фонда оплаты труда	003	0100	0106	0020400	122		465,8
Областные средства	*003*	*0100*	*0106*	*0020400*	*122*	*1*	*465,8*
Закупка товаров, работ и услуг для государственных нужд	003	0100	0106	0020400	200		753,1
Иные закупки товаров, работ и услуг для государственных нужд	003	0100	0106	0020400	240		753,1
Закупка товаров, работ и услуг в сфере информационно-коммуникационных технологий	003	0100	0106	0020400	242		358,5
Областные средства	*003*	*0100*	*0106*	*0020400*	*242*	*1*	*358,5*
Прочая закупка товаров, работ и услуг для государственных нужд	003	0100	0106	0020400	244		394,6
Областные средства	*003*	*0100*	*0106*	*0020400*	*244*	*1*	*394,6*
Аппарат Уполномоченного по правам человека в Орловской области	**004**						**4839,0**
Областные средства	**1**						**4839,0**
ОБЩЕГОСУДАРСТВЕННЫЕ ВОПРОСЫ	**004**	**0100**					**4839,0**
Другие общегосударственные вопросы	004	0100	0113				4839,0
Руководство и управление в сфере установленных функций органов государственной власти субъектов Российской Федерации и органов местного самоуправления	004	0100	0113	0020000			4839,0
Центральный аппарат	004	0100	0113	0020400			4839,0
Расходы на выплаты персоналу в целях обеспечения выполнения функций государственными органами, казенными учреждениями, органами управления государственными внебюджетными фондами	004	0100	0113	0020400	100		3546,4
Расходы на выплаты персоналу государственных органов	004	0100	0113	0020400	120		3546,4
Фонд оплаты труда и страховые взносы	004	0100	0113	0020400	121		3349,5
Областные средства	*004*	*0100*	*0113*	*0020400*	*121*	*1*	*3349,5*
Иные выплаты персоналу, за исключением фонда оплаты труда	004	0100	0113	0020400	122		196,9
Областные средства	*004*	*0100*	*0113*	*0020400*	*122*	*1*	*196,9*
Закупка товаров, работ и услуг для государственных нужд	004	0100	0113	0020400	200		1292,6
Иные закупки товаров, работ и услуг для государственных нужд	004	0100	0113	0020400	240		1292,6
Закупка товаров, работ и услуг в сфере информационно-коммуникационных технологий	004	0100	0113	0020400	242		345,1
Областные средства	*004*	*0100*	*0113*	*0020400*	*242*	*1*	*345,1*
Прочая закупка товаров, работ и услуг для государственных нужд	004	0100	0113	0020400	244		947,5
Областные средства	*004*	*0100*	*0113*	*0020400*	*244*	*1*	*947,5*
Департамент экономики Орловской области	**005**						**203160,0**
Областные средства	**1**						**110160,0**
Федеральные средства	**2**						**93000,0**
ОБЩЕГОСУДАРСТВЕННЫЕ ВОПРОСЫ	**005**	**0100**					**40435,0**
Другие общегосударственные вопросы	005	0100	0113				40435,0
Руководство и управление в сфере установленных функций органов государственной власти субъектов Российской Федерации и органов местного самоуправления	005	0100	0113	0020000			40435,0
Центральный аппарат	005	0100	0113	0020400			40435,0
Расходы на выплаты персоналу в целях обеспечения выполнения функций государственными органами, казенными учреждениями, органами управления государственными внебюджетными фондами	005	0100	0113	0020400	100		35271,8
Расходы на выплаты персоналу государственных органов	005	0100	0113	0020400	120		35271,8
Фонд оплаты труда и страховые взносы	005	0100	0113	0020400	121		34230,1
Областные средства	*005*	*0100*	*0113*	*0020400*	*121*	*1*	*34230,1*
Иные выплаты персоналу, за исключением фонда оплаты труда	005	0100	0113	0020400	122		1041,7
Областные средства	*005*	*0100*	*0113*	*0020400*	*122*	*1*	*1041,7*
Закупка товаров, работ и услуг для государственных нужд	005	0100	0113	0020400	200		5163,2
Иные закупки товаров, работ и услуг для государственных нужд	005	0100	0113	0020400	240		5163,2
Закупка товаров, работ и услуг в сфере информационно-коммуникационных технологий	005	0100	0113	0020400	242		3590,0
Областные средства	*005*	*0100*	*0113*	*0020400*	*242*	*1*	*3590,0*
Прочая закупка товаров, работ и услуг для государственных нужд	005	0100	0113	0020400	244		1573,2
Областные средства	*005*	*0100*	*0113*	*0020400*	*244*	*1*	*1573,2*
НАЦИОНАЛЬНАЯ ЭКОНОМИКА	**005**	**0400**					**162725,0**
Другие вопросы в области национальной экономики	005	0400	0412				162725,0
Малое и среднее предпринимательство	005	0400	0412	3450000			93000,0
Субсидии на государственную поддержку малого предпринимательства, включая крестьянские (фермерские) хозяйства	005	0400	0412	3450100			93000,0
Межбюджетные трансферты	005	0400	0412	3450100	500		500,0
Субсидии	005	0400	0412	3450100	520		500,0
Субсидии, за исключением субсидий на софинансирование объектов капитального строительства государственной собственности и муниципальной собственности	005	0400	0412	3450100	521		500,0
Федеральные средства	*005*	*0400*	*0412*	*3450100*	*521*	*2*	*500,0*
Предоставление субсидий бюджетным, автономным учреждениям и иным некоммерческим организациям	005	0400	0412	3450100	600		80000,0
Субсидии некоммерческим организациям (за исключением государственных учреждений)	005	0400	0412	3450100	630		80000,0
Федеральные средства	*005*	*0400*	*0412*	*3450100*	*630*	*2*	*80000,0*
Иные бюджетные ассигнования	005	0400	0412	3450100	800		12500,0
Субсидии юридическим лицам (кроме государственных учреждений) и физическим лицам - производителям товаров, работ, услуг	005	0400	0412	3450100	810		12500,0
Федеральные средства	*005*	*0400*	*0412*	*3450100*	*810*	*2*	*12500,0*
Региональные целевые программы	005	0400	0412	5220000			69725,0
Подпрограмма «Развитие инвестиционной деятельности в Орловской области на период до 2020 года» государственной программы Орловской области «Развитие предпринимательства и деловой активности в Орловской области»	005	0400	0412	5220900			45725,0
Закупка товаров, работ и услуг для государственных нужд	005	0400	0412	5220900	200		5725,0
Иные закупки товаров, работ и услуг для государственных нужд	005	0400	0412	5220900	240		5725,0
Прочая закупка товаров, работ и услуг для государственных нужд	005	0400	0412	5220900	244		5725,0
Областные средства	*005*	*0400*	*0412*	*5220900*	*244*	*1*	*5725,0*
Иные бюджетные ассигнования	005	0400	0412	5220900	800		40000,0
Субсидии юридическим лицам (кроме государственных учреждений) и физическим лицам - производителям товаров, работ, услуг	005	0400	0412	5220900	810		40000,0
Областные средства	*005*	*0400*	*0412*	*5220900*	*810*	*1*	*40000,0*
Долгосрочная областная целевая программа «Развитие и поддержка малого и среднего предпринимательства в Орловской области на 2012-2020 годы»	005	0400	0412	5225100			24000,0
Межбюджетные трансферты	005	0400	0412	5225100	500		125,0
Субсидии	005	0400	0412	5225100	520		125,0
Субсидии, за исключением субсидий на софинансирование объектов капитального строительства государственной собственности и муниципальной собственности	005	0400	0412	5225100	521		125,0
Областные средства	*005*	*0400*	*0412*	*5225100*	*521*	*1*	*125,0*
Предоставление субсидий бюджетным, автономным учреждениям и иным некоммерческим организациям	005	0400	0412	5225100	600		20750,0
Субсидии некоммерческим организациям (за исключением государственных учреждений)	005	0400	0412	5225100	630		20750,0
Областные средства	*005*	*0400*	*0412*	*5225100*	*630*	*1*	*20750,0*
Иные бюджетные ассигнования	005	0400	0412	5225100	800		3125,0
Субсидии юридическим лицам (кроме государственных учреждений) и физическим лицам - производителям товаров, работ, услуг	005	0400	0412	5225100	810		3125,0
Областные средства	*005*	*0400*	*0412*	*5225100*	*810*	*1*	*3125,0*
Управление государственного имущества Орловской области	**006**						**41412,4**
Областные средства	**1**						**41412,4**
ОБЩЕГОСУДАРСТВЕННЫЕ ВОПРОСЫ	**006**	**0100**					**41412,4**
Другие общегосударственные вопросы	006	0100	0113				41412,4
Руководство и управление в сфере установленных функций органов государственной власти субъектов Российской Федерации и органов местного самоуправления	006	0100	0113	0020000			27237,4
Центральный аппарат	006	0100	0113	0020400			27237,4
Расходы на выплаты персоналу в целях обеспечения выполнения функций государственными органами, казенными учреждениями, органами управления государственными внебюджетными фондами	006	0100	0113	0020400	100		22478,4
Расходы на выплаты персоналу государственных органов	006	0100	0113	0020400	120		22478,4

Продолжение на 28-й стр.

Продолжение. Начало на 2-й стр.

Фонд оплаты труда и страховые взносы	006	0100	0113	0020400	121		22124,9
Областные средства	*006*	*0100*	*0113*	*0020400*	*121*	*1*	*22124,9*
Иные выплаты персоналу, за исключением фонда оплаты труда	006	0100	0113	0020400	122		353,5
Областные средства	*006*	*0100*	*0113*	*0020400*	*122*	*1*	*353,5*
Закупка товаров, работ и услуг для государственных нужд	006	0100	0113	0020400	200		4724,0
Иные закупки товаров, работ и услуг для государственных нужд	006	0100	0113	0020400	240		4724,0
Закупка товаров, работ и услуг в сфере информационно-коммуникационных технологий	006	0100	0113	0020400	242		3424,8
Областные средства	*006*	*0100*	*0113*	*0020400*	*242*	*1*	*3424,8*
Прочая закупка товаров, работ и услуг для государственных нужд	006	0100	0113	0020400	244		1299,2
Областные средства	*006*	*0100*	*0113*	*0020400*	*244*	*1*	*1299,2*
Иные бюджетные ассигнования	006	0100	0113	0020400	800		35,0
Уплата налогов, сборов и иных платежей	006	0100	0113	0020400	850		35,0
Уплата прочих налогов, сборов и иных платежей	006	0100	0113	0020400	852		35,0
Областные средства	*006*	*0100*	*0113*	*0020400*	*852*	*1*	*35,0*
Реализация государственной политики в области приватизации и управления государственной и муниципальной собственностью	006	0100	0113	0900000			9175,0
Оценка недвижимости, признание прав и регулирование отношений по государственной и муниципальной собственности	006	0100	0113	0900200			9175,0
Закупка товаров, работ и услуг для государственных нужд	006	0100	0113	0900200	200		7627,0
Иные закупки товаров, работ и услуг для государственных нужд	006	0100	0113	0900200	240		7627,0
Закупка товаров, работ, услуг в целях капитального ремонта государственного (муниципального) имущества	006	0100	0113	0900200	243		1000,0
Областные средства	*006*	*0100*	*0113*	*0900200*	*243*	*1*	*1000,0*
Прочая закупка товаров, работ и услуг для государственных нужд	006	0100	0113	0900200	244		6627,0
Областные средства	*006*	*0100*	*0113*	*0900200*	*244*	*1*	*6627,0*
Межбюджетные трансферты	006	0100	0113	0900200	500		1500,0
Иные межбюджетные трансферты	006	0100	0113	0900200	540		1500,0
Областные средства	*006*	*0100*	*0113*	*0900200*	*540*	*1*	*1500,0*
Иные бюджетные ассигнования	006	0100	0113	0900200	800		48,0
Уплата налогов, сборов и иных платежей	006	0100	0113	0900200	850		48,0
Уплата прочих налогов, сборов и иных платежей	006	0100	0113	0900200	852		48,0
Областные средства	*006*	*0100*	*0113*	*0900200*	*852*	*1*	*48,0*
Формирование и увеличение уставных фондов областных государственных унитарных предприятий	006	0100	0113	6630000			2000,0
Бюджетные инвестиции	006	0100	0113	6630000	400		2000,0
Бюджетные инвестиции в объекты государственной собственности государственным унитарным предприятиям	006	0100	0113	6630000	420		2000,0
Бюджетные инвестиции в объекты государственной собственности государственным унитарным предприятиям, основанным на праве хозяйственного ведения	006	0100	0113	6630000	422		2000,0
Областные средства	*006*	*0100*	*0113*	*6630000*	*422*	*1*	*2000,0*
Приобретение объектов в государственную собственность Орловской области	006	0100	0113	6640000			1000,0
Бюджетные инвестиции	006	0100	0113	6640000	400		1000,0
Бюджетные инвестиции иным юридическим лицам	006	0100	0113	6640000	450		1000,0
Областные средства	*006*	*0100*	*0113*	*6640000*	*450*	*1*	*1000,0*
Реализация государственных функций Орловской области в сфере государственного управления	006	0100	0113	6720000			2000,0
Иные бюджетные ассигнования	006	0100	0113	6720000	800		2000,0
Уплата налогов, сборов и иных платежей	006	0100	0113	6720000	850		2000,0
Уплата прочих налогов, сборов и иных платежей	006	0100	0113	6720000	852		2000,0
Областные средства	*006*	*0100*	*0113*	*6720000*	*852*	*1*	*2000,0*
Департамент строительства, транспорта и жилищно-коммунального хозяйства Орловской области	**007**						**5976515,9**
Областные средства	**1**						**3822450,9**
Федеральные средства	**2**						**2154065,0**
НАЦИОНАЛЬНАЯ ОБОРОНА	**007**	**0200**					**28427,3**
Мобилизационная подготовка экономики	007	0200	0204				28427,3
Реализация государственных функций по мобилизационной подготовке экономики	007	0200	0204	2090000			6227,3
Мероприятия по обеспечению мобилизационной готовности экономики	007	0200	0204	2090100			6227,3
Закупка товаров, работ и услуг для государственных нужд	007	0200	0204	2090100	200		6227,3
Иные закупки товаров, работ и услуг для государственных нужд	007	0200	0204	2090100	240		6227,3
Закупка товаров, работ и услуг в сфере информационно-коммуникационных технологий	007	0200	0204	2090100	242		6227,3
Областные средства	*007*	*0200*	*0204*	*2090100*	*242*	*1*	*6227,3*
Региональные целевые программы	007	0200	0204	5220000			22200,0
Долгосрочная областная целевая программа «Снижение рисков и смягчение последствий чрезвычайных ситуаций природного и техногенного характера в Орловской области на 2012-2016 годы»	007	0200	0204	5220300			22200,0
Закупка товаров, работ и услуг для государственных нужд	007	0200	0204	5220300	200		22200,0
Иные закупки товаров, работ и услуг для государственных нужд	007	0200	0204	5220300	240		22200,0
Закупка товаров, работ и услуг в сфере информационно-коммуникационных технологий	007	0200	0204	5220300	242		22000,0
Областные средства	*007*	*0200*	*0204*	*5220300*	*242*	*1*	*22000,0*
Прочая закупка товаров, работ и услуг для государственных нужд	007	0200	0204	5220300	244		200,0
Областные средства	*007*	*0200*	*0204*	*5220300*	*244*	*1*	*200,0*
НАЦИОНАЛЬНАЯ БЕЗОПАСНОСТЬ И ПРАВООХРАНИТЕЛЬНАЯ ДЕЯТЕЛЬНОСТЬ	**007**	**0300**					**220696,6**
Защита населения и территории от последствий чрезвычайных ситуаций природного и техногенного характера, гражданская оборона	007	0300	0309				103628,0
Поисковые и аварийно-спасательные учреждения	007	0300	0309	3020000			85659,0
Обеспечение деятельности (оказание услуг) подведомственных учреждений	007	0300	0309	3029900			85659,0
Расходы на выплаты персоналу в целях обеспечения выполнения функций государственными органами, казенными учреждениями, органами управления государственными внебюджетными фондами	007	0300	0309	3029900	100		71171,8
Расходы на выплаты персоналу казенных учреждений	007	0300	0309	3029900	110		71171,8
Фонд оплаты труда и страховые взносы	007	0300	0309	3029900	111		70892,3
Областные средства	*007*	*0300*	*0309*	*3029900*	*111*	*1*	*70892,3*
Иные выплаты персоналу, за исключением фонда оплаты труда	007	0300	0309	3029900	112		279,5
Областные средства	*007*	*0300*	*0309*	*3029900*	*112*	*1*	*279,5*
Закупка товаров, работ и услуг для государственных нужд	007	0300	0309	3029900	200		14379,2
Иные закупки товаров, работ и услуг для государственных нужд	007	0300	0309	3029900	240		14379,2
Закупка товаров, работ и услуг в сфере информационно-коммуникационных технологий	007	0300	0309	3029900	242		1056,4
Областные средства	*007*	*0300*	*0309*	*3029900*	*242*	*1*	*1056,4*
Прочая закупка товаров, работ и услуг для государственных нужд	007	0300	0309	3029900	244		13322,8
Областные средства	*007*	*0300*	*0309*	*3029900*	*244*	*1*	*13322,8*
Иные бюджетные ассигнования	007	0300	0309	3029900	800		108,0
Уплата налогов, сборов и иных платежей	007	0300	0309	3029900	850		108,0
Уплата налога на имущество организаций и земельного налога	007	0300	0309	3029900	851		57,9
Областные средства	*007*	*0300*	*0309*	*3029900*	*851*	*1*	*57,9*
Уплата прочих налогов, сборов и иных платежей	007	0300	0309	3029900	852		50,1
Областные средства	*007*	*0300*	*0309*	*3029900*	*852*	*1*	*50,1*
Региональные целевые программы	007	0300	0309	5220000			17969,0
Долгосрочная областная целевая программа «Снижение рисков и смягчение последствий чрезвычайных ситуаций природного и техногенного характера в Орловской области на 2012-2016 годы»	007	0300	0309	5220300			16062,0
Закупка товаров, работ и услуг для государственных нужд	007	0300	0309	5220300	200		16062,0
Иные закупки товаров, работ и услуг для государственных нужд	007	0300	0309	5220300	240		16062,0
Прочая закупка товаров, работ и услуг для государственных нужд	007	0300	0309	5220300	244		16062,0
Областные средства	*007*	*0300*	*0309*	*5220300*	*244*	*1*	*16062,0*
Долгосрочная областная целевая программа «Создание общественных спасательных постов в местах массового отдыха населения, обучение населения, прежде всего детей, плаванию и приемам спасания на воде, профилактике и предупреждению несчастных случаев на воде и пропаганде здорового образа жизни в Орловской области на 2013-2017 годы»	007	0300	0309	5224900			207,0
Закупка товаров, работ и услуг для государственных нужд	007	0300	0309	5224900	200		207,0
Иные закупки товаров, работ и услуг для государственных нужд	007	0300	0309	5224900	240		207,0
Прочая закупка товаров, работ и услуг для государственных нужд	007	0300	0309	5224900	244		207,0
Областные средства	*007*	*0300*	*0309*	*5224900*	*244*	*1*	*207,0*
Долгосрочная областная целевая программа повышения уровня дорожной безопасности «Цель-НОЛЬ» на 2010-2015 годы	007	0300	0309	5225600			1700,0
Закупка товаров, работ и услуг для государственных нужд	007	0300	0309	5225600	200		1700,0
Иные закупки товаров, работ и услуг для государственных нужд	007	0300	0309	5225600	240		1700,0
Прочая закупка товаров, работ и услуг для государственных нужд	007	0300	0309	5225600	244		1700,0
Областные средства	*007*	*0300*	*0309*	*5225600*	*244*	*1*	*1700,0*
Обеспечение пожарной безопасности	007	0300	0310				117068,6
Обеспечение деятельности подразделений государственной противопожарной службы	007	0300	0310	2170000			40723,6
Компенсация расходов, понесенных подразделениями добровольных пожарных команд или дружин	007	0300	0310	2170200			2864,8
Иные бюджетные ассигнования	007	0300	0310	2170200	800		2864,8
Субсидии юридическим лицам (кроме государственных учреждений) и физическим лицам - производителям товаров, работ, услуг	007	0300	0310	2170200	810		2864,8
Областные средства	*007*	*0300*	*0310*	*2170200*	*810*	*1*	*2864,8*
Обеспечение деятельности (оказания услуг) подведомственных учреждений	007	0300	0310	2179900			37858,8
Расходы на выплаты персоналу в целях обеспечения выполнения функций государственными органами, казенными учреждениями, органами управления государственными внебюджетными фондами	007	0300	0310	2179900	100		30166,0
Расходы на выплаты персоналу казенных учреждений	007	0300	0310	2179900	110		30166,0
Фонд оплаты труда и страховые взносы	007	0300	0310	2179900	111		30078,5
Областные средства	*007*	*0300*	*0310*	*2179900*	*111*	*1*	*30078,5*
Иные выплаты персоналу, за исключением фонда оплаты труда	007	0300	0310	2179900	112		87,5
Областные средства	*007*	*0300*	*0310*	*2179900*	*112*	*1*	*87,5*
Закупка товаров, работ и услуг для государственных нужд	007	0300	0310	2179900	200		7612,8
Иные закупки товаров, работ и услуг для государственных нужд	007	0300	0310	2179900	240		7612,8
Закупка товаров, работ и услуг в сфере информационно-коммуникационных технологий	007	0300	0310	2179900	242		90,2
Областные средства	*007*	*0300*	*0310*	*2179900*	*242*	*1*	*90,2*
Прочая закупка товаров, работ и услуг для государственных нужд	007	0300	0310	2179900	244		7522,6
Областные средства	*007*	*0300*	*0310*	*2179900*	*244*	*1*	*7522,6*
Иные бюджетные ассигнования	007	0300	0310	2179900	800		80,0
Уплата налогов, сборов и иных платежей	007	0300	0310	2179900	850		80,0
Уплата налога на имущество организаций и земельного налога	007	0300	0310	2179900	851		28,5
Областные средства	*007*	*0300*	*0310*	*2179900*	*851*	*1*	*28,5*
Уплата прочих налогов, сборов и иных платежей	007	0300	0310	2179900	852		51,5
Областные средства	*007*	*0300*	*0310*	*2179900*	*852*	*1*	*51,5*
Региональные целевые программы	007	0300	0310	5220000			76345,0
Долгосрочная областная целевая программа «Снижение рисков и смягчение последствий чрезвычайных ситуаций природного и техногенного характера в Орловской области на 2012-2016 годы»	007	0300	0310	5220300			76345,0
Закупка товаров, работ и услуг для государственных нужд	007	0300	0310	5220300	200		76345,0
Иные закупки товаров, работ и услуг для государственных нужд	007	0300	0310	5220300	240		76345,0
Закупка товаров, работ и услуг в сфере информационно-коммуникационных технологий	007	0300	0310	5220300	242		60920,0
Областные средства	*007*	*0300*	*0310*	*5220300*	*242*	*1*	*60920,0*
Прочая закупка товаров, работ и услуг для государственных нужд	007	0300	0310	5220300	244		15425,0
Областные средства	*007*	*0300*	*0310*	*5220300*	*244*	*1*	*15425,0*
НАЦИОНАЛЬНАЯ ЭКОНОМИКА	**007**	**0400**					**3080494,9**
Водные ресурсы	007	0400	0406				8530,6
Федеральные целевые программы	007	0400	0406	1000000			7700,0
Федеральная целевая программа «Развитие водохозяйственного комплекса Российской Федерации в 2012-2020 годах»	007	0400	0406	1001200			7700,0
Закупка товаров, работ и услуг для государственных нужд	007	0400	0406	1001200	200		7700,0
Иные закупки товаров, работ и услуг для государственных нужд	007	0400	0406	1001200	240		7700,0
Закупка товаров, работ, услуг в целях капитального ремонта государственного (муниципального) имущества	007	0400	0406	1001200	243		7700,0
Федеральные средства	*007*	*0400*	*0406*	*1001200*	*243*	*2*	*7700,0*
Межведомственная инвестиционная программа	007	0400	0406	5520000			830,6
Реализация долгосрочной областной целевой программы «Обеспечение безопасности гидротехнических сооружений на территории Орловской области на 2012-2016 годы» в рамках межведомственной инвестиционной программы	007	0400	0406	5522700			830,6
Капитальный ремонт по долгосрочной областной целевой программе «Обеспечение безопасности гидротехнических сооружений на территории Орловской области на 2012-2016 годы»	007	0400	0406	5522702			830,6
Закупка товаров, работ и услуг для государственных нужд	007	0400	0406	5522702	200		830,6
Иные закупки товаров, работ и услуг для государственных нужд	007	0400	0406	5522702	240		830,6
Закупка товаров, работ, услуг в целях капитального ремонта государственного (муниципального) имущества	007	0400	0406	5522702	243		830,6
Областные средства	*007*	*0400*	*0406*	*5522702*	*243*	*1*	*830,6*
Транспорт	007	0400	0408				28473,7
Железнодорожный транспорт	007	0400	0408	3050000			26003,7
Государственная поддержка железнодорожного транспорта	007	0400	0408	3050100			26003,7
Компенсация части потерь в доходах организациям железнодорожного транспорта в связи с принятием субъектами Российской Федерации решений об установлении льгот по тарифам на проезд обучающихся и воспитанников общеобразовательных учреждений, учащихся очной формы обучения образовательных учреждений начального профессионального, среднего профессионального и высшего профессионального образования железнодорожным транспортом общего пользования в пригородном сообщении	007	0400	0408	3050108			6003,7
Иные бюджетные ассигнования	007	0400	0408	3050108	800		6003,7
Субсидии юридическим лицам (кроме государственных учреждений) и физическим лицам - производителям товаров, работ, услуг	007	0400	0408	3050108	810		6003,7
Федеральные средства	*007*	*0400*	*0408*	*3050108*	*810*	*2*	*6003,7*
Субсидии организациям железнодорожного транспорта	007	0400	0408	3050120			20000,0
Иные бюджетные ассигнования	007	0400	0408	3050120	800		20000,0
Субсидии юридическим лицам (кроме государственных учреждений) и физическим лицам - производителям товаров, работ, услуг	007	0400	0408	3050120	810		20000,0
Областные средства	*007*	*0400*	*0408*	*3050120*	*810*	*1*	*20000,0*
Другие виды транспорта	007	0400	0408	3170000			2470,0
Мероприятия по обеспечению безопасности людей на транспорте	007	0400	0408	3170200			2470,0
Закупка товаров, работ и услуг для государственных нужд	007	0400	0408	3170200	200		2470,0
Иные закупки товаров, работ и услуг для государственных нужд	007	0400	0408	3170200	240		2470,0
Прочая закупка товаров, работ и услуг для государственных нужд	007	0400	0408	3170200	244		2470,0
Областные средства	*007*	*0400*	*0408*	*3170200*	*244*	*1*	*2470,0*
Дорожное хозяйство (дорожные фонды)	007	0400	0409				3013915,0
Федеральные целевые программы	007	0400	0409	1000000			63800,0
Федеральная целевая программа «Жилище» на 2011-2015 годы	007	0400	0409	1008800			63800,0
Подпрограмма «Стимулирование программ развития жилищного строительства субъектов Российской Федерации»	007	0400	0409	1008830			63800,0
Межбюджетные трансферты	007	0400	0409	1008830	500		63800,0
Субсидии	007	0400	0409	1008830	520		63800,0
Субсидии на софинансирование объектов капитального строительства государственной (муниципальной) собственности	007	0400	0409	1008830	522		63800,0
Областные средства	*007*	*0400*	*0409*	*1008830*	*522*	*1*	*35800,0*
Федеральные средства	*007*	*0400*	*0409*	*1008830*	*522*	*2*	*28000,0*
Федеральная целевая программа «Развитие транспортной системы России (2010-2015 годы)»	007	0400	0409	1810000			353080,0
Подпрограмма «Автомобильные дороги»	007	0400	0409	1810300			353080,0
Реализация мероприятий подпрограммы «Автомобильные дороги»	007	0400	0409	1810399			353080,0
Бюджетные инвестиции	007	0400	0409	1810399	400		20000,0
Бюджетные инвестиции в объекты государственной собственности государственным учреждениям	007	0400	0409	1810399	410		20000,0
Бюджетные инвестиции в объекты государственной собственности казенным учреждениям вне рамок государственного оборонного заказа	007	0400	0409	1810399	411		20000,0
Областные средства	*007*	*0400*	*0409*	*1810399*	*411*	*1*	*20000,0*
Межбюджетные трансферты	007	0400	0409	1810399	500		333080,0
Субсидии	007	0400	0409	1810399	520		333080,0
Субсидии на софинансирование объектов капитального строительства государственной (муниципальной) собственности	007	0400	0409	1810399	522		333080,0
Федеральные средства	*007*	*0400*	*0409*	*1810399*	*522*	*2*	*333080,0*
Дорожное хозяйство	007	0400	0409	3150000			2579755,0
Управление дорожным хозяйством	007	0400	0409	3150100			1936700,0
Содержание учреждений, осуществляющих управление автомобильными дорогами	007	0400	0409	3150101			87165,3
Расходы на выплаты персоналу в целях обеспечения выполнения функций государственными органами, казенными учреждениями, органами управления государственными внебюджетными фондами	007	0400	0409	3150101	100		44592,1
Расходы на выплаты персоналу казенных учреждений	007	0400	0409	3150101	110		44592,1
Фонд оплаты труда и страховые взносы	007	0400	0409	3150101	111		44437,4
Областные средства	*007*	*0400*	*0409*	*3150101*	*111*	*1*	*44437,4*
Иные выплаты персоналу, за исключением фонда оплаты труда	007	0400	0409	3150101	112		154,7
Областные средства	*007*	*0400*	*0409*	*3150101*	*112*	*1*	*154,7*
Закупка товаров, работ и услуг для государственных нужд	007	0400	0409	3150101	200		41771,4
Иные закупки товаров, работ и услуг для государственных нужд	007	0400	0409	3150101	240		41771,4
Закупка товаров, работ и услуг в сфере информационно-коммуникационных технологий	007	0400	0409	3150101	242		1758,9
Областные средства	*007*	*0400*	*0409*	*3150101*	*242*	*1*	*1758,9*
Прочая закупка товаров, работ и услуг для государственных нужд	007	0400	0409	3150101	244		40012,6
Областные средства	*007*	*0400*	*0409*	*3150101*	*244*	*1*	*40012,6*
Иные бюджетные ассигнования	007	0400	0409	3150101	800		801,8
Уплата налогов, сборов и иных платежей	007	0400	0409	3150101	850		801,8
Уплата налога на имущество организаций и земельного налога	007	0400	0409	3150101	851		188,0
Областные средства	*007*	*0400*	*0409*	*3150101*	*851*	*1*	*188,0*
Уплата прочих налогов, сборов и иных платежей	007	0400	0409	3150101	852		613,8
Областные средства	*007*	*0400*	*0409*	*3150101*	*852*	*1*	*613,8*
Капитальный ремонт, ремонт и содержание автомобильных дорог общего пользования	007	0400	0409	3150102			1849534,7
Закупка товаров, работ и услуг для государственных нужд	007	0400	0409	3150102	200		1794534,7
Иные закупки товаров, работ и услуг для государственных нужд	007	0400	0409	3150102	240		1794534,7
Прочая закупка товаров, работ и услуг для государственных нужд	007	0400	0409	3150102	244		1794534,7
Областные средства	*007*	*0400*	*0409*	*3150102*	*244*	*1*	*1794534,7*
Бюджетные инвестиции	007	0400	0409	3150102	400		55000,0
Бюджетные инвестиции в объекты государственной собственности государственным учреждениям	007	0400	0409	3150102	410		55000,0
Бюджетные инвестиции в объекты государственной собственности казенным учреждениям вне рамок государственного оборонного заказа	007	0400	0409	3150102	411		55000,0
Областные средства	*007*	*0400*	*0409*	*3150102*	*411*	*1*	*55000,0*
Поддержка дорожного хозяйства	007	0400	0409	3150200			643055,0
Межбюджетные трансферты	007	0400	0409	3150200	500		643055,0
Субсидии	007	0400	0409	3150200	520		643055,0
Субсидии, за исключением субсидий на софинансирование объектов капитального строительства государственной собственности и муниципальной собственности	007	0400	0409	3150200	521		643055,0
Областные средства	*007*	*0400*	*0409*	*3150200*	*521*	*1*	*643055,0*
Межведомственная инвестиционная программа	007	0400	0409	5520000			17280,0
Государственная программа Орловской области «Подготовка и проведение празднования 450-летия основания города Орла (2012-2016 годы)» в рамках межведомственной инвестиционной программы	007	0400	0409	5524100			17280,0
Подпрограмма «Мероприятия в области благоустройства, жилищно-коммунального хозяйства и дорожного строительства, связанные с подготовкой и проведением празднования 450-летия основания города Орла»	007	0400	0409	5524105			17280,0
Межбюджетные трансферты	007	0400	0409	5524105	500		17280,0
Субсидии	007	0400	0409	5524105	520		17280,0
Субсидии на софинансирование объектов капитального строительства государственной (муниципальной) собственности	007	0400	0409	5524105	522		17280,0
Областные средства	*007*	*0400*	*0409*	*5524105*	*522*	*1*	*17280,0*
Связь и информатика	007	0400	0410				4770,0
Региональные целевые программы	007	0400	0410	5220000			4770,0
Долгосрочная областная целевая программа «Развитие информационного общества на территории Орловской области (2011-2018 годы)»	007	0400	0410	5222300			4770,0
Закупка товаров, работ и услуг для государственных нужд	007	0400	0410	5222300	200		4770,0
Иные закупки товаров, работ и услуг для государственных нужд	007	0400	0410	5222300	240		4770,0
Закупка товаров, работ и услуг в сфере информационно-коммуникационных технологий	007	0400	0410	5222300	242		4770,0
Областные средства	*007*	*0400*	*0410*	*5222300*	*242*	*1*	*4770,0*
Другие вопросы в области национальной экономики	007	0400	0412				24805,6
Региональные целевые программы	007	0400	0412	5220000			5425,0
Долгосрочная областная целевая программа «Социальная поддержка инвалидов (доступная среда) на 2012-2014 годы»	007	0400	0412	5220100			275,0
Закупка товаров, работ и услуг для государственных нужд	007	0400	0412	5220100	200		275,0
Иные закупки товаров, работ и услуг для государственных нужд	007	0400	0412	5220100	240		275,0
Прочая закупка товаров, работ и услуг для государственных нужд	007	0400	0412	5220100	244		275,0
Областные средства	*007*	*0400*	*0412*	*5220100*	*244*	*1*	*275,0*
Долгосрочная областная целевая программа «Комплексные меры по совершенствованию системы профилактики правонарушений и усилению борьбы с преступностью в Орловской области в 2012-2015 годах»	007	0400	0412	5222500			1700,0
Предоставление субсидий бюджетным, автономным учреждениям и иным некоммерческим организациям	007	0400	0412	5222500	600		1700,0
Субсидии бюджетным учреждениям	007	0400	0412	5222500	610		1700,0
Субсидии бюджетным учреждениям на иные цели	007	0400	0412	5222500	612		1700,0
Областные средства	*007*	*0400*	*0412*	*5222500*	*612*	*1*	*1700,0*
Долгосрочная областная целевая программа повышения уровня дорожной безопасности «Цель-НОЛЬ» на 2010-2015 годы	007	0400	0412	5225600			3450,0
Закупка товаров, работ и услуг для государственных нужд	007	0400	0412	5225600	200		3450,0
Иные закупки товаров, работ и услуг для государственных нужд	007	0400	0412	5225600	240		3450,0
Прочая закупка товаров, работ и услуг для государственных нужд	007	0400	0412	5225600	244		3450,0
Областные средства	*007*	*0400*	*0412*	*5225600*	*244*	*1*	*3450,0*
Мероприятия в сфере национальной экономики	007	0400	0412	6800000			19380,6
Обеспечение деятельности (оказание услуг) подведомственных учреждений	007	0400	0412	6809900			19380,6
Предоставление субсидий бюджетным, автономным учреждениям и иным некоммерческим организациям	007	0400	0412	6809900	600		19380,6
Субсидии бюджетным учреждениям	007	0400	0412	6809900	610		19380,6
Субсидии бюджетным учреждениям на финансовое обеспечение государственного задания на оказание государственных услуг (выполнение работ)	007	0400	0412	6809900	611		19380,6
Областные средства	*007*	*0400*	*0412*	*6809900*	*611*	*1*	*19380,6*
ЖИЛИЩНО-КОММУНАЛЬНОЕ ХОЗЯЙСТВО	**007**	**0500**					**790038,2**
Жилищное хозяйство	007	0500	0501				649587,0
Обеспечение мероприятий по капремонту	007	0500	0501	0980000			554487,0
Субсидии в виде имущественного взноса в Федеральный фонд содействия развитию жилищного строительства	007	0500	0501	0980100			520698,0
Обеспечение мероприятий по капитальному ремонту многоквартирных домов	007	0500	0501	0980101			135698,0
Межбюджетные трансферты	007	0500	0501	0980101	500		135698,0
Субсидии	007	0500	0501	0980101	520		135698,0
Субсидии, за исключением субсидий на софинансирование объектов капитального строительства государственной собственности и муниципальной собственности	007	0500	0501	0980101	521		135698,0
Федеральные средства	*007*	*0500*	*0501*	*0980101*	*521*	*2*	*135698,0*
Обеспечение мероприятий по переселению граждан из аварийного жилищного фонда	007	0500	0501	0980102			385000,0
Межбюджетные трансферты	007	0500	0501	0980102	500		385000,0
Субсидии	007	0500	0501	0980102	520		385000,0
Субсидии, за исключением субсидий на софинансирование объектов капитального строительства государственной собственности и муниципальной собственности	007	0500	0501	0980102	521		385000,0
Федеральные средства	*007*	*0500*	*0501*	*0980102*	*521*	*2*	*385000,0*
Обеспечение мероприятий по капитальному ремонту многоквартирных домов и переселению граждан из аварийного жилищного фонда за счет средств бюджетов	007	0500	0501	0980200			33789,0
Обеспечение мероприятий по капитальному ремонту многоквартирных домов	007	0500	0501	0980201			33789,0
Межбюджетные трансферты	007	0500	0501	0980201	500		33789,0

Субсидии	007	0500	0501	0980201	520		33789,0
Субсидии, за исключением субсидий на софинансирование объектов капитального строительства государственной собственности и муниципальной собственности	007	0500	0501	0980201	521		33789,0
Областные средства	*007*	*0500*	*0501*	*0980201*	*521*	*1*	*33789,0*
Региональные целевые программы	007	0500	0501	5220000			95100,0
Долгосрочная областная целевая программа стимулирования развития жилищного строительства на территории Орловской области «Жилище» до 2015 года	007	0500	0501	5220500			90100,0
Закупка товаров, работ и услуг для государственных нужд	007	0500	0501	5220500	200		100,0
Иные закупки товаров, работ и услуг для государственных нужд	007	0500	0501	5220500	240		100,0
Закупка товаров, работ и услуг в сфере информационно-коммуникационных технологий	007	0500	0501	5220500	242		100,0
Областные средства	*007*	*0500*	*0501*	*5220500*	*242*	*1*	*100,0*
Межбюджетные трансферты	007	0500	0501	5220500	500		90000,0
Субсидии	007	0500	0501	5220500	520		90000,0
Субсидии, за исключением субсидий на софинансирование объектов капитального строительства государственной собственности и муниципальной собственности	007	0500	0501	5220500	521		90000,0
Областные средства	*007*	*0500*	*0501*	*5220500*	*521*	*1*	*90000,0*
Подпрограмма «Развитие базы строительной индустрии и промышленности строительных материалов на территории Орловской области до 2020 года» государственной программы Орловской области «Обеспечение условий и формирование комфортной среды проживания в Орловской области»	007	0500	0501	5225200			5000,0
Закупка товаров, работ и услуг для государственных нужд	007	0500	0501	5225200	200		5000,0
Иные закупки товаров, работ и услуг для государственных нужд	007	0500	0501	5225200	240		5000,0
Научно-исследовательские и опытно-конструкторские работы	007	0500	0501	5225200	241		5000,0
Областные средства	*007*	*0500*	*0501*	*5225200*	*241*	*1*	*5000,0*
Коммунальное хозяйство	007	0500	0502				111700,2
Федеральные целевые программы	007	0500	0502	1000000			61862,2
Федеральная целевая программа «Преодоление последствий радиационных аварий на период до 2015 года»	007	0500	0502	1008600			61862,2
Бюджетные инвестиции	007	0500	0502	1008600	400		61862,2
Бюджетные инвестиции в объекты государственной собственности государственным учреждениям	007	0500	0502	1008600	410		61862,2
Бюджетные инвестиции в объекты государственной собственности казенным учреждениям вне рамок государственного оборонного заказа	007	0500	0502	1008600	411		61862,2
Областные средства	*007*	*0500*	*0502*	*1008600*	*411*	*1*	*18962,2*
Федеральные средства	*007*	*0500*	*0502*	*1008600*	*411*	*2*	*42900,0*
Межведомственная инвестиционная программа	007	0500	0502	5520000			49838,0
Долгосрочная областная целевая программа «Энергосбережение в Орловской области на 2011-2015 годы и на перспективный период до 2020 года» в рамках межведомственной инвестиционной программы	007	0500	0502	5523700			24376,0
Долгосрочная областная целевая программа «Энергосбережение в Орловской области на 2011-2015 годы и на перспективный период до 2020 года» в рамках межведомственной инвестиционной программы, капитальное строительство	007	0500	0502	5523701			24376,0
Межбюджетные трансферты	007	0500	0502	5523701	500		24376,0
Субсидии	007	0500	0502	5523701	520		24376,0
Субсидии на софинансирование объектов капитального строительства государственной (муниципальной) собственности	007	0500	0502	5523701	522		24376,0
Областные средства	*007*	*0500*	*0502*	*5523701*	*522*	*1*	*24376,0*
Государственная программа Орловской области «Подготовка и проведение празднования 450-летия основания города Орла (2012-2016 годы)» в рамках межведомственной инвестиционной программы	007	0500	0502	5524100			20440,0
Подпрограмма «Мероприятия в области благоустройства, жилищно-коммунального хозяйства и дорожного строительства, связанные с подготовкой и проведением празднования 450-летия основания города Орла»	007	0500	0502	5524105			20440,0
Межбюджетные трансферты	007	0500	0502	5524105	500		20440,0
Субсидии	007	0500	0502	5524105	520		20440,0
Субсидии на софинансирование объектов капитального строительства государственной (муниципальной) собственности	007	0500	0502	5524105	522		20440,0
Областные средства	*007*	*0500*	*0502*	*5524105*	*522*	*1*	*20440,0*
Долгосрочная областная целевая программа «Обеспечение муниципальных образований Орловской области чистой водой на 2012-2017 годы» в рамках межведомственной инвестиционной программы	007	0500	0502	5524600			3712,0
Капитальное строительство в рамках долгосрочной областной целевой программы «Обеспечение муниципальных образований Орловской области чистой водой на 2012-2017 годы» в рамках межведомственной инвестиционной программы	007	0500	0502	5524601			3712,0
Межбюджетные трансферты	007	0500	0502	5524601	500		3712,0
Субсидии	007	0500	0502	5524601	520		3712,0
Субсидии на софинансирование объектов капитального строительства государственной (муниципальной) собственности	007	0500	0502	5524601	522		3712,0
Областные средства	*007*	*0500*	*0502*	*5524601*	*522*	*1*	*3712,0*
Непрограммная часть в рамках межведомственной инвестиционной программы	007	0500	0502	5524700			1310,0
Капитальное строительство, непрограммная часть в рамках межведомственной инвестиционной программы	007	0500	0502	5524701			1310,0
Межбюджетные трансферты	007	0500	0502	5524701	500		1310,0
Субсидии	007	0500	0502	5524701	520		1310,0
Субсидии на софинансирование объектов капитального строительства государственной (муниципальной) собственности	007	0500	0502	5524701	522		1310,0
Областные средства	*007*	*0500*	*0502*	*5524701*	*522*	*1*	*1310,0*
Другие вопросы в области жилищно-коммунального хозяйства	007	0500	0505				28751,0
Руководство и управление в сфере установленных функций органов государственной власти субъектов Российской Федерации и органов местного самоуправления	007	0500	0505	0020000			28751,0
Центральный аппарат	007	0500	0505	0020400			28751,0
Расходы на выплаты персоналу в целях обеспечения выполнения функций государственными органами, казенными учреждениями, органами управления государственными внебюджетными фондами	007	0500	0505	0020400	100		26844,0
Расходы на выплаты персоналу государственных органов	007	0500	0505	0020400	120		26844,0
Фонд оплаты труда и страховые взносы	007	0500	0505	0020400	121		26052,0
Областные средства	*007*	*0500*	*0505*	*0020400*	*121*	*1*	*26052,0*
Иные выплаты персоналу, за исключением фонда оплаты труда	007	0500	0505	0020400	122		792,0
Областные средства	*007*	*0500*	*0505*	*0020400*	*122*	*1*	*792,0*
Закупка товаров, работ и услуг для государственных нужд	007	0500	0505	0020400	200		1907,0
Иные закупки товаров, работ и услуг для государственных нужд	007	0500	0505	0020400	240		1907,0
Закупка товаров, работ и услуг в сфере информационно-коммуникационных технологий	007	0500	0505	0020400	242		1130,1
Областные средства	*007*	*0500*	*0505*	*0020400*	*242*	*1*	*1130,1*
Прочая закупка товаров, работ и услуг для государственных нужд	007	0500	0505	0020400	244		776,9
Областные средства	*007*	*0500*	*0505*	*0020400*	*244*	*1*	*776,9*
ОБРАЗОВАНИЕ	**007**	**0700**					**555800,9**
Общее образование	007	0700	0702				323610,0
Бюджетные инвестиции в объекты капитального строительства, не включенные в целевые программы	007	0700	0702	1020000			323610,0
Бюджетные инвестиции в объекты капитального строительства государственной собственности субъектов Российской Федерации (объекты капитального строительства собственности муниципальных образований)	007	0700	0702	1020100			323610,0
Бюджетные инвестиции в объекты капитального строительства собственности муниципальных образований	007	0700	0702	1020102			323610,0
Межбюджетные трансферты	007	0700	0702	1020102	500		323610,0
Субсидии	007	0700	0702	1020102	520		323610,0
Субсидии на софинансирование объектов капитального строительства государственной (муниципальной) собственности	007	0700	0702	1020102	522		323610,0
Федеральные средства	*007*	*0700*	*0702*	*1020102*	*522*	*2*	*323610,0*
Другие вопросы в области образования	007	0700	0709				232190,9
Федеральные целевые программы	007	0700	0709	1000000			9600,0
Федеральная целевая программа «Развитие физической культуры и спорта в Российской Федерации на 2006-2015 годы»	007	0700	0709	1005800			9600,0
Расходы общепрограммного характера по Федеральной целевой программе «Развитие физической культуры и спорта в Российской Федерации на 2006-2015 годы»	007	0700	0709	1005802			9600,0
Бюджетные инвестиции	007	0700	0709	1005802	400		9600,0
Бюджетные инвестиции в объекты государственной собственности государственным учреждениям	007	0700	0709	1005802	410		9600,0
Бюджетные инвестиции в объекты государственной собственности казенным учреждениям вне рамок государственного оборонного заказа	007	0700	0709	1005802	411		9600,0
Областные средства	*007*	*0700*	*0709*	*1005802*	*411*	*1*	*9600,0*
Бюджетные инвестиции в объекты капитального строительства, не включенные в целевые программы	007	0700	0709	1020000			26100,0
Бюджетные инвестиции в объекты капитального строительства государственной собственности субъектов Российской Федерации (объекты капитального строительства собственности муниципальных образований)	007	0700	0709	1020100			26100,0
Бюджетные инвестиции в объекты капитального строительства государственной собственности субъектов Российской Федерации	007	0700	0709	1020101			26100,0
Бюджетные инвестиции	007	0700	0709	1020101	400		26100,0
Бюджетные инвестиции в объекты государственной собственности государственным учреждениям	007	0700	0709	1020101	410		26100,0
Бюджетные инвестиции в объекты государственной собственности казенным учреждениям вне рамок государственного оборонного заказа	007	0700	0709	1020101	411		26100,0
Федеральные средства	*007*	*0700*	*0709*	*1020101*	*411*	*2*	*26100,0*
Межведомственная инвестиционная программа	007	0700	0709	5520000			196490,9
Долгосрочная областная целевая программа «Строительство теплых санитарно-гигиенических помещений в общеобразовательных учреждениях Орловской области на 2012-2014 годы»	007	0700	0709	5520600			8400,0
Капитальное строительство в рамках долгосрочной областной целевой программы «Строительство теплых санитарно-гигиенических помещений в общеобразовательных учреждениях Орловской области на 2012-2014 годы»	007	0700	0709	5520601			8400,0
Бюджетные инвестиции	007	0700	0709	5520601	400		3000,0
Бюджетные инвестиции в объекты государственной собственности государственным учреждениям	007	0700	0709	5520601	410		3000,0
Бюджетные инвестиции в объекты государственной собственности казенным учреждениям вне рамок государственного оборонного заказа	007	0700	0709	5520601	411		3000,0
Областные средства	*007*	*0700*	*0709*	*5520601*	*411*	*1*	*3000,0*
Межбюджетные трансферты	007	0700	0709	5520601	500		5400,0
Субсидии	007	0700	0709	5520601	520		5400,0
Субсидии на софинансирование объектов капитального строительства государственной (муниципальной) собственности	007	0700	0709	5520601	522		5400,0
Областные средства	*007*	*0700*	*0709*	*5520601*	*522*	*1*	*5400,0*
Государственная программа Орловской области «Подготовка и проведение празднования 450-летия основания города Орла (2012-2016 годы)» в рамках межведомственной инвестиционной программы	007	0700	0709	5524100			69445,0
Подпрограмма «Строительство, реконструкция и модернизация объектов образования»	007	0700	0709	5524103			69445,0
Бюджетные инвестиции	007	0700	0709	5524103	400		2900,0
Бюджетные инвестиции в объекты государственной собственности государственным учреждениям	007	0700	0709	5524103	410		2900,0
Бюджетные инвестиции в объекты государственной собственности казенным учреждениям вне рамок государственного оборонного заказа	007	0700	0709	5524103	411		2900,0
Областные средства	*007*	*0700*	*0709*	*5524103*	*411*	*1*	*2900,0*
Межбюджетные трансферты	007	0700	0709	5524103	500		66545,0
Субсидии	007	0700	0709	5524103	520		66545,0
Субсидии на софинансирование объектов капитального строительства государственной (муниципальной) собственности	007	0700	0709	5524103	522		66545,0
Областные средства	*007*	*0700*	*0709*	*5524103*	*522*	*1*	*66545,0*
Непрограммная часть в рамках межведомственной инвестиционной программы	007	0700	0709	5524700			118645,9
Капитальное строительство, непрограммная часть в рамках межведомственной инвестиционной программы	007	0700	0709	5524701			64400,0
Бюджетные инвестиции	007	0700	0709	5524701	400		31500,0
Бюджетные инвестиции в объекты государственной собственности государственным учреждениям	007	0700	0709	5524701	410		31500,0
Бюджетные инвестиции в объекты государственной собственности казенным учреждениям вне рамок государственного оборонного заказа	007	0700	0709	5524701	411		31500,0
Областные средства	*007*	*0700*	*0709*	*5524701*	*411*	*1*	*31500,0*
Межбюджетные трансферты	007	0700	0709	5524701	500		32900,0
Субсидии	007	0700	0709	5524701	520		32900,0
Субсидии на софинансирование объектов капитального строительства государственной (муниципальной) собственности	007	0700	0709	5524701	522		32900,0
Областные средства	*007*	*0700*	*0709*	*5524701*	*522*	*1*	*32900,0*
Капитальный ремонт, непрограммная часть в рамках межведомственной инвестиционной программы	007	0700	0709	5524702			54245,9
Закупка товаров, работ и услуг для государственных нужд	007	0700	0709	5524702	200		39245,9
Иные закупки товаров, работ и услуг для государственных нужд	007	0700	0709	5524702	240		39245,9
Закупка товаров, работ, услуг в целях капитального ремонта государственного (муниципального) имущества	007	0700	0709	5524702	243		39245,9
Областные средства	*007*	*0700*	*0709*	*5524702*	*243*	*1*	*39245,9*
Межбюджетные трансферты	007	0700	0709	5524702	500		15000,0
Субсидии	007	0700	0709	5524702	520		15000,0
Субсидии, за исключением субсидий на софинансирование объектов капитального строительства государственной собственности и муниципальной собственности	007	0700	0709	5524702	521		15000,0
Областные средства	*007*	*0700*	*0709*	*5524702*	*521*	*1*	*15000,0*
КУЛЬТУРА, КИНЕМАТОГРАФИЯ	**007**	**0800**					**264278,0**
Культура	007	0800	0801				264278,0
Бюджетные инвестиции в объекты капитального строительства, не включенные в целевые программы	007	0800	0801	1020000			224980,0
Бюджетные инвестиции в объекты капитального строительства государственной собственности субъектов Российской Федерации (объекты капитального строительства собственности муниципальных образований)	007	0800	0801	1020100			224980,0
Бюджетные инвестиции в объекты капитального строительства государственной собственности субъектов Российской Федерации	007	0800	0801	1020101			21540,0
Бюджетные инвестиции	007	0800	0801	1020101	400		21540,0
Бюджетные инвестиции в объекты государственной собственности государственным учреждениям	007	0800	0801	1020101	410		21540,0
Бюджетные инвестиции в объекты государственной собственности казенным учреждениям вне рамок государственного оборонного заказа	007	0800	0801	1020101	411		21540,0
Федеральные средства	*007*	*0800*	*0801*	*1020101*	*411*	*2*	*21540,0*
Бюджетные инвестиции в объекты капитального строительства собственности муниципальных образований	007	0800	0801	1020102			203440,0
Межбюджетные трансферты	007	0800	0801	1020102	500		203440,0
Субсидии	007	0800	0801	1020102	520		203440,0
Субсидии на софинансирование объектов капитального строительства государственной (муниципальной) собственности	007	0800	0801	1020102	522		203440,0
Федеральные средства	*007*	*0800*	*0801*	*1020102*	*522*	*2*	*203440,0*
Региональные целевые программы	007	0800	0801	5220000			1400,0
Государственная программа Орловской области «Подготовка и проведение празднования 450-летия основания города Орла (2012-2016 годы)»	007	0800	0801	5224100			1400,0
Подпрограмма «Подготовка и проведение культурных мероприятий и комплексное развитие объектов культуры»	007	0800	0801	5224101			1400,0
Межбюджетные трансферты	007	0800	0801	5224101	500		1400,0
Субсидии	007	0800	0801	5224101	520		1400,0
Субсидии, за исключением субсидий на софинансирование объектов капитального строительства государственной собственности и муниципальной собственности	007	0800	0801	5224101	521		1400,0
Областные средства	*007*	*0800*	*0801*	*5224101*	*521*	*1*	*1400,0*
Межведомственная инвестиционная программа	007	0800	0801	5520000			37898,0
Государственная программа Орловской области «Подготовка и проведение празднования 450-летия основания города Орла (2012-2016 годы)» в рамках межведомственной инвестиционной программы	007	0800	0801	5524100			21360,0
Подпрограмма «Подготовка и проведение культурных мероприятий и комплексное развитие объектов культуры» в рамках межведомственной инвестиционной программы	007	0800	0801	5524101			21360,0
Бюджетные инвестиции	007	0800	0801	5524101	400		21360,0
Бюджетные инвестиции в объекты государственной собственности государственным учреждениям	007	0800	0801	5524101	410		21360,0
Бюджетные инвестиции в объекты государственной собственности казенным учреждениям вне рамок государственного оборонного заказа	007	0800	0801	5524101	411		21360,0
Областные средства	*007*	*0800*	*0801*	*5524101*	*411*	*1*	*21360,0*
Непрограммная часть в рамках межведомственной инвестиционной программы	007	0800	0801	5524700			16538,0
Капитальный ремонт, непрограммная часть в рамках межведомственной инвестиционной программы	007	0800	0801	5524702			16538,0
Закупка товаров, работ и услуг для государственных нужд	007	0800	0801	5524702	200		11510,0
Иные закупки товаров, работ и услуг для государственных нужд	007	0800	0801	5524702	240		11510,0
Закупка товаров, работ, услуг в целях капитального ремонта государственного (муниципального) имущества	007	0800	0801	5524702	243		11510,0
Областные средства	*007*	*0800*	*0801*	*5524702*	*243*	*1*	*11510,0*
Межбюджетные трансферты	007	0800	0801	5524702	500		5028,0
Субсидии	007	0800	0801	5524702	520		5028,0
Субсидии, за исключением субсидий на софинансирование объектов капитального строительства государственной собственности и муниципальной собственности	007	0800	0801	5524702	521		5028,0
Областные средства	*007*	*0800*	*0801*	*5524702*	*521*	*1*	*5028,0*
ЗДРАВООХРАНЕНИЕ	**007**	**0900**					**358325,7**
Амбулаторная помощь	007	0900	0902				15083,0
Федеральные целевые программы	007	0900	0902	1000000			15083,0
Федеральная целевая программа «Социальное развитие села до 2013 года»	007	0900	0902	1001100			15083,0
Реализация мероприятий Федеральной целевой программы «Социальное развитие села до 2013 года»	007	0900	0902	1001199			15083,0
Бюджетные инвестиции	007	0900	0902	1001199	400		15083,0
Бюджетные инвестиции в объекты государственной собственности государственным учреждениям	007	0900	0902	1001199	410		15083,0
Бюджетные инвестиции в объекты государственной собственности казенным учреждениям вне рамок государственного оборонного заказа	007	0900	0902	1001199	411		15083,0
Областные средства	*007*	*0900*	*0902*	*1001199*	*411*	*1*	*10083,0*
Федеральные средства	*007*	*0900*	*0902*	*1001199*	*411*	*2*	*5000,0*
Другие вопросы в области здравоохранения	007	0900	0909				343242,7
Федеральные целевые программы	007	0900	0909	1000000			34300,0
Федеральная целевая программа «Преодоление последствий радиационных аварий на период до 2015 года»	007	0900	0909	1008600			34300,0
Бюджетные инвестиции	007	0900	0909	1008600	400		34300,0
Бюджетные инвестиции в объекты государственной собственности государственным учреждениям	007	0900	0909	1008600	410		34300,0
Бюджетные инвестиции в объекты государственной собственности казенным учреждениям вне рамок государственного оборонного заказа	007	0900	0909	1008600	411		34300,0
Областные средства	*007*	*0900*	*0909*	*1008600*	*411*	*1*	*19300,0*
Федеральные средства	*007*	*0900*	*0909*	*1008600*	*411*	*2*	*15000,0*
Бюджетные инвестиции в объекты капитального строительства, не включенные в целевые программы	007	0900	0909	1020000			86000,0
Бюджетные инвестиции в объекты капитального строительства государственной собственности субъектов Российской Федерации (объекты капитального строительства собственности муниципальных образований)	007	0900	0909	1020100			86000,0
Бюджетные инвестиции в объекты капитального строительства государственной собственности субъектов Российской Федерации	007	0900	0909	1020101			86000,0
Бюджетные инвестиции	007	0900	0909	1020101	400		86000,0
Бюджетные инвестиции в объекты государственной собственности государственным учреждениям	007	0900	0909	1020101	410		86000,0
Бюджетные инвестиции в объекты государственной собственности казенным учреждениям вне рамок государственного оборонного заказа	007	0900	0909	1020101	411		86000,0
Федеральные средства	*007*	*0900*	*0909*	*1020101*	*411*	*2*	*86000,0*
Межведомственная инвестиционная программа	007	0900	0909	5520000			222942,7
Государственная программа Орловской области «Подготовка и проведение празднования 450-летия основания города Орла (2012-2016 годы)» в рамках межведомственной инвестиционной программы	007	0900	0909	5524100			166000,0
Подпрограмма «Улучшение материально-технической базы учреждений здравоохранения в рамках мероприятий, связанных с подготовкой и проведением празднования 450-летия основания города Орла»	007	0900	0909	5524102			166000,0
Бюджетные инвестиции	007	0900	0909	5524102	400		166000,0
Бюджетные инвестиции в объекты государственной собственности государственным учреждениям	007	0900	0909	5524102	410		166000,0
Бюджетные инвестиции в объекты государственной собственности казенным учреждениям вне рамок государственного оборонного заказа	007	0900	0909	5524102	411		166000,0
Областные средства	*007*	*0900*	*0909*	*5524102*	*411*	*1*	*166000,0*
Непрограммная часть в рамках межведомственной инвестиционной программы	007	0900	0909	5524700			56942,7
Капитальное строительство, непрограммная часть в рамках межведомственной инвестиционной программы	007	0900	0909	5524701			56942,7
Бюджетные инвестиции	007	0900	0909	5524701	400		56942,7
Бюджетные инвестиции в объекты государственной собственности государственным учреждениям	007	0900	0909	5524701	410		56942,7
Бюджетные инвестиции в объекты государственной собственности казенным учреждениям вне рамок государственного оборонного заказа	007	0900	0909	5524701	411		56942,7
Областные средства	*007*	*0900*	*0909*	*5524701*	*411*	*1*	*56942,7*
СОЦИАЛЬНАЯ ПОЛИТИКА	**007**	**1000**					**373354,3**
Социальное обеспечение населения	007	1000	1003				348354,3
Социальная помощь	007	1000	1003	5050000			348354,3
Обеспечение жильем инвалидов войны и инвалидов боевых действий, участников Великой Отечественной войны, ветеранов боевых действий, военнослужащих, проходивших военную службу в период с 22 июня 1941 года по 3 сентября 1945 года, граждан, награжденных знаком «Жителю блокадного Ленинграда», лиц, работавших на военных объектах в период Великой Отечественной войны, членов семей погибших (умерших) инвалидов войны, участников Великой Отечественной войны, ветеранов боевых действий, инвалидов и семей, имеющих детей-инвалидов	007	1000	1003	5053400			289993,3
Обеспечение жильем отдельных категорий граждан, установленных Федеральным Законом от 12 января 1995 года № 5-ФЗ «О ветеранах», в соответствии с Указом Президента Российской Федерации от 7 мая 2008 года № 714 «Об обеспечении жильем ветеранов Великой отечественной войны 1941-1945 годов»	007	1000	1003	5053401			275061,6
Межбюджетные трансферты	007	1000	1003	5053401	500		275061,6
Субвенции	007	1000	1003	5053401	530		275061,6
Федеральные средства	*007*	*1000*	*1003*	*5053401*	*530*	*2*	*275061,6*
Обеспечение жильем отдельных категорий граждан, установленных Федеральными законами от 12 января 1995 года № 5-ФЗ «О ветеранах» и от 24 ноября 1995 года № 181-ФЗ «О социальной защите инвалидов в Российской Федерации»	007	1000	1003	5053402			14931,7
Межбюджетные трансферты	007	1000	1003	5053402	500		14931,7
Субвенции	007	1000	1003	5053402	530		14931,7
Федеральные средства	*007*	*1000*	*1003*	*5053402*	*530*	*2*	*14931,7*
Обеспечение равной доступности услуг общественного транспорта на территории соответствующего субъекта Российской Федерации для отдельных категорий граждан, оказание мер социальной поддержки которым относится к ведению Российской Федерации и субъектов Российской Федерации	007	1000	1003	5053700			58361,0
Социальное обеспечение и иные выплаты населению	007	1000	1003	5053700	300		58361,0
Социальные выплаты гражданам, кроме публичных нормативных социальных выплат	007	1000	1003	5053700	320		58361,0
Областные средства	*007*	*1000*	*1003*	*5053700*	*320*	*1*	*58361,0*
Другие вопросы в области социальной политики	007	1000	1006				25000,0
Межведомственная инвестиционная программа	007	1000	1006	5520000			25000,0
Долгосрочная областная целевая программа «Социальная поддержка инвалидов (доступная среда) на 2012-2014 годы» в рамках межведомственной инвестиционной программы	007	1000	1006	5520100			25000,0
Капитальное строительство по долгосрочной областной целевой программе «Социальная поддержка инвалидов (Доступная среда) на 2012-2014 годы» в рамках межведомственной инвестиционной программы	007	1000	1006	5520101			25000,0
Бюджетные инвестиции	007	1000	1006	5520101	400		25000,0
Бюджетные инвестиции в объекты государственной собственности государственным учреждениям	007	1000	1006	5520101	410		25000,0

Продолжение на 30-й стр.

Продолжение. Начало на 2-й стр.

Бюджетные инвестиции в объекты государственной собственности казенным учреждениям вне рамок государственного оборонного заказа	007	1000	1006	5520101	411		25000,0
Областные средства	*007*	*1000*	*1006*	*5520101*	*411*	*1*	*25000,0*
Физическая культура и спорт	**007**	**1100**					**305100,0**
Массовый спорт	007	1100	1102				305100,0
Федеральные целевые программы	007	1100	1102	1000000			245000,0
Федеральная целевая программа «Развитие физической культуры и спорта в Российской Федерации на 2006-2015 годы»	007	1100	1102	1005800			245000,0
Расходы общепрограммного характера по Федеральной целевой программе «Развитие физической культуры и спорта в Российской Федерации на 2006-2015 годы»	007	1100	1102	1005802			245000,0
Бюджетные инвестиции	007	1100	1102	1005802	400		245000,0
Бюджетные инвестиции в объекты государственной собственности государственным учреждениям	007	1100	1102	1005802	410		245000,0
Бюджетные инвестиции в объекты государственной собственности казенным учреждениям вне рамок государственного оборонного заказа	007	1100	1102	1005802	411		245000,0
Федеральные средства	*007*	*1100*	*1102*	*1005802*	*411*	*2*	*245000,0*
Межведомственная инвестиционная программа	007	1100	1102	5520000			60100,0
Государственная программа Орловской области «Подготовка и проведение празднования 450-летия основания города Орла (2012-2016 годы)» в рамках межведомственной инвестиционной программы	007	1100	1102	5524100			60100,0
Подпрограмма «Строительство и реконструкция спортивных сооружений»	007	1100	1102	5524104			60100,0
Бюджетные инвестиции	007	1100	1102	5524104	400		60100,0
Бюджетные инвестиции в объекты государственной собственности государственным учреждениям	007	1100	1102	5524104	410		60100,0
Бюджетные инвестиции в объекты государственной собственности казенным учреждениям вне рамок государственного оборонного заказа	007	1100	1102	5524104	411		60100,0
Областные средства	*007*	*1100*	*1102*	*5524104*	*411*	*1*	*60100,0*
Департамент сельского хозяйства Орловской области	**008**						**2581929,5**
Областные средства	**1**						**445169,4**
Федеральные средства	**2**						**2136760,1**
НАЦИОНАЛЬНАЯ ЭКОНОМИКА	**008**	**0400**					**2452769,2**
Сельское хозяйство и рыболовство	008	0400	0405				2452769,2
Руководство и управление в сфере установленных функций органов государственной власти субъектов Российской Федерации и органов местного самоуправления	008	0400	0405	0020000			43739,2
Центральный аппарат	008	0400	0405	0020400			43739,2
Расходы на выплаты персоналу в целях обеспечения выполнения функций государственными органами, казенными учреждениями, органами управления государственными внебюджетными фондами	008	0400	0405	0020400	100		32350,7
Расходы на выплаты персоналу государственных органов	008	0400	0405	0020400	120		32350,7
Фонд оплаты труда и страховые взносы	008	0400	0405	0020400	121		31660,7
Областные средства	*008*	*0400*	*0405*	*0020400*	*121*	*1*	*31660,7*
Иные выплаты персоналу, за исключением фонда оплаты труда	008	0400	0405	0020400	122		690,0
Областные средства	*008*	*0400*	*0405*	*0020400*	*122*	*1*	*690,0*
Закупка товаров, работ и услуг для государственных нужд	008	0400	0405	0020400	200		11084,1
Иные закупки товаров, работ и услуг для государственных нужд	008	0400	0405	0020400	240		11084,1
Закупка товаров, работ и услуг в сфере информационно-коммуникационных технологий	008	0400	0405	0020400	242		1734,0
Областные средства	*008*	*0400*	*0405*	*0020400*	*242*	*1*	*1734,0*
Прочая закупка товаров, работ и услуг для государственных нужд	008	0400	0405	0020400	244		9350,1
Областные средства	*008*	*0400*	*0405*	*0020400*	*244*	*1*	*9350,1*
Иные бюджетные ассигнования	008	0400	0405	0020400	800		304,4
Исполнение судебных актов	008	0400	0405	0020400	830		304,4
Исполнение судебных актов Российской Федерации и мировых соглашений по возмещению вреда, причиненного в результате незаконных действий (бездействия) органов государственной власти (государственных органов) либо должностных лиц этих органов, а также в результате деятельности казенных учреждений	008	0400	0405	0020400	831		304,4
Областные средства	*008*	*0400*	*0405*	*0020400*	*831*	*1*	*304,4*
Государственная поддержка сельского хозяйства	008	0400	0405	2600000			2322819,1
Возмещение части затрат на приобретение элитных семян	008	0400	0405	2600100			27544,0
Иные бюджетные ассигнования	008	0400	0405	2600100	800		27544,0
Субсидии юридическим лицам (кроме государственных учреждений) и физическим лицам - производителям товаров, работ, услуг	008	0400	0405	2600100	810		27544,0
Областные средства	*008*	*0400*	*0405*	*2600100*	*810*	*1*	*1377,2*
Федеральные средства	*008*	*0400*	*0405*	*2600100*	*810*	*2*	*26166,8*
Возмещение части затрат на раскорчевку выбывших из эксплуатации старых садов и рекультивацию раскорчеванных площадей	008	0400	0405	2600300			5313,0
Иные бюджетные ассигнования	008	0400	0405	2600300	800		5313,0
Субсидии юридическим лицам (кроме государственных учреждений) и физическим лицам - производителям товаров, работ, услуг	008	0400	0405	2600300	810		5313,0
Областные средства	*008*	*0400*	*0405*	*2600300*	*810*	*1*	*938,0*
Федеральные средства	*008*	*0400*	*0405*	*2600300*	*810*	*2*	*4375,0*
Мероприятия в области сельскохозяйственного производства	008	0400	0405	2600400			18360,0
Закупка товаров, работ и услуг для государственных нужд	008	0400	0405	2600400	200		17260,0
Иные закупки товаров, работ и услуг для государственных нужд	008	0400	0405	2600400	240		17260,0
Научно-исследовательские и опытно-конструкторские работы	008	0400	0405	2600400	241		5000,0
Областные средства	*008*	*0400*	*0405*	*2600400*	*241*	*1*	*5000,0*
Прочая закупка товаров, работ и услуг для государственных нужд	008	0400	0405	2600400	244		12260,0
Областные средства	*008*	*0400*	*0405*	*2600400*	*244*	*1*	*12260,0*
Иные бюджетные ассигнования	008	0400	0405	2600400	800		1100,0
Субсидии юридическим лицам (кроме государственных учреждений) и физическим лицам - производителям товаров, работ, услуг	008	0400	0405	2600400	810		1100,0
Областные средства	*008*	*0400*	*0405*	*2600400*	*810*	*1*	*1100,0*
Возмещение части затрат на закладку и уход за многолетними плодовыми и ягодными насаждениями	008	0400	0405	2600500			2131,0
Иные бюджетные ассигнования	008	0400	0405	2600500	800		2131,0
Субсидии юридическим лицам (кроме государственных учреждений) и физическим лицам - производителям товаров, работ, услуг	008	0400	0405	2600500	810		2131,0
Областные средства	*008*	*0400*	*0405*	*2600500*	*810*	*1*	*206,0*
Федеральные средства	*008*	*0400*	*0405*	*2600500*	*810*	*2*	*1925,0*
Возмещение части процентной ставки по краткосрочным кредитам (займам) на развитие растениеводства, переработки и реализации продукции растениеводства	008	0400	0405	2600900			127132,0
Иные бюджетные ассигнования	008	0400	0405	2600900	800		127132,0
Субсидии юридическим лицам (кроме государственных учреждений) и физическим лицам - производителям товаров, работ, услуг	008	0400	0405	2600900	810		127132,0
Областные средства	*008*	*0400*	*0405*	*2600900*	*810*	*1*	*12160,0*
Федеральные средства	*008*	*0400*	*0405*	*2600900*	*810*	*2*	*114972,0*
Возмещение части процентной ставки по инвестиционным кредитам (займам) на развитие растениеводства, переработки и развития инфраструктуры и логистического обеспечения рынков продукции растениеводства	008	0400	0405	2601000			92790,0
Иные бюджетные ассигнования	008	0400	0405	2601000	800		92790,0
Субсидии юридическим лицам (кроме государственных учреждений) и физическим лицам - производителям товаров, работ, услуг	008	0400	0405	2601000	810		92790,0
Областные средства	*008*	*0400*	*0405*	*2601000*	*810*	*1*	*7700,0*
Федеральные средства	*008*	*0400*	*0405*	*2601000*	*810*	*2*	*85090,0*
Возмещение части затрат сельскохозяйственных товаропроизводителей на уплату страховой премии, начисленной по договору сельскохозяйственного страхования в области растениеводства	008	0400	0405	2601100			105200,0
Иные бюджетные ассигнования	008	0400	0405	2601100	800		105200,0
Субсидии юридическим лицам (кроме государственных учреждений) и физическим лицам - производителям товаров, работ, услуг	008	0400	0405	2601100	810		105200,0
Областные средства	*008*	*0400*	*0405*	*2601100*	*810*	*1*	*5260,0*
Федеральные средства	*008*	*0400*	*0405*	*2601100*	*810*	*2*	*99940,0*
Оказание несвязанной поддержки сельскохозяйственным производителям в области растениеводства	008	0400	0405	2601200			220348,0
Иные бюджетные ассигнования	008	0400	0405	2601200	800		220348,0
Субсидии юридическим лицам (кроме государственных учреждений) и физическим лицам - производителям товаров, работ, услуг	008	0400	0405	2601200	810		220348,0
Областные средства	*008*	*0400*	*0405*	*2601200*	*810*	*1*	*20203,0*
Федеральные средства	*008*	*0400*	*0405*	*2601200*	*810*	*2*	*200145,0*
Поддержки племенного животноводства	008	0400	0405	2601300			100751,5
Иные бюджетные ассигнования	008	0400	0405	2601300	800		100751,5
Субсидии юридическим лицам (кроме государственных учреждений) и физическим лицам - производителям товаров, работ, услуг	008	0400	0405	2601300	810		100751,5
Областные средства	*008*	*0400*	*0405*	*2601300*	*810*	*1*	*24037,6*
Федеральные средства	*008*	*0400*	*0405*	*2601300*	*810*	*2*	*76713,9*
Субсидии на 1 литр реализованного товарного молока	008	0400	0405	2601400			190000,0
Иные бюджетные ассигнования	008	0400	0405	2601400	800		190000,0
Субсидии юридическим лицам (кроме государственных учреждений) и физическим лицам - производителям товаров, работ, услуг	008	0400	0405	2601400	810		190000,0
Областные средства	*008*	*0400*	*0405*	*2601400*	*810*	*1*	*38000,0*
Федеральные средства	*008*	*0400*	*0405*	*2601400*	*810*	*2*	*152000,0*
Субсидии на поддержку экономически значимых региональных программ	008	0400	0405	2601900			511407,3
Иные бюджетные ассигнования	008	0400	0405	2601900	800		511407,3
Субсидии юридическим лицам (кроме государственных учреждений) и физическим лицам - производителям товаров, работ, услуг	008	0400	0405	2601900	810		511407,3
Федеральные средства	*008*	*0400*	*0405*	*2601900*	*810*	*2*	*511407,3*
Возмещение части процентной ставки по краткосрочным кредитам (займам) на развитие животноводства, переработки и реализации продукции животноводства	008	0400	0405	2602000			12180,0
Иные бюджетные ассигнования	008	0400	0405	2602000	800		12180,0
Субсидии юридическим лицам (кроме государственных учреждений) и физическим лицам - производителям товаров, работ, услуг	008	0400	0405	2602000	810		12180,0
Областные средства	*008*	*0400*	*0405*	*2602000*	*810*	*1*	*2800,0*
Федеральные средства	*008*	*0400*	*0405*	*2602000*	*810*	*2*	*9380,0*
Возмещение части процентной ставки по инвестиционным кредитам (займам) на развитие животноводства, переработки и развития инфраструктуры и логистического обеспечения рынков продукции животноводства	008	0400	0405	2602100			855114,3
Иные бюджетные ассигнования	008	0400	0405	2602100	800		855114,3
Субсидии юридическим лицам (кроме государственных учреждений) и физическим лицам - производителям товаров, работ, услуг	008	0400	0405	2602100	810		855114,3
Областные средства	*008*	*0400*	*0405*	*2602100*	*810*	*1*	*89547,6*
Федеральные средства	*008*	*0400*	*0405*	*2602100*	*810*	*2*	*765566,7*
Возмещение части затрат сельскохозяйственных товаропроизводителей на уплату страховой премии, начисленной по договору сельскохозяйственного страхования в области животноводства	008	0400	0405	2602200			10800,0
Иные бюджетные ассигнования	008	0400	0405	2602200	800		10800,0
Субсидии юридическим лицам (кроме государственных учреждений) и физическим лицам - производителям товаров, работ, услуг	008	0400	0405	2602200	810		10800,0
Областные средства	*008*	*0400*	*0405*	*2602200*	*810*	*1*	*540,0*
Федеральные средства	*008*	*0400*	*0405*	*2602200*	*810*	*2*	*10260,0*
Поддержка племенного крупного рогатого скота мясного направления	008	0400	0405	2602500			18798,0
Иные бюджетные ассигнования	008	0400	0405	2602500	800		18798,0
Субсидии юридическим лицам (кроме государственных учреждений) и физическим лицам - производителям товаров, работ, услуг	008	0400	0405	2602500	810		18798,0
Областные средства	*008*	*0400*	*0405*	*2602500*	*810*	*1*	*3759,6*
Федеральные средства	*008*	*0400*	*0405*	*2602500*	*810*	*2*	*15038,4*
Возмещение части процентной ставки по инвестиционным кредитам на строительство и реконструкцию объектов мясного скотоводства	008	0400	0405	2602700			5350,0
Иные бюджетные ассигнования	008	0400	0405	2602700	800		5350,0
Субсидии юридическим лицам (кроме государственных учреждений) и физическим лицам - производителям товаров, работ, услуг	008	0400	0405	2602700	810		5350,0
Областные средства	*008*	*0400*	*0405*	*2602700*	*810*	*1*	*1070,0*
Федеральные средства	*008*	*0400*	*0405*	*2602700*	*810*	*2*	*4280,0*
Возмещение части процентной ставки по долгосрочным, среднесрочным и краткосрочным кредитам, взятым малыми формами хозяйствования	008	0400	0405	2603000			19600,0
Иные бюджетные ассигнования	008	0400	0405	2603000	800		19600,0
Субсидии юридическим лицам (кроме государственных учреждений) и физическим лицам - производителям товаров, работ, услуг	008	0400	0405	2603000	810		19600,0
Областные средства	*008*	*0400*	*0405*	*2603000*	*810*	*1*	*5200,0*
Федеральные средства	*008*	*0400*	*0405*	*2603000*	*810*	*2*	*14400,0*
Учреждения, обеспечивающие предоставление услуг в области сельского хозяйства, охраны и использования объектов животного мира	008	0400	0405	2610000			10248,9
Обеспечение деятельности (оказание услуг) подведомственных учреждений	008	0400	0405	2619900			10248,9
Предоставление субсидий бюджетным, автономным учреждениям и иным некоммерческим организациям	008	0400	0405	2619900	600		10248,9
Субсидии бюджетным учреждениям	008	0400	0405	2619900	610		10248,9
Субсидии бюджетным учреждениям на финансовое обеспечение государственного задания на оказание государственных услуг (выполнение работ)	008	0400	0405	2619900	611		7489,3
Областные средства	*008*	*0400*	*0405*	*2619900*	*611*	*1*	*7489,3*
Субсидии бюджетным учреждениям на иные цели	008	0400	0405	2619900	612		2759,6
Областные средства	*008*	*0400*	*0405*	*2619900*	*612*	*1*	*2759,6*
Региональные целевые программы	008	0400	0405	5220000			75962,1
Долгосрочная областная целевая программа «Развитие пищевой и перерабатывающей промышленности в Орловской области на 2011-2013 годы»	008	0400	0405	5220800			13992,0
Иные бюджетные ассигнования	008	0400	0405	5220800	800		13992,0
Субсидии юридическим лицам (кроме государственных учреждений) и физическим лицам - производителям товаров, работ, услуг	008	0400	0405	5220800	810		13992,0
Областные средства	*008*	*0400*	*0405*	*5220800*	*810*	*1*	*13992,0*
Долгосрочная областная целевая программа «Развитие молочного скотоводства и увеличение производства молока в Орловской области на 2012-2016 годы»	008	0400	0405	5221900			26500,0
Иные бюджетные ассигнования	008	0400	0405	5221900	800		26500,0
Субсидии юридическим лицам (кроме государственных учреждений) и физическим лицам - производителям товаров, работ, услуг	008	0400	0405	5221900	810		26500,0
Областные средства	*008*	*0400*	*0405*	*5221900*	*810*	*1*	*26500,0*
Долгосрочная областная целевая программа «Развитие овоще- и картофелепродуктового подкомплекса на мелиорируемых землях в сельскохозяйственных организациях и крестьянских (фермерских) хозяйствах Орловской области на 2012-2015 годы»	008	0400	0405	5223500			17000,0
Иные бюджетные ассигнования	008	0400	0405	5223500	800		17000,0
Субсидии юридическим лицам (кроме государственных учреждений) и физическим лицам - производителям товаров, работ, услуг	008	0400	0405	5223500	810		17000,0
Областные средства	*008*	*0400*	*0405*	*5223500*	*810*	*1*	*17000,0*
Долгосрочная областная целевая программа «Развитие крестьянских (фермерских) хозяйств и других малых форм хозяйствования в сельской местности в Орловской области на 2012-2015 годы»	008	0400	0405	5223600			18470,1
Гранты на развитие семейных животноводческих ферм	008	0400	0405	5223601			6000,0
Иные бюджетные ассигнования	008	0400	0405	5223601	800		6000,0
Субсидии юридическим лицам (кроме государственных учреждений) и физическим лицам - производителям товаров, работ, услуг	008	0400	0405	5223601	810		6000,0
Областные средства	*008*	*0400*	*0405*	*5223601*	*810*	*1*	*6000,0*
Гранты на создание и развитие крестьянских (фермерских) хозяйств, единовременная помощь на бытовое устройство начинающих фермеров	008	0400	0405	5223602			7290,0
Иные бюджетные ассигнования	008	0400	0405	5223602	800		7290,0
Субсидии юридическим лицам (кроме государственных учреждений) и физическим лицам - производителям товаров, работ, услуг	008	0400	0405	5223602	810		7290,0
Областные средства	*008*	*0400*	*0405*	*5223602*	*810*	*1*	*7290,0*
Субсидирование затрат на оформление в собственность крестьянских (фермерских) хозяйств, включая индивидуальных предпринимателей, используемых ими земельных участков земель сельскохозяйственного назначения	008	0400	0405	5223603			178,0
Иные бюджетные ассигнования	008	0400	0405	5223603	800		178,0
Субсидии юридическим лицам (кроме государственных учреждений) и физическим лицам - производителям товаров, работ, услуг	008	0400	0405	5223603	810		178,0
Областные средства	*008*	*0400*	*0405*	*5223603*	*810*	*1*	*178,0*
Развитие сельскохозяйственной потребительской кооперации	008	0400	0405	5223604			4802,1
Иные бюджетные ассигнования	008	0400	0405	5223604	800		4802,1
Субсидии юридическим лицам (кроме государственных учреждений) и физическим лицам - производителям товаров, работ, услуг	008	0400	0405	5223604	810		4802,1
Областные средства	*008*	*0400*	*0405*	*5223604*	*810*	*1*	*4802,1*
Развитие несельскохозяйственной деятельности в сельской местности	008	0400	0405	5223605			200,0
Иные бюджетные ассигнования	008	0400	0405	5223605	800		200,0
Субсидии юридическим лицам (кроме государственных учреждений) и физическим лицам - производителям товаров, работ, услуг	008	0400	0405	5223605	810		200,0
Областные средства	*008*	*0400*	*0405*	*5223605*	*810*	*1*	*200,0*
ЖИЛИЩНО-КОММУНАЛЬНОЕ ХОЗЯЙСТВО	**008**	**0500**					**71100,0**
Коммунальное хозяйство	008	0500	0502				71100,0
Федеральные целевые программы	008	0500	0502	1000000			71100,0
Федеральная целевая программа «Социальное развитие села до 2013 года»	008	0500	0502	1001100			71100,0
Реализация мероприятий Федеральной целевой программы «Социальное развитие села до 2013 года»	008	0500	0502	1001199			71100,0
Межбюджетные трансферты	008	0500	0502	1001199	500		71100,0
Субсидии	008	0500	0502	1001199	520		71100,0
Субсидии на софинансирование объектов капитального строительства государственной (муниципальной) собственности	008	0500	0502	1001199	522		71100,0
Областные средства	*008*	*0500*	*0502*	*1001199*	*522*	*1*	*50000,0*
Федеральные средства	*008*	*0500*	*0502*	*1001199*	*522*	*2*	*21100,0*
КУЛЬТУРА, КИНЕМАТОГРАФИЯ	**008**	**0800**					**25660,3**
Культура	008	0800	0801				25660,3
Федеральные целевые программы	008	0800	0801	1000000			25660,3
Федеральная целевая программа «Социальное развитие села до 2013 года»	008	0800	0801	1001100			25660,3
Реализация мероприятий Федеральной целевой программы «Социальное развитие села до 2013 года»	008	0800	0801	1001199			25660,3
Межбюджетные трансферты	008	0800	0801	1001199	500		25660,3
Субсидии	008	0800	0801	1001199	520		25660,3
Субсидии на софинансирование объектов капитального строительства государственной (муниципальной) собственности	008	0800	0801	1001199	522		25660,3
Областные средства	*008*	*0800*	*0801*	*1001199*	*522*	*1*	*25660,3*
СОЦИАЛЬНАЯ ПОЛИТИКА	**008**	**1000**					**32400,0**
Социальное обеспечение населения	008	1000	1003				32400,0
Федеральные целевые программы	008	1000	1003	1000000			32400,0
Федеральная целевая программа «Социальное развитие села до 2013 года»	008	1000	1003	1001100			32400,0
Реализация мероприятий Федеральной целевой программы «Социальное развитие села до 2013 года»	008	1000	1003	1001199			32400,0
Межбюджетные трансферты	008	1000	1003	1001199	500		32400,0
Субсидии	008	1000	1003	1001199	520		32400,0
Субсидии, за исключением субсидий на софинансирование объектов капитального строительства государственной собственности и муниципальной собственности	008	1000	1003	1001199	521		32400,0
Областные средства	*008*	*1000*	*1003*	*1001199*	*521*	*1*	*8400,0*
Федеральные средства	*008*	*1000*	*1003*	*1001199*	*521*	*2*	*24000,0*
Департамент финансов Орловской области	**009**						**1873054,0**
Областные средства	**1**						**1857667,5**
Федеральные средства	**2**						**15386,5**
ОБЩЕГОСУДАРСТВЕННЫЕ ВОПРОСЫ	**009**	**0100**					**249048,6**
Обеспечение деятельности финансовых, налоговых и таможенных органов и органов финансового (финансово-бюджетного) надзора	009	0100	0106				32439,2
Руководство и управление в сфере установленных функций органов государственной власти субъектов Российской Федерации и органов местного самоуправления	009	0100	0106	0020000			32439,2
Центральный аппарат	009	0100	0106	0020400			32439,2
Расходы на выплаты персоналу в целях обеспечения выполнения функций государственными органами, казенными учреждениями, органами управления государственными внебюджетными фондами	009	0100	0106	0020400	100		24542,3
Расходы на выплаты персоналу государственных органов	009	0100	0106	0020400	120		24542,3
Фонд оплаты труда и страховые взносы	009	0100	0106	0020400	121		24045,0
Областные средства	*009*	*0100*	*0106*	*0020400*	*121*	*1*	*24045,0*
Иные выплаты персоналу, за исключением фонда оплаты труда	009	0100	0106	0020400	122		497,3
Областные средства	*009*	*0100*	*0106*	*0020400*	*122*	*1*	*497,3*
Закупка товаров, работ и услуг для государственных нужд	009	0100	0106	0020400	200		7896,9
Иные закупки товаров, работ и услуг для государственных нужд	009	0100	0106	0020400	240		7896,9
Закупка товаров, работ и услуг в сфере информационно-коммуникационных технологий	009	0100	0106	0020400	242		7094,2
Областные средства	*009*	*0100*	*0106*	*0020400*	*242*	*1*	*7094,2*
Прочая закупка товаров, работ и услуг для государственных нужд	009	0100	0106	0020400	244		802,7
Областные средства	*009*	*0100*	*0106*	*0020400*	*244*	*1*	*802,7*
Резервные фонды	009	0100	0111				150000,0
Резервные фонды	009	0100	0111	0700000			150000,0
Резервные фонды исполнительных органов государственной власти субъектов Российской Федерации	009	0100	0111	0700400			150000,0
Иные бюджетные ассигнования	009	0100	0111	0700400	800		150000,0
Резервные средства	009	0100	0111	0700400	870		150000,0
Областные средства	*009*	*0100*	*0111*	*0700400*	*870*	*1*	*150000,0*
Другие общегосударственные вопросы	009	0100	0113				66609,4
Межбюджетные трансферты	009	0100	0113	5210000			6609,4
Субвенции бюджетам муниципальных образований для финансового обеспечения расходных обязательств муниципальных образований, возникающих при выполнении государственных полномочий Российской Федерации, субъектов Российской Федерации, переданных для осуществления органам местного самоуправления в установленном порядке	009	0100	0113	5210200			6609,4
Организация деятельности административных комиссий на территории Орловской области	009	0100	0113	5210206			6609,4
Межбюджетные трансферты	009	0100	0113	5210206	500		6609,4
Субвенции	009	0100	0113	5210206	530		6609,4
Областные средства	*009*	*0100*	*0113*	*5210206*	*530*	*1*	*6609,4*
Закон Орловской области от 26 января 2007 года № 655-ОЗ «О наказах избирателей депутатам Орловского областного Совета народных депутатов»	009	0100	0113	6600000			60000,0
Иные бюджетные ассигнования	009	0100	0113	6600000	800		60000,0
Резервные средства	009	0100	0113	6600000	870		60000,0
Областные средства	*009*	*0100*	*0113*	*6600000*	*870*	*1*	*60000,0*
НАЦИОНАЛЬНАЯ ОБОРОНА	**009**	**0200**					**15386,5**
Мобилизационная и вневойсковая подготовка	009	0200	0203				15386,5
Руководство и управление в сфере установленных функций	009	0200	0203	0010000			15386,5
Осуществление первичного воинского учета на территориях, где отсутствуют военные комиссариаты	009	0200	0203	0013600			15386,5
Межбюджетные трансферты	009	0200	0203	0013600	500		15386,5
Субвенции	009	0200	0203	0013600	530		15386,5
Федеральные средства	*009*	*0200*	*0203*	*0013600*	*530*	*2*	*15386,5*
ОБСЛУЖИВАНИЕ ГОСУДАРСТВЕННОГО И МУНИЦИПАЛЬНОГО ДОЛГА	**009**	**1300**					**483806,7**
Обслуживание государственного внутреннего долга и муниципального долга	009	1300	1301				483806,7
Процентные платежи по долговым обязательствам	009	1300	1301	0650000			483806,7
Процентные платежи по государственному долгу субъекта Российской Федерации	009	1300	1301	0650200			483806,7
Обслуживание государственного долга	009	1300	1301	0650200	700		483806,7
Обслуживание государственного долга субъекта Российской Федерации	009	1300	1301	0650200	720		483806,7
Областные средства	*009*	*1300*	*1301*	*0650200*	*720*	*1*	*483806,7*
МЕЖБЮДЖЕТНЫЕ ТРАНСФЕРТЫ ОБЩЕГО ХАРАКТЕРА БЮДЖЕТАМ СУБЪЕКТОВ РОССИЙСКОЙ ФЕДЕРАЦИИ И МУНИЦИПАЛЬНЫХ ОБРАЗОВАНИЙ	**009**	**1400**					**1124812,2**
Дотации на выравнивание бюджетной обеспеченности субъектов Российской Федерации и муниципальных образований	009	1400	1401				791854,0
Выравнивание бюджетной обеспеченности	009	1400	1401	5160000			791854,0
Выравнивание бюджетной обеспеченности	009	1400	1401	5160100			791854,0
Выравнивание бюджетной обеспеченности муниципальных районов (городских округов) из регионального фонда финансовой поддержки	009	1400	1401	5160120			791854,0
Межбюджетные трансферты	009	1400	1401	5160120	500		791854,0
Дотации	009	1400	1401	5160120	510		791854,0
Дотации на выравнивание бюджетной обеспеченности муниципальных образований	009	1400	1401	5160120	511		791854,0
Областные средства	*009*	*1400*	*1401*	*5160120*	*511*	*1*	*791854,0*
Иные дотации	009	1400	1402				100000,0
Дотации	009	1400	1402	5170000			100000,0
Поддержка мер по обеспечению сбалансированности бюджетов	009	1400	1402	5170200			100000,0

Межбюджетные трансферты	009	1400	1402	5170200	500		100000,0
Дотации	009	1400	1402	5170200	510		100000,0
Дотации бюджетам муниципальных образований на поддержку мер по обеспечению сбалансированности бюджетов	009	1400	1402	5170200	512		100000,0
Областные средства	*009*	*1400*	*1402*	*5170200*	*512*	*1*	*100000,0*
Прочие межбюджетные трансферты общего характера	009	1400	1403				232958,2
Дотации	009	1400	1403	5170000			5000,0
Дотации бюджетам муниципальных районов и городских округов на выделение грантов в целях поощрения достижения наилучших показателей деятельности органов местного самоуправления городских округов и муниципальных районов	009	1400	1403	5170900			5000,0
Межбюджетные трансферты	009	1400	1403	5170900	500		5000,0
Иные межбюджетные трансферты	009	1400	1403	5170900	540		5000,0
Областные средства	*009*	*1400*	*1403*	*5170900*	*540*	*1*	*5000,0*
Межбюджетные трансферты	009	1400	1403	5210000			227958,2
Субвенции бюджетам муниципальных образований для финансового обеспечения расходных обязательств муниципальных образований, возникающих при выполнении государственных полномочий Российской Федерации, субъектов Российской Федерации, переданных для осуществления органам местного самоуправления в установленном порядке	009	1400	1403	5210200			227958,2
Расчет и предоставление дотаций бюджетам поселений	009	1400	1403	5210201			227958,2
Межбюджетные трансферты	009	1400	1403	5210201	500		227958,2
Субвенции	009	1400	1403	5210201	530		227958,2
Областные средства	*009*	*1400*	*1403*	*5210201*	*530*	*1*	*227958,2*
Департамент здравоохранения и социального развития Орловской области	**010**						**9666406,8**
Областные средства	**1**						**7698823,7**
Федеральные средства	**2**						**1967583,1**
ОБЩЕГОСУДАРСТВЕННЫЕ ВОПРОСЫ	**010**	**0100**					**4000,0**
Другие общегосударственные вопросы	010	0100	0113				4000,0
Формирование и увеличение уставных фондов областных государственных унитарных предприятий	010	0100	0113	6630000			4000,0
Бюджетные инвестиции	010	0100	0113	6630000	400		4000,0
Бюджетные инвестиции в объекты государственной собственности государственным унитарным предприятиям	010	0100	0113	6630000	420		4000,0
Бюджетные инвестиции в объекты государственной собственности государственным унитарным предприятиям, основанным на праве хозяйственного ведения	010	0100	0113	6630000	422		4000,0
Областные средства	*010*	*0100*	*0113*	*6630000*	*422*	*1*	*4000,0*
НАЦИОНАЛЬНАЯ БЕЗОПАСНОСТЬ И ПРАВООХРАНИТЕЛЬНАЯ ДЕЯТЕЛЬНОСТЬ	**010**	**0300**					**9000,0**
Другие вопросы в области национальной безопасности и правоохранительной деятельности	010	0300	0314				9000,0
Обеспечение деятельности учреждений по реализации миграционной политики	010	0300	0314	2210000			9000,0
Обеспечение деятельности (оказание услуг) подведомственных учреждений	010	0300	0314	2219900			9000,0
Расходы на выплаты персоналу в целях обеспечения выполнения функций государственными органами, казенными учреждениями, органами управления государственными внебюджетными фондами	010	0300	0314	2219900	100		4287,7
Расходы на выплаты персоналу казенных учреждений	010	0300	0314	2219900	110		4287,7
Фонд оплаты труда и страховые взносы	010	0300	0314	2219900	111		4281,7
Областные средства	*010*	*0300*	*0314*	*2219900*	*111*	*1*	*4281,7*
Иные выплаты персоналу, за исключением фонда оплаты труда	010	0300	0314	2219900	112		6,0
Областные средства	*010*	*0300*	*0314*	*2219900*	*112*	*1*	*6,0*
Закупка товаров, работ и услуг для государственных нужд	010	0300	0314	2219900	200		4692,3
Иные закупки товаров, работ и услуг для государственных нужд	010	0300	0314	2219900	240		4692,3
Закупка товаров, работ и услуг в сфере информационно-коммуникационных технологий	010	0300	0314	2219900	242		1562,8
Областные средства	*010*	*0300*	*0314*	*2219900*	*242*	*1*	*1562,8*
Прочая закупка товаров, работ и услуг для государственных нужд	010	0300	0314	2219900	244		3129,5
Областные средства	*010*	*0300*	*0314*	*2219900*	*244*	*1*	*3129,5*
Иные бюджетные ассигнования	010	0300	0314	2219900	800		20,0
Уплата налогов, сборов и иных платежей	010	0300	0314	2219900	850		20,0
Уплата налога на имущество организаций и земельного налога	010	0300	0314	2219900	851		20,0
Областные средства	*010*	*0300*	*0314*	*2219900*	*851*	*1*	*20,0*
ОБРАЗОВАНИЕ	**010**	**0700**					**34902,0**
Молодежная политика и оздоровление детей	010	0700	0707				34902,0
Мероприятия по проведению оздоровительной кампании детей	010	0700	0707	4320000			34902,0
Оздоровление детей	010	0700	0707	4320200			34902,0
Социальное обеспечение и иные выплаты населению	010	0700	0707	4320200	300		33627,3
Социальные выплаты гражданам, кроме публичных нормативных социальных выплат	010	0700	0707	4320200	320		33627,3
Приобретение товаров, работ, услуг в пользу граждан	010	0700	0707	4320200	323		33627,3
Федеральные средства	*010*	*0700*	*0707*	*4320200*	*323*	*2*	*33627,3*
Предоставление субсидий бюджетным, автономным учреждениям и иным некоммерческим организациям	010	0700	0707	4320200	600		1274,7
Субсидии бюджетным учреждениям	010	0700	0707	4320200	610		1274,7
Субсидии бюджетным учреждениям на иные цели	010	0700	0707	4320200	612		1274,7
Федеральные средства	*010*	*0700*	*0707*	*4320200*	*612*	*2*	*1274,7*
КУЛЬТУРА, КИНЕМАТОГРАФИЯ	**010**	**0800**					**6453,2**
Культура	010	0800	0801				6453,2
Библиотеки	010	0800	0801	4420000			6453,2
Обеспечение деятельности (оказание услуг) подведомственных учреждений	010	0800	0801	4429900			6453,2
Предоставление субсидий бюджетным, автономным учреждениям и иным некоммерческим организациям	010	0800	0801	4429900	600		6453,2
Субсидии бюджетным учреждениям	010	0800	0801	4429900	610		6453,2
Субсидии бюджетным учреждениям на финансовое обеспечение государственного задания на оказание государственных услуг (выполнение работ)	010	0800	0801	4429900	611		6249,2
Областные средства	*010*	*0800*	*0801*	*4429900*	*611*	*1*	*6249,2*
Субсидии бюджетным учреждениям на иные цели	010	0800	0801	4429900	612		204,0
Областные средства	*010*	*0800*	*0801*	*4429900*	*612*	*1*	*204,0*
ЗДРАВООХРАНЕНИЕ	**010**	**0900**					**5204084,4**
Стационарная медицинская помощь	010	0900	0901				838014,2
Больницы, клиники, госпитали, медико-санитарные части	010	0900	0901	4700000			790050,2
Высокотехнологичные виды медицинской помощи	010	0900	0901	4700200			136485,8
Предоставление субсидий бюджетным, автономным учреждениям и иным некоммерческим организациям	010	0900	0901	4700200	600		136485,8
Субсидии бюджетным учреждениям	010	0900	0901	4700200	610		136485,8
Субсидии бюджетным учреждениям на финансовое обеспечение государственного задания на оказание государственных услуг (выполнение работ)	010	0900	0901	4700200	611		86823,0
Областные средства	*010*	*0900*	*0901*	*4700200*	*611*	*1*	*86823,0*
Субсидии бюджетным учреждениям на иные цели	010	0900	0901	4700200	612		49662,8
Федеральные средства	*010*	*0900*	*0901*	*4700200*	*612*	*2*	*49662,8*
Централизованные закупки медикаментов и медицинского оборудования	010	0900	0901	4707700			23559,9
Закупка товаров, работ и услуг для государственных нужд	010	0900	0901	4707700	200		23559,9
Иные закупки товаров, работ и услуг для государственных нужд	010	0900	0901	4707700	240		23559,9
Прочая закупка товаров, работ и услуг для государственных нужд	010	0900	0901	4707700	244		23559,9
Областные средства	*010*	*0900*	*0901*	*4707700*	*244*	*1*	*23559,9*
Обеспечение деятельности (оказание услуг) подведомственных учреждений	010	0900	0901	4709900			630004,5
Предоставление субсидий бюджетным, автономным учреждениям и иным некоммерческим организациям	010	0900	0901	4709900	600		630004,5
Субсидии бюджетным учреждениям	010	0900	0901	4709900	610		630004,5
Субсидии бюджетным учреждениям на финансовое обеспечение государственного задания на оказание государственных услуг (выполнение работ)	010	0900	0901	4709900	611		611007,4
Областные средства	*010*	*0900*	*0901*	*4709900*	*611*	*1*	*611007,4*
Субсидии бюджетным учреждениям на иные цели	010	0900	0901	4709900	612		18997,1
Областные средства	*010*	*0900*	*0901*	*4709900*	*612*	*1*	*18997,1*
Родильные дома	010	0900	0901	4760000			11529,0
Обеспечение деятельности (оказание услуг) подведомственных учреждений	010	0900	0901	4769900			11529,0
Предоставление субсидий бюджетным, автономным учреждениям и иным некоммерческим организациям	010	0900	0901	4769900	600		11529,0
Субсидии бюджетным учреждениям	010	0900	0901	4769900	610		11529,0
Субсидии бюджетным учреждениям на финансовое обеспечение государственного задания на оказание государственных услуг (выполнение работ)	010	0900	0901	4769900	611		10102,9
Областные средства	*010*	*0900*	*0901*	*4769900*	*611*	*1*	*10102,9*
Субсидии бюджетным учреждениям на иные цели	010	0900	0901	4769900	612		1426,1
Областные средства	*010*	*0900*	*0901*	*4769900*	*612*	*1*	*1426,1*
Реализация государственных функций в области здравоохранения	010	0900	0901	4850000			12435,0
Финансовое обеспечение закупок диагностических средств и антивирусных препаратов для профилактики, выявления, мониторинга лечения и лечения лиц, инфицированных вирусами иммунодефицита человека и гепатитов В и С	010	0900	0901	4850400			9142,8
Предоставление субсидий бюджетным, автономным учреждениям и иным некоммерческим организациям	010	0900	0901	4850400	600		9142,8
Субсидии бюджетным учреждениям	010	0900	0901	4850400	610		9142,8
Субсидии бюджетным учреждениям на иные цели	010	0900	0901	4850400	612		9142,8
Областные средства	*010*	*0900*	*0901*	*4850400*	*612*	*1*	*1500,0*
Федеральные средства	*010*	*0900*	*0901*	*4850400*	*612*	*2*	*7642,8*
Закупки оборудования и расходных материалов для неонатального и аудиологического скрининга	010	0900	0901	4850500			3292,2
Закупка товаров, работ и услуг для государственных нужд	010	0900	0901	4850500	200		446,5
Иные закупки товаров, работ и услуг для государственных нужд	010	0900	0901	4850500	240		446,5
Прочая закупка товаров, работ и услуг для государственных нужд	010	0900	0901	4850500	244		446,5
Федеральные средства	*010*	*0900*	*0901*	*4850500*	*244*	*2*	*446,5*
Предоставление субсидий бюджетным, автономным учреждениям и иным некоммерческим организациям	010	0900	0901	4850500	600		2845,7
Субсидии бюджетным учреждениям	010	0900	0901	4850500	610		2845,7
Субсидии бюджетным учреждениям на иные цели	010	0900	0901	4850500	612		2845,7
Федеральные средства	*010*	*0900*	*0901*	*4850500*	*612*	*2*	*2845,7*
Обеспечение граждан лекарственными препаратами для лечения заболеваний, включенных в перечень жизнеугрожающих и хронических прогрессирующих редких (орфанных) заболеваний, приводящих к сокращению продолжительности жизни гражданина или его инвалидности	010	0900	0901	6660000			24000,0
Предоставление субсидий бюджетным, автономным учреждениям и иным некоммерческим организациям	010	0900	0901	6660000	600		24000,0
Субсидии бюджетным учреждениям	010	0900	0901	6660000	610		24000,0
Субсидии бюджетным учреждениям на иные цели	010	0900	0901	6660000	612		24000,0
Областные средства	*010*	*0900*	*0901*	*6660000*	*612*	*1*	*24000,0*
Амбулаторная помощь	010	0900	0902				336305,9
Больницы, клиники, госпитали, медико-санитарные части	010	0900	0902	4700000			119776,4
Обеспечение деятельности (оказание услуг) подведомственных учреждений	010	0900	0902	4709900			119776,4
Предоставление субсидий бюджетным, автономным учреждениям и иным некоммерческим организациям	010	0900	0902	4709900	600		119776,4
Субсидии бюджетным учреждениям	010	0900	0902	4709900	610		119776,4
Субсидии бюджетным учреждениям на финансовое обеспечение государственного задания на оказание государственных услуг (выполнение работ)	010	0900	0902	4709900	611		109370,4
Областные средства	*010*	*0900*	*0902*	*4709900*	*611*	*1*	*109370,4*
Субсидии бюджетным учреждениям на иные цели	010	0900	0902	4709900	612		10406,0
Областные средства	*010*	*0900*	*0902*	*4709900*	*612*	*1*	*10406,0*
Поликлиники, амбулатории, диагностические центры	010	0900	0902	4710000			39291,4
Обеспечение деятельности (оказание услуг) подведомственных учреждений	010	0900	0902	4719900			39291,4
Предоставление субсидий бюджетным, автономным учреждениям и иным некоммерческим организациям	010	0900	0902	4719900	600		39291,4
Субсидии бюджетным учреждениям	010	0900	0902	4719900	610		39291,4
Субсидии бюджетным учреждениям на финансовое обеспечение государственного задания на оказание государственных услуг (выполнение работ)	010	0900	0902	4719900	611		37554,5
Областные средства	*010*	*0900*	*0902*	*4719900*	*611*	*1*	*37554,5*
Субсидии бюджетным учреждениям на иные цели	010	0900	0902	4719900	612		1736,9
Областные средства	*010*	*0900*	*0902*	*4719900*	*612*	*1*	*1736,9*
Социальная помощь	010	0900	0902	5050000			111444,1
Федеральный закон от 17 июля 1999 года № 178-ФЗ «О государственной социальной помощи»	010	0900	0902	5050300			111444,1
Оказание отдельным категориям граждан государственной социальной помощи по обеспечению лекарственными препаратами, изделиями медицинского назначения, а также специализированными продуктами лечебного питания для детей-инвалидов	010	0900	0902	5050302			111444,1
Закупка товаров, работ и услуг для государственных нужд	010	0900	0902	5050302	200		13700,0
Иные закупки товаров, работ и услуг для государственных нужд	010	0900	0902	5050302	240		13700,0
Прочая закупка товаров, работ и услуг для государственных нужд	010	0900	0902	5050302	244		13700,0
Федеральные средства	*010*	*0900*	*0902*	*5050302*	*244*	*2*	*13700,0*
Социальное обеспечение и иные выплаты населению	010	0900	0902	5050302	300		97744,1
Социальные выплаты гражданам, кроме публичных нормативных социальных выплат	010	0900	0902	5050302	320		97744,1
Приобретение товаров, работ, услуг в пользу граждан	010	0900	0902	5050302	323		97744,1
Федеральные средства	*010*	*0900*	*0902*	*5050302*	*323*	*2*	*97744,1*
Иные безвозмездные и безвозвратные перечисления	010	0900	0902	5200000			55659,6
Отдельные полномочия в области обеспечения лекарственными препаратами	010	0900	0902	5202000			55659,6
Закупка товаров, работ и услуг для государственных нужд	010	0900	0902	5202000	200		6835,6
Иные закупки товаров, работ и услуг для государственных нужд	010	0900	0902	5202000	240		6835,6
Прочая закупка товаров, работ и услуг для государственных нужд	010	0900	0902	5202000	244		6835,6
Федеральные средства	*010*	*0900*	*0902*	*5202000*	*244*	*2*	*6835,6*
Социальное обеспечение и иные выплаты населению	010	0900	0902	5202000	300		48824,0
Социальные выплаты гражданам, кроме публичных нормативных социальных выплат	010	0900	0902	5202000	320		48824,0
Приобретение товаров, работ, услуг в пользу граждан	010	0900	0902	5202000	323		48824,0
Федеральные средства	*010*	*0900*	*0902*	*5202000*	*323*	*2*	*48824,0*
Обеспечение граждан лекарственными препаратами для лечения заболеваний, включенных в перечень жизнеугрожающих и хронических прогрессирующих редких (орфанных) заболеваний, приводящих к сокращению продолжительности жизни гражданина или его инвалидности	010	0900	0902	6660000			10134,4
Закупка товаров, работ и услуг для государственных нужд	010	0900	0902	6660000	200		1244,6
Иные закупки товаров, работ и услуг для государственных нужд	010	0900	0902	6660000	240		1244,6
Прочая закупка товаров, работ и услуг для государственных нужд	010	0900	0902	6660000	244		1244,6
Областные средства	*010*	*0900*	*0902*	*6660000*	*244*	*1*	*1244,6*
Социальное обеспечение и иные выплаты населению	010	0900	0902	6660000	300		8889,8
Социальные выплаты гражданам, кроме публичных нормативных социальных выплат	010	0900	0902	6660000	320		8889,8
Приобретение товаров, работ, услуг в пользу граждан	010	0900	0902	6660000	323		8889,8
Областные средства	*010*	*0900*	*0902*	*6660000*	*323*	*1*	*8889,8*
Медицинская помощь в дневных стационарах всех типов	010	0900	0903				17828,4
Больницы, клиники, госпитали, медико-санитарные части	010	0900	0903	4700000			17828,4
Обеспечение деятельности (оказание услуг) подведомственных учреждений	010	0900	0903	4709900			17828,4
Предоставление субсидий бюджетным, автономным учреждениям и иным некоммерческим организациям	010	0900	0903	4709900	600		17828,4
Субсидии бюджетным учреждениям	010	0900	0903	4709900	610		17828,4
Субсидии бюджетным учреждениям на финансовое обеспечение государственного задания на оказание государственных услуг (выполнение работ)	010	0900	0903	4709900	611		17511,7
Областные средства	*010*	*0900*	*0903*	*4709900*	*611*	*1*	*17511,7*
Субсидии бюджетным учреждениям на иные цели	010	0900	0903	4709900	612		316,7
Областные средства	*010*	*0900*	*0903*	*4709900*	*612*	*1*	*316,7*
Скорая медицинская помощь	010	0900	0904				235587,1
Больницы, клиники, госпитали, медико-санитарные части	010	0900	0904	4700000			31358,4
Обеспечение деятельности (оказание услуг) подведомственных учреждений	010	0900	0904	4709900			31358,4
Предоставление субсидий бюджетным, автономным учреждениям и иным некоммерческим организациям	010	0900	0904	4709900	600		31358,4
Субсидии бюджетным учреждениям	010	0900	0904	4709900	610		31358,4
Субсидии бюджетным учреждениям на финансовое обеспечение государственного задания на оказание государственных услуг (выполнение работ)	010	0900	0904	4709900	611		28502,6
Областные средства	*010*	*0900*	*0904*	*4709900*	*611*	*1*	*28502,6*
Субсидии бюджетным учреждениям на иные цели	010	0900	0904	4709900	612		2855,8
Областные средства	*010*	*0900*	*0904*	*4709900*	*612*	*1*	*2855,8*
Станции скорой и неотложной помощи	010	0900	0904	4770000			14240,8
Обеспечение деятельности (оказание услуг) подведомственных учреждений	010	0900	0904	4779900			14240,8
Предоставление субсидий бюджетным, автономным учреждениям и иным некоммерческим организациям	010	0900	0904	4779900	600		14240,8
Субсидии бюджетным учреждениям	010	0900	0904	4779900	610		14240,8
Субсидии бюджетным учреждениям на финансовое обеспечение государственного задания на оказание государственных услуг (выполнение работ)	010	0900	0904	4779900	611		14240,8
Областные средства	*010*	*0900*	*0904*	*4779900*	*611*	*1*	*14240,8*
Социальная помощь	010	0900	0904	5050000			189987,9
Федеральный закон от 29 ноября 2010 года № 326-ФЗ «Об обязательном медицинском страховании в Российской Федерации»	010	0900	0904	5051700			189987,9
Межбюджетные трансферты на финансовое обеспечение скорой медицинской помощи (за исключением скорой специализированной медицинской помощи)	010	0900	0904	5051707			189987,9
Межбюджетные трансферты	010	0900	0904	5051707	500		189987,9
Межбюджетные трансферты бюджетам территориальных фондов обязательного медицинского страхования	010	0900	0904	5051707	580		189987,9
Областные средства	*010*	*0900*	*0904*	*5051707*	*580*	*1*	*189987,9*
Санаторно-оздоровительная помощь	010	0900	0905				8945,1
Санатории для детей и подростков	010	0900	0905	4740000			8945,1
Обеспечение деятельности (оказание услуг) подведомственных учреждений	010	0900	0905	4749900			8945,1
Предоставление субсидий бюджетным, автономным учреждениям и иным некоммерческим организациям	010	0900	0905	4749900	600		8945,1
Субсидии бюджетным учреждениям	010	0900	0905	4749900	610		8945,1
Субсидии бюджетным учреждениям на финансовое обеспечение государственного задания на оказание государственных услуг (выполнение работ)	010	0900	0905	4749900	611		8882,1
Областные средства	*010*	*0900*	*0905*	*4749900*	*611*	*1*	*8882,1*
Субсидии бюджетным учреждениям на иные цели	010	0900	0905	4749900	612		63,0
Областные средства	*010*	*0900*	*0905*	*4749900*	*612*	*1*	*63,0*
Заготовка, переработка, хранение и обеспечение безопасности донорской крови и её компонентов	010	0900	0906				79494,5
Центры, станции и отделения переливания крови	010	0900	0906	4720000			79494,5
Обеспечение деятельности (оказание услуг) подведомственных учреждений	010	0900	0906	4729900			79494,5
Предоставление субсидий бюджетным, автономным учреждениям и иным некоммерческим организациям	010	0900	0906	4729900	600		79494,5
Субсидии бюджетным учреждениям	010	0900	0906	4729900	610		79494,5
Субсидии бюджетным учреждениям на финансовое обеспечение государственного задания на оказание государственных услуг (выполнение работ)	010	0900	0906	4729900	611		78242,9
Областные средства	*010*	*0900*	*0906*	*4729900*	*611*	*1*	*78242,9*
Субсидии бюджетным учреждениям на иные цели	010	0900	0906	4729900	612		1251,6
Областные средства	*010*	*0900*	*0906*	*4729900*	*612*	*1*	*1251,6*
Санитарно-эпидемиологическое благополучие	010	0900	0907				1400,0
Учреждения, обеспечивающие государственный санитарно-эпидемиологический надзор	010	0900	0907	4840000			1400,0
Обеспечение деятельности (оказание услуг) подведомственных учреждений	010	0900	0907	4849900			1400,0
Предоставление субсидий бюджетным, автономным учреждениям и иным некоммерческим организациям	010	0900	0907	4849900	600		1400,0
Субсидии бюджетным учреждениям	010	0900	0907	4849900	610		1400,0
Субсидии бюджетным учреждениям на финансовое обеспечение государственного задания на оказание государственных услуг (выполнение работ)	010	0900	0907	4849900	611		1400,0
Областные средства	*010*	*0900*	*0907*	*4849900*	*611*	*1*	*1400,0*
Другие вопросы в области здравоохранения	010	0900	0909				3686509,2
Руководство и управление в сфере установленных функций	010	0900	0909	0010000			2038,7
Осуществление переданных полномочий Российской Федерации в сфере охраны здоровья граждан	010	0900	0909	0014900			2038,7
Расходы на выплаты персоналу в целях обеспечения выполнения функций государственными органами, казенными учреждениями, органами управления государственными внебюджетными фондами	010	0900	0909	0014900	100		2038,7
Расходы на выплаты персоналу государственных органов	010	0900	0909	0014900	120		2038,7
Фонд оплаты труда и страховые взносы	010	0900	0909	0014900	121		2038,7
Федеральные средства	*010*	*0900*	*0909*	*0014900*	*121*	*2*	*2038,7*
Бюджетные инвестиции в объекты капитального строительства, не включенные в целевые программы	010	0900	0909	1020000			350000,0
Бюджетные инвестиции в объекты капитального строительства государственной собственности субъектов Российской Федерации (объекты капитального строительства собственности муниципальных образований)	010	0900	0909	1020100			350000,0
Бюджетные инвестиции в объекты капитального строительства государственной собственности субъектов Российской Федерации	010	0900	0909	1020101			350000,0
Бюджетные инвестиции	010	0900	0909	1020101	400		350000,0
Бюджетные инвестиции в объекты государственной собственности государственным учреждениям	010	0900	0909	1020101	410		350000,0
Бюджетные инвестиции в объекты государственной собственности бюджетным учреждениям вне рамок государственного оборонного заказа	010	0900	0909	1020101	413		350000,0
Федеральные средства	*010*	*0900*	*0909*	*1020101*	*413*	*2*	*350000,0*
Учреждения, обеспечивающие предоставление услуг в сфере здравоохранения	010	0900	0909	4690000			113319,7
Обеспечение деятельности (оказание услуг) подведомственных учреждений	010	0900	0909	4699900			113319,7
Расходы на выплаты персоналу в целях обеспечения выполнения функций государственными органами, казенными учреждениями, органами управления государственными внебюджетными фондами	010	0900	0909	4699900	100		9431,2
Расходы на выплаты персоналу казенных учреждений	010	0900	0909	4699900	110		9431,2
Фонд оплаты труда и страховые взносы	010	0900	0909	4699900	111		9389,5
Областные средства	*010*	*0900*	*0909*	*4699900*	*111*	*1*	*9389,5*
Иные выплаты персоналу, за исключением фонда оплаты труда	010	0900	0909	4699900	112		41,7
Областные средства	*010*	*0900*	*0909*	*4699900*	*112*	*1*	*41,7*
Закупка товаров, работ и услуг для государственных нужд	010	0900	0909	4699900	200		7233,5
Иные закупки товаров, работ и услуг для государственных нужд	010	0900	0909	4699900	240		7233,5
Закупка товаров, работ и услуг в сфере информационно-коммуникационных технологий	010	0900	0909	4699900	242		121,4
Областные средства	*010*	*0900*	*0909*	*4699900*	*242*	*1*	*121,4*
Прочая закупка товаров, работ и услуг для государственных нужд	010	0900	0909	4699900	244		7112,1
Областные средства	*010*	*0900*	*0909*	*4699900*	*244*	*1*	*7112,1*
Предоставление субсидий бюджетным, автономным учреждениям и иным некоммерческим организациям	010	0900	0909	4699900	600		96630,7
Субсидии бюджетным учреждениям	010	0900	0909	4699900	610		96630,7
Субсидии бюджетным учреждениям на финансовое обеспечение государственного задания на оказание государственных услуг (выполнение работ)	010	0900	0909	4699900	611		94711,5
Областные средства	*010*	*0900*	*0909*	*4699900*	*611*	*1*	*94711,5*
Субсидии бюджетным учреждениям на иные цели	010	0900	0909	4699900	612		1919,2
Областные средства	*010*	*0900*	*0909*	*4699900*	*612*	*1*	*1919,2*
Иные бюджетные ассигнования	010	0900	0909	4699900	800		24,3
Уплата налогов, сборов и иных платежей	010	0900	0909	4699900	850		24,3
Уплата прочих налогов, сборов и иных платежей	010	0900	0909	4699900	852		24,3
Областные средства	*010*	*0900*	*0909*	*4699900*	*852*	*1*	*24,3*
Реализация государственных функций в области здравоохранения	010	0900	0909	4850000			7353,1
Осуществление организационных мероприятий по обеспечению граждан лекарственными препаратами, предназначенными для лечения больных злокачественными новообразованиями лимфоидной, кроветворной и родственных им тканей, гемофилией, муковисцидозом, гипофизарным нанизмом, болезнью Гоше, рассеянным склерозом, а также после трансплантации органов и (или) тканей	010	0900	0909	4851400			5474,1
Закупка товаров, работ и услуг для государственных нужд	010	0900	0909	4851400	200		5474,1
Иные закупки товаров, работ и услуг для государственных нужд	010	0900	0909	4851400	240		5474,1
Прочая закупка товаров, работ и услуг для государственных нужд	010	0900	0909	4851400	244		5474,1
Федеральные средства	*010*	*0900*	*0909*	*4851400*	*244*	*2*	*5474,1*
Мероприятия в области здравоохранения, спорта и физической культуры, туризма	010	0900	0909	4859700			1879,0
Предоставление субсидий бюджетным, автономным учреждениям и иным некоммерческим организациям	010	0900	0909	4859700	600		1879,0
Субсидии бюджетным учреждениям	010	0900	0909	4859700	610		1879,0
Субсидии бюджетным учреждениям на финансовое обеспечение государственного задания на оказание государственных услуг (выполнение работ)	010	0900	0909	4859700	611		1379,0
Областные средства	*010*	*0900*	*0909*	*4859700*	*611*	*1*	*1379,0*
Субсидии бюджетным учреждениям на иные цели	010	0900	0909	4859700	612		500,0
Областные средства	*010*	*0900*	*0909*	*4859700*	*612*	*1*	*500,0*

Продолжение на 32-й стр.

Продолжение. Начало на 2-й стр.

Дома ребенка	010	0900	0909	4860000			51242,7
Обеспечение деятельности (оказание услуг) подведомственных учреждений	010	0900	0909	4869900			51242,7
Расходы на выплаты персоналу в целях обеспечения выполнения функций государственными органами, казенными учреждениями, органами управления государственными внебюджетными фондами	010	0900	0909	4869900	100		36558,4
Расходы на выплаты персоналу казенных учреждений	010	0900	0909	4869900	110		36558,4
Фонд оплаты труда и страховые взносы	010	0900	0909	4869900	111		36516,9
Областные средства	*010*	*0900*	*0909*	*4869900*	*111*	*1*	*36516,9*
Иные выплаты персоналу, за исключением фонда оплаты труда	010	0900	0909	4869900	112		41,5
Областные средства	*010*	*0900*	*0909*	*4869900*	*112*	*1*	*41,5*
Закупка товаров, работ и услуг для государственных нужд	010	0900	0909	4869900	200		14661,8
Иные закупки товаров, работ и услуг для государственных нужд	010	0900	0909	4869900	240		14661,8
Закупка товаров, работ и услуг в сфере информационно-коммуникационных технологий	010	0900	0909	4869900	242		147,4
Областные средства	*010*	*0900*	*0909*	*4869900*	*242*	*1*	*147,4*
Прочая закупка товаров, работ и услуг для государственных нужд	010	0900	0909	4869900	244		14514,4
Областные средства	*010*	*0900*	*0909*	*4869900*	*244*	*1*	*14514,4*
Иные бюджетные ассигнования	010	0900	0909	4869900	800		22,5
Уплата налогов, сборов и иных платежей	010	0900	0909	4869900	850		22,5
Уплата налога на имущество организаций и земельного налога	010	0900	0909	4869900	851		4,9
Областные средства	*010*	*0900*	*0909*	*4869900*	*851*	*1*	*4,9*
Уплата прочих налогов, сборов и иных платежей	010	0900	0909	4869900	852		17,6
Областные средства	*010*	*0900*	*0909*	*4869900*	*852*	*1*	*17,6*
Социальная помощь	010	0900	0909	5050000			2511374,8
Федеральный закон от 29 ноября 2010 года № 326-ФЗ «Об обязательном медицинском страховании в Российской Федерации»	010	0900	0909	5051700			2511374,8
Выполнение территориальной программы обязательного медицинского страхования в рамках базовой программы обязательного медицинского страхования	010	0900	0909	5051702			1920755,8
Межбюджетные трансферты	010	0900	0909	5051702	500		1920755,8
Межбюджетные трансферты бюджету Федерального фонда обязательного медицинского страхования	010	0900	0909	5051702	560		1920755,8
Областные средства	*010*	*0900*	*0909*	*5051702*	*560*	*1*	*1920755,8*
Проведение одноканального финансирования медицинских организаций, работающих в системе обязательного медицинского страхования, в рамках территориальной программы обязательного медицинского страхования	010	0900	0909	5051706			590619,0
Межбюджетные трансферты	010	0900	0909	5051706	500		590619,0
Межбюджетные трансферты бюджетам территориальных фондов обязательного медицинского страхования	010	0900	0909	5051706	580		590619,0
Областные средства	*010*	*0900*	*0909*	*5051706*	*580*	*1*	*590619,0*
Региональные целевые программы	010	0900	0909	5220000			374603,2
Долгосрочная областная целевая программа «Социальная поддержка инвалидов (доступная среда) на 2012-2014 годы»	010	0900	0909	5220100			10895,0
Предоставление субсидий бюджетным, автономным учреждениям и иным некоммерческим организациям	010	0900	0909	5220100	600		10895,0
Субсидии бюджетным учреждениям	010	0900	0909	5220100	610		10895,0
Субсидии бюджетным учреждениям на иные цели	010	0900	0909	5220100	612		10895,0
Областные средства	*010*	*0900*	*0909*	*5220100*	*612*	*1*	*10895,0*
Долгосрочная областная целевая программа «Предупреждение заболеваний социального характера и борьба с ними в Орловской области на 2011-2015 годы»	010	0900	0909	5220400			25007,0
Подпрограмма «ВИЧ- инфекция»	010	0900	0909	5220401			4423,0
Предоставление субсидий бюджетным, автономным учреждениям и иным некоммерческим организациям	010	0900	0909	5220401	600		4423,0
Субсидии бюджетным учреждениям	010	0900	0909	5220401	610		4423,0
Субсидии бюджетным учреждениям на иные цели	010	0900	0909	5220401	612		4423,0
Областные средства	*010*	*0900*	*0909*	*5220401*	*612*	*1*	*4423,0*
Подпрограмма «Вакцинопрофилактика»	010	0900	0909	5220402			1220,0
Предоставление субсидий бюджетным, автономным учреждениям и иным некоммерческим организациям	010	0900	0909	5220402	600		1220,0
Субсидии бюджетным учреждениям	010	0900	0909	5220402	610		1220,0
Субсидии бюджетным учреждениям на иные цели	010	0900	0909	5220402	612		1220,0
Областные средства	*010*	*0900*	*0909*	*5220402*	*612*	*1*	*1220,0*
Подпрограмма «Туберкулез»	010	0900	0909	5220403			2200,0
Предоставление субсидий бюджетным, автономным учреждениям и иным некоммерческим организациям	010	0900	0909	5220403	600		2200,0
Субсидии бюджетным учреждениям	010	0900	0909	5220403	610		2200,0
Субсидии бюджетным учреждениям на иные цели	010	0900	0909	5220403	612		2200,0
Областные средства	*010*	*0900*	*0909*	*5220403*	*612*	*1*	*2200,0*
Подпрограмма «Сахарный диабет»	010	0900	0909	5220404			740,0
Предоставление субсидий бюджетным, автономным учреждениям и иным некоммерческим организациям	010	0900	0909	5220404	600		740,0
Субсидии бюджетным учреждениям	010	0900	0909	5220404	610		740,0
Субсидии бюджетным учреждениям на иные цели	010	0900	0909	5220404	612		740,0
Областные средства	*010*	*0900*	*0909*	*5220404*	*612*	*1*	*740,0*
Подпрограмма «Инфекции, передаваемые половым путем»	010	0900	0909	5220405			500,0
Предоставление субсидий бюджетным, автономным учреждениям и иным некоммерческим организациям	010	0900	0909	5220405	600		500,0
Субсидии бюджетным учреждениям	010	0900	0909	5220405	610		500,0
Субсидии бюджетным учреждениям на иные цели	010	0900	0909	5220405	612		500,0
Областные средства	*010*	*0900*	*0909*	*5220405*	*612*	*1*	*500,0*
Подпрограмма «Развитие медицины катастроф Орловской области»	010	0900	0909	5220406			589,0
Предоставление субсидий бюджетным, автономным учреждениям и иным некоммерческим организациям	010	0900	0909	5220406	600		589,0
Субсидии бюджетным учреждениям	010	0900	0909	5220406	610		589,0
Субсидии бюджетным учреждениям на иные цели	010	0900	0909	5220406	612		589,0
Областные средства	*010*	*0900*	*0909*	*5220406*	*612*	*1*	*589,0*
Подпрограмма «Вирусные гепатиты»	010	0900	0909	5220407			3400,0
Предоставление субсидий бюджетным, автономным учреждениям и иным некоммерческим организациям	010	0900	0909	5220407	600		3400,0
Субсидии бюджетным учреждениям	010	0900	0909	5220407	610		3400,0
Субсидии бюджетным учреждениям на иные цели	010	0900	0909	5220407	612		3400,0
Областные средства	*010*	*0900*	*0909*	*5220407*	*612*	*1*	*3400,0*
Подпрограмма «Онкология»	010	0900	0909	5220408			11300,0
Предоставление субсидий бюджетным, автономным учреждениям и иным некоммерческим организациям	010	0900	0909	5220408	600		11300,0
Субсидии бюджетным учреждениям	010	0900	0909	5220408	610		11300,0
Субсидии бюджетным учреждениям на иные цели	010	0900	0909	5220408	612		11300,0
Областные средства	*010*	*0900*	*0909*	*5220408*	*612*	*1*	*11300,0*
Подпрограмма «Психические расстройства»	010	0900	0909	5220409			635,0
Предоставление субсидий бюджетным, автономным учреждениям и иным некоммерческим организациям	010	0900	0909	5220409	600		635,0
Субсидии бюджетным учреждениям	010	0900	0909	5220409	610		635,0
Субсидии бюджетным учреждениям на иные цели	010	0900	0909	5220409	612		635,0
Областные средства	*010*	*0900*	*0909*	*5220409*	*612*	*1*	*635,0*
Подпрограмма «Нравственное, патриотическое воспитание и подготовка граждан к военной службе на 2013-2020 годы» государственной программы Орловской области «Молодежь Орловщины на 2013-2020 годы»	010	0900	0909	5221400			4315,2
Предоставление субсидий бюджетным, автономным учреждениям и иным некоммерческим организациям	010	0900	0909	5221400	600		4315,2
Субсидии бюджетным учреждениям	010	0900	0909	5221400	610		4315,2
Субсидии бюджетным учреждениям на иные цели	010	0900	0909	5221400	612		4315,2
Областные средства	*010*	*0900*	*0909*	*5221400*	*612*	*1*	*4315,2*
Подпрограмма «Комплексные меры противодействия злоупотреблению наркотиками и их незаконному обороту на 2013-2020 годы» государственной программы Орловской области «Молодежь Орловщины на 2013-2020 годы»	010	0900	0909	5221800			400,0
Предоставление субсидий бюджетным, автономным учреждениям и иным некоммерческим организациям	010	0900	0909	5221800	600		400,0
Субсидии бюджетным учреждениям	010	0900	0909	5221800	610		400,0
Субсидии бюджетным учреждениям на иные цели	010	0900	0909	5221800	612		400,0
Областные средства	*010*	*0900*	*0909*	*5221800*	*612*	*1*	*400,0*
Долгосрочная областная целевая программа «Формирование здорового образа жизни у населения Орловской области на 2012-2016 годы»	010	0900	0909	5222200			1000,0
Предоставление субсидий бюджетным, автономным учреждениям и иным некоммерческим организациям	010	0900	0909	5222200	600		1000,0
Субсидии бюджетным учреждениям	010	0900	0909	5222200	610		1000,0
Субсидии бюджетным учреждениям на иные цели	010	0900	0909	5222200	612		1000,0
Областные средства	*010*	*0900*	*0909*	*5222200*	*612*	*1*	*1000,0*
Долгосрочная областная целевая программа «Развитие информационного общества на территории Орловской области (2011-2018 годы)»	010	0900	0909	5222300			85094,0
Закупка товаров, работ и услуг для государственных нужд	010	0900	0909	5222300	200		85094,0
Иные закупки товаров, работ и услуг для государственных нужд	010	0900	0909	5222300	240		85094,0
Закупка товаров, работ и услуг в сфере информационно-коммуникационных технологий	010	0900	0909	5222300	242		85094,0
Областные средства	*010*	*0900*	*0909*	*5222300*	*242*	*1*	*85094,0*
Долгосрочная областная целевая программа «Кадры учреждений здравоохранения Орловской области на 2012-2015 годы»	010	0900	0909	5224400			41892,0
Социальное обеспечение и иные выплаты населению	010	0900	0909	5224400	300		7245,8
Социальные выплаты гражданам, кроме публичных нормативных социальных выплат	010	0900	0909	5224400	320		3680,0
Пособия и компенсации гражданам и иные социальные выплаты, кроме публичных нормативных обязательств	010	0900	0909	5224400	321		3680,0
Областные средства	*010*	*0900*	*0909*	*5224400*	*321*	*1*	*3680,0*
Иные выплаты населению	010	0900	0909	5224400	360		3565,8
Областные средства	*010*	*0900*	*0909*	*5224400*	*360*	*1*	*3565,8*
Предоставление субсидий бюджетным, автономным учреждениям и иным некоммерческим организациям	010	0900	0909	5224400	600		34646,2
Субсидии бюджетным учреждениям	010	0900	0909	5224400	610		34646,2
Субсидии бюджетным учреждениям на иные цели	010	0900	0909	5224400	612		34646,2
Областные средства	*010*	*0900*	*0909*	*5224400*	*612*	*1*	*34646,2*
Долгосрочная областная целевая программа «Первоочередные мероприятия по профилактике, диагностике и лечению сердечно-сосудистых заболеваний на 2011-2015 годы»	010	0900	0909	5224500			12000,0
Предоставление субсидий бюджетным, автономным учреждениям и иным некоммерческим организациям	010	0900	0909	5224500	600		12000,0
Субсидии бюджетным учреждениям	010	0900	0909	5224500	610		12000,0
Субсидии бюджетным учреждениям на иные цели	010	0900	0909	5224500	612		12000,0
Областные средства	*010*	*0900*	*0909*	*5224500*	*612*	*1*	*12000,0*
Долгосрочная областная целевая программа «Оснащение учреждений детства и родовспоможения современным медицинским оборудованием» на 2010-2015 годы	010	0900	0909	5225400			194000,0
Предоставление субсидий бюджетным, автономным учреждениям и иным некоммерческим организациям	010	0900	0909	5225400	600		194000,0
Субсидии бюджетным учреждениям	010	0900	0909	5225400	610		194000,0
Субсидии бюджетным учреждениям на иные цели	010	0900	0909	5225400	612		194000,0
Областные средства	*010*	*0900*	*0909*	*5225400*	*612*	*1*	*194000,0*
Межведомственная инвестиционная программа	010	0900	0909	5520000			115000,0
Государственная программа Орловской области «Подготовка и проведение празднования 450-летия основания города Орла (2012-2016 годы)» в рамках межведомственной инвестиционной программы	010	0900	0909	5524100			100000,0
Подпрограмма «Улучшение материально-технической базы учреждений здравоохранения в рамках мероприятий, связанных с подготовкой и проведением празднования 450-летия основания города Орла»	010	0900	0909	5524102			100000,0
Бюджетные инвестиции	010	0900	0909	5524102	400		100000,0
Бюджетные инвестиции в объекты государственной собственности государственным учреждениям	010	0900	0909	5524102	410		100000,0
Бюджетные инвестиции в объекты государственной собственности бюджетным учреждениям вне рамок государственного оборонного заказа	010	0900	0909	5524102	413		100000,0
Областные средства	*010*	*0900*	*0909*	*5524102*	*413*	*1*	*100000,0*
Непрограммная часть в рамках межведомственной инвестиционной программы	010	0900	0909	5524700			15000,0
Капитальный ремонт, непрограммная часть в рамках межведомственной инвестиционной программы	010	0900	0909	5524702			15000,0
Закупка товаров, работ и услуг для государственных нужд	010	0900	0909	5524702	200		15000,0
Иные закупки товаров, работ и услуг для государственных нужд	010	0900	0909	5524702	240		15000,0
Закупка товаров, работ, услуг в целях капитального ремонта государственного (муниципального) имущества	010	0900	0909	5524702	243		15000,0
Областные средства	*010*	*0900*	*0909*	*5524702*	*243*	*1*	*15000,0*
Закон Орловской области от 13 августа 2009 года № 942-ОЗ «О льготном лекарственном обеспечении отдельных категорий граждан в Орловской области»	010	0900	0909	6670000			161577,0
Закупка товаров, работ и услуг для государственных нужд	010	0900	0909	6670000	200		19842,8
Иные закупки товаров, работ и услуг для государственных нужд	010	0900	0909	6670000	240		19842,8
Прочая закупка товаров, работ и услуг для государственных нужд	010	0900	0909	6670000	244		19842,8
Областные средства	*010*	*0900*	*0909*	*6670000*	*244*	*1*	*19842,8*
Социальное обеспечение и иные выплаты населению	010	0900	0909	6670000	300		141734,2
Социальные выплаты гражданам, кроме публичных нормативных социальных выплат	010	0900	0909	6670000	320		141734,2
Приобретение товаров, работ, услуг в пользу граждан	010	0900	0909	6670000	323		141734,2
Областные средства	*010*	*0900*	*0909*	*6670000*	*323*	*1*	*141734,2*
СОЦИАЛЬНАЯ ПОЛИТИКА	**010**	**1000**					**4407967,2**
Пенсионное обеспечение	010	1000	1001				110261,8
Доплаты к пенсиям, дополнительное пенсионное обеспечение	010	1000	1001	4910000			110261,8
Закупка товаров, работ и услуг для государственных нужд	010	1000	1001	4910000	200		95,8
Иные закупки товаров, работ и услуг для государственных нужд	010	1000	1001	4910000	240		95,8
Прочая закупка товаров, работ и услуг для государственных нужд	010	1000	1001	4910000	244		95,8
Областные средства	*010*	*1000*	*1001*	*4910000*	*244*	*1*	*95,8*
Социальное обеспечение и иные выплаты населению	010	1000	1001	4910000	300		110166,0
Публичные нормативные социальные выплаты гражданам	010	1000	1001	4910000	310		6010,8
Пособия и компенсации по публичным нормативным обязательствам	010	1000	1001	4910000	313		6010,8
Областные средства	*010*	*1000*	*1001*	*4910000*	*313*	*1*	*6010,8*
Социальные выплаты гражданам, кроме публичных нормативных социальных выплат	010	1000	1001	4910000	320		104155,2
Пособия и компенсации гражданам и иные социальные выплаты, кроме публичных нормативных обязательств	010	1000	1001	4910000	321		104155,2
Областные средства	*010*	*1000*	*1001*	*4910000*	*321*	*1*	*104155,2*
Социальное обслуживание населения	010	1000	1002				1197433,0
Дома-интернаты для престарелых и инвалидов	010	1000	1002	5010000			320265,0
Обеспечение деятельности (оказание услуг) подведомственных учреждений	010	1000	1002	5019900			320265,0
Предоставление субсидий бюджетным, автономным учреждениям и иным некоммерческим организациям	010	1000	1002	5019900	600		320265,0
Субсидии бюджетным учреждениям	010	1000	1002	5019900	610		320265,0
Субсидии бюджетным учреждениям на финансовое обеспечение государственного задания на оказание государственных услуг (выполнение работ)	010	1000	1002	5019900	611		319059,0
Областные средства	*010*	*1000*	*1002*	*5019900*	*611*	*1*	*319059,0*
Субсидии бюджетным учреждениям на иные цели	010	1000	1002	5019900	612		1206,0
Областные средства	*010*	*1000*	*1002*	*5019900*	*612*	*1*	*1206,0*
Социальная помощь	010	1000	1002	5050000			9747,2
Федеральный закон от 24 ноября 1995 года № 181-ФЗ «О социальной защите инвалидов в Российской Федерации»	010	1000	1002	5050200			9747,2
Обеспечение инвалидов техническими средствами реабилитации, включая изготовление и ремонт протезно-ортопедических изделий	010	1000	1002	5050201			9747,2
Расходы на выплаты персоналу в целях обеспечения выполнения функций государственными органами, казенными учреждениями, органами управления государственными внебюджетными фондами	010	1000	1002	5050201	100		7386,4
Расходы на выплаты персоналу казенных учреждений	010	1000	1002	5050201	110		7386,4
Фонд оплаты труда и страховые взносы	010	1000	1002	5050201	111		7206,4
Федеральные средства	*010*	*1000*	*1002*	*5050201*	*111*	*2*	*7206,4*
Иные выплаты персоналу, за исключением фонда оплаты труда	010	1000	1002	5050201	112		180,0
Федеральные средства	*010*	*1000*	*1002*	*5050201*	*112*	*2*	*180,0*
Закупка товаров, работ и услуг для государственных нужд	010	1000	1002	5050201	200		2360,8
Иные закупки товаров, работ и услуг для государственных нужд	010	1000	1002	5050201	240		2360,8
Закупка товаров, работ и услуг в сфере информационно-коммуникационных технологий	010	1000	1002	5050201	242		2199,0
Федеральные средства	*010*	*1000*	*1002*	*5050201*	*242*	*2*	*2199,0*
Прочая закупка товаров, работ и услуг для государственных нужд	010	1000	1002	5050201	244		161,8
Федеральные средства	*010*	*1000*	*1002*	*5050201*	*244*	*2*	*161,8*
Учреждения социального обслуживания населения	010	1000	1002	5080000			867420,8
Обеспечение деятельности (оказание услуг) подведомственных учреждений	010	1000	1002	5089900			867420,8
Расходы на выплаты персоналу в целях обеспечения выполнения функций государственными органами, казенными учреждениями, органами управления государственными внебюджетными фондами	010	1000	1002	5089900	100		125635,3
Расходы на выплаты персоналу казенных учреждений	010	1000	1002	5089900	110		125635,3
Фонд оплаты труда и страховые взносы	010	1000	1002	5089900	111		125536,0
Областные средства	*010*	*1000*	*1002*	*5089900*	*111*	*1*	*125536,0*
Иные выплаты персоналу, за исключением фонда оплаты труда	010	1000	1002	5089900	112		99,3
Областные средства	*010*	*1000*	*1002*	*5089900*	*112*	*1*	*99,3*
Закупка товаров, работ и услуг для государственных нужд	010	1000	1002	5089900	200		12954,0
Иные закупки товаров, работ и услуг для государственных нужд	010	1000	1002	5089900	240		12954,0
Закупка товаров, работ и услуг в сфере информационно-коммуникационных технологий	010	1000	1002	5089900	242		3840,0
Областные средства	*010*	*1000*	*1002*	*5089900*	*242*	*1*	*3840,0*
Прочая закупка товаров, работ и услуг для государственных нужд	010	1000	1002	5089900	244		9114,0
Областные средства	*010*	*1000*	*1002*	*5089900*	*244*	*1*	*9114,0*
Предоставление субсидий бюджетным, автономным учреждениям и иным некоммерческим организациям	010	1000	1002	5089900	600		728714,9
Субсидии бюджетным учреждениям	010	1000	1002	5089900	610		728714,9
Субсидии бюджетным учреждениям на финансовое обеспечение государственного задания на оказание государственных услуг (выполнение работ)	010	1000	1002	5089900	611		722902,6
Областные средства	*010*	*1000*	*1002*	*5089900*	*611*	*1*	*722902,6*
Субсидии бюджетным учреждениям на иные цели	010	1000	1002	5089900	612		5812,3
Областные средства	*010*	*1000*	*1002*	*5089900*	*612*	*1*	*5812,3*
Иные бюджетные ассигнования	010	1000	1002	5089900	800		116,6
Уплата налогов, сборов и иных платежей	010	1000	1002	5089900	850		116,6
Уплата налога на имущество организаций и земельного налога	010	1000	1002	5089900	851		81,6
Областные средства	*010*	*1000*	*1002*	*5089900*	*851*	*1*	*81,6*
Уплата прочих налогов, сборов и иных платежей	010	1000	1002	5089900	852		35,0
Областные средства	*010*	*1000*	*1002*	*5089900*	*852*	*1*	*35,0*
Социальное обеспечение населения	010	1000	1003				2815878,1
Социальная помощь	010	1000	1003	5050000			2696407,0
Закон Российской Федерации от 15 мая 1991 года № 1244-1 «О социальной защите граждан, подвергшихся воздействию радиации вследствие катастрофы на Чернобыльской АЭС»	010	1000	1003	5050100			66100,5
Пособие по уходу за ребенком гражданам, подвергшимся воздействию радиации вследствие радиационных аварий	010	1000	1003	5050103			66100,5
Социальное обеспечение и иные выплаты населению	010	1000	1003	5050103	300		66100,5
Иные выплаты населению	010	1000	1003	5050103	360		66100,5
Федеральные средства	*010*	*1000*	*1003*	*5050103*	*360*	*2*	*66100,5*
Федеральный закон от 24 ноября 1995 года № 181-ФЗ «О социальной защите инвалидов в Российской Федерации»	010	1000	1003	5050200			184017,7
Обеспечение инвалидов техническими средствами реабилитации, включая изготовление и ремонт протезно-ортопедических изделий	010	1000	1003	5050201			184017,7
Закупка товаров, работ и услуг для государственных нужд	010	1000	1003	5050201	200		4243,3
Иные закупки товаров, работ и услуг для государственных нужд	010	1000	1003	5050201	240		4243,3
Прочая закупка товаров, работ и услуг для государственных нужд	010	1000	1003	5050201	244		4243,3
Федеральные средства	*010*	*1000*	*1003*	*5050201*	*244*	*2*	*4243,3*
Социальное обеспечение и иные выплаты населению	010	1000	1003	5050201	300		179774,4
Социальные выплаты гражданам, кроме публичных нормативных социальных выплат	010	1000	1003	5050201	320		179774,4
Приобретение товаров, работ, услуг в пользу граждан	010	1000	1003	5050201	323		179774,4
Федеральные средства	*010*	*1000*	*1003*	*5050201*	*323*	*2*	*179774,4*
Федеральный закон от 17 июля 1999 года № 178-ФЗ «О государственной социальной помощи»	010	1000	1003	5050300			20292,9
Оказание государственной социальной помощи отдельным категориям граждан в части оплаты санаторно-курортного лечения, а также проезда на междугородном транспорте к месту лечения и обратно	010	1000	1003	5050301			20292,9
Закупка товаров, работ и услуг для государственных нужд	010	1000	1003	5050301	200		42,0
Иные закупки товаров, работ и услуг для государственных нужд	010	1000	1003	5050301	240		42,0
Прочая закупка товаров, работ и услуг для государственных нужд	010	1000	1003	5050301	244		42,0
Федеральные средства	*010*	*1000*	*1003*	*5050301*	*244*	*2*	*42,0*
Социальное обеспечение и иные выплаты населению	010	1000	1003	5050301	300		20250,9
Социальные выплаты гражданам, кроме публичных нормативных социальных выплат	010	1000	1003	5050301	320		20250,9
Приобретение товаров, работ, услуг в пользу граждан	010	1000	1003	5050301	323		20250,9
Федеральные средства	*010*	*1000*	*1003*	*5050301*	*323*	*2*	*20250,9*
Федеральный закон от 19 мая 1995 года № 81-ФЗ «О государственных пособиях гражданам, имеющим детей»	010	1000	1003	5050500			228333,2
Выплата пособий по уходу за ребенком до достижения им возраста полутора лет гражданам, не подлежащим обязательному социальному страхованию на случай временной нетрудоспособности и в связи с материнством	010	1000	1003	5050501			204143,5
Социальное обеспечение и иные выплаты населению	010	1000	1003	5050501	300		204143,5
Иные выплаты населению	010	1000	1003	5050501	360		204143,5
Федеральные средства	*010*	*1000*	*1003*	*5050501*	*360*	*2*	*204143,5*
Выплата пособий при рождении ребенка гражданам, не подлежащим обязательному социальному страхованию на случай временной нетрудоспособности и в связи с материнством	010	1000	1003	5050507			24189,7
Социальное обеспечение и иные выплаты населению	010	1000	1003	5050507	300		24189,7
Иные выплаты населению	010	1000	1003	5050507	360		24189,7
Федеральные средства	*010*	*1000*	*1003*	*5050507*	*360*	*2*	*24189,7*
Закон Российской Федерации от 15 января 1993 года № 4301-1 «О статусе Героев Советского Союза, Героев Российской Федерации и полных кавалеров ордена Славы»	010	1000	1003	5050800			45,2
Социальная поддержка Героев Советского Союза, Героев Российской Федерации и полных кавалеров ордена Славы	010	1000	1003	5050802			45,2
Социальное обеспечение и иные выплаты населению	010	1000	1003	5050802	300		45,2
Публичные нормативные социальные выплаты гражданам	010	1000	1003	5050802	310		45,2
Пособия и компенсации по публичным нормативным обязательствам	010	1000	1003	5050802	313		45,2
Федеральные средства	*010*	*1000*	*1003*	*5050802*	*313*	*2*	*45,2*
Единовременное пособие беременной жене военнослужащего, проходящего военную службу по призыву, а также ежемесячное пособие на ребенка военнослужащего, проходящего военную службу по призыву	010	1000	1003	5051900			18673,0
Социальное обеспечение и иные выплаты населению	010	1000	1003	5051900	300		18673,0
Публичные нормативные социальные выплаты гражданам	010	1000	1003	5051900	310		18673,0
Пособия и компенсации по публичным нормативным обязательствам	010	1000	1003	5051900	313		18673,0
Федеральные средства	*010*	*1000*	*1003*	*5051900*	*313*	*2*	*18673,0*
Федеральный законом от 12 января 1996 года № 8-ФЗ «О погребении и похоронном деле»	010	1000	1003	5052200			6302,8
Закупка товаров, работ и услуг для государственных нужд	010	1000	1003	5052200	200		109,6
Иные закупки товаров, работ и услуг для государственных нужд	010	1000	1003	5052200	240		109,6
Прочая закупка товаров, работ и услуг для государственных нужд	010	1000	1003	5052200	244		109,6
Областные средства	*010*	*1000*	*1003*	*5052200*	*244*	*1*	*109,6*
Социальное обеспечение и иные выплаты населению	010	1000	1003	5052200	300		6193,2
Публичные нормативные социальные выплаты гражданам	010	1000	1003	5052200	310		6193,2
Пособия и компенсации по публичным нормативным обязательствам	010	1000	1003	5052200	313		6193,2
Областные средства	*010*	*1000*	*1003*	*5052200*	*313*	*1*	*6193,2*
Закон Российской Федерации от 9 июня 1993 года №5142-1 «О донорстве крови и ее компонентов»	010	1000	1003	5052900			26363,3
Обеспечение мер социальной поддержки для лиц, награжденных знаком «Почетный донор СССР», «Почетный донор России»	010	1000	1003	5052901			26363,3
Социальное обеспечение и иные выплаты населению	010	1000	1003	5052901	300		26363,3
Публичные нормативные социальные выплаты гражданам	010	1000	1003	5052901	310		26363,3
Пособия и компенсации по публичным нормативным обязательствам	010	1000	1003	5052901	313		26363,3
Федеральные средства	*010*	*1000*	*1003*	*5052901*	*313*	*2*	*26363,3*
Мероприятия в области социальной политики	010	1000	1003	5053300			225033,7

Закон Орловской области от 3 декабря 2007года № 720-ОЗ «О звании «Ветеран труда Орловской области»	010	1000	1003	5053302			225033,7
Закупка товаров, работ и услуг для государственных нужд	010	1000	1003	5053302	200		3643,8
Иные закупки товаров, работ и услуг для государственных нужд	010	1000	1003	5053302	240		3643,8
Прочая закупка товаров, работ и услуг для государственных нужд	010	1000	1003	5053302	244		3643,8
Областные средства	*010*	*1000*	*1003*	*5053302*	*244*	*1*	*3643,8*
Социальное обеспечение и иные выплаты населению	010	1000	1003	5053302	300		221389,9
Публичные нормативные социальные выплаты гражданам	010	1000	1003	5053302	310		117921,5
Меры социальной поддержки населения по публичным нормативным обязательствам	010	1000	1003	5053302	314		117921,5
Областные средства	*010*	*1000*	*1003*	*5053302*	*314*	*1*	*117921,5*
Социальные выплаты гражданам, кроме публичных нормативных социальных выплат	010	1000	1003	5053302	320		103468,4
Пособия и компенсации гражданам и иные социальные выплаты, кроме публичных нормативных обязательств	010	1000	1003	5053302	321		103468,4
Областные средства	*010*	*1000*	*1003*	*5053302*	*321*	*1*	*103468,4*
Федеральный закон от 17 сентября 1998 года № 157-ФЗ «Об иммунопрофилактике инфекционных болезней»	010	1000	1003	5054400			80,0
Государственные единовременные пособия и ежемесячные денежные компенсации гражданам при возникновении поствакцинальных осложнений	010	1000	1003	5054401			80,0
Социальное обеспечение и иные выплаты населению	010	1000	1003	5054401	300		80,0
Публичные нормативные социальные выплаты гражданам	010	1000	1003	5054401	310		80,0
Пособия и компенсации по публичным нормативным обязательствам	010	1000	1003	5054401	313		80,0
Федеральные средства	*010*	*1000*	*1003*	*5054401*	*313*	*2*	*80,0*
Выплаты инвалидам компенсаций страховых премий по договорам обязательного страхования гражданской ответственности владельцев транспортных средств	010	1000	1003	5054500			1015,7
Закупка товаров, работ и услуг для государственных нужд	010	1000	1003	5054500	200		25,0
Иные закупки товаров, работ и услуг для государственных нужд	010	1000	1003	5054500	240		25,0
Прочая закупка товаров, работ и услуг для государственных нужд	010	1000	1003	5054500	244		25,0
Федеральные средства	*010*	*1000*	*1003*	*5054500*	*244*	*2*	*25,0*
Социальное обеспечение и иные выплаты населению	010	1000	1003	5054500	300		990,7
Публичные нормативные социальные выплаты гражданам	010	1000	1003	5054500	310		990,7
Пособия и компенсации по публичным нормативным обязательствам	010	1000	1003	5054500	313		990,7
Федеральные средства	*010*	*1000*	*1003*	*5054500*	*313*	*2*	*990,7*
Оплата жилищно-коммунальных услуг отдельным категориям граждан	010	1000	1003	5054600			718013,6
Закупка товаров, работ и услуг для государственных нужд	010	1000	1003	5054600	200		10611,0
Иные закупки товаров, работ и услуг для государственных нужд	010	1000	1003	5054600	240		10611,0
Прочая закупка товаров, работ и услуг для государственных нужд	010	1000	1003	5054600	244		10611,0
Федеральные средства	*010*	*1000*	*1003*	*5054600*	*244*	*2*	*10611,0*
Социальное обеспечение и иные выплаты населению	010	1000	1003	5054600	300		707402,6
Социальные выплаты гражданам, кроме публичных нормативных социальных выплат	010	1000	1003	5054600	320		707402,6
Пособия и компенсации гражданам и иные социальные выплаты, кроме публичных нормативных обязательств	010	1000	1003	5054600	321		707402,6
Федеральные средства	*010*	*1000*	*1003*	*5054600*	*321*	*2*	*707402,6*
Предоставление гражданам субсидий на оплату жилого помещения и коммунальных услуг	010	1000	1003	5054800			150000,0
Закупка товаров, работ и услуг для государственных нужд	010	1000	1003	5054800	200		1580,0
Иные закупки товаров, работ и услуг для государственных нужд	010	1000	1003	5054800	240		1580,0
Прочая закупка товаров, работ и услуг для государственных нужд	010	1000	1003	5054800	244		1580,0
Областные средства	*010*	*1000*	*1003*	*5054800*	*244*	*1*	*1580,0*
Социальное обеспечение и иные выплаты населению	010	1000	1003	5054800	300		148420,0
Социальные выплаты гражданам, кроме публичных нормативных социальных выплат	010	1000	1003	5054800	320		148420,0
Пособия и компенсации гражданам и иные социальные выплаты, кроме публичных нормативных обязательств	010	1000	1003	5054800	321		148420,0
Областные средства	*010*	*1000*	*1003*	*5054800*	*321*	*1*	*148420,0*
Реализация мер социальной поддержки отдельных категорий граждан	010	1000	1003	5055500			1013762,6
Ежемесячное пособие на ребенка	010	1000	1003	5055510			272705,3
Закупка товаров, работ и услуг для государственных нужд	010	1000	1003	5055510	200		958,6
Иные закупки товаров, работ и услуг для государственных нужд	010	1000	1003	5055510	240		958,6
Прочая закупка товаров, работ и услуг для государственных нужд	010	1000	1003	5055510	244		958,6
Областные средства	*010*	*1000*	*1003*	*5055510*	*244*	*1*	*958,6*
Социальное обеспечение и иные выплаты населению	010	1000	1003	5055510	300		271746,7
Публичные нормативные социальные выплаты гражданам	010	1000	1003	5055510	310		271746,7
Пособия и компенсации по публичным нормативным обязательствам	010	1000	1003	5055510	313		271746,7
Областные средства	*010*	*1000*	*1003*	*5055510*	*313*	*1*	*271746,7*
Обеспечение мер социальной поддержки ветеранов труда	010	1000	1003	5055521			721946,8
Закупка товаров, работ и услуг для государственных нужд	010	1000	1003	5055521	200		11715,9
Иные закупки товаров, работ и услуг для государственных нужд	010	1000	1003	5055521	240		11715,9
Прочая закупка товаров, работ и услуг для государственных нужд	010	1000	1003	5055521	244		11715,9
Областные средства	*010*	*1000*	*1003*	*5055521*	*244*	*1*	*11715,9*
Социальное обеспечение и иные выплаты населению	010	1000	1003	5055521	300		710230,9
Публичные нормативные социальные выплаты гражданам	010	1000	1003	5055521	310		348404,6
Меры социальной поддержки населения по публичным нормативным обязательствам	010	1000	1003	5055521	314		348404,6
Областные средства	*010*	*1000*	*1003*	*5055521*	*314*	*1*	*348404,6*
Социальные выплаты гражданам, кроме публичных нормативных социальных выплат	010	1000	1003	5055521	320		361826,3
Пособия и компенсации гражданам и иные социальные выплаты, кроме публичных нормативных обязательств	010	1000	1003	5055521	321		361826,3
Областные средства	*010*	*1000*	*1003*	*5055521*	*321*	*1*	*361826,3*
Обеспечение мер социальной поддержки тружеников тыла	010	1000	1003	5055522			9789,1
Закупка товаров, работ и услуг для государственных нужд	010	1000	1003	5055522	200		157,8
Иные закупки товаров, работ и услуг для государственных нужд	010	1000	1003	5055522	240		157,8
Прочая закупка товаров, работ и услуг для государственных нужд	010	1000	1003	5055522	244		157,8
Областные средства	*010*	*1000*	*1003*	*5055522*	*244*	*1*	*157,8*
Социальное обеспечение и иные выплаты населению	010	1000	1003	5055522	300		9631,3
Публичные нормативные социальные выплаты гражданам	010	1000	1003	5055522	310		6056,9
Меры социальной поддержки населения по публичным нормативным обязательствам	010	1000	1003	5055522	314		6056,9
Областные средства	*010*	*1000*	*1003*	*5055522*	*314*	*1*	*6056,9*
Социальные выплаты гражданам, кроме публичных нормативных социальных выплат	010	1000	1003	5055522	320		3574,4
Пособия и компенсации гражданам и иные социальные выплаты, кроме публичных нормативных обязательств	010	1000	1003	5055522	321		3574,4
Областные средства	*010*	*1000*	*1003*	*5055522*	*321*	*1*	*3574,4*
Обеспечение мер социальной поддержки реабилитированных лиц и лиц, признанных пострадавшими от политических репрессий	010	1000	1003	5055530			9321,4
Закупка товаров, работ и услуг для государственных нужд	010	1000	1003	5055530	200		145,6
Иные закупки товаров, работ и услуг для государственных нужд	010	1000	1003	5055530	240		145,6
Прочая закупка товаров, работ и услуг для государственных нужд	010	1000	1003	5055530	244		145,6
Областные средства	*010*	*1000*	*1003*	*5055530*	*244*	*1*	*145,6*
Социальное обеспечение и иные выплаты населению	010	1000	1003	5055530	300		9175,8
Публичные нормативные социальные выплаты гражданам	010	1000	1003	5055530	310		4288,1
Меры социальной поддержки населения по публичным нормативным обязательствам	010	1000	1003	5055530	314		4288,1
Областные средства	*010*	*1000*	*1003*	*5055530*	*314*	*1*	*4288,1*
Социальные выплаты гражданам, кроме публичных нормативных социальных выплат	010	1000	1003	5055530	320		4887,7
Пособия и компенсации гражданам и иные социальные выплаты, кроме публичных нормативных обязательств	010	1000	1003	5055530	321		4887,7
Областные средства	*010*	*1000*	*1003*	*5055530*	*321*	*1*	*4887,7*
Оказание других видов социальной помощи	010	1000	1003	5058600			38372,8
Закупка товаров, работ и услуг для государственных нужд	010	1000	1003	5058600	200		1272,0
Иные закупки товаров, работ и услуг для государственных нужд	010	1000	1003	5058600	240		1272,0
Прочая закупка товаров, работ и услуг для государственных нужд	010	1000	1003	5058600	244		1272,0
Областные средства	*010*	*1000*	*1003*	*5058600*	*244*	*1*	*1272,0*
Социальное обеспечение и иные выплаты населению	010	1000	1003	5058600	300		37100,8
Социальные выплаты гражданам, кроме публичных нормативных социальных выплат	010	1000	1003	5058600	320		37100,8
Пособия и компенсации гражданам и иные социальные выплаты, кроме публичных нормативных обязательств	010	1000	1003	5058600	321		37100,8
Областные средства	*010*	*1000*	*1003*	*5058600*	*321*	*1*	*37100,8*
Реализация государственных функций в области социальной политики	010	1000	1003	5140000			3306,0
Мероприятия в области социальной политики	010	1000	1003	5140100			3306,0
Закупка товаров, работ и услуг для государственных нужд	010	1000	1003	5140100	200		802,0
Иные закупки товаров, работ и услуг для государственных нужд	010	1000	1003	5140100	240		802,0
Прочая закупка товаров, работ и услуг для государственных нужд	010	1000	1003	5140100	244		802,0
Областные средства	*010*	*1000*	*1003*	*5140100*	*244*	*1*	*802,0*
Предоставление субсидий бюджетным, автономным учреждениям и иным некоммерческим организациям	010	1000	1003	5140100	600		2504,0
Субсидии бюджетным учреждениям	010	1000	1003	5140100	610		2504,0
Субсидии бюджетным учреждениям на иные цели	010	1000	1003	5140100	612		2504,0
Областные средства	*010*	*1000*	*1003*	*5140100*	*612*	*1*	*2504,0*
Закон Орловской области от 22 августа 2005 года № 529-ОЗ «О гарантиях прав ребенка в Орловской области»	010	1000	1003	6730000			366,6
Меры социальной поддержки семей, принявших детей-сирот и детей, оставшихся без попечения родителей, на воспитание под опеку (попечительство), в приемную семью	010	1000	1003	6730100			366,6
Закупка товаров, работ и услуг для государственных нужд	010	1000	1003	6730100	200		6,1
Иные закупки товаров, работ и услуг для государственных нужд	010	1000	1003	6730100	240		6,1
Прочая закупка товаров, работ и услуг для государственных нужд	010	1000	1003	6730100	244		6,1
Областные средства	*010*	*1000*	*1003*	*6730100*	*244*	*1*	*6,1*
Социальное обеспечение и иные выплаты населению	010	1000	1003	6730100	300		360,5
Социальные выплаты гражданам, кроме публичных нормативных социальных выплат	010	1000	1003	6730100	320		360,5
Пособия и компенсации гражданам и иные социальные выплаты, кроме публичных нормативных обязательств	010	1000	1003	6730100	321		360,5
Областные средства	*010*	*1000*	*1003*	*6730100*	*321*	*1*	*360,5*
Закон Орловской области от 2 октября 2003 года № 350-ОЗ «О статусе многодетной семьи в Орловской области и мерах ее социальной поддержки»	010	1000	1003	6750000			115798,5
Единовременное пособие многодетной семье	010	1000	1003	6750100			16673,9
Социальное обеспечение и иные выплаты населению	010	1000	1003	6750100	300		16673,9
Публичные нормативные социальные выплаты гражданам	010	1000	1003	6750100	310		16673,9
Пособия и компенсации по публичным нормативным обязательствам	010	1000	1003	6750100	313		16673,9
Областные средства	*010*	*1000*	*1003*	*6750100*	*313*	*1*	*16673,9*
Ежемесячное пособие для многодетной семьи	010	1000	1003	6750200			70402,7
Закупка товаров, работ и услуг для государственных нужд	010	1000	1003	6750200	200		371,9
Иные закупки товаров, работ и услуг для государственных нужд	010	1000	1003	6750200	240		371,9
Прочая закупка товаров, работ и услуг для государственных нужд	010	1000	1003	6750200	244		371,9
Областные средства	*010*	*1000*	*1003*	*6750200*	*244*	*1*	*371,9*
Социальное обеспечение и иные выплаты населению	010	1000	1003	6750200	300		70030,8
Публичные нормативные социальные выплаты гражданам	010	1000	1003	6750200	310		70030,8
Пособия и компенсации по публичным нормативным обязательствам	010	1000	1003	6750200	313		70030,8
Областные средства	*010*	*1000*	*1003*	*6750200*	*313*	*1*	*70030,8*
Меры социальной поддержки	010	1000	1003	6750400			28721,9
Закупка товаров, работ и услуг для государственных нужд	010	1000	1003	6750400	200		401,2
Иные закупки товаров, работ и услуг для государственных нужд	010	1000	1003	6750400	240		401,2
Прочая закупка товаров, работ и услуг для государственных нужд	010	1000	1003	6750400	244		401,2
Областные средства	*010*	*1000*	*1003*	*6750400*	*244*	*1*	*401,2*
Социальное обеспечение и иные выплаты населению	010	1000	1003	6750400	300		28320,7
Публичные нормативные социальные выплаты гражданам	010	1000	1003	6750400	310		4473,2
Меры социальной поддержки населения по публичным нормативным обязательствам	010	1000	1003	6750400	314		4473,2
Областные средства	*010*	*1000*	*1003*	*6750400*	*314*	*1*	*4473,2*
Социальные выплаты гражданам, кроме публичных нормативных социальных выплат	010	1000	1003	6750400	320		23847,5
Пособия и компенсации гражданам и иные социальные выплаты, кроме публичных нормативных обязательств	010	1000	1003	6750400	321		23847,5
Областные средства	*010*	*1000*	*1003*	*6750400*	*321*	*1*	*23847,5*
Охрана семьи и детства	010	1000	1004				195909,3
Мероприятия по борьбе с беспризорностью, по опеке и попечительству	010	1000	1004	5110000			140,0
Перевозка несовершеннолетних, самовольно ушедших из семей, детских домов, школ-интернатов, специальных учебно-воспитательных и иных детских учреждений	010	1000	1004	5110200			140,0
Предоставление субсидий бюджетным, автономным учреждениям и иным некоммерческим организациям	010	1000	1004	5110200	600		140,0
Субсидии бюджетным учреждениям	010	1000	1004	5110200	610		140,0
Субсидии бюджетным учреждениям на иные цели	010	1000	1004	5110200	612		140,0
Федеральные средства	*010*	*1000*	*1004*	*5110200*	*612*	*2*	*140,0*
Реализация государственных функций в области социальной политики	010	1000	1004	5140000			76520,0
Ежемесячная денежная выплата, назначаемая в случае рождения третьего ребенка или последующих детей до достижения ребенком возраста трех лет	010	1000	1004	5141500			76520,0
Закупка товаров, работ и услуг для государственных нужд	010	1000	1004	5141500	200		140,0
Иные закупки товаров, работ и услуг для государственных нужд	010	1000	1004	5141500	240		140,0
Прочая закупка товаров, работ и услуг для государственных нужд	010	1000	1004	5141500	244		140,0
Областные средства	*010*	*1000*	*1004*	*5141500*	*244*	*1*	*140,0*
Социальное обеспечение и иные выплаты населению	010	1000	1004	5141500	300		76380,0
Публичные нормативные социальные выплаты гражданам	010	1000	1004	5141500	310		76380,0
Меры социальной поддержки населения по публичным нормативным обязательствам	010	1000	1004	5141500	314		76380,0
Областные средства	*010*	*1000*	*1004*	*5141500*	*314*	*1*	*7638,0*
Федеральные средства	*010*	*1000*	*1004*	*5141500*	*314*	*2*	*68742,0*
Закон Орловской области от 2 октября 2003 года № 350-ОЗ «О статусе многодетной семьи в Орловской области и мерах ее социальной поддержки»	010	1000	1004	6750000			89464,0
Материнский (семейный) капитал для многодетной семьи	010	1000	1004	6750300			89464,0
Социальное обеспечение и иные выплаты населению	010	1000	1004	6750300	300		89464,0
Публичные нормативные социальные выплаты гражданам	010	1000	1004	6750300	310		89464,0
Меры социальной поддержки населения по публичным нормативным обязательствам	010	1000	1004	6750300	314		89464,0
Областные средства	*010*	*1000*	*1004*	*6750300*	*314*	*1*	*89464,0*
Обеспечение полноценным питанием беременных женщин, кормящих матерей, а также детей в возрасте до трех лет	010	1000	1004	6770000			29785,3
Предоставление субсидий бюджетным, автономным учреждениям и иным некоммерческим организациям	010	1000	1004	6770000	600		29785,3
Субсидии бюджетным учреждениям	010	1000	1004	6770000	610		29785,3
Субсидии бюджетным учреждениям на иные цели	010	1000	1004	6770000	612		29785,3
Областные средства	*010*	*1000*	*1004*	*6770000*	*612*	*1*	*29785,3*
Другие вопросы в области социальной политики	010	1000	1006				88485,0
Руководство и управление в сфере установленных функций органов государственной власти субъектов Российской Федерации и органов местного самоуправления	010	1000	1006	0020000			60086,5
Центральный аппарат	010	1000	1006	0020400			60086,5
Расходы на выплаты персоналу в целях обеспечения выполнения функций государственными органами, казенными учреждениями, органами управления государственными внебюджетными фондами	010	1000	1006	0020400	100		51371,6
Расходы на выплаты персоналу государственных органов	010	1000	1006	0020400	120		51371,6
Фонд оплаты труда и страховые взносы	010	1000	1006	0020400	121		49651,9
Областные средства	*010*	*1000*	*1006*	*0020400*	*121*	*1*	*49651,9*
Иные выплаты персоналу, за исключением фонда оплаты труда	010	1000	1006	0020400	122		1719,7
Областные средства	*010*	*1000*	*1006*	*0020400*	*122*	*1*	*1719,7*
Закупка товаров, работ и услуг для государственных нужд	010	1000	1006	0020400	200		8699,4
Иные закупки товаров, работ и услуг для государственных нужд	010	1000	1006	0020400	240		8699,4
Закупка товаров, работ и услуг в сфере информационно-коммуникационных технологий	010	1000	1006	0020400	242		3737,7
Областные средства	*010*	*1000*	*1006*	*0020400*	*242*	*1*	*3737,7*
Прочая закупка товаров, работ и услуг для государственных нужд	010	1000	1006	0020400	244		4961,7
Областные средства	*010*	*1000*	*1006*	*0020400*	*244*	*1*	*4961,7*
Иные бюджетные ассигнования	010	1000	1006	0020400	800		15,5
Уплата налогов, сборов и иных платежей	010	1000	1006	0020400	850		15,5
Уплата прочих налогов, сборов и иных платежей	010	1000	1006	0020400	852		15,5
Областные средства	*010*	*1000*	*1006*	*0020400*	*852*	*1*	*15,5*
Социальная помощь	010	1000	1006	5050000			5902,5
Федеральный закон от 24 ноября 1995 года № 181-ФЗ «О социальной защите инвалидов в Российской Федерации»	010	1000	1006	5050200			5902,5
Обеспечение инвалидов техническими средствами реабилитации, включая изготовление и ремонт протезно-ортопедических изделий	010	1000	1006	5050201			5902,5
Расходы на выплаты персоналу в целях обеспечения выполнения функций государственными органами, казенными учреждениями, органами управления государственными внебюджетными фондами	010	1000	1006	5050201	100		4712,5
Расходы на выплаты персоналу государственных органов	010	1000	1006	5050201	120		4712,5
Фонд оплаты труда и страховые взносы	010	1000	1006	5050201	121		4601,0
Федеральные средства	*010*	*1000*	*1006*	*5050201*	*121*	*2*	*4601,0*
Иные выплаты персоналу, за исключением фонда оплаты труда	010	1000	1006	5050201	122		111,5
Федеральные средства	*010*	*1000*	*1006*	*5050201*	*122*	*2*	*111,5*
Закупка товаров, работ и услуг для государственных нужд	010	1000	1006	5050201	200		1190,0
Иные закупки товаров, работ и услуг для государственных нужд	010	1000	1006	5050201	240		1190,0
Закупка товаров, работ и услуг в сфере информационно-коммуникационных технологий	010	1000	1006	5050201	242		1190,0
Федеральные средства	*010*	*1000*	*1006*	*5050201*	*242*	*2*	*1190,0*
Региональные целевые программы	010	1000	1006	5220000			21996,0
Долгосрочная областная целевая программа «Социальная поддержка инвалидов (доступная среда) на 2012-2014 годы»	010	1000	1006	5220100			13666,0
Предоставление субсидий бюджетным, автономным учреждениям и иным некоммерческим организациям	010	1000	1006	5220100	600		13666,0
Субсидии бюджетным учреждениям	010	1000	1006	5220100	610		13666,0
Субсидии бюджетным учреждениям на иные цели	010	1000	1006	5220100	612		13666,0
Областные средства	*010*	*1000*	*1006*	*5220100*	*612*	*1*	*13666,0*
Долгосрочная областная целевая программа «Старшее поколение на 2011-2013 годы»	010	1000	1006	5225300			8330,0
Предоставление субсидий бюджетным, автономным учреждениям и иным некоммерческим организациям	010	1000	1006	5225300	600		8330,0
Субсидии бюджетным учреждениям	010	1000	1006	5225300	610		8330,0
Субсидии бюджетным учреждениям на иные цели	010	1000	1006	5225300	612		8330,0
Областные средства	*010*	*1000*	*1006*	*5225300*	*612*	*1*	*8330,0*
Закон Орловской области от 2 августа 2012 года № 1385-ОЗ «О регулировании отдельных правоотношений в сфере обеспечения граждан Российской Федерации бесплатной юридической помощью в Орловской области»	010	1000	1006	6760000			500,0
Закупка товаров, работ и услуг для государственных нужд	010	1000	1006	6760000	200		500,0
Иные закупки товаров, работ и услуг для государственных нужд	010	1000	1006	6760000	240		500,0
Прочая закупка товаров, работ и услуг для государственных нужд	010	1000	1006	6760000	244		500,0
Областные средства	*010*	*1000*	*1006*	*6760000*	*244*	*1*	*500,0*
Департамент образования, молодежной политики и спорта Орловской области	**011**						**6065358,3**
Областные средства	**1**						**5549610,4**
Федеральные средства	**2**						**515747,9**
ОБЩЕГОСУДАРСТВЕННЫЕ ВОПРОСЫ	**011**	**0100**					**8733,8**
Другие общегосударственные вопросы	011	0100	0113				8733,8
Межбюджетные трансферты	011	0100	0113	5210000			8733,8
Субвенции бюджетам муниципальных образований для финансового обеспечения расходных обязательств муниципальных образований, возникающих при выполнении государственных полномочий Российской Федерации, субъектов Российской Федерации, переданных для осуществления органам местного самоуправления в установленном порядке	011	0100	0113	5210200			8733,8
Формирование и организация деятельности комиссии по делам несовершеннолетних и защите их прав	011	0100	0113	5210207			8733,8
Межбюджетные трансферты	011	0100	0113	5210207	500		8733,8
Субвенции	011	0100	0113	5210207	530		8733,8
Областные средства	*011*	*0100*	*0113*	*5210207*	*530*	*1*	*8733,8*
ОБРАЗОВАНИЕ	**011**	**0700**					**5533726,0**
Общее образование	011	0700	0702				4393106,9
Школы - детские сады, школы начальные, неполные средние и средние	011	0700	0702	4210000			21359,5
Социальные выплаты, установленные Законом Орловской области от 22 августа 2005 года № 533-ОЗ «Об образовании в Орловской области»	011	0700	0702	4215900			345,6
Выплата ежемесячной денежной компенсации педагогическим работникам государственных образовательных учреждений в целях содействия их обеспечению книгоиздательской продукцией и периодическими изданиями	011	0700	0702	4215901			67,2
Расходы на выплаты персоналу в целях обеспечения выполнения функций государственными органами, казенными учреждениями, органами управления государственными внебюджетными фондами	011	0700	0702	4215901	100		33,6
Расходы на выплаты персоналу казенных учреждений	011	0700	0702	4215901	110		33,6
Иные выплаты персоналу, за исключением фонда оплаты труда	011	0700	0702	4215901	112		33,6
Областные средства	*011*	*0700*	*0702*	*4215901*	*112*	*1*	*33,6*
Предоставление субсидий бюджетным, автономным учреждениям и иным некоммерческим организациям	011	0700	0702	4215901	600		33,6
Субсидии бюджетным учреждениям	011	0700	0702	4215901	610		33,6
Субсидии бюджетным учреждениям на иные цели	011	0700	0702	4215901	612		33,6
Областные средства	*011*	*0700*	*0702*	*4215901*	*612*	*1*	*33,6*
Предоставление мер социальной поддержки в виде ежемесячной денежной компенсации на оплату жилого помещения, освещения и отопления педагогическим работникам образовательных учреждений Орловской области, муниципальных образовательных учреждений, проживающим и работающим в сельской местности, рабочих поселках (поселках городского типа)	011	0700	0702	4215902			278,4
Расходы на выплаты персоналу в целях обеспечения выполнения функций государственными органами, казенными учреждениями, органами управления государственными внебюджетными фондами	011	0700	0702	4215902	100		163,0
Расходы на выплаты персоналу казенных учреждений	011	0700	0702	4215902	110		163,0
Иные выплаты персоналу, за исключением фонда оплаты труда	011	0700	0702	4215902	112		163,0
Областные средства	*011*	*0700*	*0702*	*4215902*	*112*	*1*	*163,0*
Предоставление субсидий бюджетным, автономным учреждениям и иным некоммерческим организациям	011	0700	0702	4215902	600		115,4
Субсидии бюджетным учреждениям	011	0700	0702	4215902	610		115,4
Субсидии бюджетным учреждениям на иные цели	011	0700	0702	4215902	612		115,4
Областные средства	*011*	*0700*	*0702*	*4215902*	*612*	*1*	*115,4*
Обеспечение деятельности (оказание услуг) подведомственных учреждений	011	0700	0702	4219900			21013,9
Расходы на выплаты персоналу в целях обеспечения выполнения функций государственными органами, казенными учреждениями, органами управления государственными внебюджетными фондами	011	0700	0702	4219900	100		8645,7
Расходы на выплаты персоналу казенных учреждений	011	0700	0702	4219900	110		8645,7
Фонд оплаты труда и страховые взносы	011	0700	0702	4219900	111		8645,1
Областные средства	*011*	*0700*	*0702*	*4219900*	*111*	*1*	*8645,1*
Иные выплаты персоналу, за исключением фонда оплаты труда	011	0700	0702	4219900	112		0,6
Областные средства	*011*	*0700*	*0702*	*4219900*	*112*	*1*	*0,6*
Закупка товаров, работ и услуг для государственных нужд	011	0700	0702	4219900	200		611,7
Иные закупки товаров, работ и услуг для государственных нужд	011	0700	0702	4219900	240		611,7
Закупка товаров, работ и услуг в сфере информационно-коммуникационных технологий	011	0700	0702	4219900	242		349,6
Областные средства	*011*	*0700*	*0702*	*4219900*	*242*	*1*	*349,6*
Прочая закупка товаров, работ и услуг для государственных нужд	011	0700	0702	4219900	244		262,1
Областные средства	*011*	*0700*	*0702*	*4219900*	*244*	*1*	*262,1*
Предоставление субсидий бюджетным, автономным учреждениям и иным некоммерческим организациям	011	0700	0702	4219900	600		11747,5
Субсидии бюджетным учреждениям	011	0700	0702	4219900	610		11747,5
Субсидии бюджетным учреждениям на финансовое обеспечение государственного задания на оказание государственных услуг (выполнение работ)	011	0700	0702	4219900	611		11195,5
Областные средства	*011*	*0700*	*0702*	*4219900*	*611*	*1*	*11195,5*
Субсидии бюджетным учреждениям на иные цели	011	0700	0702	4219900	612		552,0
Областные средства	*011*	*0700*	*0702*	*4219900*	*612*	*1*	*552,0*
Иные бюджетные ассигнования	011	0700	0702	4219900	800		9,0
Уплата налогов, сборов и иных платежей	011	0700	0702	4219900	850		9,0
Уплата прочих налогов, сборов и иных платежей	011	0700	0702	4219900	852		9,0
Областные средства	*011*	*0700*	*0702*	*4219900*	*852*	*1*	*9,0*
Школы-интерна

Продолжение. Начало на 2-й стр.

Расходы на выплаты персоналу в целях обеспечения выполнения функций государственными органами, казенными учреждениями, органами управления государственными внебюджетными фондами	011	0700	0702	4225901	100		752,4
Расходы на выплаты персоналу казенных учреждений	011	0700	0702	4225901	110		752,4
Иные выплаты персоналу, за исключением фонда оплаты труда	011	0700	0702	4225901	112		752,4
Областные средства	*011*	*0700*	*0702*	*4225901*	*112*	*1*	*752,4*
Предоставление мер социальной поддержки в виде ежемесячной денежной компенсации на оплату жилого помещения, освещения и отопления педагогическим работникам образовательных учреждений Орловской области, муниципальных образовательных учреждений, проживающим и работающим в сельской местности, рабочих поселках (поселках городского типа)	011	0700	0702	4225902			1883,2
Расходы на выплаты персоналу в целях обеспечения выполнения функций государственными органами, казенными учреждениями, органами управления государственными внебюджетными фондами	011	0700	0702	4225902	100		1883,2
Расходы на выплаты персоналу казенных учреждений	011	0700	0702	4225902	110		1883,2
Иные выплаты персоналу, за исключением фонда оплаты труда	011	0700	0702	4225902	112		1883,2
Областные средства	*011*	*0700*	*0702*	*4225902*	*112*	*1*	*1883,2*
Обеспечение деятельности (оказание услуг) подведомственных учреждений	011	0700	0702	4229900			369313,4
Расходы на выплаты персоналу в целях обеспечения выполнения функций государственными органами, казенными учреждениями, органами управления государственными внебюджетными фондами	011	0700	0702	4229900	100		216601,3
Расходы на выплаты персоналу казенных учреждений	011	0700	0702	4229900	110		216601,3
Фонд оплаты труда и страховые взносы	011	0700	0702	4229900	111		216507,6
Областные средства	*011*	*0700*	*0702*	*4229900*	*111*	*1*	*216507,6*
Иные выплаты персоналу, за исключением фонда оплаты труда	011	0700	0702	4229900	112		93,7
Областные средства	*011*	*0700*	*0702*	*4229900*	*112*	*1*	*93,7*
Закупка товаров, работ и услуг для государственных нужд	011	0700	0702	4229900	200		150805,1
Иные закупки товаров, работ и услуг для государственных нужд	011	0700	0702	4229900	240		150805,1
Закупка товаров, работ и услуг в сфере информационно-коммуникационных технологий	011	0700	0702	4229900	242		872,6
Областные средства	*011*	*0700*	*0702*	*4229900*	*242*	*1*	*872,6*
Прочая закупка товаров, работ и услуг для государственных нужд	011	0700	0702	4229900	244		149932,5
Областные средства	*011*	*0700*	*0702*	*4229900*	*244*	*1*	*149932,5*
Социальное обеспечение и иные выплаты населению	011	0700	0702	4229900	300		517,2
Социальные выплаты гражданам, кроме публичных нормативных социальных выплат	011	0700	0702	4229900	320		517,2
Пособия и компенсации гражданам и иные социальные выплаты, кроме публичных нормативных обязательств	011	0700	0702	4229900	321		517,2
Областные средства	*011*	*0700*	*0702*	*4229900*	*321*	*1*	*517,2*
Иные бюджетные ассигнования	011	0700	0702	4229900	800		1389,8
Уплата налогов, сборов и иных платежей	011	0700	0702	4229900	850		1389,8
Уплата налога на имущество организаций и земельного налога	011	0700	0702	4229900	851		1244,4
Областные средства	*011*	*0700*	*0702*	*4229900*	*851*	*1*	*1244,4*
Уплата прочих налогов, сборов и иных платежей	011	0700	0702	4229900	852		145,4
Областные средства	*011*	*0700*	*0702*	*4229900*	*852*	*1*	*145,4*
Учреждения по внешкольной работе с детьми	011	0700	0702	4230000			115680,4
Социальные выплаты, установленные Законом Орловской области от 22 августа 2005 года № 533-ОЗ «Об образовании в Орловской области»	011	0700	0702	4235900			434,8
Выплата ежемесячной денежной компенсации педагогическим работникам государственных образовательных учреждений в целях содействия их обеспечению книгоиздательской продукцией и периодическими изданиями	011	0700	0702	4235901			434,8
Предоставление субсидий бюджетным, автономным учреждениям и иным некоммерческим организациям	011	0700	0702	4235901	600		434,8
Субсидии бюджетным учреждениям	011	0700	0702	4235901	610		434,8
Субсидии бюджетным учреждениям на иные цели	011	0700	0702	4235901	612		434,8
Областные средства	*011*	*0700*	*0702*	*4235901*	*612*	*1*	*434,8*
Обеспечение деятельности (оказание услуг) подведомственных учреждений	011	0700	0702	4239900			115245,6
Предоставление субсидий бюджетным, автономным учреждениям и иным некоммерческим организациям	011	0700	0702	4239900	600		115245,6
Субсидии бюджетным учреждениям	011	0700	0702	4239900	610		115245,6
Субсидии бюджетным учреждениям на финансовое обеспечение государственного задания на оказание государственных услуг (выполнение работ)	011	0700	0702	4239900	611		112795,0
Областные средства	*011*	*0700*	*0702*	*4239900*	*611*	*1*	*112795,0*
Субсидии бюджетным учреждениям на иные цели	011	0700	0702	4239900	612		2450,6
Областные средства	*011*	*0700*	*0702*	*4239900*	*612*	*1*	*2450,6*
Детские дома	011	0700	0702	4240000			78939,2
Социальные выплаты, установленные Законом Орловской области от 22 августа 2005 года № 533-ОЗ «Об образовании в Орловской области»	011	0700	0702	4245900			359,0
Выплата ежемесячной денежной компенсации педагогическим работникам государственных образовательных учреждений в целях содействия их обеспечению книгоиздательской продукцией и периодическими изданиями	011	0700	0702	4245901			121,2
Расходы на выплаты персоналу в целях обеспечения выполнения функций государственными органами, казенными учреждениями, органами управления государственными внебюджетными фондами	011	0700	0702	4245901	100		121,2
Расходы на выплаты персоналу казенных учреждений	011	0700	0702	4245901	110		121,2
Иные выплаты персоналу, за исключением фонда оплаты труда	011	0700	0702	4245901	112		121,2
Областные средства	*011*	*0700*	*0702*	*4245901*	*112*	*1*	*121,2*
Предоставление мер социальной поддержки в виде ежемесячной денежной компенсации на оплату жилого помещения, освещения и отопления педагогическим работникам образовательных учреждений Орловской области, муниципальных образовательных учреждений, проживающим и работающим в сельской местности, рабочих поселках (поселках городского типа)	011	0700	0702	4245902			237,8
Расходы на выплаты персоналу в целях обеспечения выполнения функций государственными органами, казенными учреждениями, органами управления государственными внебюджетными фондами	011	0700	0702	4245902	100		237,8
Расходы на выплаты персоналу казенных учреждений	011	0700	0702	4245902	110		237,8
Иные выплаты персоналу, за исключением фонда оплаты труда	011	0700	0702	4245902	112		237,8
Областные средства	*011*	*0700*	*0702*	*4245902*	*112*	*1*	*237,8*
Обеспечение деятельности (оказание услуг) подведомственных учреждений	011	0700	0702	4249900			78580,2
Расходы на выплаты персоналу в целях обеспечения выполнения функций государственными органами, казенными учреждениями, органами управления государственными внебюджетными фондами	011	0700	0702	4249900	100		42869,5
Расходы на выплаты персоналу казенных учреждений	011	0700	0702	4249900	110		42869,5
Фонд оплаты труда и страховые взносы	011	0700	0702	4249900	111		42832,3
Областные средства	*011*	*0700*	*0702*	*4249900*	*111*	*1*	*42832,3*
Иные выплаты персоналу, за исключением фонда оплаты труда	011	0700	0702	4249900	112		37,2
Областные средства	*011*	*0700*	*0702*	*4249900*	*112*	*1*	*37,2*
Закупка товаров, работ и услуг для государственных нужд	011	0700	0702	4249900	200		35458,4
Иные закупки товаров, работ и услуг для государственных нужд	011	0700	0702	4249900	240		35458,4
Закупка товаров, работ и услуг в сфере информационно-коммуникационных технологий	011	0700	0702	4249900	242		313,4
Областные средства	*011*	*0700*	*0702*	*4249900*	*242*	*1*	*313,4*
Прочая закупка товаров, работ и услуг для государственных нужд	011	0700	0702	4249900	244		35145,0
Областные средства	*011*	*0700*	*0702*	*4249900*	*244*	*1*	*35145,0*
Социальное обеспечение и иные выплаты населению	011	0700	0702	4249900	300		213,0
Социальные выплаты гражданам, кроме публичных нормативных социальных выплат	011	0700	0702	4249900	320		213,0
Пособия и компенсации гражданам и иные социальные выплаты, кроме публичных нормативных обязательств	011	0700	0702	4249900	321		213,0
Областные средства	*011*	*0700*	*0702*	*4249900*	*321*	*1*	*213,0*
Иные бюджетные ассигнования	011	0700	0702	4249900	800		39,3
Уплата налогов, сборов и иных платежей	011	0700	0702	4249900	850		39,3
Уплата прочих налогов, сборов и иных платежей	011	0700	0702	4249900	852		39,3
Областные средства	*011*	*0700*	*0702*	*4249900*	*852*	*1*	*39,3*
Мероприятия в области образования	011	0700	0702	4360000			404000,0
Модернизация региональных систем общего образования	011	0700	0702	4362100			404000,0
Закупка товаров, работ и услуг для государственных нужд	011	0700	0702	4362100	200		204000,0
Иные закупки товаров, работ и услуг для государственных нужд	011	0700	0702	4362100	240		204000,0
Прочая закупка товаров, работ и услуг для государственных нужд	011	0700	0702	4362100	244		204000,0
Федеральные средства	*011*	*0700*	*0702*	*4362100*	*244*	*2*	*204000,0*
Межбюджетные трансферты	011	0700	0702	4362100	500		200000,0
Субсидии	011	0700	0702	4362100	520		200000,0
Субсидии, за исключением субсидий на софинансирование объектов капитального строительства государственной собственности и муниципальной собственности	011	0700	0702	4362100	521		200000,0
Федеральные средства	*011*	*0700*	*0702*	*4362100*	*521*	*2*	*200000,0*
Иные безвозмездные и безвозвратные перечисления	011	0700	0702	5200000			105957,6
Ежемесячное денежное вознаграждение за классное руководство	011	0700	0702	5200900			103107,6
Расходы на выплаты персоналу в целях обеспечения выполнения функций государственными органами, казенными учреждениями, органами управления государственными внебюджетными фондами	011	0700	0702	5200900	100		4128,0
Расходы на выплаты персоналу казенных учреждений	011	0700	0702	5200900	110		4128,0
Фонд оплаты труда и страховые взносы	011	0700	0702	5200900	111		4128,0
Областные средства	*011*	*0700*	*0702*	*5200900*	*111*	*1*	*2064,0*
Федеральные средства	*011*	*0700*	*0702*	*5200900*	*111*	*2*	*2064,0*
Межбюджетные трансферты	011	0700	0702	5200900	500		98558,6
Субвенции	011	0700	0702	5200900	530		98558,6
Областные средства	*011*	*0700*	*0702*	*5200900*	*530*	*1*	*49279,3*
Федеральные средства	*011*	*0700*	*0702*	*5200900*	*530*	*2*	*49279,3*
Предоставление субсидий бюджетным, автономным учреждениям и иным некоммерческим организациям	011	0700	0702	5200900	600		421,0
Субсидии бюджетным учреждениям	011	0700	0702	5200900	610		421,0
Субсидии бюджетным учреждениям на финансовое обеспечение государственного задания на оказание государственных услуг (выполнение работ)	011	0700	0702	5200900	611		421,0
Областные средства	*011*	*0700*	*0702*	*5200900*	*611*	*1*	*210,5*
Федеральные средства	*011*	*0700*	*0702*	*5200900*	*611*	*2*	*210,5*
Поощрение лучших учителей	011	0700	0702	5201100			2850,0
Социальное обеспечение и иные выплаты населению	011	0700	0702	5201100	300		2850,0
Премии и гранты	011	0700	0702	5201100	350		2850,0
Областные средства	*011*	*0700*	*0702*	*5201100*	*350*	*1*	*1850,0*
Федеральные средства	*011*	*0700*	*0702*	*5201100*	*350*	*2*	*1000,0*
Межбюджетные трансферты	011	0700	0702	5210000			3152029,1
Субвенции бюджетам муниципальных образований для финансового обеспечения расходных обязательств муниципальных образований, возникающих при выполнении государственных полномочий Российской Федерации, субъектов Российской Федерации, переданных для осуществления органам местного самоуправления в установленном порядке	011	0700	0702	5210200			3152029,1
Финансовое обеспечение образовательного процесса в муниципальных общеобразовательных учреждениях в части исполнения государственных полномочий Орловской области	011	0700	0702	5210204			3152029,1
Межбюджетные трансферты	011	0700	0702	5210204	500		3152029,1
Субвенции	011	0700	0702	5210204	530		3152029,1
Областные средства	*011*	*0700*	*0702*	*5210204*	*530*	*1*	*3152029,1*
Возмещение расходов бюджетов муниципальных образований на обеспечение питанием учащихся муниципальных общеобразовательных учреждений	011	0700	0702	6700000			143192,1
Межбюджетные трансферты	011	0700	0702	6700000	500		143192,1
Субсидии	011	0700	0702	6700000	520		143192,1
Субсидии, за исключением субсидий на софинансирование объектов капитального строительства государственной собственности и муниципальной собственности	011	0700	0702	6700000	521		143192,1
Областные средства	*011*	*0700*	*0702*	*6700000*	*521*	*1*	*143192,1*
Начальное профессиональное образование	011	0700	0703				140492,8
Профессионально-технические училища	011	0700	0703	4250000			129790,5
Социальные выплаты, установленные Законом Орловской области от 22 августа 2005 года № 533-ОЗ «Об образовании в Орловской области»	011	0700	0703	4255900			1809,5
Выплата ежемесячной денежной компенсации педагогическим работникам государственных образовательных учреждений в целях содействия их обеспечению книгоиздательской продукцией и периодическими изданиями	011	0700	0703	4255901			267,6
Предоставление субсидий бюджетным, автономным учреждениям и иным некоммерческим организациям	011	0700	0703	4255901	600		267,6
Субсидии бюджетным учреждениям	011	0700	0703	4255901	610		267,6
Субсидии бюджетным учреждениям на иные цели	011	0700	0703	4255901	612		267,6
Областные средства	*011*	*0700*	*0703*	*4255901*	*612*	*1*	*267,6*
Предоставление мер социальной поддержки в виде ежемесячной денежной компенсации на оплату жилого помещения, освещения и отопления педагогическим работникам образовательных учреждений Орловской области, муниципальных образовательных учреждений, проживающим и работающим в сельской местности, рабочих поселках (поселках городского типа)	011	0700	0703	4255902			1541,9
Предоставление субсидий бюджетным, автономным учреждениям и иным некоммерческим организациям	011	0700	0703	4255902	600		1541,9
Субсидии бюджетным учреждениям	011	0700	0703	4255902	610		1541,9
Субсидии бюджетным учреждениям на иные цели	011	0700	0703	4255902	612		1541,9
Областные средства	*011*	*0700*	*0703*	*4255902*	*612*	*1*	*1541,9*
Обеспечение деятельности (оказание услуг) подведомственных учреждений	011	0700	0703	4259900			127981,0
Предоставление субсидий бюджетным, автономным учреждениям и иным некоммерческим организациям	011	0700	0703	4259900	600		127981,0
Субсидии бюджетным учреждениям	011	0700	0703	4259900	610		127981,0
Субсидии бюджетным учреждениям на финансовое обеспечение государственного задания на оказание государственных услуг (выполнение работ)	011	0700	0703	4259900	611		115113,8
Областные средства	*011*	*0700*	*0703*	*4259900*	*611*	*1*	*115113,8*
Субсидии бюджетным учреждениям на иные цели	011	0700	0703	4259900	612		12867,2
Областные средства	*011*	*0700*	*0703*	*4259900*	*612*	*1*	*12867,2*
Закон Орловской области от 22 августа 2005 года № 529-ОЗ «О гарантиях прав ребенка в Орловской области»	011	0700	0703	6730000			10702,3
Меры социальной поддержки, предоставляемые детям-сиротам и детям, оставшимся без попечения родителей	011	0700	0703	6730200			10702,3
Социальное обеспечение детей-сирот и детей, оставшихся без попечения родителей, лиц из числа детей-сирот и детей, оставшихся без попечения родителей, обучающихся в государственных образовательных учреждениях начального, среднего профессионального образования	011	0700	0703	6730201			10702,3
Социальное обеспечение и иные выплаты населению	011	0700	0703	6730201	300		4244,4
Социальные выплаты гражданам, кроме публичных нормативных социальных выплат	011	0700	0703	6730201	320		4244,4
Пособия и компенсации гражданам и иные социальные выплаты, кроме публичных нормативных обязательств	011	0700	0703	6730201	321		4244,4
Областные средства	*011*	*0700*	*0703*	*6730201*	*321*	*1*	*4244,4*
Предоставление субсидий бюджетным, автономным учреждениям и иным некоммерческим организациям	011	0700	0703	6730201	600		6457,9
Субсидии бюджетным учреждениям	011	0700	0703	6730201	610		6457,9
Субсидии бюджетным учреждениям на иные цели	011	0700	0703	6730201	612		6457,9
Областные средства	*011*	*0700*	*0703*	*6730201*	*612*	*1*	*6457,9*
Среднее профессиональное образование	011	0700	0704				630173,4
Средние специальные учебные заведения	011	0700	0704	4270000			572716,4
Социальные выплаты, установленные Законом Орловской области от 22 августа 2005 года № 533-ОЗ «Об образовании в Орловской области»	011	0700	0704	4275900			2538,5
Выплата ежемесячной денежной компенсации педагогическим работникам государственных образовательных учреждений в целях содействия их обеспечению книгоиздательской продукцией и периодическими изданиями	011	0700	0704	4275901			1280,4
Предоставление субсидий бюджетным, автономным учреждениям и иным некоммерческим организациям	011	0700	0704	4275901	600		1280,4
Субсидии бюджетным учреждениям	011	0700	0704	4275901	610		1280,4
Субсидии бюджетным учреждениям на иные цели	011	0700	0704	4275901	612		1280,4
Областные средства	*011*	*0700*	*0704*	*4275901*	*612*	*1*	*1280,4*
Предоставление мер социальной поддержки в виде ежемесячной денежной компенсации на оплату жилого помещения, освещения и отопления педагогическим работникам образовательных учреждений Орловской области, муниципальных образовательных учреждений, проживающим и работающим в сельской местности, рабочих поселках (поселках городского типа)	011	0700	0704	4275902			1258,1
Предоставление субсидий бюджетным, автономным учреждениям и иным некоммерческим организациям	011	0700	0704	4275902	600		1258,1
Субсидии бюджетным учреждениям	011	0700	0704	4275902	610		1258,1
Субсидии бюджетным учреждениям на иные цели	011	0700	0704	4275902	612		1258,1
Областные средства	*011*	*0700*	*0704*	*4275902*	*612*	*1*	*1258,1*
Обеспечение деятельности (оказание услуг) подведомственных учреждений	011	0700	0704	4279900			570177,9
Предоставление субсидий бюджетным, автономным учреждениям и иным некоммерческим организациям	011	0700	0704	4279900	600		570177,9
Субсидии бюджетным учреждениям	011	0700	0704	4279900	610		570177,9
Субсидии бюджетным учреждениям на финансовое обеспечение государственного задания на оказание государственных услуг (выполнение работ)	011	0700	0704	4279900	611		548890,4
Областные средства	*011*	*0700*	*0704*	*4279900*	*611*	*1*	*548890,4*
Субсидии бюджетным учреждениям на иные цели	011	0700	0704	4279900	612		21287,5
Областные средства	*011*	*0700*	*0704*	*4279900*	*612*	*1*	*21287,5*
Закон Орловской области от 22 августа 2005 года № 529-ОЗ «О гарантиях прав ребенка в Орловской области»	011	0700	0704	6730000			57457,0
Меры социальной поддержки, предоставляемые детям-сиротам и детям, оставшимся без попечения родителей	011	0700	0704	6730200			57457,0
Социальное обеспечение детей-сирот и детей, оставшихся без попечения родителей, лиц из числа детей-сирот и детей, оставшихся без попечения родителей, обучающихся в государственных образовательных учреждениях начального, среднего профессионального образования	011	0700	0704	6730201			57457,0
Социальное обеспечение и иные выплаты населению	011	0700	0704	6730201	300		32738,4
Социальные выплаты гражданам, кроме публичных нормативных социальных выплат	011	0700	0704	6730201	320		32738,4
Пособия и компенсации гражданам и иные социальные выплаты, кроме публичных нормативных обязательств	011	0700	0704	6730201	321		32738,4
Областные средства	*011*	*0700*	*0704*	*6730201*	*321*	*1*	*32738,4*
Предоставление субсидий бюджетным, автономным учреждениям и иным некоммерческим организациям	011	0700	0704	6730201	600		24718,6
Субсидии бюджетным учреждениям	011	0700	0704	6730201	610		24718,6
Субсидии бюджетным учреждениям на иные цели	011	0700	0704	6730201	612		24718,6
Областные средства	*011*	*0700*	*0704*	*6730201*	*612*	*1*	*24718,6*
Профессиональная подготовка, переподготовка и повышение квалификации	011	0700	0705				44354,0
Институты повышения квалификации	011	0700	0705	4280000			34760,4
Учреждения дополнительного профессионального образования (повышения квалификации) специалистов по гражданской обороне и чрезвычайным ситуациям	011	0700	0705	4280800			5527,5
Предоставление субсидий бюджетным, автономным учреждениям и иным некоммерческим организациям	011	0700	0705	4280800	600		5527,5
Субсидии бюджетным учреждениям	011	0700	0705	4280800	610		5527,5
Субсидии бюджетным учреждениям на финансовое обеспечение государственного задания на оказание государственных услуг (выполнение работ)	011	0700	0705	4280800	611		5127,5
Областные средства	*011*	*0700*	*0705*	*4280800*	*611*	*1*	*5127,5*
Субсидии бюджетным учреждениям на иные цели	011	0700	0705	4280800	612		400,0
Областные средства	*011*	*0700*	*0705*	*4280800*	*612*	*1*	*400,0*
Социальные выплаты, установленные Законом Орловской области от 22 августа 2005 года № 533-ОЗ «Об образовании в Орловской области»	011	0700	0705	4285900			126,0
Выплата ежемесячной денежной компенсации педагогическим работникам государственных образовательных учреждений в целях содействия их обеспечению книгоиздательской продукцией и периодическими изданиями	011	0700	0705	4285901			126,0
Предоставление субсидий бюджетным, автономным учреждениям и иным некоммерческим организациям	011	0700	0705	4285901	600		126,0
Субсидии бюджетным учреждениям	011	0700	0705	4285901	610		126,0
Субсидии бюджетным учреждениям на иные цели	011	0700	0705	4285901	612		126,0
Областные средства	*011*	*0700*	*0705*	*4285901*	*612*	*1*	*126,0*
Обеспечение деятельности (оказание услуг) подведомственных учреждений	011	0700	0705	4289900			29106,9
Предоставление субсидий бюджетным, автономным учреждениям и иным некоммерческим организациям	011	0700	0705	4289900	600		29106,9
Субсидии бюджетным учреждениям	011	0700	0705	4289900	610		29106,9
Субсидии бюджетным учреждениям на финансовое обеспечение государственного задания на оказание государственных услуг (выполнение работ)	011	0700	0705	4289900	611		27929,4
Областные средства	*011*	*0700*	*0705*	*4289900*	*611*	*1*	*27929,4*
Субсидии бюджетным учреждениям на иные цели	011	0700	0705	4289900	612		1177,5
Областные средства	*011*	*0700*	*0705*	*4289900*	*612*	*1*	*1177,5*
Учебные заведения и курсы по переподготовке кадров	011	0700	0705	4290000			9593,6
Обеспечение деятельности (оказание услуг) подведомственных учреждений	011	0700	0705	4299900			9593,6
Предоставление субсидий бюджетным, автономным учреждениям и иным некоммерческим организациям	011	0700	0705	4299900	600		9593,6
Субсидии бюджетным учреждениям	011	0700	0705	4299900	610		9593,6
Субсидии бюджетным учреждениям на финансовое обеспечение государственного задания на оказание государственных услуг (выполнение работ)	011	0700	0705	4299900	611		9593,6
Областные средства	*011*	*0700*	*0705*	*4299900*	*611*	*1*	*9593,6*
Молодежная политика и оздоровление детей	011	0700	0707				103023,7
Организационно-воспитательная работа с молодежью	011	0700	0707	4310000			20829,2
Обеспечение деятельности (оказания услуг) подведомственных учреждений	011	0700	0707	4319900			20829,2
Предоставление субсидий бюджетным, автономным учреждениям и иным некоммерческим организациям	011	0700	0707	4319900	600		20829,2
Субсидии бюджетным учреждениям	011	0700	0707	4319900	610		20829,2
Субсидии бюджетным учреждениям на финансовое обеспечение государственного задания на оказание государственных услуг (выполнение работ)	011	0700	0707	4319900	611		19949,2
Областные средства	*011*	*0700*	*0707*	*4319900*	*611*	*1*	*19949,2*
Субсидии бюджетным учреждениям на иные цели	011	0700	0707	4319900	612		880,0
Областные средства	*011*	*0700*	*0707*	*4319900*	*612*	*1*	*880,0*
Мероприятия по проведению оздоровительной кампании детей	011	0700	0707	4320000			79838,5
Мероприятия по организации оздоровительной кампании для детей	011	0700	0707	4320100			47005,7
Социальное обеспечение и иные выплаты населению	011	0700	0707	4320100	300		3805,3
Социальные выплаты гражданам, кроме публичных нормативных социальных выплат	011	0700	0707	4320100	320		3805,3
Приобретение товаров, работ, услуг в пользу граждан	011	0700	0707	4320100	323		3805,3
Областные средства	*011*	*0700*	*0707*	*4320100*	*323*	*1*	*3805,3*
Межбюджетные трансферты	011	0700	0707	4320100	500		3471,7
Субсидии	011	0700	0707	4320100	520		3471,7
Субсидии, за исключением субсидий на софинансирование объектов капитального строительства государственной собственности и муниципальной собственности	011	0700	0707	4320100	521		3471,7
Областные средства	*011*	*0700*	*0707*	*4320100*	*521*	*1*	*3471,7*
Предоставление субсидий бюджетным, автономным учреждениям и иным некоммерческим организациям	011	0700	0707	4320100	600		39728,7
Субсидии бюджетным учреждениям	011	0700	0707	4320100	610		39728,7
Субсидии бюджетным учреждениям на финансовое обеспечение государственного задания на оказание государственных услуг (выполнение работ)	011	0700	0707	4320100	611		39728,7
Областные средства	*011*	*0700*	*0707*	*4320100*	*611*	*1*	*39728,7*
Социальные выплаты, установленные Законом Орловской области от 22 августа 2005 года № 533-ОЗ «Об образовании в Орловской области»	011	0700	0707	4325900			9,0
Выплата ежемесячной денежной компенсации педагогическим работникам государственных образовательных учреждений в целях содействия их обеспечению книгоиздательской продукцией и периодическими изданиями	011	0700	0707	4325901			9,0
Предоставление субсидий бюджетным, автономным учреждениям и иным некоммерческим организациям	011	0700	0707	4325901	600		9,0
Субсидии бюджетным учреждениям	011	0700	0707	4325901	610		9,0
Субсидии бюджетным учреждениям на иные цели	011	0700	0707	4325901	612		9,0
Областные средства	*011*	*0700*	*0707*	*4325901*	*612*	*1*	*9,0*
Обеспечение деятельности (оказание услуг) подведомственных учреждений	011	0700	0707	4329900			32823,8
Предоставление субсидий бюджетным, автономным учреждениям и иным некоммерческим организациям	011	0700	0707	4329900	600		32823,8
Субсидии бюджетным учреждениям	011	0700	0707	4329900	610		32823,8
Субсидии бюджетным учреждениям на финансовое обеспечение государственного задания на оказание государственных услуг (выполнение работ)	011	0700	0707	4329900	611		31040,8
Областные средства	*011*	*0700*	*0707*	*4329900*	*611*	*1*	*31040,8*
Субсидии бюджетным учреждениям на иные цели	011	0700	0707	4329900	612		1783,0
Областные средства	*011*	*0700*	*0707*	*4329900*	*612*	*1*	*1783,0*
Региональные целевые программы	011	0700	0707	5220000			2356,0
Подпрограмма «Орловщина молодая на 2013-2020 годы» государственной программы Орловской области «Молодежь Орловщины на 2013-2020 годы»	011	0700	0707	5221500			2356,0

Предоставление субсидий бюджетным, автономным учреждениям и иным некоммерческим организациям	011	0700	0707	5221500	600		2356,0
Субсидии бюджетным учреждениям	011	0700	0707	5221500	610		2356,0
Субсидии бюджетным учреждениям на иные цели	011	0700	0707	5221500	612		2356,0
Областные средства	*011*	*0700*	*0707*	*5221500*	*612*	*1*	*2356,0*
Другие вопросы в области образования	011	0700	0709				222575,2
Руководство и управление в сфере установленных функций	011	0700	0709	0010000			6567,3
Осуществление полномочий Российской Федерации по контролю качества образования, лицензированию и государственной аккредитации образовательных учреждений, надзору и контролю за соблюдением законодательства в области образования	011	0700	0709	0015200			6567,3
Расходы на выплаты персоналу в целях обеспечения выполнения функций государственными органами, казенными учреждениями, органами управления государственными внебюджетными фондами	011	0700	0709	0015200	100		3264,1
Расходы на выплаты персоналу государственных органов	011	0700	0709	0015200	120		3264,1
Фонд оплаты труда и страховые взносы	011	0700	0709	0015200	121		3146,8
Федеральные средства	*011*	*0700*	*0709*	*0015200*	*121*	*2*	*3146,8*
Иные выплаты персоналу, за исключением фонда оплаты труда	011	0700	0709	0015200	122		117,3
Федеральные средства	*011*	*0700*	*0709*	*0015200*	*122*	*2*	*117,3*
Закупка товаров, работ и услуг для государственных нужд	011	0700	0709	0015200	200		3302,7
Иные закупки товаров, работ и услуг для государственных нужд	011	0700	0709	0015200	240		3302,7
Закупка товаров, работ и услуг в сфере информационно-коммуникационных технологий	011	0700	0709	0015200	242		644,4
Федеральные средства	*011*	*0700*	*0709*	*0015200*	*242*	*2*	*644,4*
Прочая закупка товаров, работ и услуг для государственных нужд	011	0700	0709	0015200	244		2658,3
Федеральные средства	*011*	*0700*	*0709*	*0015200*	*244*	*2*	*2658,3*
Иные бюджетные ассигнования	011	0700	0709	0015200	800		0,5
Уплата налогов, сборов и иных платежей	011	0700	0709	0015200	850		0,5
Уплата прочих налогов, сборов и иных платежей	011	0700	0709	0015200	852		0,5
Федеральные средства	*011*	*0700*	*0709*	*0015200*	*852*	*2*	*0,5*
Руководство и управление в сфере установленных функций органов государственной власти субъектов Российской Федерации и органов местного самоуправления	011	0700	0709	0020000			39369,6
Центральный аппарат	011	0700	0709	0020400			39369,6
Расходы на выплаты персоналу в целях обеспечения выполнения функций государственными органами, казенными учреждениями, органами управления государственными внебюджетными фондами	011	0700	0709	0020400	100		36263,0
Расходы на выплаты персоналу государственных органов	011	0700	0709	0020400	120		36263,0
Фонд оплаты труда и страховые взносы	011	0700	0709	0020400	121		35387,4
Областные средства	*011*	*0700*	*0709*	*0020400*	*121*	*1*	*35387,4*
Иные выплаты персоналу, за исключением фонда оплаты труда	011	0700	0709	0020400	122		875,6
Областные средства	*011*	*0700*	*0709*	*0020400*	*122*	*1*	*875,6*
Закупка товаров, работ и услуг для государственных нужд	011	0700	0709	0020400	200		3106,6
Иные закупки товаров, работ и услуг для государственных нужд	011	0700	0709	0020400	240		3106,6
Закупка товаров, работ и услуг в сфере информационно-коммуникационных технологий	011	0700	0709	0020400	242		2170,6
Областные средства	*011*	*0700*	*0709*	*0020400*	*242*	*1*	*2170,6*
Прочая закупка товаров, работ и услуг для государственных нужд	011	0700	0709	0020400	244		936,0
Областные средства	*011*	*0700*	*0709*	*0020400*	*244*	*1*	*936,0*
Учреждения, обеспечивающие предоставление услуг в сфере образования	011	0700	0709	4350000			43992,9
Социальные выплаты, установленные Законом Орловской области от 22 августа 2005 года № 533-ОЗ «Об образовании в Орловской области»	011	0700	0709	4355900			466,5
Выплата ежемесячной денежной компенсации педагогическим работникам государственных образовательных учреждений в целях содействия их обеспечению книгоиздательской продукцией и периодическими изданиями	011	0700	0709	4355901			24,0
Предоставление субсидий бюджетным, автономным учреждениям и иным некоммерческим организациям	011	0700	0709	4355901	600		24,0
Субсидии бюджетным учреждениям	011	0700	0709	4355901	610		24,0
Субсидии бюджетным учреждениям на иные цели	011	0700	0709	4355901	612		24,0
Областные средства	*011*	*0700*	*0709*	*4355901*	*612*	*1*	*24,0*
Единовременная денежная выплата на обзаведение хозяйством педагогическим работникам, поступившим на работу в образовательные учреждения, расположенные в сельской местности	011	0700	0709	4355903			442,5
Социальное обеспечение и иные выплаты населению	011	0700	0709	4355903	300		442,5
Социальные выплаты гражданам, кроме публичных нормативных социальных выплат	011	0700	0709	4355903	320		442,5
Пособия и компенсации гражданам и иные социальные выплаты, кроме публичных нормативных обязательств	011	0700	0709	4355903	321		442,5
Областные средства	*011*	*0700*	*0709*	*4355903*	*321*	*1*	*442,5*
Обеспечение деятельности (оказание услуг) подведомственных учреждений	011	0700	0709	4359900			43526,4
Расходы на выплаты персоналу в целях обеспечения выполнения функций государственными органами, казенными учреждениями, органами управления государственными внебюджетными фондами	011	0700	0709	4359900	100		9998,4
Расходы на выплаты персоналу казенных учреждений	011	0700	0709	4359900	110		9998,4
Фонд оплаты труда и страховые взносы	011	0700	0709	4359900	111		9626,8
Областные средства	*011*	*0700*	*0709*	*4359900*	*111*	*1*	*9626,8*
Иные выплаты персоналу, за исключением фонда оплаты труда	011	0700	0709	4359900	112		371,6
Областные средства	*011*	*0700*	*0709*	*4359900*	*112*	*1*	*371,6*
Закупка товаров, работ и услуг для государственных нужд	011	0700	0709	4359900	200		19556,0
Иные закупки товаров, работ и услуг для государственных нужд	011	0700	0709	4359900	240		19556,0
Закупка товаров, работ и услуг в сфере информационно-коммуникационных технологий	011	0700	0709	4359900	242		225,6
Областные средства	*011*	*0700*	*0709*	*4359900*	*242*	*1*	*225,6*
Прочая закупка товаров, работ и услуг для государственных нужд	011	0700	0709	4359900	244		19330,4
Областные средства	*011*	*0700*	*0709*	*4359900*	*244*	*1*	*19330,4*
Предоставление субсидий бюджетным, автономным учреждениям и иным некоммерческим организациям	011	0700	0709	4359900	600		13822,0
Субсидии бюджетным учреждениям	011	0700	0709	4359900	610		13822,0
Субсидии бюджетным учреждениям на финансовое обеспечение государственного задания на оказание государственных услуг (выполнение работ)	011	0700	0709	4359900	611		13447,0
Областные средства	*011*	*0700*	*0709*	*4359900*	*611*	*1*	*13447,0*
Субсидии бюджетным учреждениям на иные цели	011	0700	0709	4359900	612		375,0
Областные средства	*011*	*0700*	*0709*	*4359900*	*612*	*1*	*375,0*
Иные бюджетные ассигнования	011	0700	0709	4359900	800		150,0
Уплата налогов, сборов и иных платежей	011	0700	0709	4359900	850		150,0
Уплата прочих налогов, сборов и иных платежей	011	0700	0709	4359900	852		150,0
Областные средства	*011*	*0700*	*0709*	*4359900*	*852*	*1*	*150,0*
Мероприятия в области образования	011	0700	0709	4360000			65946,1
Государственная поддержка в сфере образования	011	0700	0709	4360100			18090,8
Предоставление субсидий бюджетным, автономным учреждениям и иным некоммерческим организациям	011	0700	0709	4360100	600		18090,8
Субсидии некоммерческим организациям (за исключением государственных учреждений)	011	0700	0709	4360100	630		18090,8
Областные средства	*011*	*0700*	*0709*	*4360100*	*630*	*1*	*18090,8*
Государственная поддержка талантливой молодежи	011	0700	0709	4360400			26316,8
Социальное обеспечение и иные выплаты населению	011	0700	0709	4360400	300		25448,9
Стипендии	011	0700	0709	4360400	340		25448,9
Областные средства	*011*	*0700*	*0709*	*4360400*	*340*	*1*	*25448,9*
Предоставление субсидий бюджетным, автономным учреждениям и иным некоммерческим организациям	011	0700	0709	4360400	600		867,9
Субсидии бюджетным учреждениям	011	0700	0709	4360400	610		867,9
Субсидии бюджетным учреждениям на иные цели	011	0700	0709	4360400	612		867,9
Областные средства	*011*	*0700*	*0709*	*4360400*	*612*	*1*	*867,9*
Дистанционное образование детей-инвалидов	011	0700	0709	4361400			5747,8
Предоставление субсидий бюджетным, автономным учреждениям и иным некоммерческим организациям	011	0700	0709	4361400	600		5747,8
Субсидии бюджетным учреждениям	011	0700	0709	4361400	610		5747,8
Субсидии бюджетным учреждениям на финансовое обеспечение государственного задания на оказание государственных услуг (выполнение работ)	011	0700	0709	4361400	611		4747,8
Областные средства	*011*	*0700*	*0709*	*4361400*	*611*	*1*	*4747,8*
Субсидии бюджетным учреждениям на иные цели	011	0700	0709	4361400	612		1000,0
Областные средства	*011*	*0700*	*0709*	*4361400*	*612*	*1*	*1000,0*
Возмещение части затрат в связи с предоставлением учителям общеобразовательных учреждений ипотечного кредита	011	0700	0709	4362400			13253,0
Социальное обеспечение и иные выплаты населению	011	0700	0709	4362400	300		13253,0
Социальные выплаты гражданам, кроме публичных нормативных социальных выплат	011	0700	0709	4362400	320		13253,0
Субсидии гражданам на приобретение жилья	011	0700	0709	4362400	322		13253,0
Федеральные средства	*011*	*0700*	*0709*	*4362400*	*322*	*2*	*13253,0*
Выполнение других обязательств в сфере образования	011	0700	0709	4365000			2537,7
Закупка товаров, работ и услуг для государственных нужд	011	0700	0709	4365000	200		2537,7
Иные закупки товаров, работ и услуг для государственных нужд	011	0700	0709	4365000	240		2537,7
Прочая закупка товаров, работ и услуг для государственных нужд	011	0700	0709	4365000	244		2537,7
Областные средства	*011*	*0700*	*0709*	*4365000*	*244*	*1*	*2537,7*
Региональные целевые программы	011	0700	0709	5220000			66699,3
Долгосрочная областная целевая программа «Социальная поддержка инвалидов (доступная среда) на 2012-2014 годы»	011	0700	0709	5220100			1670,0
Закупка товаров, работ и услуг для государственных нужд	011	0700	0709	5220100	200		1170,0
Иные закупки товаров, работ и услуг для государственных нужд	011	0700	0709	5220100	240		1170,0
Прочая закупка товаров, работ и услуг для государственных нужд	011	0700	0709	5220100	244		1170,0
Областные средства	*011*	*0700*	*0709*	*5220100*	*244*	*1*	*1170,0*
Предоставление субсидий бюджетным, автономным учреждениям и иным некоммерческим организациям	011	0700	0709	5220100	600		500,0
Субсидии бюджетным учреждениям	011	0700	0709	5220100	610		500,0
Субсидии бюджетным учреждениям на иные цели	011	0700	0709	5220100	612		500,0
Областные средства	*011*	*0700*	*0709*	*5220100*	*612*	*1*	*500,0*
Долгосрочная областная целевая программа стимулирования развития жилищного строительства на территории Орловской области «Жилище» до 2015 года	011	0700	0709	5220500			250,0
Предоставление субсидий бюджетным, автономным учреждениям и иным некоммерческим организациям	011	0700	0709	5220500	600		250,0
Субсидии бюджетным учреждениям	011	0700	0709	5220500	610		250,0
Субсидии бюджетным учреждениям на иные цели	011	0700	0709	5220500	612		250,0
Областные средства	*011*	*0700*	*0709*	*5220500*	*612*	*1*	*250,0*
Подпрограмма «Нравственное, патриотическое воспитание и подготовка граждан к военной службе на 2013-2020 годы» государственной программы Орловской области «Молодежь Орловщины на 2013-2020 годы»	011	0700	0709	5221400			2116,0
Предоставление субсидий бюджетным, автономным учреждениям и иным некоммерческим организациям	011	0700	0709	5221400	600		2116,0
Субсидии бюджетным учреждениям	011	0700	0709	5221400	610		2116,0
Субсидии бюджетным учреждениям на иные цели	011	0700	0709	5221400	612		2116,0
Областные средства	*011*	*0700*	*0709*	*5221400*	*612*	*1*	*2116,0*
Подпрограмма «Комплексные меры противодействия злоупотреблению наркотиками и их незаконному обороту на 2013-2020 годы» государственной программы Орловской области «Молодежь Орловщины на 2013-2020 годы»	011	0700	0709	5221800			2047,0
Предоставление субсидий бюджетным, автономным учреждениям и иным некоммерческим организациям	011	0700	0709	5221800	600		2047,0
Субсидии бюджетным учреждениям	011	0700	0709	5221800	610		2047,0
Субсидии бюджетным учреждениям на иные цели	011	0700	0709	5221800	612		2047,0
Областные средства	*011*	*0700*	*0709*	*5221800*	*612*	*1*	*2047,0*
Долгосрочная областная целевая программа «Развитие информационного общества на территории Орловской области (2011-2018 годы)»	011	0700	0709	5222300			28493,0
Закупка товаров, работ и услуг для государственных нужд	011	0700	0709	5222300	200		11070,0
Иные закупки товаров, работ и услуг для государственных нужд	011	0700	0709	5222300	240		11070,0
Закупка товаров, работ и услуг в сфере информационно-коммуникационных технологий	011	0700	0709	5222300	242		11070,0
Областные средства	*011*	*0700*	*0709*	*5222300*	*242*	*1*	*11070,0*
Предоставление субсидий бюджетным, автономным учреждениям и иным некоммерческим организациям	011	0700	0709	5222300	600		17423,0
Субсидии бюджетным учреждениям	011	0700	0709	5222300	610		17423,0
Субсидии бюджетным учреждениям на иные цели	011	0700	0709	5222300	612		17423,0
Областные средства	*011*	*0700*	*0709*	*5222300*	*612*	*1*	*17423,0*
Долгосрочная областная целевая программа «Комплексные меры по совершенствованию системы профилактики правонарушений и усилению борьбы с преступностью в Орловской области в 2012-2015 годах»	011	0700	0709	5222500			70,0
Предоставление субсидий бюджетным, автономным учреждениям и иным некоммерческим организациям	011	0700	0709	5222500	600		70,0
Субсидии бюджетным учреждениям	011	0700	0709	5222500	610		70,0
Субсидии бюджетным учреждениям на иные цели	011	0700	0709	5222500	612		70,0
Областные средства	*011*	*0700*	*0709*	*5222500*	*612*	*1*	*70,0*
Долгосрочная областная целевая программа «Развитие образования в Орловской области на 2011-2015 годы»	011	0700	0709	5223300			7270,0
Расходы на выплаты персоналу в целях обеспечения выполнения функций государственными органами, казенными учреждениями, органами управления государственными внебюджетными фондами	011	0700	0709	5223300	100		13,0
Расходы на выплаты персоналу казенных учреждений	011	0700	0709	5223300	110		13,0
Фонд оплаты труда и страховые взносы	011	0700	0709	5223300	111		13,0
Областные средства	*011*	*0700*	*0709*	*5223300*	*111*	*1*	*13,0*
Закупка товаров, работ и услуг для государственных нужд	011	0700	0709	5223300	200		1732,0
Иные закупки товаров, работ и услуг для государственных нужд	011	0700	0709	5223300	240		1732,0
Закупка товаров, работ и услуг в сфере информационно-коммуникационных технологий	011	0700	0709	5223300	242		1346,0
Областные средства	*011*	*0700*	*0709*	*5223300*	*242*	*1*	*1346,0*
Прочая закупка товаров, работ и услуг для государственных нужд	011	0700	0709	5223300	244		386,0
Областные средства	*011*	*0700*	*0709*	*5223300*	*244*	*1*	*386,0*
Предоставление субсидий бюджетным, автономным учреждениям и иным некоммерческим организациям	011	0700	0709	5223300	600		5525,0
Субсидии бюджетным учреждениям	011	0700	0709	5223300	610		5525,0
Субсидии бюджетным учреждениям на иные цели	011	0700	0709	5223300	612		5525,0
Областные средства	*011*	*0700*	*0709*	*5223300*	*612*	*1*	*5525,0*
Долгосрочная областная целевая программа «Социальное сопровождение и адаптация воспитанников и выпускников интернатных учреждений Орловской области на 2011-2013 годы»	011	0700	0709	5223400			3370,0
Расходы на выплаты персоналу в целях обеспечения выполнения функций государственными органами, казенными учреждениями, органами управления государственными внебюджетными фондами	011	0700	0709	5223400	100		38,0
Расходы на выплаты персоналу казенных учреждений	011	0700	0709	5223400	110		38,0
Фонд оплаты труда и страховые взносы	011	0700	0709	5223400	111		38,0
Областные средства	*011*	*0700*	*0709*	*5223400*	*111*	*1*	*38,0*
Закупка товаров, работ и услуг для государственных нужд	011	0700	0709	5223400	200		3332,0
Иные закупки товаров, работ и услуг для государственных нужд	011	0700	0709	5223400	240		3332,0
Закупка товаров, работ и услуг в сфере информационно-коммуникационных технологий	011	0700	0709	5223400	242		120,0
Областные средства	*011*	*0700*	*0709*	*5223400*	*242*	*1*	*120,0*
Прочая закупка товаров, работ и услуг для государственных нужд	011	0700	0709	5223400	244		3212,0
Областные средства	*011*	*0700*	*0709*	*5223400*	*244*	*1*	*3212,0*
Долгосрочная областная целевая программа «Ипотечное кредитование молодых учителей на 2012-2016 годы»	011	0700	0709	5224000			16463,3
Социальное обеспечение и иные выплаты населению	011	0700	0709	5224000	300		16463,3
Социальные выплаты гражданам, кроме публичных нормативных социальных выплат	011	0700	0709	5224000	320		16463,3
Субсидии гражданам на приобретение жилья	011	0700	0709	5224000	322		16463,3
Областные средства	*011*	*0700*	*0709*	*5224000*	*322*	*1*	*16463,3*
Долгосрочная областная целевая программа «Развитие профессионального образования в Орловской области на 2012-2016 годы»	011	0700	0709	5225000			1900,0
Предоставление субсидий бюджетным, автономным учреждениям и иным некоммерческим организациям	011	0700	0709	5225000	600		1900,0
Субсидии бюджетным учреждениям	011	0700	0709	5225000	610		1900,0
Субсидии бюджетным учреждениям на иные цели	011	0700	0709	5225000	612		1900,0
Областные средства	*011*	*0700*	*0709*	*5225000*	*612*	*1*	*1900,0*
Долгосрочная областная целевая программа повышения уровня дорожной безопасности «Цель-НОЛЬ» на 2010-2015 годы	011	0700	0709	5225600			550,0
Закупка товаров, работ и услуг для государственных нужд	011	0700	0709	5225600	200		500,0
Иные закупки товаров, работ и услуг для государственных нужд	011	0700	0709	5225600	240		500,0
Прочая закупка товаров, работ и услуг для государственных нужд	011	0700	0709	5225600	244		500,0
Областные средства	*011*	*0700*	*0709*	*5225600*	*244*	*1*	*500,0*
Предоставление субсидий бюджетным, автономным учреждениям и иным некоммерческим организациям	011	0700	0709	5225600	600		50,0
Субсидии бюджетным учреждениям	011	0700	0709	5225600	610		50,0
Субсидии бюджетным учреждениям на иные цели	011	0700	0709	5225600	612		50,0
Областные средства	*011*	*0700*	*0709*	*5225600*	*612*	*1*	*50,0*
Долгосрочная областная целевая программа «Оздоровление и отдых детей в Орловской области на 2012-2016 годы»	011	0700	0709	5225700			2500,0
Предоставление субсидий бюджетным, автономным учреждениям и иным некоммерческим организациям	011	0700	0709	5225700	600		2500,0
Субсидии бюджетным учреждениям	011	0700	0709	5225700	610		2500,0
Субсидии бюджетным учреждениям на иные цели	011	0700	0709	5225700	612		2500,0
Областные средства	*011*	*0700*	*0709*	*5225700*	*612*	*1*	*2500,0*
СОЦИАЛЬНАЯ ПОЛИТИКА	**011**	**1000**					**422989,8**
Социальное обеспечение населения	011	1000	1003				111811,3
Федеральные целевые программы	011	1000	1003	1000000			57493,1
Федеральная целевая программа «Жилище» на 2011-2015 годы	011	1000	1003	1008800			57493,1
Федеральная целевая программа «Жилище» на 2011-2015 годы. Подпрограмма «Обеспечение жильем молодых семей»	011	1000	1003	1008820			57493,1
Межбюджетные трансферты	011	1000	1003	1008820	500		57493,1
Субсидии	011	1000	1003	1008820	520		57493,1
Субсидии, за исключением субсидий на софинансирование объектов капитального строительства государственной собственности и муниципальной собственности	011	1000	1003	1008820	521		57493,1
Областные средства	*011*	*1000*	*1003*	*1008820*	*521*	*1*	*36402,5*
Федеральные средства	*011*	*1000*	*1003*	*1008820*	*521*	*2*	*21090,6*
Межбюджетные трансферты	011	1000	1003	5210000			54318,2
Социальные выплаты, установленные Законом Орловской области от 22 августа 2005 года № 533-ОЗ «Об образовании в Орловской области»	011	1000	1003	5215900			54318,2
Предоставление мер социальной поддержки в виде ежемесячной денежной компенсации на оплату жилого помещения, освещения и отопления педагогическим работникам образовательных учреждений Орловской области, муниципальных образовательных учреждений, проживающим и работающим в сельской местности, рабочих поселках (поселках городского типа)	011	1000	1003	5215902			54318,2
Межбюджетные трансферты	011	1000	1003	5215902	500		54318,2
Субвенции	011	1000	1003	5215902	530		54318,2
Областные средства	*011*	*1000*	*1003*	*5215902*	*530*	*1*	*54318,2*
Охрана семьи и детства	011	1000	1004				280606,9
Социальная помощь	011	1000	1004	5050000			114568,1
Федеральный закон от 19 мая 1995 года № 81-ФЗ «О государственных пособиях гражданам, имеющим детей»	011	1000	1004	5050500			3641,2
Выплата единовременного пособия при всех формах устройства детей, лишенных родительского попечения, в семью	011	1000	1004	5050502			3641,2
Межбюджетные трансферты	011	1000	1004	5050502	500		3641,2
Субвенции	011	1000	1004	5050502	530		3641,2
Федеральные средства	*011*	*1000*	*1004*	*5050502*	*530*	*2*	*3641,2*
Федеральный закон от 21 декабря 1996 года № 159-ФЗ «О дополнительных гарантиях по социальной поддержке детей-сирот и детей, оставшихся без попечения родителей»	011	1000	1004	5052100			110926,9
Обеспечение предоставления жилых помещений детям-сиротам и детям, оставшимся без попечения родителей, лицам из их числа по договорам найма специализированных жилых помещений	011	1000	1004	5052104			110926,9
Межбюджетные трансферты	011	1000	1004	5052104	500		110926,9
Субвенции	011	1000	1004	5052104	530		110926,9
Областные средства	*011*	*1000*	*1004*	*5052104*	*530*	*1*	*98249,9*
Федеральные средства	*011*	*1000*	*1004*	*5052104*	*530*	*2*	*12677,0*
Иные безвозмездные и безвозвратные перечисления	011	1000	1004	5200000			36130,2
Компенсация части родительской платы за содержание ребенка в образовательных организациях, реализующих основную общеобразовательную программу дошкольного образования	011	1000	1004	5201000			36130,2
Межбюджетные трансферты	011	1000	1004	5201000	500		36130,2
Субвенции	011	1000	1004	5201000	530		36130,2
Областные средства	*011*	*1000*	*1004*	*5201000*	*530*	*1*	*36130,2*
Закон Орловской области от 22 августа 2005 года № 529-ОЗ «О гарантиях прав ребенка в Орловской области»	011	1000	1004	6730000			127408,6
Меры социальной поддержки, предоставляемые детям-сиротам и детям, оставшимся без попечения родителей	011	1000	1004	6730200			6543,9
Обеспечение выпускников муниципальных образовательных учреждений из числа детей-сирот и детей, оставшихся без попечения родителей, единовременным денежным пособием, одеждой, обувью, мягким инвентарем и оборудованием	011	1000	1004	6730202			3770,9
Межбюджетные трансферты	011	1000	1004	6730202	500		3770,9
Субвенции	011	1000	1004	6730202	530		3770,9
Областные средства	*011*	*1000*	*1004*	*6730202*	*530*	*1*	*3770,9*
Обеспечение бесплатного проезда на городском, пригородном (в сельской местности - на внутрирайонном) транспорте (кроме такси), а также 2 раза в год к месту жительства и обратно к месту учебы детей-сирот и детей, оставшихся без попечения родителей, лиц из их числа, обучающихся в государственных областных, муниципальных образовательных учреждениях Орловской области	011	1000	1004	6730203			2773,0
Межбюджетные трансферты	011	1000	1004	6730203	500		2773,0
Субвенции	011	1000	1004	6730203	530		2773,0
Областные средства	*011*	*1000*	*1004*	*6730203*	*530*	*1*	*2773,0*
Содержание ребенка в семье опекуна и приемной семье, а также вознаграждение, причитающееся приемному родителю	011	1000	1004	6730300			120214,7
Межбюджетные трансферты	011	1000	1004	6730300	500		120214,7
Субвенции	011	1000	1004	6730300	530		120214,7
Областные средства	*011*	*1000*	*1004*	*6730300*	*530*	*1*	*120214,7*
Единовременная выплата на ремонт жилых помещений, закрепленных на праве собственности за детьми-сиротами и детьми, оставшимися без попечения родителей, а также лицами из их числа, после окончания их пребывания в образовательном учреждении или учреждении социального обслуживания, а также в учреждениях всех видов профессионального образования либо по окончании службы в рядах Вооруженных сил Российской Федерации, либо после возвращения из учреждений, исполняющих наказание в виде лишения свободы, при условии отсутствия проживания в жилых помещениях других несовершеннолетних членов семьи	011	1000	1004	6730400			650,0
Межбюджетные трансферты	011	1000	1004	6730400	500		650,0
Субвенции	011	1000	1004	6730400	530		650,0
Областные средства	*011*	*1000*	*1004*	*6730400*	*530*	*1*	*650,0*
Закон Орловской области от 12 ноября 2008 года № 832-ОЗ «О социальной поддержке граждан, усыновивших (удочеривших) детей-сирот и детей, оставшихся без попечения родителей»	011	1000	1004	6740000			2500,0
Межбюджетные трансферты	011	1000	1004	6740000	500		2500,0
Субвенции	011	1000	1004	6740000	530		2500,0
Областные средства	*011*	*1000*	*1004*	*6740000*	*530*	*1*	*2500,0*
Другие вопросы в области социальной политики	011	1000	1006				30571,6
Межбюджетные трансферты	011	1000	1006	5210000			30571,6
Субвенции бюджетам муниципальных образований для финансового обеспечения расходных обязательств муниципальных образований, возникающих при выполнении государственных полномочий Российской Федерации, субъектов Российской Федерации, переданных для осуществления органам местного самоуправления в установленном порядке	011	1000	1006	5210200			30571,6
Выполнение полномочий в сфере опеки и попечительства	011	1000	1006	5210212			30571,6
Межбюджетные трансферты	011	1000	1006	5210212	500		30571,6
Субвенции	011	1000	1006	5210212	530		30571,6
Областные средства	*011*	*1000*	*1006*	*5210212*	*530*	*1*	*30571,6*
Физическая культура и спорт	**011**	**1100**					**99908,7**

Продолжение на 36-й стр.

Продолжение. Начало на 2-й стр.

Массовый спорт	011	1100	1102				33144,2
Центры спортивной подготовки (сборные команды)	011	1100	1102	4820000			30592,2
Обеспечение деятельности (оказание услуг) подведомственных учреждений	011	1100	1102	4829900			30592,2
Предоставление субсидий бюджетным, автономным учреждениям и иным некоммерческим организациям	011	1100	1102	4829900	600		30592,2
Субсидии автономным учреждениям	011	1100	1102	4829900	620		30592,2
Субсидии автономным учреждениям на финансовое обеспечение государственного задания на оказание государственных услуг (выполнение работ)	011	1100	1102	4829900	621		23092,2
Областные средства	*011*	*1100*	*1102*	*4829900*	*621*	*1*	*23092,2*
Субсидии автономным учреждениям на иные цели	011	1100	1102	4829900	622		7500,0
Областные средства	*011*	*1100*	*1102*	*4829900*	*622*	*1*	*7500,0*
Региональные целевые программы	011	1100	1102	5220000			2552,0
Долгосрочная областная целевая программа «Развитие физической культуры и спорта в Орловской области на 2012-2016 годы»	011	1100	1102	5222600			2552,0
Предоставление субсидий бюджетным, автономным учреждениям и иным некоммерческим организациям	011	1100	1102	5222600	600		2552,0
Субсидии бюджетным учреждениям	011	1100	1102	5222600	610		2552,0
Субсидии бюджетным учреждениям на иные цели	011	1100	1102	5222600	612		2552,0
Областные средства	*011*	*1100*	*1102*	*5222600*	*612*	*1*	*2552,0*
Спорт высших достижений	011	1100	1103				66764,5
Центры спортивной подготовки (сборные команды)	011	1100	1103	4820000			54489,0
Обеспечение деятельности (оказание услуг) подведомственных учреждений	011	1100	1103	4829900			54489,0
Предоставление субсидий бюджетным, автономным учреждениям и иным некоммерческим организациям	011	1100	1103	4829900	600		54489,0
Субсидии бюджетным учреждениям	011	1100	1103	4829900	610		19366,0
Субсидии бюджетным учреждениям на финансовое обеспечение государственного задания на оказание государственных услуг (выполнение работ)	011	1100	1103	4829900	611		18173,0
Областные средства	*011*	*1100*	*1103*	*4829900*	*611*	*1*	*18173,0*
Субсидии бюджетным учреждениям на иные цели	011	1100	1103	4829900	612		1193,0
Областные средства	*011*	*1100*	*1103*	*4829900*	*612*	*1*	*1193,0*
Субсидии автономным учреждениям	011	1100	1103	4829900	620		35123,0
Субсидии автономным учреждениям на финансовое обеспечение государственного задания на оказание государственных услуг (выполнение работ)	011	1100	1103	4829900	621		35123,0
Областные средства	*011*	*1100*	*1103*	*4829900*	*621*	*1*	*35123,0*
Реализация государственных функций в области физической культуры и спорта	011	1100	1103	4870000			2227,5
Оказание адресной финансовой поддержки спортивным организациям, осуществляющим подготовку спортивного резерва для сборных команд Российской Федерации	011	1100	1103	4870200			1965,0
Предоставление субсидий бюджетным, автономным учреждениям и иным некоммерческим организациям	011	1100	1103	4870200	600		1965,0
Субсидии бюджетным учреждениям	011	1100	1103	4870200	610		1965,0
Субсидии бюджетным учреждениям на иные цели	011	1100	1103	4870200	612		1965,0
Федеральные средства	*011*	*1100*	*1103*	*4870200*	*612*	*2*	*1965,0*
Единовременное денежное вознаграждение спортсменам Орловской области - победителям и призерам международных соревнований и их тренерам	011	1100	1103	4871000			262,5
Социальное обеспечение и иные выплаты населению	011	1100	1103	4871000	300		262,5
Иные выплаты населению	011	1100	1103	4871000	360		262,5
Областные средства	*011*	*1100*	*1103*	*4871000*	*360*	*1*	*262,5*
Региональные целевые программы	011	1100	1103	5220000			10048,0
Долгосрочная областная целевая программа «Развитие физической культуры и спорта в Орловской области на 2012-2016 годы»	011	1100	1103	5222600			10048,0
Социальное обеспечение и иные выплаты населению	011	1100	1103	5222600	300		540,0
Публичные нормативные выплаты гражданам несоциального характера	011	1100	1103	5222600	330		540,0
Областные средства	*011*	*1100*	*1103*	*5222600*	*330*	*1*	*540,0*
Предоставление субсидий бюджетным, автономным учреждениям и иным некоммерческим организациям	011	1100	1103	5222600	600		9508,0
Субсидии бюджетным учреждениям	011	1100	1103	5222600	610		9508,0
Субсидии бюджетным учреждениям на иные цели	011	1100	1103	5222600	612		9508,0
Областные средства	*011*	*1100*	*1103*	*5222600*	*612*	*1*	*9508,0*
Управление по государственному надзору за техническим состоянием самоходных машин и других видов техники Орловской области	**012**						**15154,6**
Областные средства	**1**						**15154,6**
НАЦИОНАЛЬНАЯ ЭКОНОМИКА	**012**	**0400**					**15154,6**
Другие вопросы в области национальной экономики	012	0400	0412				15154,6
Руководство и управление в сфере установленных функций органов государственной власти субъектов Российской Федерации и органов местного самоуправления	012	0400	0412	0020000			15154,6
Центральный аппарат	012	0400	0412	0020400			15154,6
Расходы на выплаты персоналу в целях обеспечения выполнения функций государственными органами, казенными учреждениями, органами управления государственными внебюджетными фондами	012	0400	0412	0020400	100		11913,0
Расходы на выплаты персоналу государственных органов	012	0400	0412	0020400	120		11913,0
Фонд оплаты труда и страховые взносы	012	0400	0412	0020400	121		11800,4
Областные средства	*012*	*0400*	*0412*	*0020400*	*121*	*1*	*11800,4*
Иные выплаты персоналу, за исключением фонда оплаты труда	012	0400	0412	0020400	122		112,6
Областные средства	*012*	*0400*	*0412*	*0020400*	*122*	*1*	*112,6*
Закупка товаров, работ и услуг для государственных нужд	012	0400	0412	0020400	200		3231,6
Иные закупки товаров, работ и услуг для государственных нужд	012	0400	0412	0020400	240		3231,6
Закупка товаров, работ и услуг в сфере информационно-коммуникационных технологий	012	0400	0412	0020400	242		620,6
Областные средства	*012*	*0400*	*0412*	*0020400*	*242*	*1*	*620,6*
Прочая закупка товаров, работ и услуг для государственных нужд	012	0400	0412	0020400	244		2611,0
Областные средства	*012*	*0400*	*0412*	*0020400*	*244*	*1*	*2611,0*
Иные бюджетные ассигнования	012	0400	0412	0020400	800		10,0
Уплата налогов, сборов и иных платежей	012	0400	0412	0020400	850		10,0
Уплата прочих налогов, сборов и иных платежей	012	0400	0412	0020400	852		10,0
Областные средства	*012*	*0400*	*0412*	*0020400*	*852*	*1*	*10,0*
Управление по тарифам Орловской области	**013**						**21279,3**
Областные средства	**1**						**21279,3**
ОБЩЕГОСУДАРСТВЕННЫЕ ВОПРОСЫ	**013**	**0100**					**21279,3**
Другие общегосударственные вопросы	013	0100	0113				21279,3
Руководство и управление в сфере установленных функций органов государственной власти субъектов Российской Федерации и органов местного самоуправления	013	0100	0113	0020000			21279,3
Центральный аппарат	013	0100	0113	0020400			21279,3
Расходы на выплаты персоналу в целях обеспечения выполнения функций государственными органами, казенными учреждениями, органами управления государственными внебюджетными фондами	013	0100	0113	0020400	100		15678,4
Расходы на выплаты персоналу государственных органов	013	0100	0113	0020400	120		15678,4
Фонд оплаты труда и страховые взносы	013	0100	0113	0020400	121		15147,2
Областные средства	*013*	*0100*	*0113*	*0020400*	*121*	*1*	*15147,2*
Иные выплаты персоналу, за исключением фонда оплаты труда	013	0100	0113	0020400	122		531,2
Областные средства	*013*	*0100*	*0113*	*0020400*	*122*	*1*	*531,2*
Закупка товаров, работ и услуг для государственных нужд	013	0100	0113	0020400	200		5570,9
Иные закупки товаров, работ и услуг для государственных нужд	013	0100	0113	0020400	240		5570,9
Закупка товаров, работ и услуг в сфере информационно-коммуникационных технологий	013	0100	0113	0020400	242		892,0
Областные средства	*013*	*0100*	*0113*	*0020400*	*242*	*1*	*892,0*
Прочая закупка товаров, работ и услуг для государственных нужд	013	0100	0113	0020400	244		4678,9
Областные средства	*013*	*0100*	*0113*	*0020400*	*244*	*1*	*4678,9*
Иные бюджетные ассигнования	013	0100	0113	0020400	800		30,0
Уплата налогов, сборов и иных платежей	013	0100	0113	0020400	850		30,0
Уплата прочих налогов, сборов и иных платежей	013	0100	0113	0020400	852		30,0
Областные средства	*013*	*0100*	*0113*	*0020400*	*852*	*1*	*30,0*
Управление по государственному строительному надзору и жилищной инспекции Орловской области	**014**						**15289,5**
Областные средства	**1**						**15289,5**
ЖИЛИЩНО-КОММУНАЛЬНОЕ ХОЗЯЙСТВО	**014**	**0500**					**15289,5**
Другие вопросы в области жилищно-коммунального хозяйства	014	0500	0505				15289,5
Руководство и управление в сфере установленных функций органов государственной власти субъектов Российской Федерации и органов местного самоуправления	014	0500	0505	0020000			15289,5
Центральный аппарат	014	0500	0505	0020400			15289,5
Расходы на выплаты персоналу в целях обеспечения выполнения функций государственными органами, казенными учреждениями, органами управления государственными внебюджетными фондами	014	0500	0505	0020400	100		12836,8
Расходы на выплаты персоналу государственных органов	014	0500	0505	0020400	120		12836,8
Фонд оплаты труда и страховые взносы	014	0500	0505	0020400	121		12659,3
Областные средства	*014*	*0500*	*0505*	*0020400*	*121*	*1*	*12659,3*
Иные выплаты персоналу, за исключением фонда оплаты труда	014	0500	0505	0020400	122		177,5
Областные средства	*014*	*0500*	*0505*	*0020400*	*122*	*1*	*177,5*
Закупка товаров, работ и услуг для государственных нужд	014	0500	0505	0020400	200		2448,7
Иные закупки товаров, работ и услуг для государственных нужд	014	0500	0505	0020400	240		2448,7
Закупка товаров, работ и услуг в сфере информационно-коммуникационных технологий	014	0500	0505	0020400	242		893,9
Областные средства	*014*	*0500*	*0505*	*0020400*	*242*	*1*	*893,9*
Прочая закупка товаров, работ и услуг для государственных нужд	014	0500	0505	0020400	244		1554,8
Областные средства	*014*	*0500*	*0505*	*0020400*	*244*	*1*	*1554,8*
Иные бюджетные ассигнования	014	0500	0505	0020400	800		4,0
Уплата налогов, сборов и иных платежей	014	0500	0505	0020400	850		4,0
Уплата прочих налогов, сборов и иных платежей	014	0500	0505	0020400	852		4,0
Областные средства	*014*	*0500*	*0505*	*0020400*	*852*	*1*	*4,0*
Аппарат Уполномоченного по правам ребенка в Орловской области	**015**						**4598,5**
Областные средства	**1**						**4598,5**
ОБЩЕГОСУДАРСТВЕННЫЕ ВОПРОСЫ	**015**	**0100**					**4598,5**
Другие общегосударственные вопросы	015	0100	0113				4598,5
Руководство и управление в сфере установленных функций органов государственной власти субъектов Российской Федерации и органов местного самоуправления	015	0100	0113	0020000			4598,5
Центральный аппарат	015	0100	0113	0020400			4598,5
Расходы на выплаты персоналу в целях обеспечения выполнения функций государственными органами, казенными учреждениями, органами управления государственными внебюджетными фондами	015	0100	0113	0020400	100		3631,2
Расходы на выплаты персоналу государственных органов	015	0100	0113	0020400	120		3631,2
Фонд оплаты труда и страховые взносы	015	0100	0113	0020400	121		3345,2
Областные средства	*015*	*0100*	*0113*	*0020400*	*121*	*1*	*3345,2*
Иные выплаты персоналу, за исключением фонда оплаты труда	015	0100	0113	0020400	122		286,0
Областные средства	*015*	*0100*	*0113*	*0020400*	*122*	*1*	*286,0*
Закупка товаров, работ и услуг для государственных нужд	015	0100	0113	0020400	200		967,3
Иные закупки товаров, работ и услуг для государственных нужд	015	0100	0113	0020400	240		967,3
Закупка товаров, работ и услуг в сфере информационно-коммуникационных технологий	015	0100	0113	0020400	242		323,3
Областные средства	*015*	*0100*	*0113*	*0020400*	*242*	*1*	*323,3*
Прочая закупка товаров, работ и услуг для государственных нужд	015	0100	0113	0020400	244		644,0
Областные средства	*015*	*0100*	*0113*	*0020400*	*244*	*1*	*644,0*
Управление ветеринарии Орловской области	**016**						**140623,6**
Областные средства	**1**						**140623,6**
НАЦИОНАЛЬНАЯ ЭКОНОМИКА	**016**	**0400**					**140623,6**
Сельское хозяйство и рыболовство	016	0400	0405				140623,6
Руководство и управление в сфере установленных функций органов государственной власти субъектов Российской Федерации и органов местного самоуправления	016	0400	0405	0020000			9265,5
Центральный аппарат	016	0400	0405	0020400			9265,5
Расходы на выплаты персоналу в целях обеспечения выполнения функций государственными органами, казенными учреждениями, органами управления государственными внебюджетными фондами	016	0400	0405	0020400	100		8253,5
Расходы на выплаты персоналу государственных органов	016	0400	0405	0020400	120		8253,5
Фонд оплаты труда и страховые взносы	016	0400	0405	0020400	121		8015,5
Областные средства	*016*	*0400*	*0405*	*0020400*	*121*	*1*	*8015,5*
Иные выплаты персоналу, за исключением фонда оплаты труда	016	0400	0405	0020400	122		238,0
Областные средства	*016*	*0400*	*0405*	*0020400*	*122*	*1*	*238,0*
Закупка товаров, работ и услуг для государственных нужд	016	0400	0405	0020400	200		1008,0
Иные закупки товаров, работ и услуг для государственных нужд	016	0400	0405	0020400	240		1008,0
Закупка товаров, работ и услуг в сфере информационно-коммуникационных технологий	016	0400	0405	0020400	242		569,0
Областные средства	*016*	*0400*	*0405*	*0020400*	*242*	*1*	*569,0*
Прочая закупка товаров, работ и услуг для государственных нужд	016	0400	0405	0020400	244		439,0
Областные средства	*016*	*0400*	*0405*	*0020400*	*244*	*1*	*439,0*
Иные бюджетные ассигнования	016	0400	0405	0020400	800		4,0
Уплата налогов, сборов и иных платежей	016	0400	0405	0020400	850		4,0
Уплата прочих налогов, сборов и иных платежей	016	0400	0405	0020400	852		4,0
Областные средства	*016*	*0400*	*0405*	*0020400*	*852*	*1*	*4,0*
Государственная поддержка сельского хозяйства	016	0400	0405	2600000			13180,2
Мероприятия в области сельскохозяйственного производства	016	0400	0405	2600400			13180,2
Предоставление субсидий бюджетным, автономным учреждениям и иным некоммерческим организациям	016	0400	0405	2600400	600		13180,2
Субсидии бюджетным учреждениям	016	0400	0405	2600400	610		13180,2
Субсидии бюджетным учреждениям на иные цели	016	0400	0405	2600400	612		13180,2
Областные средства	*016*	*0400*	*0405*	*2600400*	*612*	*1*	*13180,2*
Учреждения, обеспечивающие предоставление услуг в области животноводства	016	0400	0405	2630000			118177,9
Обеспечение деятельности (оказание услуг) подведомственных учреждений	016	0400	0405	2639900			118177,9
Предоставление субсидий бюджетным, автономным учреждениям и иным некоммерческим организациям	016	0400	0405	2639900	600		118177,9
Субсидии бюджетным учреждениям	016	0400	0405	2639900	610		118177,9
Субсидии бюджетным учреждениям на финансовое обеспечение государственного задания на оказание государственных услуг (выполнение работ)	016	0400	0405	2639900	611		118177,9
Областные средства	*016*	*0400*	*0405*	*2639900*	*611*	*1*	*118177,9*
Управление по охране и использованию объектов животного мира, водных биоресурсов и экологической безопасности Орловской области	**017**						**58881,9**
Областные средства	**1**						**38691,5**
Федеральные средства	**2**						**20190,4**
НАЦИОНАЛЬНАЯ ЭКОНОМИКА	**017**	**0400**					**47789,3**
Воспроизводство минерально-сырьевой базы	017	0400	0404				2957,9
Региональные целевые программы	017	0400	0404	5220000			2957,9
Долгосрочная областная целевая программа «Геологическое изучение недр и воспроизводство минерально-сырьевой базы Орловской области на 2012-2016 годы»	017	0400	0404	5221600			2957,9
Закупка товаров, работ и услуг для государственных нужд	017	0400	0404	5221600	200		2957,9
Иные закупки товаров, работ и услуг для государственных нужд	017	0400	0404	5221600	240		2957,9
Прочая закупка товаров, работ и услуг для государственных нужд	017	0400	0404	5221600	244		2957,9
Областные средства	*017*	*0400*	*0404*	*5221600*	*244*	*1*	*2957,9*
Сельское хозяйство и рыболовство	017	0400	0405				95,2
Рыболовное хозяйство	017	0400	0405	2700000			95,2
Организация, регулирование и охрана водных биологических ресурсов	017	0400	0405	2700400			95,2
Закупка товаров, работ и услуг для государственных нужд	017	0400	0405	2700400	200		95,2
Иные закупки товаров, работ и услуг для государственных нужд	017	0400	0405	2700400	240		95,2
Прочая закупка товаров, работ и услуг для государственных нужд	017	0400	0405	2700400	244		95,2
Федеральные средства	*017*	*0400*	*0405*	*2700400*	*244*	*2*	*95,2*
Водные ресурсы	017	0400	0406				17244,3
Федеральные целевые программы	017	0400	0406	1000000			6500,0
Федеральная целевая программа «Развитие водохозяйственного комплекса Российской Федерации в 2012-2020 годах»	017	0400	0406	1001200			6500,0
Межбюджетные трансферты	017	0400	0406	1001200	500		6500,0
Субсидии	017	0400	0406	1001200	520		6500,0
Субсидии, за исключением субсидий на софинансирование объектов капитального строительства государственной собственности и муниципальной собственности	017	0400	0406	1001200	521		6500,0
Федеральные средства	*017*	*0400*	*0406*	*1001200*	*521*	*2*	*6500,0*
Водохозяйственные мероприятия	017	0400	0406	2800000			10244,3
Осуществление отдельных полномочий в области водных отношений	017	0400	0406	2800400			10244,3
Закупка товаров, работ и услуг для государственных нужд	017	0400	0406	2800400	200		10244,3
Иные закупки товаров, работ и услуг для государственных нужд	017	0400	0406	2800400	240		10244,3
Прочая закупка товаров, работ и услуг для государственных нужд	017	0400	0406	2800400	244		10244,3
Федеральные средства	*017*	*0400*	*0406*	*2800400*	*244*	*2*	*10244,3*
Межведомственная инвестиционная программа	017	0400	0406	5520000			500,0
Реализация долгосрочной областной целевой программы «Обеспечение безопасности гидротехнических сооружений на территории Орловской области на 2012-2016 годы» в рамках межведомственной инвестиционной программы	017	0400	0406	5522700			500,0
Капитальный ремонт по долгосрочной областной целевой программе «Обеспечение безопасности гидротехнических сооружений на территории Орловской области на 2012-2016 годы»	017	0400	0406	5522702			500,0
Межбюджетные трансферты	017	0400	0406	5522702	500		500,0
Субсидии	017	0400	0406	5522702	520		500,0
Субсидии, за исключением субсидий на софинансирование объектов капитального строительства государственной собственности и муниципальной собственности	017	0400	0406	5522702	521		500,0
Областные средства	*017*	*0400*	*0406*	*5522702*	*521*	*1*	*500,0*
Другие вопросы в области национальной экономики	017	0400	0412				27491,9
Руководство и управление в сфере установленных функций органов государственной власти субъектов Российской Федерации и органов местного самоуправления	017	0400	0412	0020000			25332,1
Центральный аппарат	017	0400	0412	0020400			25332,1
Расходы на выплаты персоналу в целях обеспечения выполнения функций государственными органами, казенными учреждениями, органами управления государственными внебюджетными фондами	017	0400	0412	0020400	100		22286,7
Расходы на выплаты персоналу государственных органов	017	0400	0412	0020400	120		22286,7
Фонд оплаты труда и страховые взносы	017	0400	0412	0020400	121		22027,0
Областные средства	*017*	*0400*	*0412*	*0020400*	*121*	*1*	*22027,0*
Иные выплаты персоналу, за исключением фонда оплаты труда	017	0400	0412	0020400	122		259,7
Областные средства	*017*	*0400*	*0412*	*0020400*	*122*	*1*	*259,7*
Закупка товаров, работ и услуг для государственных нужд	017	0400	0412	0020400	200		3030,4
Иные закупки товаров, работ и услуг для государственных нужд	017	0400	0412	0020400	240		3030,4
Закупка товаров, работ и услуг в сфере информационно-коммуникационных технологий	017	0400	0412	0020400	242		676,4
Областные средства	*017*	*0400*	*0412*	*0020400*	*242*	*1*	*676,4*
Прочая закупка товаров, работ и услуг для государственных нужд	017	0400	0412	0020400	244		2354,0
Областные средства	*017*	*0400*	*0412*	*0020400*	*244*	*1*	*2354,0*
Иные бюджетные ассигнования	017	0400	0412	0020400	800		15,0
Уплата налогов, сборов и иных платежей	017	0400	0412	0020400	850		15,0
Уплата прочих налогов, сборов и иных платежей	017	0400	0412	0020400	852		15,0
Областные средства	*017*	*0400*	*0412*	*0020400*	*852*	*1*	*15,0*
Состояние окружающей среды и природопользования	017	0400	0412	4100000			2159,8
Природоохранные мероприятия	017	0400	0412	4100100			2159,8
Закупка товаров, работ и услуг для государственных нужд	017	0400	0412	4100100	200		2159,8
Иные закупки товаров, работ и услуг для государственных нужд	017	0400	0412	4100100	240		2159,8
Прочая закупка товаров, работ и услуг для государственных нужд	017	0400	0412	4100100	244		2159,8
Областные средства	*017*	*0400*	*0412*	*4100100*	*244*	*1*	*2159,8*
ОХРАНА ОКРУЖАЮЩЕЙ СРЕДЫ	**017**	**0600**					**11092,6**
Охрана объектов растительного и животного мира и среды их обитания	017	0600	0603				11092,6
Руководство и управление в сфере установленных функций	017	0600	0603	0010000			3109,6
Осуществление полномочий Российской Федерации в области охраны и использования охотничьих ресурсов по контролю, надзору, выдаче разрешений на добычу охотничьих ресурсов и заключению охотохозяйственных соглашений	017	0600	0603	0015100			3109,6
Закупка товаров, работ и услуг для государственных нужд	017	0600	0603	0015100	200		3059,1
Иные закупки товаров, работ и услуг для государственных нужд	017	0600	0603	0015100	240		3059,1
Закупка товаров, работ и услуг в сфере информационно-коммуникационных технологий	017	0600	0603	0015100	242		48,0
Федеральные средства	*017*	*0600*	*0603*	*0015100*	*242*	*2*	*48,0*
Прочая закупка товаров, работ и услуг для государственных нужд	017	0600	0603	0015100	244		3011,1
Федеральные средства	*017*	*0600*	*0603*	*0015100*	*244*	*2*	*3011,1*
Иные бюджетные ассигнования	017	0600	0603	0015100	800		50,5
Уплата налогов, сборов и иных платежей	017	0600	0603	0015100	850		50,5
Уплата налога на имущество организаций и земельного налога	017	0600	0603	0015100	851		28,0
Федеральные средства	*017*	*0600*	*0603*	*0015100*	*851*	*2*	*28,0*
Уплата прочих налогов, сборов и иных платежей	017	0600	0603	0015100	852		22,5
Федеральные средства	*017*	*0600*	*0603*	*0015100*	*852*	*2*	*22,5*
Охрана и использование объектов животного мира	017	0600	0603	2640000			241,3
Охрана и использование охотничьих ресурсов	017	0600	0603	2640100			129,9
Закупка товаров, работ и услуг для государственных нужд	017	0600	0603	2640100	200		129,9
Иные закупки товаров, работ и услуг для государственных нужд	017	0600	0603	2640100	240		129,9
Прочая закупка товаров, работ и услуг для государственных нужд	017	0600	0603	2640100	244		129,9
Федеральные средства	*017*	*0600*	*0603*	*2640100*	*244*	*2*	*129,9*
Охрана и использование объектов животного мира, за исключением отнесенных к объектам охоты, а также водных биоресурсов	017	0600	0603	2640200			111,4
Закупка товаров, работ и услуг для государственных нужд	017	0600	0603	2640200	200		111,4
Иные закупки товаров, работ и услуг для государственных нужд	017	0600	0603	2640200	240		111,4
Прочая закупка товаров, работ и услуг для государственных нужд	017	0600	0603	2640200	244		111,4
Федеральные средства	*017*	*0600*	*0603*	*2640200*	*244*	*2*	*111,4*
Состояние окружающей среды и природопользования	017	0600	0603	4100000			500,0
Природоохранные мероприятия	017	0600	0603	4100100			500,0
Закупка товаров, работ и услуг для государственных нужд	017	0600	0603	4100100	200		500,0
Иные закупки товаров, работ и услуг для государственных нужд	017	0600	0603	4100100	240		500,0
Прочая закупка товаров, работ и услуг для государственных нужд	017	0600	0603	4100100	244		500,0
Областные средства	*017*	*0600*	*0603*	*4100100*	*244*	*1*	*500,0*
Природоохранные учреждения	017	0600	0603	4110000			7241,7
Обеспечение деятельности (оказание услуг) подведомственных учреждений	017	0600	0603	4119900			7241,7
Расходы на выплаты персоналу в целях обеспечения выполнения функций государственными органами, казенными учреждениями, органами управления государственными внебюджетными фондами	017	0600	0603	4119900	100		2873,2
Расходы на выплаты персоналу казенных учреждений	017	0600	0603	4119900	110		2873,2
Фонд оплаты труда и страховые взносы	017	0600	0603	4119900	111		2873,2
Областные средства	*017*	*0600*	*0603*	*4119900*	*111*	*1*	*2873,2*
Закупка товаров, работ и услуг для государственных нужд	017	0600	0603	4119900	200		592,3
Иные закупки товаров, работ и услуг для государственных нужд	017	0600	0603	4119900	240		592,3
Закупка товаров, работ и услуг в сфере информационно-коммуникационных технологий	017	0600	0603	4119900	242		213,0
Областные средства	*017*	*0600*	*0603*	*4119900*	*242*	*1*	*213,0*
Прочая закупка товаров, работ и услуг для государственных нужд	017	0600	0603	4119900	244		379,3
Областные средства	*017*	*0600*	*0603*	*4119900*	*244*	*1*	*379,3*
Предоставление субсидий бюджетным, автономным учреждениям и иным некоммерческим организациям	017	0600	0603	4119900	600		3776,2
Субсидии бюджетным учреждениям	017	0600	0603	4119900	610		3776,2
Субсидии бюджетным учреждениям на финансовое обеспечение государственного задания на оказание государственных услуг (выполнение работ)	017	0600	0603	4119900	611		3776,2
Областные средства	*017*	*0600*	*0603*	*4119900*	*611*	*1*	*3776,2*
Управление труда и занятости Орловской области	**018**						**362691,0**
Областные средства	**1**						**142434,3**
Федеральные средства	**2**						**220256,8**
ОБЩЕГОСУДАРСТВЕННЫЕ ВОПРОСЫ	**018**	**0100**					**37397,7**
Другие общегосударственные вопросы	018	0100	0113				37397,7
Руководство и управление в сфере установленных функций органов государственной власти субъектов Российской Федерации и органов местного самоуправления	018	0100	0113	0020000			29727,3
Центральный аппарат	018	0100	0113	0020400			29727,3
Расходы на выплаты персоналу в целях обеспечения выполнения функций государственными органами, казенными учреждениями, органами управления государственными внебюджетными фондами	018	0100	0113	0020400	100		26277,4
Расходы на выплаты персоналу государственных органов	018	0100	0113	0020400	120		26277,4
Фонд оплаты труда и страховые взносы	018	0100	0113	0020400	121		25926,4
Областные средства	*018*	*0100*	*0113*	*0020400*	*121*	*1*	*25926,4*
Иные выплаты персоналу, за исключением фонда оплаты труда	018	0100	0113	0020400	122		351,0
Областные средства	*018*	*0100*	*0113*	*0020400*	*122*	*1*	*351,0*
Закупка товаров, работ и услуг для государственных нужд	018	0100	0113	0020400	200		3421,3
Иные закупки товаров, работ и услуг для государственных нужд	018	0100	0113	0020400	240		3421,3

Закупка товаров, работ и услуг в сфере информационно-коммуникационных технологий	018	0100	0113	0020400	242		1026,1
Областные средства	*018*	*0100*	*0113*	*0020400*	*242*	*1*	*1026,1*
Прочая закупка товаров, работ и услуг для государственных нужд	018	0100	0113	0020400	244		2395,2
Областные средства	*018*	*0100*	*0113*	*0020400*	*244*	*1*	*2395,2*
Иные бюджетные ассигнования	018	0100	0113	0020400	800		28,6
Уплата налогов, сборов и иных платежей	018	0100	0113	0020400	850		28,6
Уплата прочих налогов, сборов и иных платежей	018	0100	0113	0020400	852		28,6
Областные средства	*018*	*0100*	*0113*	*0020400*	*852*	*1*	*28,6*
Межбюджетные трансферты	018	0100	0113	5210000			6000,4
Субвенции бюджетам муниципальных образований для финансового обеспечения расходных обязательств муниципальных образований, возникающих при выполнении государственных полномочий Российской Федерации, субъектов Российской Федерации, переданных для осуществления органам местного самоуправления в установленном порядке	018	0100	0113	5210200			6000,4
Выполнение полномочий в сфере трудовых отношений	018	0100	0113	5210213			6000,4
Межбюджетные трансферты	018	0100	0113	5210213	500		6000,4
Субвенции	018	0100	0113	5210213	530		6000,4
Областные средства	*018*	*0100*	*0113*	*5210213*	*530*	*1*	*6000,4*
Региональные целевые программы	018	0100	0113	5220000			1670,0
Долгосрочная областная целевая программа «Социальная поддержка инвалидов (доступная среда) на 2012-2014 годы»	018	0100	0113	5220100			1020,0
Закупка товаров, работ и услуг для государственных нужд	018	0100	0113	5220100	200		920,0
Иные закупки товаров, работ и услуг для государственных нужд	018	0100	0113	5220100	240		920,0
Прочая закупка товаров, работ и услуг для государственных нужд	018	0100	0113	5220100	244		920,0
Областные средства	*018*	*0100*	*0113*	*5220100*	*244*	*1*	*920,0*
Социальное обеспечение и иные выплаты населению	018	0100	0113	5220100	300		100,0
Социальные выплаты гражданам, кроме публичных нормативных социальных выплат	018	0100	0113	5220100	320		100,0
Приобретение товаров, работ, услуг в пользу граждан	018	0100	0113	5220100	323		100,0
Областные средства	*018*	*0100*	*0113*	*5220100*	*323*	*1*	*100,0*
Долгосрочная областная целевая программа «Развитие информационного общества на территории Орловской области (2011-2018 годы)»	018	0100	0113	5222300			150,0
Закупка товаров, работ и услуг для государственных нужд	018	0100	0113	5222300	200		150,0
Иные закупки товаров, работ и услуг для государственных нужд	018	0100	0113	5222300	240		150,0
Закупка товаров, работ и услуг в сфере информационно-коммуникационных технологий	018	0100	0113	5222300	242		150,0
Областные средства	*018*	*0100*	*0113*	*5222300*	*242*	*1*	*150,0*
Долгосрочная областная целевая программа «Комплексные меры по совершенствованию системы профилактики правонарушений и усилению борьбы с преступностью в Орловской области в 2012-2015 годах»	018	0100	0113	5222500			10,0
Закупка товаров, работ и услуг для государственных нужд	018	0100	0113	5222500	200		10,0
Иные закупки товаров, работ и услуг для государственных нужд	018	0100	0113	5222500	240		10,0
Прочая закупка товаров, работ и услуг для государственных нужд	018	0100	0113	5222500	244		10,0
Областные средства	*018*	*0100*	*0113*	*5222500*	*244*	*1*	*10,0*
Подпрограмма «Улучшение условий и охраны труда в Орловской области на 2013-2016 годы» государственной программы Орловской области «Содействие занятости населения Орловской области до 2017 года»	018	0100	0113	5224200			490,0
Закупка товаров, работ и услуг для государственных нужд	018	0100	0113	5224200	200		490,0
Иные закупки товаров, работ и услуг для государственных нужд	018	0100	0113	5224200	240		490,0
Прочая закупка товаров, работ и услуг для государственных нужд	018	0100	0113	5224200	244		490,0
Областные средства	*018*	*0100*	*0113*	*5224200*	*244*	*1*	*490,0*
НАЦИОНАЛЬНАЯ ЭКОНОМИКА	**018**	**0400**					**104538,1**
Общеэкономические вопросы	018	0400	0401				104538,1
Учебные заведения и курсы по переподготовке кадров	018	0400	0401	4290000			4798,3
Обеспечение деятельности (оказание услуг) подведомственных учреждений	018	0400	0401	4299900			4798,3
Предоставление субсидий бюджетным, автономным учреждениям и иным некоммерческим организациям	018	0400	0401	4299900	600		4798,3
Субсидии автономным учреждениям	018	0400	0401	4299900	620		4798,3
Субсидии автономным учреждениям на финансовое обеспечение государственного задания на оказание государственных услуг (выполнение работ)	018	0400	0401	4299900	621		4798,3
Областные средства	*018*	*0400*	*0401*	*4299900*	*621*	*1*	*4798,3*
Центры занятости населения	018	0400	0401	6780000			99739,8
Расходы на выплаты персоналу в целях обеспечения выполнения функций государственными органами, казенными учреждениями, органами управления государственными внебюджетными фондами	018	0400	0401	6780000	100		59425,6
Расходы на выплаты персоналу казенных учреждений	018	0400	0401	6780000	110		59425,6
Фонд оплаты труда и страховые взносы	018	0400	0401	6780000	111		59319,0
Областные средства	*018*	*0400*	*0401*	*6780000*	*111*	*1*	*59319,0*
Иные выплаты персоналу, за исключением фонда оплаты труда	018	0400	0401	6780000	112		106,6
Областные средства	*018*	*0400*	*0401*	*6780000*	*112*	*1*	*106,6*
Закупка товаров, работ и услуг для государственных нужд	018	0400	0401	6780000	200		13957,7
Иные закупки товаров, работ и услуг для государственных нужд	018	0400	0401	6780000	240		13957,7
Закупка товаров, работ и услуг в сфере информационно-коммуникационных технологий	018	0400	0401	6780000	242		4395,2
Областные средства	*018*	*0400*	*0401*	*6780000*	*242*	*1*	*4395,2*
Прочая закупка товаров, работ и услуг для государственных нужд	018	0400	0401	6780000	244		9562,5
Областные средства	*018*	*0400*	*0401*	*6780000*	*244*	*1*	*9562,5*
Социальное обеспечение и иные выплаты населению	018	0400	0401	6780000	300		15017,7
Социальные выплаты гражданам, кроме публичных нормативных социальных выплат	018	0400	0401	6780000	320		15017,7
Пособия и компенсации гражданам и иные социальные выплаты, кроме публичных нормативных обязательств	018	0400	0401	6780000	321		7521,4
Областные средства	*018*	*0400*	*0401*	*6780000*	*321*	*1*	*7521,4*
Приобретение товаров, работ, услуг в пользу граждан	018	0400	0401	6780000	323		7496,3
Областные средства	*018*	*0400*	*0401*	*6780000*	*323*	*1*	*7496,3*
Иные бюджетные ассигнования	018	0400	0401	6780000	800		11338,8
Субсидии юридическим лицам (кроме государственных учреждений) и физическим лицам - производителям товаров, работ, услуг	018	0400	0401	6780000	810		10382,6
Областные средства	*018*	*0400*	*0401*	*6780000*	*810*	*1*	*10382,6*
Уплата налогов, сборов и иных платежей	018	0400	0401	6780000	850		956,2
Уплата налога на имущество организаций и земельного налога	018	0400	0401	6780000	851		700,0
Областные средства	*018*	*0400*	*0401*	*6780000*	*851*	*1*	*700,0*
Уплата прочих налогов, сборов и иных платежей	018	0400	0401	6780000	852		256,2
Областные средства	*018*	*0400*	*0401*	*6780000*	*852*	*1*	*256,2*
ОБРАЗОВАНИЕ	**018**	**0700**					**996,9**
Профессиональная подготовка, переподготовка и повышение квалификации	018	0700	0705				996,9
Мероприятия в области образования	018	0700	0705	4360000			996,9
Подготовка управленческих кадров для организаций народного хозяйства Российской Федерации	018	0700	0705	4361800			996,9
Закупка товаров, работ и услуг для государственных нужд	018	0700	0705	4361800	200		996,9
Иные закупки товаров, работ и услуг для государственных нужд	018	0700	0705	4361800	240		996,9
Прочая закупка товаров, работ и услуг для государственных нужд	018	0700	0705	4361800	244		996,9
Областные средства	*018*	*0700*	*0705*	*4361800*	*244*	*1*	*498,5*
Федеральные средства	*018*	*0700*	*0705*	*4361800*	*244*	*2*	*498,5*
СОЦИАЛЬНАЯ ПОЛИТИКА	**018**	**1000**					**219758,3**
Социальное обеспечение населения	018	1000	1003				219758,3
Реализация государственной политики занятости населения	018	1000	1003	5100000			219758,3
Осуществление полномочий Российской Федерации в области содействия занятости населения, включая расходы по осуществлению этих полномочий	018	1000	1003	5100200			219758,3
Социальное обеспечение и иные выплаты населению	018	1000	1003	5100200	300		196262,3
Социальные выплаты гражданам, кроме публичных нормативных социальных выплат	018	1000	1003	5100200	320		188018,8
Пособия и компенсации гражданам и иные социальные выплаты, кроме публичных нормативных обязательств	018	1000	1003	5100200	321		187036,4
Федеральные средства	*018*	*1000*	*1003*	*5100200*	*321*	*2*	*187036,4*
Приобретение товаров, работ, услуг в пользу граждан	018	1000	1003	5100200	323		982,4
Федеральные средства	*018*	*1000*	*1003*	*5100200*	*323*	*2*	*982,4*
Стипендии	018	1000	1003	5100200	340		8243,5
Федеральные средства	*018*	*1000*	*1003*	*5100200*	*340*	*2*	*8243,5*
Межбюджетные трансферты	018	1000	1003	5100200	500		23496,0
Межбюджетные трансферты бюджету Пенсионного фонда Российской Федерации	018	1000	1003	5100200	570		23496,0
Федеральные средства	*018*	*1000*	*1003*	*5100200*	*570*	*2*	*23496,0*
Управление лесами Орловской области	**019**						**72817,7**
Областные средства	**1**						**2785,7**
Федеральные средства	**2**						**70032,0**
НАЦИОНАЛЬНАЯ ЭКОНОМИКА	**019**	**0400**					**72817,7**
Лесное хозяйство	019	0400	0407				72817,7
Вопросы в области лесных отношений	019	0400	0407	2920000			70032,0
Реализация отдельных полномочий в области лесных отношений	019	0400	0407	2920100			70032,0
Расходы на выплаты персоналу в целях обеспечения выполнения функций государственными органами, казенными учреждениями, органами управления государственными внебюджетными фондами	019	0400	0407	2920100	100		43461,8
Расходы на выплаты персоналу казенных учреждений	019	0400	0407	2920100	110		31188,0
Фонд оплаты труда и страховые взносы	019	0400	0407	2920100	111		31127,0
Федеральные средства	*019*	*0400*	*0407*	*2920100*	*111*	*2*	*31127,0*
Иные выплаты персоналу, за исключением фонда оплаты труда	019	0400	0407	2920100	112		61,0
Федеральные средства	*019*	*0400*	*0407*	*2920100*	*112*	*2*	*61,0*
Расходы на выплаты персоналу государственных органов	019	0400	0407	2920100	120		12273,8
Фонд оплаты труда и страховые взносы	019	0400	0407	2920100	121		12238,8
Федеральные средства	*019*	*0400*	*0407*	*2920100*	*121*	*2*	*12238,8*
Иные выплаты персоналу, за исключением фонда оплаты труда	019	0400	0407	2920100	122		35,0
Федеральные средства	*019*	*0400*	*0407*	*2920100*	*122*	*2*	*35,0*
Закупка товаров, работ и услуг для государственных нужд	019	0400	0407	2920100	200		23510,2
Иные закупки товаров, работ и услуг для государственных нужд	019	0400	0407	2920100	240		23510,2
Закупка товаров, работ и услуг в сфере информационно-коммуникационных технологий	019	0400	0407	2920100	242		2413,4
Федеральные средства	*019*	*0400*	*0407*	*2920100*	*242*	*2*	*2413,4*
Прочая закупка товаров, работ и услуг для государственных нужд	019	0400	0407	2920100	244		21096,8
Федеральные средства	*019*	*0400*	*0407*	*2920100*	*244*	*2*	*21096,8*
Предоставление субсидий бюджетным, автономным учреждениям и иным некоммерческим организациям	019	0400	0407	2920100	600		3060,0
Субсидии автономным учреждениям	019	0400	0407	2920100	620		3060,0
Субсидии автономным учреждениям на финансовое обеспечение государственного задания на оказание государственных услуг (выполнение работ)	019	0400	0407	2920100	621		3060,0
Федеральные средства	*019*	*0400*	*0407*	*2920100*	*621*	*2*	*3060,0*
Региональные целевые программы	019	0400	0407	5220000			2785,7
Мероприятия в рамках государственной программы Орловской области «Развитие лесного хозяйства Орловской области на 2013-2020 годы»	019	0400	0407	5222000			2785,7
Закупка товаров, работ и услуг для государственных нужд	019	0400	0407	5222000	200		1670,7
Иные закупки товаров, работ и услуг для государственных нужд	019	0400	0407	5222000	240		1670,7
Прочая закупка товаров, работ и услуг для государственных нужд	019	0400	0407	5222000	244		1670,7
Областные средства	*019*	*0400*	*0407*	*5222000*	*244*	*1*	*1670,7*
Предоставление субсидий бюджетным, автономным учреждениям и иным некоммерческим организациям	019	0400	0407	5222000	600		375,0
Субсидии автономным учреждениям	019	0400	0407	5222000	620		375,0
Субсидии автономным учреждениям на финансовое обеспечение государственного задания на оказание государственных услуг (выполнение работ)	019	0400	0407	5222000	621		375,0
Областные средства	*019*	*0400*	*0407*	*5222000*	*621*	*1*	*375,0*
Иные бюджетные ассигнования	019	0400	0407	5222000	800		740,0
Уплата налогов, сборов и иных платежей	019	0400	0407	5222000	850		740,0
Уплата налога на имущество организаций и земельного налога	019	0400	0407	5222000	851		520,0
Областные средства	*019*	*0400*	*0407*	*5222000*	*851*	*1*	*520,0*
Уплата прочих налогов, сборов и иных платежей	019	0400	0407	5222000	852		220,0
Областные средства	*019*	*0400*	*0407*	*5222000*	*852*	*1*	*220,0*
Избирательная комиссия Орловской области	**111**						**25696,5**
Областные средства	**1**						**25696,5**
ОБЩЕГОСУДАРСТВЕННЫЕ ВОПРОСЫ	**111**	**0100**					**25696,5**
Обеспечение проведения выборов и референдумов	111	0100	0107				25696,5
Руководство и управление в сфере установленных функций органов государственной власти субъектов Российской Федерации и органов местного самоуправления	111	0100	0107	0020000			21696,5
Центральный аппарат	111	0100	0107	0020400			17384,3
Расходы на выплаты персоналу в целях обеспечения выполнения функций государственными органами, казенными учреждениями, органами управления государственными внебюджетными фондами	111	0100	0107	0020400	100		16736,3
Расходы на выплаты персоналу государственных органов	111	0100	0107	0020400	120		16736,3
Фонд оплаты труда и страховые взносы	111	0100	0107	0020400	121		16666,3
Областные средства	*111*	*0100*	*0107*	*0020400*	*121*	*1*	*16666,3*
Иные выплаты персоналу, за исключением фонда оплаты труда	111	0100	0107	0020400	122		70,0
Областные средства	*111*	*0100*	*0107*	*0020400*	*122*	*1*	*70,0*
Закупка товаров, работ и услуг для государственных нужд	111	0100	0107	0020400	200		648,0
Иные закупки товаров, работ и услуг для государственных нужд	111	0100	0107	0020400	240		648,0
Закупка товаров, работ и услуг в сфере информационно-коммуникационных технологий	111	0100	0107	0020400	242		570,0
Областные средства	*111*	*0100*	*0107*	*0020400*	*242*	*1*	*570,0*
Прочая закупка товаров, работ и услуг для государственных нужд	111	0100	0107	0020400	244		78,0
Областные средства	*111*	*0100*	*0107*	*0020400*	*244*	*1*	*78,0*
Члены избирательной комиссии субъектов Российской Федерации	111	0100	0107	0022000			4312,2
Расходы на выплаты персоналу в целях обеспечения выполнения функций государственными органами, казенными учреждениями, органами управления государственными внебюджетными фондами	111	0100	0107	0022000	100		4312,2
Расходы на выплаты персоналу государственных органов	111	0100	0107	0022000	120		4312,2
Фонд оплаты труда и страховые взносы	111	0100	0107	0022000	121		4187,2
Областные средства	*111*	*0100*	*0107*	*0022000*	*121*	*1*	*4187,2*
Иные выплаты персоналу, за исключением фонда оплаты труда	111	0100	0107	0022000	122		125,0
Областные средства	*111*	*0100*	*0107*	*0022000*	*122*	*1*	*125,0*
Реализация государственных функций Орловской области в сфере государственного управления	111	0100	0107	6720000			4000,0
Закупка товаров, работ и услуг для государственных нужд	111	0100	0107	6720000	200		4000,0
Иные закупки товаров, работ и услуг для государственных нужд	111	0100	0107	6720000	240		4000,0
Прочая закупка товаров, работ и услуг для государственных нужд	111	0100	0107	6720000	244		4000,0
Областные средства	*111*	*0100*	*0107*	*6720000*	*244*	*1*	*4000,0*
Управление культуры и архивного дела Орловской области	**801**						**360760,6**
Областные средства	**1**						**357709,0**
Федеральные средства	**2**						**3051,6**
ОБЩЕГОСУДАРСТВЕННЫЕ ВОПРОСЫ	**801**	**0100**					**13631,7**
Другие общегосударственные вопросы	801	0100	0113				13631,7
Учреждения культуры и мероприятия в сфере культуры и кинематографии	801	0100	0113	4400000			13631,7
Мероприятия в сфере культуры и кинематографии	801	0100	0113	4400100			1000,0
Межбюджетные трансферты	801	0100	0113	4400100	500		100,0
Субсидии	801	0100	0113	4400100	520		100,0
Субсидии, за исключением субсидий на софинансирование объектов капитального строительства государственной собственности и муниципальной собственности	801	0100	0113	4400100	521		100,0
Областные средства	*801*	*0100*	*0113*	*4400100*	*521*	*1*	*100,0*
Предоставление субсидий бюджетным, автономным учреждениям и иным некоммерческим организациям	801	0100	0113	4400100	600		900,0
Субсидии бюджетным учреждениям	801	0100	0113	4400100	610		900,0
Субсидии бюджетным учреждениям на иные цели	801	0100	0113	4400100	612		900,0
Областные средства	*801*	*0100*	*0113*	*4400100*	*612*	*1*	*900,0*
Обеспечение деятельности (оказание услуг) подведомственных учреждений	801	0100	0113	4409900			12631,7
Государственный архив	801	0100	0113	4409902			12631,7
Предоставление субсидий бюджетным, автономным учреждениям и иным некоммерческим организациям	801	0100	0113	4409902	600		12631,7
Субсидии бюджетным учреждениям	801	0100	0113	4409902	610		12631,7
Субсидии бюджетным учреждениям на финансовое обеспечение государственного задания на оказание государственных услуг (выполнение работ)	801	0100	0113	4409902	611		12183,6
Областные средства	*801*	*0100*	*0113*	*4409902*	*611*	*1*	*12183,6*
Субсидии бюджетным учреждениям на иные цели	801	0100	0113	4409902	612		448,1
Областные средства	*801*	*0100*	*0113*	*4409902*	*612*	*1*	*448,1*
НАЦИОНАЛЬНАЯ ЭКОНОМИКА	**801**	**0400**					**800,0**
Другие вопросы в области национальной экономики	801	0400	0412				800,0
Региональные целевые программы	801	0400	0412	5220000			800,0
Долгосрочная областная целевая программа «Развитие туризма в Орловской области на 2011-2015 годы»	801	0400	0412	5220700			800,0
Предоставление субсидий бюджетным, автономным учреждениям и иным некоммерческим организациям	801	0400	0412	5220700	600		800,0
Субсидии бюджетным учреждениям	801	0400	0412	5220700	610		800,0
Субсидии бюджетным учреждениям на иные цели	801	0400	0412	5220700	612		800,0
Областные средства	*801*	*0400*	*0412*	*5220700*	*612*	*1*	*800,0*
ОБРАЗОВАНИЕ	**801**	**0700**					**96343,9**
Среднее профессиональное образование	801	0700	0704				96141,7
Средние специальные учебные заведения	801	0700	0704	4270000			95021,5
Социальные выплаты, установленные Законом Орловской области от 22 августа 2005 года № 533-ОЗ «Об образовании в Орловской области»	801	0700	0704	4275900			248,4
Выплата ежемесячной денежной компенсации педагогическим работникам государственных образовательных учреждений в целях содействия их обеспечению книгоиздательской продукцией и периодическими изданиями	801	0700	0704	4275901			248,4
Предоставление субсидий бюджетным, автономным учреждениям и иным некоммерческим организациям	801	0700	0704	4275901	600		248,4
Субсидии бюджетным учреждениям	801	0700	0704	4275901	610		248,4
Субсидии бюджетным учреждениям на иные цели	801	0700	0704	4275901	612		248,4
Областные средства	*801*	*0700*	*0704*	*4275901*	*612*	*1*	*248,4*
Обеспечение деятельности (оказание услуг) подведомственных учреждений	801	0700	0704	4279900			94773,1
Предоставление субсидий бюджетным, автономным учреждениям и иным некоммерческим организациям	801	0700	0704	4279900	600		94773,1
Субсидии бюджетным учреждениям	801	0700	0704	4279900	610		94773,1
Субсидии бюджетным учреждениям на финансовое обеспечение государственного задания на оказание государственных услуг (выполнение работ)	801	0700	0704	4279900	611		90868,3
Областные средства	*801*	*0700*	*0704*	*4279900*	*611*	*1*	*90868,3*
Субсидии бюджетным учреждениям на иные цели	801	0700	0704	4279900	612		3904,8
Областные средства	*801*	*0700*	*0704*	*4279900*	*612*	*1*	*3904,8*
Закон Орловской области от 22 августа 2005 года № 529-ОЗ «О гарантиях прав ребенка в Орловской области»	801	0700	0704	6730000			1120,2
Меры социальной поддержки, предоставляемые детям-сиротам и детям, оставшимся без попечения родителей	801	0700	0704	6730200			1120,2
Социальное обеспечение детей-сирот и детей, оставшихся без попечения родителей, лиц из числа детей-сирот и детей, оставшихся без попечения родителей, обучающихся в государственных образовательных учреждениях начального, среднего профессионального образования	801	0700	0704	6730201			1120,2
Социальное обеспечение и иные выплаты населению	801	0700	0704	6730201	300		418,2
Социальные выплаты гражданам, кроме публичных нормативных социальных выплат	801	0700	0704	6730201	320		418,2
Пособия и компенсации гражданам и иные социальные выплаты, кроме публичных нормативных обязательств	801	0700	0704	6730201	321		418,2
Областные средства	*801*	*0700*	*0704*	*6730201*	*321*	*1*	*418,2*
Предоставление субсидий бюджетным, автономным учреждениям и иным некоммерческим организациям	801	0700	0704	6730201	600		702,0
Субсидии бюджетным учреждениям	801	0700	0704	6730201	610		702,0
Субсидии бюджетным учреждениям на иные цели	801	0700	0704	6730201	612		702,0
Областные средства	*801*	*0700*	*0704*	*6730201*	*612*	*1*	*702,0*
Другие вопросы в области образования	801	0700	0709				202,2
Мероприятия в области образования	801	0700	0709	4360000			202,2
Государственная поддержка талантливой молодежи	801	0700	0709	4360400			202,2
Социальное обеспечение и иные выплаты населению	801	0700	0709	4360400	300		202,2
Стипендии	801	0700	0709	4360400	340		202,2
Областные средства	*801*	*0700*	*0709*	*4360400*	*340*	*1*	*202,2*
КУЛЬТУРА, КИНЕМАТОГРАФИЯ	**801**	**0800**					**249985,0**
Культура	801	0800	0801				234876,1
Учреждения культуры и мероприятия в сфере культуры и кинематографии	801	0800	0801	4400000			20302,0
Комплектование книжных фондов библиотек муниципальных образований и государственных библиотек городов Москвы и Санкт-Петербурга	801	0800	0801	4400200			1924,0
Межбюджетные трансферты	801	0800	0801	4400200	500		1924,0
Иные межбюджетные трансферты	801	0800	0801	4400200	540		1924,0
Федеральные средства	*801*	*0800*	*0801*	*4400200*	*540*	*2*	*1924,0*
Обеспечение деятельности (оказание услуг) подведомственных учреждений	801	0800	0801	4409900			18378,0
Дворцы и дома культуры, выставочные центры и другие учреждения культуры	801	0800	0801	4409901			18378,0
Социальное обеспечение и иные выплаты населению	801	0800	0801	4409901	300		3000,0
Публичные нормативные выплаты гражданам несоциального характера	801	0800	0801	4409901	330		3000,0
Областные средства	*801*	*0800*	*0801*	*4409901*	*330*	*1*	*3000,0*
Предоставление субсидий бюджетным, автономным учреждениям и иным некоммерческим организациям	801	0800	0801	4409901	600		15378,0
Субсидии бюджетным учреждениям	801	0800	0801	4409901	610		15378,0
Субсидии бюджетным учреждениям на финансовое обеспечение государственного задания на оказание государственных услуг (выполнение работ)	801	0800	0801	4409901	611		14124,0
Областные средства	*801*	*0800*	*0801*	*4409901*	*611*	*1*	*14124,0*
Субсидии бюджетным учреждениям на иные цели	801	0800	0801	4409901	612		1254,0
Областные средства	*801*	*0800*	*0801*	*4409901*	*612*	*1*	*1254,0*
Музеи и постоянные выставки	801	0800	0801	4410000			50486,8
Обеспечение деятельности (оказание услуг) подведомственных учреждений	801	0800	0801	4419900			50486,8
Предоставление субсидий бюджетным, автономным учреждениям и иным некоммерческим организациям	801	0800	0801	4419900	600		50486,8
Субсидии бюджетным учреждениям	801	0800	0801	4419900	610		50486,8
Субсидии бюджетным учреждениям на финансовое обеспечение государственного задания на оказание государственных услуг (выполнение работ)	801	0800	0801	4419900	611		48747,4
Областные средства	*801*	*0800*	*0801*	*4419900*	*611*	*1*	*48747,4*
Субсидии бюджетным учреждениям на иные цели	801	0800	0801	4419900	612		1739,4
Областные средства	*801*	*0800*	*0801*	*4419900*	*612*	*1*	*1739,4*
Библиотеки	801	0800	0801	4420000			35249,7
Обеспечение деятельности (оказание услуг) подведомственных учреждений	801	0800	0801	4429900			35249,7
Расходы на выплаты персоналу в целях обеспечения выполнения функций государственными органами, казенными учреждениями, органами управления государственными внебюджетными фондами	801	0800	0801	4429900	100		3690,9
Расходы на выплаты персоналу казенных учреждений	801	0800	0801	4429900	110		3690,9
Фонд оплаты труда и страховые взносы	801	0800	0801	4429900	111		3659,2
Областные средства	*801*	*0800*	*0801*	*4429900*	*111*	*1*	*3659,2*
Иные выплаты персоналу, за исключением фонда оплаты труда	801	0800	0801	4429900	112		31,7
Областные средства	*801*	*0800*	*0801*	*4429900*	*112*	*1*	*31,7*
Закупка товаров, работ и услуг для государственных нужд	801	0800	0801	4429900	200		1252,9
Иные закупки товаров, работ и услуг для государственных нужд	801	0800	0801	4429900	240		1252,9
Закупка товаров, работ и услуг в сфере информационно-коммуникационных технологий	801	0800	0801	4429900	242		111,7
Областные средства	*801*	*0800*	*0801*	*4429900*	*242*	*1*	*111,7*
Прочая закупка товаров, работ и услуг для государственных нужд	801	0800	0801	4429900	244		1141,2
Областные средства	*801*	*0800*	*0801*	*4429900*	*244*	*1*	*1141,2*
Предоставление субсидий бюджетным, автономным учреждениям и иным некоммерческим организациям	801	0800	0801	4429900	600		30305,9
Субсидии бюджетным учреждениям	801	0800	0801	4429900	610		30305,9
Субсидии бюджетным учреждениям на финансовое обеспечение государственного задания на оказание государственных услуг (выполнение работ)	801	0800	0801	4429900	611		29587,6
Областные средства	*801*	*0800*	*0801*	*4429900*	*611*	*1*	*29587,6*
Субсидии бюджетным учреждениям на иные цели	801	0800	0801	4429900	612		718,3
Областные средства	*801*	*0800*	*0801*	*4429900*	*612*	*1*	*718,3*
Театры, цирки, концертные и другие организации исполнительских искусств	801	0800	0801	4430000			97114,0
Обеспечение деятельности (оказание услуг) подведомственных учреждений	801	0800	0801	4439900			97114,0
Социальное обеспечение и иные выплаты населению	801	0800	0801	4439900	300		39,6

Продолжение на 38-й стр.

Продолжение. Начало на 2-й стр.

Публичные нормативные выплаты гражданам несоциального характера	801	0800	0801	4439900	330		39,6
Областные средства	*801*	*0800*	*0801*	*4439900*	*330*	*1*	*39,6*
Предоставление субсидий бюджетным, автономным учреждениям и иным некоммерческим организациям	801	0800	0801	4439900	600		97074,4
Субсидии бюджетным учреждениям	801	0800	0801	4439900	610		97074,4
Субсидии бюджетным учреждениям на финансовое обеспечение государственного задания на оказание государственных услуг (выполнение работ)	801	0800	0801	4439900	611		95964,3
Областные средства	*801*	*0800*	*0801*	*4439900*	*611*	*1*	*95964,3*
Субсидии бюджетным учреждениям на иные цели	801	0800	0801	4439900	612		1110,1
Областные средства	*801*	*0800*	*0801*	*4439900*	*612*	*1*	*1110,1*
Региональные целевые программы	801	0800	0801	5220000			31723,6
Долгосрочная областная целевая программа «Социальная поддержка инвалидов (доступная среда) на 2012-2014 годы»	801	0800	0801	5220100			802,6
Закупка товаров, работ и услуг для государственных нужд	801	0800	0801	5220100	200		590,0
Иные закупки товаров, работ и услуг для государственных нужд	801	0800	0801	5220100	240		590,0
Закупка товаров, работ и услуг в сфере информационно-коммуникационных технологий	801	0800	0801	5220100	242		590,0
Областные средства	*801*	*0800*	*0801*	*5220100*	*242*	*1*	*590,0*
Предоставление субсидий бюджетным, автономным учреждениям и иным некоммерческим организациям	801	0800	0801	5220100	600		212,6
Субсидии бюджетным учреждениям	801	0800	0801	5220100	610		212,6
Субсидии бюджетным учреждениям на иные цели	801	0800	0801	5220100	612		212,6
Областные средства	*801*	*0800*	*0801*	*5220100*	*612*	*1*	*212,6*
Долгосрочная областная целевая программа «Сохранение и реконструкция военно-мемориальных объектов в Орловской области на 2011-2015 годы»	801	0800	0801	5221100			1100,0
Межбюджетные трансферты	801	0800	0801	5221100	500		1100,0
Субсидии	801	0800	0801	5221100	520		1100,0
Субсидии, за исключением субсидий на софинансирование объектов капитального строительства государственной собственности и муниципальной собственности	801	0800	0801	5221100	521		1100,0
Областные средства	*801*	*0800*	*0801*	*5221100*	*521*	*1*	*1100,0*
Подпрограмма «Нравственное, патриотическое воспитание и подготовка граждан к военной службе на 2013-2020 годы» государственной программы Орловской области «Молодежь Орловщины на 2013-2020 годы»	801	0800	0801	5221400			235,0
Предоставление субсидий бюджетным, автономным учреждениям и иным некоммерческим организациям	801	0800	0801	5221400	600		235,0
Субсидии бюджетным учреждениям	801	0800	0801	5221400	610		235,0
Субсидии бюджетным учреждениям на иные цели	801	0800	0801	5221400	612		235,0
Областные средства	*801*	*0800*	*0801*	*5221400*	*612*	*1*	*235,0*
Подпрограмма «Комплексные меры противодействия злоупотреблению наркотиками и их незаконному обороту на 2013-2020 годы» государственной программы Орловской области «Молодежь Орловщины на 2013-2020 годы»	801	0800	0801	5221800			96,0
Предоставление субсидий бюджетным, автономным учреждениям и иным некоммерческим организациям	801	0800	0801	5221800	600		96,0
Субсидии бюджетным учреждениям	801	0800	0801	5221800	610		96,0
Субсидии бюджетным учреждениям на иные цели	801	0800	0801	5221800	612		96,0
Областные средства	*801*	*0800*	*0801*	*5221800*	*612*	*1*	*96,0*
Долгосрочная областная целевая программа «Развитие информационного общества на территории Орловской области (2011-2018 годы)»	801	0800	0801	5222300			2577,0
Закупка товаров, работ и услуг для государственных нужд	801	0800	0801	5222300	200		311,5
Иные закупки товаров, работ и услуг для государственных нужд	801	0800	0801	5222300	240		311,5
Закупка товаров, работ и услуг в сфере информационно-коммуникационных технологий	801	0800	0801	5222300	242		283,0
Областные средства	*801*	*0800*	*0801*	*5222300*	*242*	*1*	*283,0*
Прочая закупка товаров, работ и услуг для государственных нужд	801	0800	0801	5222300	244		28,5
Областные средства	*801*	*0800*	*0801*	*5222300*	*244*	*1*	*28,5*
Предоставление субсидий бюджетным, автономным учреждениям и иным некоммерческим организациям	801	0800	0801	5222300	600		2265,5
Субсидии бюджетным учреждениям	801	0800	0801	5222300	610		2265,5
Субсидии бюджетным учреждениям на иные цели	801	0800	0801	5222300	612		2265,5
Областные средства	*801*	*0800*	*0801*	*5222300*	*612*	*1*	*2265,5*
Долгосрочная областная целевая программа «Развитие отрасли культуры в Орловской области на 2011-2015 годы»	801	0800	0801	5223200			23688,0
Закупка товаров, работ и услуг для государственных нужд	801	0800	0801	5223200	200		3106,0
Иные закупки товаров, работ и услуг для государственных нужд	801	0800	0801	5223200	240		3106,0
Закупка товаров, работ и услуг в сфере информационно-коммуникационных технологий	801	0800	0801	5223200	242		180,0
Областные средства	*801*	*0800*	*0801*	*5223200*	*242*	*1*	*180,0*
Прочая закупка товаров, работ и услуг для государственных нужд	801	0800	0801	5223200	244		2926,0
Областные средства	*801*	*0800*	*0801*	*5223200*	*244*	*1*	*2926,0*
Межбюджетные трансферты	801	0800	0801	5223200	500		3727,0
Субсидии	801	0800	0801	5223200	520		3727,0
Субсидии, за исключением субсидий на софинансирование объектов капитального строительства государственной собственности и муниципальной собственности	801	0800	0801	5223200	521		3727,0
Областные средства	*801*	*0800*	*0801*	*5223200*	*521*	*1*	*3727,0*
Предоставление субсидий бюджетным, автономным учреждениям и иным некоммерческим организациям	801	0800	0801	5223200	600		16855,0
Субсидии бюджетным учреждениям	801	0800	0801	5223200	610		16855,0
Субсидии бюджетным учреждениям на иные цели	801	0800	0801	5223200	612		16855,0
Областные средства	*801*	*0800*	*0801*	*5223200*	*612*	*1*	*16855,0*
Государственная программа Орловской области «Подготовка и проведение празднования 450-летия основания города Орла (2012-2016 годы)»	801	0800	0801	5224100			3225,0
Подпрограмма «Подготовка и проведение культурных мероприятий и комплексное развитие объектов культуры»	801	0800	0801	5224101			3225,0
Межбюджетные трансферты	801	0800	0801	5224101	500		1025,0
Субсидии	801	0800	0801	5224101	520		1025,0
Субсидии, за исключением субсидий на софинансирование объектов капитального строительства государственной собственности и муниципальной собственности	801	0800	0801	5224101	521		1025,0
Областные средства	*801*	*0800*	*0801*	*5224101*	*521*	*1*	*1025,0*
Предоставление субсидий бюджетным, автономным учреждениям и иным некоммерческим организациям	801	0800	0801	5224101	600		2200,0
Субсидии бюджетным учреждениям	801	0800	0801	5224101	610		2200,0
Субсидии бюджетным учреждениям на иные цели	801	0800	0801	5224101	612		2200,0
Областные средства	*801*	*0800*	*0801*	*5224101*	*612*	*1*	*2200,0*
Другие вопросы в области культуры, кинематографии	801	0800	0804				15108,9
Руководство и управление в сфере установленных функций	801	0800	0804	0010000			1127,6
Осуществление полномочий Российской Федерации по государственной охране объектов культурного наследия федерального значения	801	0800	0804	0015300			1127,6
Расходы на выплаты персоналу в целях обеспечения выполнения функций государственными органами, казенными учреждениями, органами управления государственными внебюджетными фондами	801	0800	0804	0015300	100		981,3
Расходы на выплаты персоналу государственных органов	801	0800	0804	0015300	120		981,3
Фонд оплаты труда и страховые взносы	801	0800	0804	0015300	121		905,6
Федеральные средства	*801*	*0800*	*0804*	*0015300*	*121*	*2*	*905,6*
Иные выплаты персоналу, за исключением фонда оплаты труда	801	0800	0804	0015300	122		75,7
Федеральные средства	*801*	*0800*	*0804*	*0015300*	*122*	*2*	*75,7*
Закупка товаров, работ и услуг для государственных нужд	801	0800	0804	0015300	200		146,3
Иные закупки товаров, работ и услуг для государственных нужд	801	0800	0804	0015300	240		146,3
Закупка товаров, работ и услуг в сфере информационно-коммуникационных технологий	801	0800	0804	0015300	242		116,7
Федеральные средства	*801*	*0800*	*0804*	*0015300*	*242*	*2*	*116,7*
Прочая закупка товаров, работ и услуг для государственных нужд	801	0800	0804	0015300	244		29,6
Федеральные средства	*801*	*0800*	*0804*	*0015300*	*244*	*2*	*29,6*
Руководство и управление в сфере установленных функций органов государственной власти субъектов Российской Федерации и органов местного самоуправления	801	0800	0804	0020000			12661,3
Центральный аппарат	801	0800	0804	0020400			12661,3
Расходы на выплаты персоналу в целях обеспечения выполнения функций государственными органами, казенными учреждениями, органами управления государственными внебюджетными фондами	801	0800	0804	0020400	100		10433,5
Расходы на выплаты персоналу государственных органов	801	0800	0804	0020400	120		10433,5
Фонд оплаты труда и страховые взносы	801	0800	0804	0020400	121		10101,5
Областные средства	*801*	*0800*	*0804*	*0020400*	*121*	*1*	*10101,5*
Иные выплаты персоналу, за исключением фонда оплаты труда	801	0800	0804	0020400	122		332,0
Областные средства	*801*	*0800*	*0804*	*0020400*	*122*	*1*	*332,0*
Закупка товаров, работ и услуг для государственных нужд	801	0800	0804	0020400	200		2227,8
Иные закупки товаров, работ и услуг для государственных нужд	801	0800	0804	0020400	240		2227,8
Закупка товаров, работ и услуг в сфере информационно-коммуникационных технологий	801	0800	0804	0020400	242		578,1
Областные средства	*801*	*0800*	*0804*	*0020400*	*242*	*1*	*578,1*
Прочая закупка товаров, работ и услуг для государственных нужд	801	0800	0804	0020400	244		1649,7
Областные средства	*801*	*0800*	*0804*	*0020400*	*244*	*1*	*1649,7*
Учреждения культуры и мероприятия в сфере культуры и кинематографии	801	0800	0804	4400000			1320,0
Мероприятия в сфере культуры и кинематографии	801	0800	0804	4400100			1320,0
Социальное обеспечение и иные выплаты населению	801	0800	0804	4400100	300		1320,0
Публичные нормативные выплаты гражданам несоциального характера	801	0800	0804	4400100	330		1320,0
Областные средства	*801*	*0800*	*0804*	*4400100*	*330*	*1*	*1320,0*
Управление записи актов гражданского состояния Орловской области	**802**						**52231,4**
Федеральные средства	**2**						**52231,4**
НАЦИОНАЛЬНАЯ БЕЗОПАСНОСТЬ И ПРАВООХРАНИТЕЛЬНАЯ ДЕЯТЕЛЬНОСТЬ	**802**	**0300**					**52231,4**
Органы юстиции	802	0300	0304				52231,4
Руководство и управление в сфере установленных функций	802	0300	0304	0010000			52231,4
Государственная регистрация актов гражданского состояния	802	0300	0304	0013800			52231,4
Расходы на выплаты персоналу в целях обеспечения выполнения функций государственными органами, казенными учреждениями, органами управления государственными внебюджетными фондами	802	0300	0304	0013800	100		43679,6
Расходы на выплаты персоналу государственных органов	802	0300	0304	0013800	120		43679,6
Фонд оплаты труда и страховые взносы	802	0300	0304	0013800	121		43552,6
Федеральные средства	*802*	*0300*	*0304*	*0013800*	*121*	*2*	*43552,6*
Иные выплаты персоналу, за исключением фонда оплаты труда	802	0300	0304	0013800	122		127,0
Федеральные средства	*802*	*0300*	*0304*	*0013800*	*122*	*2*	*127,0*
Закупка товаров, работ и услуг для государственных нужд	802	0300	0304	0013800	200		8551,8
Иные закупки товаров, работ и услуг для государственных нужд	802	0300	0304	0013800	240		8551,8
Закупка товаров, работ и услуг в сфере информационно-коммуникационных технологий	802	0300	0304	0013800	242		1475,0
Федеральные средства	*802*	*0300*	*0304*	*0013800*	*242*	*2*	*1475,0*
Прочая закупка товаров, работ и услуг для государственных нужд	802	0300	0304	0013800	244		7076,8
Федеральные средства	*802*	*0300*	*0304*	*0013800*	*244*	*2*	*7076,8*
Управление информационных технологий и связи Орловской области	**803**						**94832,2**
Областные средства	**1**						**89441,3**
Федеральные средства	**2**						**5390,9**
ОБЩЕГОСУДАРСТВЕННЫЕ ВОПРОСЫ	**803**	**0100**					**8779,9**
Другие общегосударственные вопросы	803	0100	0113				8779,9
Руководство и управление в сфере установленных функций органов государственной власти субъектов Российской Федерации и органов местного самоуправления	803	0100	0113	0020000			8779,9
Центральный аппарат	803	0100	0113	0020400			8779,9
Расходы на выплаты персоналу в целях обеспечения выполнения функций государственными органами, казенными учреждениями, органами управления государственными внебюджетными фондами	803	0100	0113	0020400	100		7570,2
Расходы на выплаты персоналу государственных органов	803	0100	0113	0020400	120		7570,2
Фонд оплаты труда и страховые взносы	803	0100	0113	0020400	121		7447,2
Областные средства	*803*	*0100*	*0113*	*0020400*	*121*	*1*	*7447,2*
Иные выплаты персоналу, за исключением фонда оплаты труда	803	0100	0113	0020400	122		123,0
Областные средства	*803*	*0100*	*0113*	*0020400*	*122*	*1*	*123,0*
Закупка товаров, работ и услуг для государственных нужд	803	0100	0113	0020400	200		1204,7
Иные закупки товаров, работ и услуг для государственных нужд	803	0100	0113	0020400	240		1204,7
Закупка товаров, работ и услуг в сфере информационно-коммуникационных технологий	803	0100	0113	0020400	242		516,6
Областные средства	*803*	*0100*	*0113*	*0020400*	*242*	*1*	*516,6*
Прочая закупка товаров, работ и услуг для государственных нужд	803	0100	0113	0020400	244		688,1
Областные средства	*803*	*0100*	*0113*	*0020400*	*244*	*1*	*688,1*
Иные бюджетные ассигнования	803	0100	0113	0020400	800		5,0
Уплата налогов, сборов и иных платежей	803	0100	0113	0020400	850		5,0
Уплата прочих налогов, сборов и иных платежей	803	0100	0113	0020400	852		5,0
Областные средства	*803*	*0100*	*0113*	*0020400*	*852*	*1*	*5,0*
НАЦИОНАЛЬНАЯ ЭКОНОМИКА	**803**	**0400**					**86052,3**
Связь и информатика	803	0400	0410				86052,3
Федеральные целевые программы	803	0400	0410	1000000			5390,9
Государственная программа Российской Федерации «Информационное общество (2011-2020 годы)»	803	0400	0410	1009100			5390,9
Закупка товаров, работ и услуг для государственных нужд	803	0400	0410	1009100	200		5390,9
Иные закупки товаров, работ и услуг для государственных нужд	803	0400	0410	1009100	240		5390,9
Закупка товаров, работ и услуг в сфере информационно-коммуникационных технологий	803	0400	0410	1009100	242		5390,9
Федеральные средства	*803*	*0400*	*0410*	*1009100*	*242*	*2*	*5390,9*
Информационные технологии и связь	803	0400	0410	3300000			31532,4
Обеспечение деятельности (оказание услуг) подведомственных учреждений	803	0400	0410	3309900			31532,4
Предоставление субсидий бюджетным, автономным учреждениям и иным некоммерческим организациям	803	0400	0410	3309900	600		31532,4
Субсидии бюджетным учреждениям	803	0400	0410	3309900	610		31532,4
Субсидии бюджетным учреждениям на финансовое обеспечение государственного задания на оказание государственных услуг (выполнение работ)	803	0400	0410	3309900	611		31532,4
Областные средства	*803*	*0400*	*0410*	*3309900*	*611*	*1*	*31532,4*
Региональные целевые программы	803	0400	0410	5220000			49129,0
Долгосрочная областная целевая программа «Развитие информационного общества на территории Орловской области (2011-2018 годы)»	803	0400	0410	5222300			31829,0
Закупка товаров, работ и услуг для государственных нужд	803	0400	0410	5222300	200		26770,7
Иные закупки товаров, работ и услуг для государственных нужд	803	0400	0410	5222300	240		26770,7
Закупка товаров, работ и услуг в сфере информационно-коммуникационных технологий	803	0400	0410	5222300	242		26770,7
Областные средства	*803*	*0400*	*0410*	*5222300*	*242*	*1*	*26770,7*
Предоставление субсидий бюджетным, автономным учреждениям и иным некоммерческим организациям	803	0400	0410	5222300	600		5058,3
Субсидии бюджетным учреждениям	803	0400	0410	5222300	610		5058,3
Субсидии бюджетным учреждениям на иные цели	803	0400	0410	5222300	612		5058,3
Областные средства	*803*	*0400*	*0410*	*5222300*	*612*	*1*	*5058,3*
Долгосрочная областная целевая программа «Снижение административных барьеров, мониторинг, оптимизация и повышение качества предоставления государственных и муниципальных услуг, в том числе на базе многофункциональных центров предоставления государственных и муниципальных услуг, в Орловской области на 2011-2013 годы»	803	0400	0410	5224300			17300,0
Предоставление субсидий бюджетным, автономным учреждениям и иным некоммерческим организациям	803	0400	0410	5224300	600		17300,0
Субсидии бюджетным учреждениям	803	0400	0410	5224300	610		17300,0
Субсидии бюджетным учреждениям на иные цели	803	0400	0410	5224300	612		17300,0
Областные средства	*803*	*0400*	*0410*	*5224300*	*612*	*1*	*17300,0*
Управление промышленности Орловской области	**804**						**62615,2**
Областные средства	**1**						**62615,2**
ОБЩЕГОСУДАРСТВЕННЫЕ ВОПРОСЫ	**804**	**0100**					**7615,2**
Другие общегосударственные вопросы	804	0100	0113				7615,2
Руководство и управление в сфере установленных функций органов государственной власти субъектов Российской Федерации и органов местного самоуправления	804	0100	0113	0020000			7615,2
Центральный аппарат	804	0100	0113	0020400			7615,2
Расходы на выплаты персоналу в целях обеспечения выполнения функций государственными органами, казенными учреждениями, органами управления государственными внебюджетными фондами	804	0100	0113	0020400	100		6574,7
Расходы на выплаты персоналу государственных органов	804	0100	0113	0020400	120		6574,7
Фонд оплаты труда и страховые взносы	804	0100	0113	0020400	121		6474,0
Областные средства	*804*	*0100*	*0113*	*0020400*	*121*	*1*	*6474,0*
Иные выплаты персоналу, за исключением фонда оплаты труда	804	0100	0113	0020400	122		100,7
Областные средства	*804*	*0100*	*0113*	*0020400*	*122*	*1*	*100,7*
Закупка товаров, работ и услуг для государственных нужд	804	0100	0113	0020400	200		1038,5
Иные закупки товаров, работ и услуг для государственных нужд	804	0100	0113	0020400	240		1038,5
Закупка товаров, работ и услуг в сфере информационно-коммуникационных технологий	804	0100	0113	0020400	242		290,5
Областные средства	*804*	*0100*	*0113*	*0020400*	*242*	*1*	*290,5*
Прочая закупка товаров, работ и услуг для государственных нужд	804	0100	0113	0020400	244		748,0
Областные средства	*804*	*0100*	*0113*	*0020400*	*244*	*1*	*748,0*
Иные бюджетные ассигнования	804	0100	0113	0020400	800		2,0
Уплата налогов, сборов и иных платежей	804	0100	0113	0020400	850		2,0
Уплата прочих налогов, сборов и иных платежей	804	0100	0113	0020400	852		2,0
Областные средства	*804*	*0100*	*0113*	*0020400*	*852*	*1*	*2,0*
НАЦИОНАЛЬНАЯ ЭКОНОМИКА	**804**	**0400**					**55000,0**
Прикладные научные исследования в области национальной экономики	804	0400	0411				5000,0
Прикладные научные исследования и разработки	804	0400	0411	0810000			5000,0
Научное сопровождение инновационных проектов государственного значения	804	0400	0411	0810200			5000,0
Закупка товаров, работ и услуг для государственных нужд	804	0400	0411	0810200	200		5000,0
Иные закупки товаров, работ и услуг для государственных нужд	804	0400	0411	0810200	240		5000,0
Научно-исследовательские и опытно-конструкторские работы	804	0400	0411	0810200	241		5000,0
Областные средства	*804*	*0400*	*0411*	*0810200*	*241*	*1*	*5000,0*
Другие вопросы в области национальной экономики	804	0400	0412				50000,0
Региональные целевые программы	804	0400	0412	5220000			50000,0
Государственная программа Орловской области «Развитие промышленности Орловской области на 2013-2016 годы»	804	0400	0412	5223800			50000,0
Закупка товаров, работ и услуг для государственных нужд	804	0400	0412	5223800	200		812,0
Иные закупки товаров, работ и услуг для государственных нужд	804	0400	0412	5223800	240		812,0
Прочая закупка товаров, работ и услуг для государственных нужд	804	0400	0412	5223800	244		812,0
Областные средства	*804*	*0400*	*0412*	*5223800*	*244*	*1*	*812,0*
Иные бюджетные ассигнования	804	0400	0412	5223800	800		49188,0
Субсидии юридическим лицам (кроме государственных учреждений) и физическим лицам - производителям товаров, работ, услуг	804	0400	0412	5223800	810		49188,0
Областные средства	*804*	*0400*	*0412*	*5223800*	*810*	*1*	*49188,0*

Приложение 17
к Закону Орловской области «Об областном бюджете на 2013 год и на плановый период 2014 и 2015 годов»

Ведомственная структура расходов областного бюджета на плановый период 2014 и 2015 годов

Наименование	Вед	РПр	Пр	ЦСт	ВР	Ист	Сумма, тыс. рублей	
							2014 год	2015 год
Итого							**28995871,4**	**30393302,7**
Областные средства	**1**						**22239788,0**	**24564225,6**
Федеральные средства	**2**						**6756083,4**	**5829077,2**
Орловский областной Совет народных депутатов	**001**						**97444,0**	**97444,0**
Областные средства	**1**						**97444,0**	**97444,0**
ОБЩЕГОСУДАРСТВЕННЫЕ ВОПРОСЫ	**001**	**0100**					**97444,0**	**97444,0**
Функционирование законодательных (представительных) органов государственной власти и представительных органов муниципальных образований	001	0100	0103				97444,0	97444,0
Руководство и управление в сфере установленных функций органов государственной власти субъектов Российской Федерации и органов местного самоуправления	001	0100	0103	0020000			97444,0	97444,0
Центральный аппарат	001	0100	0103	0020400			97444,0	97444,0
Расходы на выплаты персоналу в целях обеспечения выполнения функций государственными органами, казенными учреждениями, органами управления государственными внебюджетными фондами	001	0100	0103	0020400	100		68095,8	68095,8
Расходы на выплаты персоналу государственных органов	001	0100	0103	0020400	120		68095,8	68095,8
Фонд оплаты труда и страховые взносы	001	0100	0103	0020400	121		64952,7	64952,7
Областные средства	*001*	*0100*	*0103*	*0020400*	*121*	*1*	*64952,7*	*64952,7*
Иные выплаты персоналу, за исключением фонда оплаты труда	001	0100	0103	0020400	122		3143,1	3143,1
Областные средства	*001*	*0100*	*0103*	*0020400*	*122*	*1*	*3143,1*	*3143,1*
Закупка товаров, работ и услуг для государственных нужд	001	0100	0103	0020400	200		29348,2	29348,2
Иные закупки товаров, работ и услуг для государственных нужд	001	0100	0103	0020400	240		29348,2	29348,2
Закупка товаров, работ и услуг в сфере информационно-коммуникационных технологий	001	0100	0103	0020400	242		3816,5	3816,5
Областные средства	*001*	*0100*	*0103*	*0020400*	*242*	*1*	*3816,5*	*3816,5*
Прочая закупка товаров, работ и услуг для государственных нужд	001	0100	0103	0020400	244		25531,7	25531,7
Областные средства	*001*	*0100*	*0103*	*0020400*	*244*	*1*	*25531,7*	*25531,7*
Аппарат Губернатора и Правительства Орловской области	**002**						**544401,9**	**553445,8**
Областные средства	**1**						**544401,9**	**553445,8**
ОБЩЕГОСУДАРСТВЕННЫЕ ВОПРОСЫ	**002**	**0100**					**452097,1**	**459087,7**
Функционирование Правительства Российской Федерации, высших исполнительных органов государственной власти субъектов Российской Федерации, местных администраций	002	0100	0104				198160,6	198287,3
Руководство и управление в сфере установленных функций органов государственной власти субъектов Российской Федерации и органов местного самоуправления	002	0100	0104	0020000			198160,6	198287,3
Центральный аппарат	002	0100	0104	0020400			198160,6	198287,3
Расходы на выплаты персоналу в целях обеспечения выполнения функций государственными органами, казенными учреждениями, органами управления государственными внебюджетными фондами	002	0100	0104	0020400	100		177690,0	177690,0
Расходы на выплаты персоналу государственных органов	002	0100	0104	0020400	120		177690,0	177690,0
Фонд оплаты труда и страховые взносы	002	0100	0104	0020400	121		173481,2	173481,2
Областные средства	*002*	*0100*	*0104*	*0020400*	*121*	*1*	*173481,2*	*173481,2*
Иные выплаты персоналу, за исключением фонда оплаты труда	002	0100	0104	0020400	122		4208,8	4208,8
Областные средства	*002*	*0100*	*0104*	*0020400*	*122*	*1*	*4208,8*	*4208,8*
Закупка товаров, работ и услуг для государственных нужд	002	0100	0104	0020400	200		20310,6	20437,3
Иные закупки товаров, работ и услуг для государственных нужд	002	0100	0104	0020400	240		20310,6	20437,3
Закупка товаров, работ и услуг в сфере информационно-коммуникационных технологий	002	0100	0104	0020400	242		7147,3	7274,0
Областные средства	*002*	*0100*	*0104*	*0020400*	*242*	*1*	*7147,3*	*7274,0*
Прочая закупка товаров, работ и услуг для государственных нужд	002	0100	0104	0020400	244		13163,3	13163,3
Областные средства	*002*	*0100*	*0104*	*0020400*	*244*	*1*	*13163,3*	*13163,3*
Иные бюджетные ассигнования	002	0100	0104	0020400	800		160,0	160,0
Уплата налогов, сборов и иных платежей	002	0100	0104	0020400	850		160,0	160,0
Уплата налога на имущество организаций и земельного налога	002	0100	0104	0020400	851		160,0	160,0
Областные средства	*002*	*0100*	*0104*	*0020400*	*851*	*1*	*160,0*	*160,0*
Судебная система	002	0100	0105				60996,7	63513,5
Руководство и управление в сфере установленных функций органов государственной власти субъектов Российской Федерации и органов местного самоуправления	002	0100	0105	0020000			60996,7	63513,5
Обеспечение деятельности аппаратов судов	002	0100	0105	0022300			60996,7	63513,5
Расходы на выплаты персоналу в целях обеспечения выполнения функций государственными органами, казенными учреждениями, органами управления государственными внебюджетными фондами	002	0100	0105	0022300	100		43174,7	44771,7
Расходы на выплаты персоналу государственных органов	002	0100	0105	0022300	120		43174,7	44771,7
Фонд оплаты труда и страховые взносы	002	0100	0105	0022300	121		41509,0	43037,4
Областные средства	*002*	*0100*	*0105*	*0022300*	*121*	*1*	*41509,0*	*43037,4*
Иные выплаты персоналу, за исключением фонда оплаты труда	002	0100	0105	0022300	122		1665,7	1734,3
Областные средства	*002*	*0100*	*0105*	*0022300*	*122*	*1*	*1665,7*	*1734,3*
Закупка товаров, работ и услуг для государственных нужд	002	0100	0105	0022300	200		17678,0	18590,7
Иные закупки товаров, работ и услуг для государственных нужд	002	0100	0105	0022300	240		17678,0	18590,7
Закупка товаров, работ и услуг в сфере информационно-коммуникационных технологий	002	0100	0105	0022300	242		2391,5	2508,6
Областные средства	*002*	*0100*	*0105*	*0022300*	*242*	*1*	*2391,5*	*2508,6*

Прочая закупка товаров, работ и услуг для государственных нужд	002	0100	0105	0022300	244		15286,5	16082,1
Областные средства	*002*	*0100*	*0105*	*0022300*	*244*	*1*	*15286,5*	*16082,1*
Иные бюджетные ассигнования	002	0100	0105	0022300	800		144,0	151,1
Уплата налогов, сборов и иных платежей	002	0100	0105	0022300	850		144,0	151,1
Уплата прочих налогов, сборов и иных платежей	002	0100	0105	0022300	852		144,0	151,1
Областные средства	*002*	*0100*	*0105*	*0022300*	*852*	*1*	*144,0*	*151,1*
Другие общегосударственные вопросы	002	0100	0113				192939,8	197286,9
Реализация государственных функций, связанных с общегосударственным управлением	002	0100	0113	0920000			1500,0	1500,0
Профессиональная переподготовка государственных и муниципальных служащих	002	0100	0113	0927800			1500,0	1500,0
Закупка товаров, работ и услуг для государственных нужд	002	0100	0113	0927800	200		1500,0	1500,0
Иные закупки товаров, работ и услуг для государственных нужд	002	0100	0113	0927800	240		1500,0	1500,0
Прочая закупка товаров, работ и услуг для государственных нужд	002	0100	0113	0927800	244		1500,0	1500,0
Областные средства	*002*	*0100*	*0113*	*0927800*	*244*	*1*	*1500,0*	*1500,0*
Учреждения по обеспечению хозяйственного обслуживания	002	0100	0113	0930000			165649,4	169996,5
Обеспечение деятельности (оказание услуг) подведомственных учреждений	002	0100	0113	0939900			165649,4	169996,5
Предоставление субсидий бюджетным, автономным учреждениям и иным некоммерческим организациям	002	0100	0113	0939900	600		165649,4	169996,5
Субсидии бюджетным учреждениям	002	0100	0113	0939900	610		165649,4	169996,5
Субсидии бюджетным учреждениям на финансовое обеспечение государственного задания на оказание государственных услуг (выполнение работ)	002	0100	0113	0939900	611		152149,4	156496,5
Областные средства	*002*	*0100*	*0113*	*0939900*	*611*	*1*	*152149,4*	*156496,5*
Субсидии бюджетным учреждениям на иные цели	002	0100	0113	0939900	612		13500,0	13500,0
Областные средства	*002*	*0100*	*0113*	*0939900*	*612*	*1*	*13500,0*	*13500,0*
Региональные целевые программы	002	0100	0113	5220000			2570,4	2570,4
Подпрограмма «Противодействие коррупции в Орловской области на 2013-2016 годы» государственной программы Орловской области «Повышение эффективности государственного и муниципального управления в Орловской области, поддержка институтов гражданского общества»	002	0100	0113	5220200			480,0	480,0
Закупка товаров, работ и услуг для государственных нужд	002	0100	0113	5220200	200		480,0	480,0
Иные закупки товаров, работ и услуг для государственных нужд	002	0100	0113	5220200	240		480,0	480,0
Прочая закупка товаров, работ и услуг для государственных нужд	002	0100	0113	5220200	244		480,0	480,0
Областные средства	*002*	*0100*	*0113*	*5220200*	*244*	*1*	*480,0*	*480,0*
Подпрограмма «Развитие государственной гражданской и муниципальной службы в Орловской области на 2013-2016 годы» государственной программы Орловской области «Повышение эффективности государственного и муниципального управления в Орловской области, поддержка институтов гражданского общества»	002	0100	0113	5221300			985,0	985,0
Закупка товаров, работ и услуг для государственных нужд	002	0100	0113	5221300	200		985,0	985,0
Иные закупки товаров, работ и услуг для государственных нужд	002	0100	0113	5221300	240		985,0	985,0
Прочая закупка товаров, работ и услуг для государственных нужд	002	0100	0113	5221300	244		985,0	985,0
Областные средства	*002*	*0100*	*0113*	*5221300*	*244*	*1*	*985,0*	*985,0*
Долгосрочная областная целевая программа «Комплексные меры по совершенствованию системы профилактики правонарушений и усилению борьбы с преступностью в Орловской области в 2012-2015 годах»	002	0100	0113	5222500			1105,4	1105,4
Закупка товаров, работ и услуг для государственных нужд	002	0100	0113	5222500	200		1105,4	1105,4
Иные закупки товаров, работ и услуг для государственных нужд	002	0100	0113	5222500	240		1105,4	1105,4
Прочая закупка товаров, работ и услуг для государственных нужд	002	0100	0113	5222500	244		1105,4	1105,4
Областные средства	*002*	*0100*	*0113*	*5222500*	*244*	*1*	*1105,4*	*1105,4*
Субсидии казенным предприятиям	002	0100	0113	6620000			12520,0	12520,0
Иные бюджетные ассигнования	002	0100	0113	6620000	800		12520,0	12520,0
Субсидии юридическим лицам (кроме государственных учреждений) и физическим лицам - производителям товаров, работ, услуг	002	0100	0113	6620000	810		12520,0	12520,0
Областные средства	*002*	*0100*	*0113*	*6620000*	*810*	*1*	*12520,0*	*12520,0*
Реализация мероприятий в области противодействия терроризму	002	0100	0113	6680000			500,0	500,0
Закупка товаров, работ и услуг для государственных нужд	002	0100	0113	6680000	200		500,0	500,0
Иные закупки товаров, работ и услуг для государственных нужд	002	0100	0113	6680000	240		500,0	500,0
Прочая закупка товаров, работ и услуг для государственных нужд	002	0100	0113	6680000	244		500,0	500,0
Областные средства	*002*	*0100*	*0113*	*6680000*	*244*	*1*	*500,0*	*500,0*
Подпрограмма «Государственная поддержка социально-ориентированных некоммерческих организаций Орловской области на 2013-2016 годы» государственной программы Орловской области «Повышение эффективности государственного и муниципального управления в Орловской области, поддержка институтов гражданского общества»	002	0100	0113	6690000			8000,0	8000,0
Предоставление субсидий бюджетным, автономным учреждениям и иным некоммерческим организациям	002	0100	0113	6690000	600		8000,0	8000,0
Субсидии некоммерческим организациям (за исключением государственных учреждений)	002	0100	0113	6690000	630		8000,0	8000,0
Областные средства	*002*	*0100*	*0113*	*6690000*	*630*	*1*	*8000,0*	*8000,0*
Реализация государственных функций Орловской области в сфере государственного управления	002	0100	0113	6720000			2000,0	2000,0
Закупка товаров, работ и услуг для государственных нужд	002	0100	0113	6720000	200		2000,0	2000,0
Иные закупки товаров, работ и услуг для государственных нужд	002	0100	0113	6720000	240		2000,0	2000,0
Прочая закупка товаров, работ и услуг для государственных нужд	002	0100	0113	6720000	244		2000,0	2000,0
Областные средства	*002*	*0100*	*0113*	*6720000*	*244*	*1*	*2000,0*	*2000,0*
Расходы на формирования, ведение и подготовку резерва управленческих кадров Орловской области	002	0100	0113	6790000			200,0	200,0
Закупка товаров, работ и услуг для государственных нужд	002	0100	0113	6790000	200		200,0	200,0
Иные закупки товаров, работ и услуг для государственных нужд	002	0100	0113	6790000	240		200,0	200,0
Прочая закупка товаров, работ и услуг для государственных нужд	002	0100	0113	6790000	244		200,0	200,0
Областные средства	*002*	*0100*	*0113*	*6790000*	*244*	*1*	*200,0*	*200,0*
НАЦИОНАЛЬНАЯ ЭКОНОМИКА	**002**	**0400**					**5706,0**	**5706,0**
Связь и информатика	002	0400	0410				5706,0	5706,0
Региональные целевые программы	002	0400	0410	5220000			5706,0	5706,0
Долгосрочная областная целевая программа «Развитие информационного общества на территории Орловской области (2011-2018 годы)»	002	0400	0410	5222300			5706,0	5706,0
Закупка товаров, работ и услуг для государственных нужд	002	0400	0410	5222300	200		5706,0	5706,0
Иные закупки товаров, работ и услуг для государственных нужд	002	0400	0410	5222300	240		5706,0	5706,0
Закупка товаров, работ и услуг в сфере информационно-коммуникационных технологий	002	0400	0410	5222300	242		5706,0	5706,0
Областные средства	*002*	*0400*	*0410*	*5222300*	*242*	*1*	*5706,0*	*5706,0*
СРЕДСТВА МАССОВОЙ ИНФОРМАЦИИ	**002**	**1200**					**86598,8**	**88652,1**
Телевидение и радиовещание	002	1200	1201				26230,6	26230,6
Телерадиокомпании и телеорганизации	002	1200	1201	4530000			26230,6	26230,6
Субсидии телерадиокомпаниям и телерадиоорганизациям	002	1200	1201	4530100			26230,6	26230,6
Иные бюджетные ассигнования	002	1200	1201	4530100	800		26230,6	26230,6
Субсидии юридическим лицам (кроме государственных учреждений) и физическим лицам - производителям товаров, работ, услуг	002	1200	1201	4530100	810		26230,6	26230,6
Областные средства	*002*	*1200*	*1201*	*4530100*	*810*	*1*	*26230,6*	*26230,6*
Периодическая печать и издательства	002	1200	1202				60368,2	62421,5
Периодические издания, учрежденные органами законодательной и исполнительной власти	002	1200	1202	4570000			60368,2	62421,5
Государственная поддержка в сфере культуры, кинематографии и средств массовой информации	002	1200	1202	4578500			19465,0	19465,0
Иные бюджетные ассигнования	002	1200	1202	4578500	800		19465,0	19465,0
Субсидии юридическим лицам (кроме государственных учреждений) и физическим лицам - производителям товаров, работ, услуг	002	1200	1202	4578500	810		19465,0	19465,0
Областные средства	*002*	*1200*	*1202*	*4578500*	*810*	*1*	*19465,0*	*19465,0*
Обеспечение деятельности (оказание услуг) подведомственных учреждений	002	1200	1202	4579900			40903,2	42956,5
Предоставление субсидий бюджетным, автономным учреждениям и иным некоммерческим организациям	002	1200	1202	4579900	600		40903,2	42956,5
Субсидии автономным учреждениям	002	1200	1202	4579900	620		40903,2	42956,5
Субсидии автономным учреждениям на финансовое обеспечение государственного задания на оказание государственных услуг (выполнение работ)	002	1200	1202	4579900	621		39993,2	42006,5
Областные средства	*002*	*1200*	*1202*	*4579900*	*621*	*1*	*39993,2*	*42006,5*
Субсидии автономным учреждениям на иные цели	002	1200	1202	4579900	622		910,0	950,0
Областные средства	*002*	*1200*	*1202*	*4579900*	*622*	*1*	*910,0*	*950,0*
Контрольно-счетная палата Орловской области	**003**						**11614,3**	**11615,5**
Областные средства	**1**						**11614,3**	**11615,5**
ОБЩЕГОСУДАРСТВЕННЫЕ ВОПРОСЫ	**003**	**0100**					**11614,3**	**11615,5**
Обеспечение деятельности финансовых, налоговых и таможенных органов и органов финансового (финансово-бюджетного) надзора	003	0100	0106				11614,3	11615,5
Руководство и управление в сфере установленных функций органов государственной власти субъектов Российской Федерации и органов местного самоуправления	003	0100	0106	0020000			11614,3	11615,5
Центральный аппарат	003	0100	0106	0020400			11614,3	11615,5
Расходы на выплаты персоналу в целях обеспечения выполнения функций государственными органами, казенными учреждениями, органами управления государственными внебюджетными фондами	003	0100	0106	0020400	100		10860,0	10860,0
Расходы на выплаты персоналу государственных органов	003	0100	0106	0020400	120		10860,0	10860,0
Фонд оплаты труда и страховые взносы	003	0100	0106	0020400	121		10394,2	10394,2
Областные средства	*003*	*0100*	*0106*	*0020400*	*121*	*1*	*10394,2*	*10394,2*
Иные выплаты персоналу, за исключением фонда оплаты труда	003	0100	0106	0020400	122		465,8	465,8
Областные средства	*003*	*0100*	*0106*	*0020400*	*122*	*1*	*465,8*	*465,8*
Закупка товаров, работ и услуг для государственных нужд	003	0100	0106	0020400	200		754,3	755,5
Иные закупки товаров, работ и услуг для государственных нужд	003	0100	0106	0020400	240		754,3	755,5
Закупка товаров, работ и услуг в сфере информационно-коммуникационных технологий	003	0100	0106	0020400	242		358,5	358,5
Областные средства	*003*	*0100*	*0106*	*0020400*	*242*	*1*	*358,5*	*358,5*
Прочая закупка товаров, работ и услуг для государственных нужд	003	0100	0106	0020400	244		395,8	397,0
Областные средства	*003*	*0100*	*0106*	*0020400*	*244*	*1*	*395,8*	*397,0*
Аппарат Уполномоченного по правам человека в Орловской области	**004**						**4739,0**	**4739,0**
Областные средства	**1**						**4739,0**	**4739,0**
ОБЩЕГОСУДАРСТВЕННЫЕ ВОПРОСЫ	**004**	**0100**					**4739,0**	**4739,0**
Другие общегосударственные вопросы	004	0100	0113				4739,0	4739,0
Руководство и управление в сфере установленных функций органов государственной власти субъектов Российской Федерации и органов местного самоуправления	004	0100	0113	0020000			4739,0	4739,0
Центральный аппарат	004	0100	0113	0020400			4739,0	4739,0
Расходы на выплаты персоналу в целях обеспечения выполнения функций государственными органами, казенными учреждениями, органами управления государственными внебюджетными фондами	004	0100	0113	0020400	100		3546,4	3546,4
Расходы на выплаты персоналу государственных органов	004	0100	0113	0020400	120		3546,4	3546,4
Фонд оплаты труда и страховые взносы	004	0100	0113	0020400	121		3349,5	3349,5
Областные средства	*004*	*0100*	*0113*	*0020400*	*121*	*1*	*3349,5*	*3349,5*
Иные выплаты персоналу, за исключением фонда оплаты труда	004	0100	0113	0020400	122		196,9	196,9
Областные средства	*004*	*0100*	*0113*	*0020400*	*122*	*1*	*196,9*	*196,9*
Закупка товаров, работ и услуг для государственных нужд	004	0100	0113	0020400	200		1192,6	1192,6
Иные закупки товаров, работ и услуг для государственных нужд	004	0100	0113	0020400	240		1192,6	1192,6
Закупка товаров, работ и услуг в сфере информационно-коммуникационных технологий	004	0100	0113	0020400	242		245,1	245,1
Областные средства	*004*	*0100*	*0113*	*0020400*	*242*	*1*	*245,1*	*245,1*
Прочая закупка товаров, работ и услуг для государственных нужд	004	0100	0113	0020400	244		947,5	947,5
Областные средства	*004*	*0100*	*0113*	*0020400*	*244*	*1*	*947,5*	*947,5*
Департамент экономики Орловской области	**005**						**187158,9**	**187583,6**
Областные средства	**1**						**98118,9**	**98383,6**
Федеральные средства	**2**						**89040,0**	**89200,0**
ОБЩЕГОСУДАРСТВЕННЫЕ ВОПРОСЫ	**005**	**0100**					**40743,9**	**41008,6**
Другие общегосударственные вопросы	005	0100	0113				40743,9	41008,6
Руководство и управление в сфере установленных функций органов государственной власти субъектов Российской Федерации и органов местного самоуправления	005	0100	0113	0020000			40743,9	41008,6
Центральный аппарат	005	0100	0113	0020400			40743,9	41008,6
Расходы на выплаты персоналу в целях обеспечения выполнения функций государственными органами, казенными учреждениями, органами управления государственными внебюджетными фондами	005	0100	0113	0020400	100		35297,8	35323,5
Расходы на выплаты персоналу государственных органов	005	0100	0113	0020400	120		35297,8	35323,5
Фонд оплаты труда и страховые взносы	005	0100	0113	0020400	121		34230,1	34230,1
Областные средства	*005*	*0100*	*0113*	*0020400*	*121*	*1*	*34230,1*	*34230,1*
Иные выплаты персоналу, за исключением фонда оплаты труда	005	0100	0113	0020400	122		1067,7	1093,4
Областные средства	*005*	*0100*	*0113*	*0020400*	*122*	*1*	*1067,7*	*1093,4*
Закупка товаров, работ и услуг для государственных нужд	005	0100	0113	0020400	200		5446,1	5685,1
Иные закупки товаров, работ и услуг для государственных нужд	005	0100	0113	0020400	240		5446,1	5685,1
Закупка товаров, работ и услуг в сфере информационно-коммуникационных технологий	005	0100	0113	0020400	242		3590,0	3590,0
Областные средства	*005*	*0100*	*0113*	*0020400*	*242*	*1*	*3590,0*	*3590,0*
Прочая закупка товаров, работ и услуг для государственных нужд	005	0100	0113	0020400	244		1856,1	2095,1
Областные средства	*005*	*0100*	*0113*	*0020400*	*244*	*1*	*1856,1*	*2095,1*
НАЦИОНАЛЬНАЯ ЭКОНОМИКА	**005**	**0400**					**146415,0**	**146575,0**
Другие вопросы в области национальной экономики	005	0400	0412				146415,0	146575,0
Малое и среднее предпринимательство	005	0400	0412	3450000			89040,0	89200,0
Субсидии на государственную поддержку малого предпринимательства, включая крестьянские (фермерские) хозяйства	005	0400	0412	3450100			89040,0	89200,0
Межбюджетные трансферты	005	0400	0412	3450100	500		600,0	600,0
Субсидии	005	0400	0412	3450100	520		600,0	600,0
Субсидии, за исключением субсидий на софинансирование объектов капитального строительства государственной собственности и муниципальной собственности	005	0400	0412	3450100	521		600,0	600,0
Федеральные средства	*005*	*0400*	*0412*	*3450100*	*521*	*2*	*600,0*	*600,0*
Предоставление субсидий бюджетным, автономным учреждениям и иным некоммерческим организациям	005	0400	0412	3450100	600		2000,0	
Субсидии некоммерческим организациям (за исключением государственных учреждений)	005	0400	0412	3450100	630		2000,0	
Федеральные средства	*005*	*0400*	*0412*	*3450100*	*630*	*2*	*2000,0*	
Иные бюджетные ассигнования	005	0400	0412	3450100	800		86440,0	88600,0
Субсидии юридическим лицам (кроме государственных учреждений) и физическим лицам - производителям товаров, работ, услуг	005	0400	0412	3450100	810		86440,0	88600,0
Федеральные средства	*005*	*0400*	*0412*	*3450100*	*810*	*2*	*86440,0*	*88600,0*
Региональные целевые программы	005	0400	0412	5220000			57375,0	57375,0
Подпрограмма «Развитие инвестиционной деятельности в Орловской области на период до 2020 года» государственной программы Орловской области «Развитие предпринимательства и деловой активности в Орловской области»	005	0400	0412	5220900			33375,0	33375,0
Закупка товаров, работ и услуг для государственных нужд	005	0400	0412	5220900	200		8375,0	8375,0
Иные закупки товаров, работ и услуг для государственных нужд	005	0400	0412	5220900	240		8375,0	8375,0
Прочая закупка товаров, работ и услуг для государственных нужд	005	0400	0412	5220900	244		8375,0	8375,0
Областные средства	*005*	*0400*	*0412*	*5220900*	*244*	*1*	*8375,0*	*8375,0*
Иные бюджетные ассигнования	005	0400	0412	5220900	800		25000,0	25000,0
Субсидии юридическим лицам (кроме государственных учреждений) и физическим лицам - производителям товаров, работ, услуг	005	0400	0412	5220900	810		25000,0	25000,0
Областные средства	*005*	*0400*	*0412*	*5220900*	*810*	*1*	*25000,0*	*25000,0*
Долгосрочная областная целевая программа «Развитие и поддержка малого и среднего предпринимательства в Орловской области на 2012-2020 годы»	005	0400	0412	5225100			24000,0	24000,0
Межбюджетные трансферты	005	0400	0412	5225100	500		150,0	150,0
Субсидии	005	0400	0412	5225100	520		150,0	150,0
Субсидии, за исключением субсидий на софинансирование объектов капитального строительства государственной собственности и муниципальной собственности	005	0400	0412	5225100	521		150,0	150,0
Областные средства	*005*	*0400*	*0412*	*5225100*	*521*	*1*	*150,0*	*150,0*
Предоставление субсидий бюджетным, автономным учреждениям и иным некоммерческим организациям	005	0400	0412	5225100	600		2240,0	1700,0
Субсидии некоммерческим организациям (за исключением государственных учреждений)	005	0400	0412	5225100	630		2240,0	1700,0
Областные средства	*005*	*0400*	*0412*	*5225100*	*630*	*1*	*2240,0*	*1700,0*
Иные бюджетные ассигнования	005	0400	0412	5225100	800		21610,0	22150,0
Субсидии юридическим лицам (кроме государственных учреждений) и физическим лицам - производителям товаров, работ, услуг	005	0400	0412	5225100	810		21610,0	22150,0
Областные средства	*005*	*0400*	*0412*	*5225100*	*810*	*1*	*21610,0*	*22150,0*
Управление государственного имущества Орловской области	**006**						**40943,7**	**41033,5**
Областные средства	**1**						**40943,7**	**41033,5**
ОБЩЕГОСУДАРСТВЕННЫЕ ВОПРОСЫ	**006**	**0100**					**40943,7**	**41033,5**
Другие общегосударственные вопросы	006	0100	0113				40943,7	41033,5
Руководство и управление в сфере установленных функций органов государственной власти субъектов Российской Федерации и органов местного самоуправления	006	0100	0113	0020000			27621,6	27648,6
Центральный аппарат	006	0100	0113	0020400			27621,6	27648,6
Расходы на выплаты персоналу в целях обеспечения выполнения функций государственными органами, казенными учреждениями, органами управления государственными внебюджетными фондами	006	0100	0113	0020400	100		22729,7	22529,2
Расходы на выплаты персоналу государственных органов	006	0100	0113	0020400	120		22729,7	22529,2
Фонд оплаты труда и страховые взносы	006	0100	0113	0020400	121		22124,9	22124,9
Областные средства	*006*	*0100*	*0113*	*0020400*	*121*	*1*	*22124,9*	*22124,9*
Иные выплаты персоналу, за исключением фонда оплаты труда	006	0100	0113	0020400	122		604,8	404,3
Областные средства	*006*	*0100*	*0113*	*0020400*	*122*	*1*	*604,8*	*404,3*
Закупка товаров, работ и услуг для государственных нужд	006	0100	0113	0020400	200		4855,0	5080,8
Иные закупки товаров, работ и услуг для государственных нужд	006	0100	0113	0020400	240		4855,0	5080,8
Закупка товаров, работ и услуг в сфере информационно-коммуникационных технологий	006	0100	0113	0020400	242		3539,9	3653,6
Областные средства	*006*	*0100*	*0113*	*0020400*	*242*	*1*	*3539,9*	*3653,6*
Прочая закупка товаров, работ и услуг для государственных нужд	006	0100	0113	0020400	244		1315,1	1427,2
Областные средства	*006*	*0100*	*0113*	*0020400*	*244*	*1*	*1315,1*	*1427,2*
Иные бюджетные ассигнования	006	0100	0113	0020400	800		36,9	38,6
Уплата налогов, сборов и иных платежей	006	0100	0113	0020400	850		36,9	38,6
Уплата прочих налогов, сборов и иных платежей	006	0100	0113	0020400	852		36,9	38,6
Областные средства	*006*	*0100*	*0113*	*0020400*	*852*	*1*	*36,9*	*38,6*
Реализация государственной политики в области приватизации и управления государственной и муниципальной собственностью	006	0100	0113	0900000			7060,1	7138,9
Оценка недвижимости, признание прав и регулирование отношений по государственной и муниципальной собственности	006	0100	0113	0900200			7060,1	7138,9
Закупка товаров, работ и услуг для государственных нужд	006	0100	0113	0900200	200		6232,1	6310,9
Иные закупки товаров, работ и услуг для государственных нужд	006	0100	0113	0900200	240		6232,1	6310,9
Закупка товаров, работ, услуг в целях капитального ремонта государственного (муниципального) имущества	006	0100	0113	0900200	243		1052,0	1103,0
Областные средства	*006*	*0100*	*0113*	*0900200*	*243*	*1*	*1052,0*	*1103,0*
Прочая закупка товаров, работ и услуг для государственных нужд	006	0100	0113	0900200	244		5180,1	5207,9
Областные средства	*006*	*0100*	*0113*	*0900200*	*244*	*1*	*5180,1*	*5207,9*
Межбюджетные трансферты	006	0100	0113	0900200	500		780,0	780,0
Иные межбюджетные трансферты	006	0100	0113	0900200	540		780,0	780,0
Областные средства	*006*	*0100*	*0113*	*0900200*	*540*	*1*	*780,0*	*780,0*
Иные бюджетные ассигнования	006	0100	0113	0900200	800		48,0	48,0
Уплата налогов, сборов и иных платежей	006	0100	0113	0900200	850		48,0	48,0
Уплата прочих налогов, сборов и иных платежей	006	0100	0113	0900200	852		48,0	48,0
Областные средства	*006*	*0100*	*0113*	*0900200*	*852*	*1*	*48,0*	*48,0*
Формирование и увеличение уставных фондов областных государственных унитарных предприятий	006	0100	0113	6630000			2000,0	2000,0
Бюджетные инвестиции	006	0100	0113	6630000	400		2000,0	2000,0
Бюджетные инвестиции в объекты государственной собственности государственным унитарным предприятиям	006	0100	0113	6630000	420		2000,0	2000,0
Бюджетные инвестиции в объекты государственной собственности государственным унитарным предприятиям, основанным на праве хозяйственного ведения	006	0100	0113	6630000	422		2000,0	2000,0
Областные средства	*006*	*0100*	*0113*	*6630000*	*422*	*1*	*2000,0*	*2000,0*
Приобретение объектов в государственную собственность Орловской области	006	0100	0113	6640000			2262,0	2246,0
Бюджетные инвестиции	006	0100	0113	6640000	400		2262,0	2246,0
Бюджетные инвестиции иным юридическим лицам	006	0100	0113	6640000	450		2262,0	2246,0
Областные средства	*006*	*0100*	*0113*	*6640000*	*450*	*1*	*2262,0*	*2246,0*
Реализация государственных функций Орловской области в сфере государственного управления	006	0100	0113	6720000			2000,0	2000,0
Иные бюджетные ассигнования	006	0100	0113	6720000	800		2000,0	2000,0
Уплата налогов, сборов и иных платежей	006	0100	0113	6720000	850		2000,0	2000,0
Уплата прочих налогов, сборов и иных платежей	006	0100	0113	6720000	852		2000,0	2000,0
Областные средства	*006*	*0100*	*0113*	*6720000*	*852*	*1*	*2000,0*	*2000,0*
Департамент строительства, транспорта и жилищно-коммунального хозяйства Орловской области	**007**						**5791418,0**	**5306933,2**
Областные средства	**1**						**3762140,3**	**3819524,1**
Федеральные средства	**2**						**2029277,7**	**1487409,1**
НАЦИОНАЛЬНАЯ ОБОРОНА	**007**	**0200**					**7364,5**	**10003,6**
Мобилизационная подготовка экономики	007	0200	0204				7364,5	10003,6
Реализация государственных функций по мобилизационной подготовке экономики	007	0200	0204	2090000			7364,5	10003,6
Мероприятия по обеспечению мобилизационной готовности экономики	007	0200	0204	2090100			7364,5	10003,6
Закупка товаров, работ и услуг для государственных нужд	007	0200	0204	2090100	200		7364,5	10003,6
Иные закупки товаров, работ и услуг для государственных нужд	007	0200	0204	2090100	240		7364,5	10003,6
Закупка товаров, работ и услуг в сфере информационно-коммуникационных технологий	007	0200	0204	2090100	242		7364,5	10003,6
Областные средства	*007*	*0200*	*0204*	*2090100*	*242*	*1*	*7364,5*	*10003,6*
НАЦИОНАЛЬНАЯ БЕЗОПАСНОСТЬ И ПРАВООХРАНИТЕЛЬНАЯ ДЕЯТЕЛЬНОСТЬ	**007**	**0300**					**150568,3**	**132148,0**
Защита населения и территории от последствий чрезвычайных ситуаций природного и техногенного характера, гражданская оборона	007	0300	0309				96081,1	84897,4
Поисковые и аварийно-спасательные учреждения	007	0300	0309	3020000			85045,6	84897,4
Обеспечение деятельности (оказание услуг) подведомственных учреждений	007	0300	0309	3029900			85045,6	84897,4
Расходы на выплаты персоналу в целях обеспечения выполнения функций государственными органами, казенными учреждениями, органами управления государственными внебюджетными фондами	007	0300	0309	3029900	100		71178,9	71185,6
Расходы на выплаты персоналу казенных учреждений	007	0300	0309	3029900	110		71178,9	71185,6
Фонд оплаты труда и страховые взносы	007	0300	0309	3029900	111		70892,3	70892,3
Областные средства	*007*	*0300*	*0309*	*3029900*	*111*	*1*	*70892,3*	*70892,3*
Иные выплаты персоналу, за исключением фонда оплаты труда	007	0300	0309	3029900	112		286,6	293,3
Областные средства	*007*	*0300*	*0309*	*3029900*	*112*	*1*	*286,6*	*293,3*
Закупка товаров, работ и услуг для государственных нужд	007	0300	0309	3029900	200		13758,7	13603,8
Иные закупки товаров, работ и услуг для государственных нужд	007	0300	0309	3029900	240		13758,7	13603,8
Закупка товаров, работ и услуг в сфере информационно-коммуникационных технологий	007	0300	0309	3029900	242		810,2	863,7
Областные средства	*007*	*0300*	*0309*	*3029900*	*242*	*1*	*810,2*	*863,7*
Прочая закупка товаров, работ и услуг для государственных нужд	007	0300	0309	3029900	244		12948,5	12740,1
Областные средства	*007*	*0300*	*0309*	*3029900*	*244*	*1*	*12948,5*	*12740,1*

Продолжение на 40-й стр.

Продолжение. Начало на 2-й стр.

Иные бюджетные ассигнования	007	0300	0309	3029900	800		108,0	108,0
Уплата налогов, сборов и иных платежей	007	0300	0309	3029900	850		108,0	108,0
Уплата налога на имущество организаций и земельного налога	007	0300	0309	3029900	851		57,9	57,9
Областные средства	*007*	*0300*	*0309*	*3029900*	*851*	*1*	*57,9*	*57,9*
Уплата прочих налогов, сборов и иных платежей	007	0300	0309	3029900	852		50,1	50,1
Областные средства	*007*	*0300*	*0309*	*3029900*	*852*	*1*	*50,1*	*50,1*
Региональные целевые программы	007	0300	0309	5220000			11035,5	
Долгосрочная областная целевая программа «Снижение рисков и смягчение последствий чрезвычайных ситуаций природного и техногенного характера в Орловской области на 2012-2016 годы»	007	0300	0309	5220300			10835,5	
Закупка товаров, работ и услуг для государственных нужд	007	0300	0309	5220300	200		10835,5	
Иные закупки товаров, работ и услуг для государственных нужд	007	0300	0309	5220300	240		10835,5	
Прочая закупка товаров, работ и услуг для государственных нужд	007	0300	0309	5220300	244		10835,5	
Областные средства	*007*	*0300*	*0309*	*5220300*	*244*	*1*	*10835,5*	
Долгосрочная областная целевая программа повышения уровня дорожной безопасности «Цель-НОЛЬ» на 2010-2015 годы	007	0300	0309	5225600			200,0	
Закупка товаров, работ и услуг для государственных нужд	007	0300	0309	5225600	200		200,0	
Иные закупки товаров, работ и услуг для государственных нужд	007	0300	0309	5225600	240		200,0	
Прочая закупка товаров, работ и услуг для государственных нужд	007	0300	0309	5225600	244		200,0	
Областные средства	*007*	*0300*	*0309*	*5225600*	*244*	*1*	*200,0*	
Обеспечение пожарной безопасности	007	0300	0310				54487,2	47250,6
Обеспечение деятельности подразделений государственной противопожарной службы	007	0300	0310	2170000			46488,7	47250,6
Компенсация расходов, понесенных подразделениями добровольных пожарных команд или дружин	007	0300	0310	2170200			2864,8	2864,8
Иные бюджетные ассигнования	007	0300	0310	2170200	800		2864,8	2864,8
Субсидии юридическим лицам (кроме государственных учреждений) и физическим лицам - производителям товаров, работ, услуг	007	0300	0310	2170200	810		2864,8	2864,8
Областные средства	*007*	*0300*	*0310*	*2170200*	*810*	*1*	*2864,8*	*2864,8*
Обеспечение деятельности (оказания услуг) подведомственных учреждений	007	0300	0310	2179900			43623,9	44385,8
Расходы на выплаты персоналу в целях обеспечения выполнения функций государственными органами, казенными учреждениями, органами управления государственными внебюджетными фондами	007	0300	0310	2179900	100		30168,1	30170,1
Расходы на выплаты персоналу казенных учреждений	007	0300	0310	2179900	110		30168,1	30170,1
Фонд оплаты труда и страховые взносы	007	0300	0310	2179900	111		30078,5	30078,5
Областные средства	*007*	*0300*	*0310*	*2179900*	*111*	*1*	*30078,5*	*30078,5*
Иные выплаты персоналу, за исключением фонда оплаты труда	007	0300	0310	2179900	112		89,6	91,6
Областные средства	*007*	*0300*	*0310*	*2179900*	*112*	*1*	*89,6*	*91,6*
Закупка товаров, работ и услуг для государственных нужд	007	0300	0310	2179900	200		13375,8	14135,7
Иные закупки товаров, работ и услуг для государственных нужд	007	0300	0310	2179900	240		13375,8	14135,7
Закупка товаров, работ и услуг в сфере информационно-коммуникационных технологий	007	0300	0310	2179900	242		98,9	107,4
Областные средства	*007*	*0300*	*0310*	*2179900*	*242*	*1*	*98,9*	*107,4*
Прочая закупка товаров, работ и услуг для государственных нужд	007	0300	0310	2179900	244		13276,9	14028,3
Областные средства	*007*	*0300*	*0310*	*2179900*	*244*	*1*	*13276,9*	*14028,3*
Иные бюджетные ассигнования	007	0300	0310	2179900	800		80,0	80,0
Уплата налогов, сборов и иных платежей	007	0300	0310	2179900	850		80,0	80,0
Уплата налога на имущество организаций и земельного налога	007	0300	0310	2179900	851		28,5	28,5
Областные средства	*007*	*0300*	*0310*	*2179900*	*851*	*1*	*28,5*	*28,5*
Уплата прочих налогов, сборов и иных платежей	007	0300	0310	2179900	852		51,5	51,5
Областные средства	*007*	*0300*	*0310*	*2179900*	*852*	*1*	*51,5*	*51,5*
Региональные целевые программы	007	0300	0310	5220000			7998,5	
Долгосрочная областная целевая программа «Снижение рисков и смягчение последствий чрезвычайных ситуаций природного и техногенного характера в Орловской области на 2012-2016 годы»	007	0300	0310	5220300			7998,5	
Закупка товаров, работ и услуг для государственных нужд	007	0300	0310	5220300	200		7998,5	
Иные закупки товаров, работ и услуг для государственных нужд	007	0300	0310	5220300	240		7998,5	
Закупка товаров, работ и услуг в сфере информационно-коммуникационных технологий	007	0300	0310	5220300	242		5524,0	
Областные средства	*007*	*0300*	*0310*	*5220300*	*242*	*1*	*5524,0*	
Прочая закупка товаров, работ и услуг для государственных нужд	007	0300	0310	5220300	244		2474,5	
Областные средства	*007*	*0300*	*0310*	*5220300*	*244*	*1*	*2474,5*	
НАЦИОНАЛЬНАЯ ЭКОНОМИКА	**007**	**0400**					**3122652,2**	**3367902,2**
Водные ресурсы	007	0400	0406				4950,0	
Федеральные целевые программы	007	0400	0406	1000000			4500,0	
Федеральная целевая программа «Развитие водохозяйственного комплекса Российской Федерации в 2012 - 2020 годах»	007	0400	0406	1001200			4500,0	
Закупка товаров, работ и услуг для государственных нужд	007	0400	0406	1001200	200		4500,0	
Иные закупки товаров, работ и услуг для государственных нужд	007	0400	0406	1001200	240		4500,0	
Закупка товаров, работ, услуг в целях капитального ремонта государственного (муниципального) имущества	007	0400	0406	1001200	243		4500,0	
Федеральные средства	*007*	*0400*	*0406*	*1001200*	*243*	*2*	*4500,0*	
Межведомственная инвестиционная программа	007	0400	0406	5520000			450,0	
Реализация долгосрочной областной целевой программы «Обеспечение безопасности гидротехнических сооружений на территории Орловской области на 2012-2016 годы» в рамках межведомственной инвестиционной программы	007	0400	0406	5522700			450,0	
Капитальный ремонт по долгосрочной областной целевой программе «Обеспечение безопасности гидротехнических сооружений на территории Орловской области на 2012-2016 годы»	007	0400	0406	5522702			450,0	
Закупка товаров, работ и услуг для государственных нужд	007	0400	0406	5522702	200		450,0	
Иные закупки товаров, работ и услуг для государственных нужд	007	0400	0406	5522702	240		450,0	
Закупка товаров, работ, услуг в целях капитального ремонта государственного (муниципального) имущества	007	0400	0406	5522702	243		450,0	
Областные средства	*007*	*0400*	*0406*	*5522702*	*243*	*1*	*450,0*	
Транспорт	007	0400	0408				13469,2	14270,7
Железнодорожный транспорт	007	0400	0408	3050000			11003,7	11003,7
Государственная поддержка железнодорожного транспорта	007	0400	0408	3050100			11003,7	11003,7
Компенсация части потерь в доходах организациям железнодорожного транспорта в связи с принятием субъектами Российской Федерации решений об установлении льгот по тарифам на проезд обучающихся и воспитанников общеобразовательных учреждений, учащихся очной формы обучения образовательных учреждений, учащихся очной формы обучения образовательных учреждений начального профессионального, среднего профессионального и высшего профессионального образования железнодорожным транспортом общего пользования в пригородном сообщении	007	0400	0408	3050108			6003,7	6003,7
Иные бюджетные ассигнования	007	0400	0408	3050108	800		6003,7	6003,7
Субсидии юридическим лицам (кроме государственных учреждений) и физическим лицам - производителям товаров, работ, услуг	007	0400	0408	3050108	810		6003,7	6003,7
Федеральные средства	*007*	*0400*	*0408*	*3050108*	*810*	*2*	*6003,7*	*6003,7*
Субсидии организациям железнодорожного транспорта	007	0400	0408	3050120			5000,0	5000,0
Иные бюджетные ассигнования	007	0400	0408	3050120	800		5000,0	5000,0
Субсидии юридическим лицам (кроме государственных учреждений) и физическим лицам - производителям товаров, работ, услуг	007	0400	0408	3050120	810		5000,0	5000,0
Областные средства	*007*	*0400*	*0408*	*3050120*	*810*	*1*	*5000,0*	*5000,0*
Другие виды транспорта	007	0400	0408	3170000			2465,5	3267,0
Мероприятия по обеспечению безопасности людей на транспорте	007	0400	0408	3170200			2465,5	3267,0
Закупка товаров, работ и услуг для государственных нужд	007	0400	0408	3170200	200		2465,5	3267,0
Иные закупки товаров, работ и услуг для государственных нужд	007	0400	0408	3170200	240		2465,5	3267,0
Прочая закупка товаров, работ и услуг для государственных нужд	007	0400	0408	3170200	244		2465,5	3267,0
Областные средства	*007*	*0400*	*0408*	*3170200*	*244*	*1*	*2465,5*	*3267,0*
Дорожное хозяйство (дорожные фонды)	007	0400	0409				3069560,0	3319760,0
Федеральные целевые программы	007	0400	0409	1000000			63800,0	63800,0
Федеральная целевая программа «Жилище» на 2011 - 2015 годы	007	0400	0409	1008800			63800,0	63800,0
Подпрограмма «Стимулирование программ развития жилищного строительства субъектов Российской Федерации»	007	0400	0409	1008830			63800,0	63800,0
Межбюджетные трансферты	007	0400	0409	1008830	500		63800,0	63800,0
Субсидии	007	0400	0409	1008830	520		63800,0	63800,0
Субсидии на софинансирование объектов капитального строительства государственной (муниципальной) собственности	007	0400	0409	1008830	522		63800,0	63800,0
Областные средства	*007*	*0400*	*0409*	*1008830*	*522*	*1*	*35800,0*	*35800,0*
Федеральные средства	*007*	*0400*	*0409*	*1008830*	*522*	*2*	*28000,0*	*28000,0*
Федеральная целевая программа «Развитие транспортной системы России (2010-2015 годы)»	007	0400	0409	1810000			249760,0	249760,0
Подпрограмма «Автомобильные дороги»	007	0400	0409	1810300			249760,0	249760,0
Реализация мероприятий подпрограммы «Автомобильные дороги»	007	0400	0409	1810399			249760,0	249760,0
Бюджетные инвестиции	007	0400	0409	1810399	400		20000,0	20000,0
Бюджетные инвестиции в объекты государственной собственности государственным учреждениям	007	0400	0409	1810399	410		20000,0	20000,0
Бюджетные инвестиции в объекты государственной собственности казенным учреждениям вне рамок государственного оборонного заказа	007	0400	0409	1810399	411		20000,0	20000,0
Областные средства	*007*	*0400*	*0409*	*1810399*	*411*	*1*	*20000,0*	*20000,0*
Межбюджетные трансферты	007	0400	0409	1810399	500		229760,0	229760,0
Субсидии	007	0400	0409	1810399	520		229760,0	229760,0
Субсидии на софинансирование объектов капитального строительства государственной (муниципальной) собственности	007	0400	0409	1810399	522		229760,0	229760,0
Федеральные средства	*007*	*0400*	*0409*	*1810399*	*522*	*2*	*229760,0*	*229760,0*
Дорожное хозяйство	007	0400	0409	3150000			2743180,0	2992350,0
Управление дорожным хозяйством	007	0400	0409	3150100			1951800,0	2202000,0
Содержание учреждений, осуществляющих управление автомобильными дорогами	007	0400	0409	3150101			133214,4	59374,9
Расходы на выплаты персоналу в целях обеспечения выполнения функций государственными органами, казенными учреждениями, органами управления государственными внебюджетными фондами	007	0400	0409	3150101	100		38532,1	38533,2
Расходы на выплаты персоналу казенных учреждений	007	0400	0409	3150101	110		38532,1	38533,2
Фонд оплаты труда и страховые взносы	007	0400	0409	3150101	111		38376,4	38376,4
Областные средства	*007*	*0400*	*0409*	*3150101*	*111*	*1*	*38376,4*	*38376,4*
Иные выплаты персоналу, за исключением фонда оплаты труда	007	0400	0409	3150101	112		155,7	156,8
Областные средства	*007*	*0400*	*0409*	*3150101*	*112*	*1*	*155,7*	*156,8*
Закупка товаров, работ и услуг для государственных нужд	007	0400	0409	3150101	200		93838,8	19956,9
Иные закупки товаров, работ и услуг для государственных нужд	007	0400	0409	3150101	240		93838,8	19956,9
Закупка товаров, работ и услуг в сфере информационно-коммуникационных технологий	007	0400	0409	3150101	242		1329,9	1378,9
Областные средства	*007*	*0400*	*0409*	*3150101*	*242*	*1*	*1329,9*	*1378,9*
Прочая закупка товаров, работ и услуг для государственных нужд	007	0400	0409	3150101	244		92508,9	18578,0
Областные средства	*007*	*0400*	*0409*	*3150101*	*244*	*1*	*92508,9*	*18578,0*
Иные бюджетные ассигнования	007	0400	0409	3150101	800		843,5	884,8
Уплата налогов, сборов и иных платежей	007	0400	0409	3150101	850		843,5	884,8
Уплата налога на имущество организаций и земельного налога	007	0400	0409	3150101	851		197,8	207,5
Областные средства	*007*	*0400*	*0409*	*3150101*	*851*	*1*	*197,8*	*207,5*
Уплата прочих налогов, сборов и иных платежей	007	0400	0409	3150101	852		645,7	677,3
Областные средства	*007*	*0400*	*0409*	*3150101*	*852*	*1*	*645,7*	*677,3*
Капитальный ремонт, ремонт и содержание автомобильных дорог общего пользования	007	0400	0409	3150102			1818585,6	2142625,1
Закупка товаров, работ и услуг для государственных нужд	007	0400	0409	3150102	200		1688585,6	2001325,1
Иные закупки товаров, работ и услуг для государственных нужд	007	0400	0409	3150102	240		1688585,6	2001325,1
Прочая закупка товаров, работ и услуг для государственных нужд	007	0400	0409	3150102	244		1688585,6	2001325,1
Областные средства	*007*	*0400*	*0409*	*3150102*	*244*	*1*	*1688585,6*	*2001325,1*
Бюджетные инвестиции	007	0400	0409	3150102	400		130000,0	141300,0
Бюджетные инвестиции в объекты государственной собственности государственным учреждениям	007	0400	0409	3150102	410		130000,0	141300,0
Бюджетные инвестиции в объекты государственной собственности казенным учреждениям вне рамок государственного оборонного заказа	007	0400	0409	3150102	411		130000,0	141300,0
Областные средства	*007*	*0400*	*0409*	*3150102*	*411*	*1*	*130000,0*	*141300,0*
Поддержка дорожного хозяйства	007	0400	0409	3150200			791380,0	790350,0
Межбюджетные трансферты	007	0400	0409	3150200	500		791380,0	790350,0
Субсидии	007	0400	0409	3150200	520		791380,0	790350,0
Субсидии, за исключением субсидий на софинансирование объектов капитального строительства государственной собственности и муниципальной собственности	007	0400	0409	3150200	521		791380,0	790350,0
Областные средства	*007*	*0400*	*0409*	*3150200*	*521*	*1*	*791380,0*	*790350,0*
Межведомственная инвестиционная программа	007	0400	0409	5520000			12820,0	13850,0
Государственная программа Орловской области «Подготовка и проведение празднования 450-летия основания города Орла (2012-2016 годы)» в рамках межведомственной инвестиционной программы	007	0400	0409	5524100			12820,0	13850,0
Подпрограмма «Мероприятия в области благоустройства, жилищно-коммунального хозяйства и дорожного строительства, связанные с подготовкой и проведением празднования 450-летия основания города Орла»	007	0400	0409	5524105			12820,0	13850,0
Межбюджетные трансферты	007	0400	0409	5524105	500		12820,0	13850,0
Субсидии	007	0400	0409	5524105	520		12820,0	13850,0
Субсидии на софинансирование объектов капитального строительства государственной (муниципальной) собственности	007	0400	0409	5524105	522		12820,0	13850,0
Областные средства	*007*	*0400*	*0409*	*5524105*	*522*	*1*	*12820,0*	*13850,0*
Связь и информатика	007	0400	0410				10473,0	9671,5
Региональные целевые программы	007	0400	0410	5220000			10473,0	9671,5
Долгосрочная областная целевая программа «Развитие информационного общества на территории Орловской области (2011-2018 годы)»	007	0400	0410	5222300			10473,0	9671,5
Закупка товаров, работ и услуг для государственных нужд	007	0400	0410	5222300	200		10473,0	9671,5
Иные закупки товаров, работ и услуг для государственных нужд	007	0400	0410	5222300	240		10473,0	9671,5
Закупка товаров, работ и услуг в сфере информационно-коммуникационных технологий	007	0400	0410	5222300	242		10473,0	9671,5
Областные средства	*007*	*0400*	*0410*	*5222300*	*242*	*1*	*10473,0*	*9671,5*
Другие вопросы в области национальной экономики	007	0400	0412				24200,0	24200,0
Региональные целевые программы	007	0400	0412	5220000			9200,0	9200,0
Долгосрочная областная целевая программа «Комплексные меры по совершенствованию системы профилактики правонарушений и усилению борьбы с преступностью в Орловской области в 2012-2015 годах»	007	0400	0412	5222500			5200,0	5200,0
Предоставление субсидий бюджетным, автономным учреждениям и иным некоммерческим организациям	007	0400	0412	5222500	600		5200,0	5200,0
Субсидии бюджетным учреждениям	007	0400	0412	5222500	610		5200,0	5200,0
Субсидии бюджетным учреждениям на иные цели	007	0400	0412	5222500	612		5200,0	5200,0
Областные средства	*007*	*0400*	*0412*	*5222500*	*612*	*1*	*5200,0*	*5200,0*
Долгосрочная областная целевая программа повышения уровня дорожной безопасности «Цель-НОЛЬ» на 2010-2015 годы	007	0400	0412	5225600			4000,0	4000,0
Закупка товаров, работ и услуг для государственных нужд	007	0400	0412	5225600	200		4000,0	4000,0
Иные закупки товаров, работ и услуг для государственных нужд	007	0400	0412	5225600	240		4000,0	4000,0
Прочая закупка товаров, работ и услуг для государственных нужд	007	0400	0412	5225600	244		4000,0	4000,0
Областные средства	*007*	*0400*	*0412*	*5225600*	*244*	*1*	*4000,0*	*4000,0*
Мероприятия в сфере национальной экономики	007	0400	0412	6800000			15000,0	15000,0
Обеспечение деятельности (оказание услуг) подведомственных учреждений	007	0400	0412	6809900			15000,0	15000,0
Предоставление субсидий бюджетным, автономным учреждениям и иным некоммерческим организациям	007	0400	0412	6809900	600		15000,0	15000,0
Субсидии бюджетным учреждениям	007	0400	0412	6809900	610		15000,0	15000,0
Субсидии бюджетным учреждениям на финансовое обеспечение государственного задания на оказание государственных услуг (выполнение работ)	007	0400	0412	6809900	611		15000,0	15000,0
Областные средства	*007*	*0400*	*0412*	*6809900*	*611*	*1*	*15000,0*	*15000,0*
ЖИЛИЩНО-КОММУНАЛЬНОЕ ХОЗЯЙСТВО	**007**	**0500**					**1043744,0**	**926733,0**
Жилищное хозяйство	007	0500	0501				637671,0	644800,0
Обеспечение мероприятий по капремонту	007	0500	0501	0980000			527571,0	534700,0
Субсидии в виде имущественного взноса в Федеральный фонд содействия развитию жилищного строительства	007	0500	0501	0980100			527571,0	534700,0
Обеспечение мероприятий по капитальному ремонту многоквартирных домов	007	0500	0501	0980101			142571,0	149700,0
Межбюджетные трансферты	007	0500	0501	0980101	500		142571,0	149700,0
Субсидии	007	0500	0501	0980101	520		142571,0	149700,0
Субсидии, за исключением субсидий на софинансирование объектов капитального строительства государственной собственности и муниципальной собственности	007	0500	0501	0980101	521		142571,0	149700,0
Федеральные средства	*007*	*0500*	*0501*	*0980101*	*521*	*2*	*142571,0*	*149700,0*
Обеспечение мероприятий по переселению граждан из аварийного жилищного фонда	007	0500	0501	0980102			385000,0	385000,0
Межбюджетные трансферты	007	0500	0501	0980102	500		385000,0	385000,0
Субсидии	007	0500	0501	0980102	520		385000,0	385000,0
Субсидии, за исключением субсидий на софинансирование объектов капитального строительства государственной собственности и муниципальной собственности	007	0500	0501	0980102	521		385000,0	385000,0
Федеральные средства	*007*	*0500*	*0501*	*0980102*	*521*	*2*	*385000,0*	*385000,0*
Региональные целевые программы	007	0500	0501	5220000			110100,0	110100,0
Долгосрочная областная целевая программа стимулирования развития жилищного строительства на территории Орловской области «Жилище» до 2015 года	007	0500	0501	5220500			100100,0	100100,0
Закупка товаров, работ и услуг для государственных нужд	007	0500	0501	5220500	200		100,0	100,0
Иные закупки товаров, работ и услуг для государственных нужд	007	0500	0501	5220500	240		100,0	100,0
Закупка товаров, работ и услуг в сфере информационно-коммуникационных технологий	007	0500	0501	5220500	242		100,0	100,0
Областные средства	*007*	*0500*	*0501*	*5220500*	*242*	*1*	*100,0*	*100,0*
Межбюджетные трансферты	007	0500	0501	5220500	500		100000,0	100000,0
Субсидии	007	0500	0501	5220500	520		100000,0	100000,0
Субсидии, за исключением субсидий на софинансирование объектов капитального строительства государственной собственности и муниципальной собственности	007	0500	0501	5220500	521		100000,0	100000,0
Областные средства	*007*	*0500*	*0501*	*5220500*	*521*	*1*	*100000,0*	*100000,0*
Подпрограмма «Развитие базы строительной индустрии и промышленности строительных материалов на территории Орловской области до 2020 года» государственной программы Орловской области «Обеспечение условий и формирование комфортной среды проживания в Орловской области»	007	0500	0501	5225200			10000,0	10000,0
Закупка товаров, работ и услуг для государственных нужд	007	0500	0501	5225200	200		10000,0	10000,0
Иные закупки товаров, работ и услуг для государственных нужд	007	0500	0501	5225200	240		10000,0	10000,0
Научно-исследовательские и опытно-конструкторские работы	007	0500	0501	5225200	241		10000,0	10000,0
Областные средства	*007*	*0500*	*0501*	*5225200*	*241*	*1*	*10000,0*	*10000,0*
Коммунальное хозяйство	007	0500	0502				377320,0	253180,0
Федеральные целевые программы	007	0500	0502	1000000			28700,0	36500,0
Федеральная целевая программа «Преодоление последствий радиационных аварий на период до 2015 года»	007	0500	0502	1008600			28700,0	36500,0
Бюджетные инвестиции	007	0500	0502	1008600	400		28700,0	36500,0
Бюджетные инвестиции в объекты государственной собственности государственным учреждениям	007	0500	0502	1008600	410		28700,0	36500,0
Бюджетные инвестиции в объекты государственной собственности казенным учреждениям вне рамок государственного оборонного заказа	007	0500	0502	1008600	411		28700,0	36500,0
Областные средства	*007*	*0500*	*0502*	*1008600*	*411*	*1*	*28700,0*	*36500,0*
Бюджетные инвестиции в объекты капитального строительства, не включенные в целевые программы	007	0500	0502	1020000			259200,0	140400,0
Бюджетные инвестиции в объекты капитального строительства государственной собственности субъектов Российской Федерации (объекты капитального строительства собственности муниципальных образований)	007	0500	0502	1020100			259200,0	140400,0
Бюджетные инвестиции в объекты капитального строительства собственности муниципальных образований	007	0500	0502	1020102			259200,0	140400,0
Межбюджетные трансферты	007	0500	0502	1020102	500		259200,0	140400,0
Субсидии	007	0500	0502	1020102	520		259200,0	140400,0
Субсидии на софинансирование объектов капитального строительства государственной (муниципальной) собственности	007	0500	0502	1020102	522		259200,0	140400,0
Федеральные средства	*007*	*0500*	*0502*	*1020102*	*522*	*2*	*259200,0*	*140400,0*
Межведомственная инвестиционная программа	007	0500	0502	5520000			89420,0	76280,0
Государственная программа Орловской области «Подготовка и проведение празднования 450-летия основания города Орла (2012-2016 годы)» в рамках межведомственной инвестиционной программы	007	0500	0502	5524100			84420,0	71280,0
Подпрограмма «Мероприятия в области благоустройства, жилищно-коммунального хозяйства и дорожного строительства, связанные с подготовкой и проведением празднования 450-летия основания города Орла»	007	0500	0502	5524105			84420,0	71280,0
Межбюджетные трансферты	007	0500	0502	5524105	500		84420,0	71280,0
Субсидии	007	0500	0502	5524105	520		84420,0	71280,0
Субсидии на софинансирование объектов капитального строительства государственной (муниципальной) собственности	007	0500	0502	5524105	522		84420,0	71280,0
Областные средства	*007*	*0500*	*0502*	*5524105*	*522*	*1*	*84420,0*	*71280,0*
Долгосрочная областная целевая программа «Обеспечение муниципальных образований Орловской области чистой водой на 2012 - 2017 годы» в рамках межведомственной инвестиционной программы	007	0500	0502	5524600			5000,0	5000,0
Капитальное строительство в рамках долгосрочной областной целевой программы «Обеспечение муниципальных образований Орловской области чистой водой на 2012-2017 годы» в рамках межведомственной инвестиционной программы	007	0500	0502	5524601			5000,0	5000,0
Межбюджетные трансферты	007	0500	0502	5524601	500		5000,0	5000,0
Субсидии	007	0500	0502	5524601	520		5000,0	5000,0
Субсидии на софинансирование объектов капитального строительства государственной (муниципальной) собственности	007	0500	0502	5524601	522		5000,0	5000,0
Областные средства	*007*	*0500*	*0502*	*5524601*	*522*	*1*	*5000,0*	*5000,0*
Другие вопросы в области жилищно-коммунального хозяйства	007	0500	0505				28753,0	28753,0
Руководство и управление в сфере установленных функций органов государственной власти субъектов Российской Федерации и органов местного самоуправления	007	0500	0505	0020000			28753,0	28753,0
Центральный аппарат	007	0500	0505	0020400			28753,0	28753,0
Расходы на выплаты персоналу в целях обеспечения выполнения функций государственными органами, казенными учреждениями, органами управления государственными внебюджетными фондами	007	0500	0505	0020400	100		26692,5	26599,9
Расходы на выплаты персоналу государственных органов	007	0500	0505	0020400	120		26692,5	26599,9

Фонд оплаты труда и страховые взносы	007	0500	0505	0020400	121		25982,0	25982,0
Областные средства	*007*	*0500*	*0505*	*0020400*	*121*	*1*	*25982,0*	*25982,0*
Иные выплаты персоналу, за исключением фонда оплаты труда	007	0500	0505	0020400	122		710,5	617,9
Областные средства	*007*	*0500*	*0505*	*0020400*	*122*	*1*	*710,5*	*617,9*
Закупка товаров, работ и услуг для государственных нужд	007	0500	0505	0020400	200		2060,5	2153,1
Иные закупки товаров, работ и услуг для государственных нужд	007	0500	0505	0020400	240		2060,5	2153,1
Закупка товаров, работ и услуг в сфере информационно-коммуникационных технологий	007	0500	0505	0020400	242		1205,3	1260,1
Областные средства	*007*	*0500*	*0505*	*0020400*	*242*	*1*	*1205,3*	*1260,1*
Прочая закупка товаров, работ и услуг для государственных нужд	007	0500	0505	0020400	244		855,2	893,0
Областные средства	*007*	*0500*	*0505*	*0020400*	*244*	*1*	*855,2*	*893,0*
ОБРАЗОВАНИЕ	**007**	**0700**					**598320,0**	**463520,0**
Общее образование	007	0700	0702				497750,0	410890,0
Бюджетные инвестиции в объекты капитального строительства, не включенные в целевые программы	007	0700	0702	1020000			497750,0	410890,0
Бюджетные инвестиции в объекты капитального строительства государственной собственности субъектов Российской Федерации (объекты капитального строительства собственности муниципальных образований)	007	0700	0702	1020100			497750,0	410890,0
Бюджетные инвестиции в объекты капитального строительства собственности муниципальных образований	007	0700	0702	1020102			497750,0	410890,0
Межбюджетные трансферты	007	0700	0702	1020102	500		497750,0	410890,0
Субсидии	007	0700	0702	1020102	520		497750,0	410890,0
Субсидии на софинансирование объектов капитального строительства государственной (муниципальной) собственности	007	0700	0702	1020102	522		497750,0	410890,0
Федеральные средства	*007*	*0700*	*0702*	*1020102*	*522*	*2*	*497750,0*	*410890,0*
Другие вопросы в области образования	007	0700	0709				100570,0	52630,0
Федеральные целевые программы	007	0700	0709	1000000			9600,0	
Федеральная целевая программа «Развитие физической культуры и спорта в Российской Федерации на 2006-2015 годы»	007	0700	0709	1005800			9600,0	
Расходы общепрограммного характера по Федеральной целевой программе «Развитие физической культуры и спорта в Российской Федерации на 2006 - 2015 годы»	007	0700	0709	1005802			9600,0	
Бюджетные инвестиции	007	0700	0709	1005802	400		9600,0	
Бюджетные инвестиции в объекты государственной собственности государственным учреждениям	007	0700	0709	1005802	410		9600,0	
Бюджетные инвестиции в объекты государственной собственности казенным учреждениям вне рамок государственного оборонного заказа	007	0700	0709	1005802	411		9600,0	
Областные средства	*007*	*0700*	*0709*	*1005802*	*411*	*1*	*9600,0*	
Бюджетные инвестиции в объекты капитального строительства, не включенные в целевые программы	007	0700	0709	1020000			13500,0	
Бюджетные инвестиции в объекты капитального строительства государственной собственности субъектов Российской Федерации (объекты капитального строительства собственности муниципальных образований)	007	0700	0709	1020100			13500,0	
Бюджетные инвестиции в объекты капитального строительства государственной собственности субъектов Российской Федерации	007	0700	0709	1020101			13500,0	
Бюджетные инвестиции	007	0700	0709	1020101	400		13500,0	
Бюджетные инвестиции в объекты государственной собственности государственным учреждениям	007	0700	0709	1020101	410		13500,0	
Бюджетные инвестиции в объекты государственной собственности казенным учреждениям вне рамок государственного оборонного заказа	007	0700	0709	1020101	411		13500,0	
Федеральные средства	*007*	*0700*	*0709*	*1020101*	*411*	*2*	*13500,0*	
Межведомственная инвестиционная программа	007	0700	0709	5520000			77470,0	52630,0
Государственная программа Орловской области «Подготовка и проведение празднования 450-летия основания города Орла (2012-2016 годы)» в рамках межведомственной инвестиционной программы	007	0700	0709	5524100			77470,0	52630,0
Подпрограмма «Строительство, реконструкция и модернизация объектов образования»	007	0700	0709	5524103			77470,0	52630,0
Бюджетные инвестиции	007	0700	0709	5524103	400		9600,0	
Бюджетные инвестиции в объекты государственной собственности государственным учреждениям	007	0700	0709	5524103	410		9600,0	
Бюджетные инвестиции в объекты государственной собственности казенным учреждениям вне рамок государственного оборонного заказа	007	0700	0709	5524103	411		9600,0	
Областные средства	*007*	*0700*	*0709*	*5524103*	*411*	*1*	*9600,0*	
Межбюджетные трансферты	007	0700	0709	5524103	500		67870,0	52630,0
Субсидии	007	0700	0709	5524103	520		67870,0	52630,0
Субсидии на софинансирование объектов капитального строительства государственной (муниципальной) собственности	007	0700	0709	5524103	522		67870,0	52630,0
Областные средства	*007*	*0700*	*0709*	*5524103*	*522*	*1*	*67870,0*	*52630,0*
КУЛЬТУРА, КИНЕМАТОГРАФИЯ	**007**	**0800**					**359465,0**	**46010,0**
Культура	007	0800	0801				359465,0	46010,0
Бюджетные инвестиции в объекты капитального строительства, не включенные в целевые программы	007	0800	0801	1020000			252550,0	20700,0
Бюджетные инвестиции в объекты капитального строительства государственной собственности субъектов Российской Федерации (объекты капитального строительства собственности муниципальных образований)	007	0800	0801	1020100			252550,0	20700,0
Бюджетные инвестиции в объекты капитального строительства государственной собственности субъектов Российской Федерации	007	0800	0801	1020101			33660,0	20700,0
Бюджетные инвестиции	007	0800	0801	1020101	400		33660,0	20700,0
Бюджетные инвестиции в объекты государственной собственности государственным учреждениям	007	0800	0801	1020101	410		33660,0	20700,0
Бюджетные инвестиции в объекты государственной собственности казенным учреждениям вне рамок государственного оборонного заказа	007	0800	0801	1020101	411		33660,0	20700,0
Федеральные средства	*007*	*0800*	*0801*	*1020101*	*411*	*2*	*33660,0*	*20700,0*
Бюджетные инвестиции в объекты капитального строительства собственности муниципальных образований	007	0800	0801	1020102			218890,0	
Межбюджетные трансферты	007	0800	0801	1020102	500		218890,0	
Субсидии	007	0800	0801	1020102	520		218890,0	
Субсидии на софинансирование объектов капитального строительства государственной (муниципальной) собственности	007	0800	0801	1020102	522		218890,0	
Федеральные средства	*007*	*0800*	*0801*	*1020102*	*522*	*2*	*218890,0*	
Межведомственная инвестиционная программа	007	0800	0801	5520000			106915,0	25310,0
Государственная программа Орловской области «Подготовка и проведение празднования 450-летия основания города Орла (2012-2016 годы)» в рамках межведомственной инвестиционной программы	007	0800	0801	5524100			95405,0	13800,0
Подпрограмма «Подготовка и проведение культурных мероприятий и комплексное развитие объектов культуры» в рамках межведомственной инвестиционной программы	007	0800	0801	5524101			95405,0	13800,0
Бюджетные инвестиции	007	0800	0801	5524101	400		22440,0	13800,0
Бюджетные инвестиции в объекты государственной собственности государственным учреждениям	007	0800	0801	5524101	410		22440,0	13800,0
Бюджетные инвестиции в объекты государственной собственности казенным учреждениям вне рамок государственного оборонного заказа	007	0800	0801	5524101	411		22440,0	13800,0
Областные средства	*007*	*0800*	*0801*	*5524101*	*411*	*1*	*22440,0*	*13800,0*
Межбюджетные трансферты	007	0800	0801	5524101	500		72965,0	
Субсидии	007	0800	0801	5524101	520		72965,0	
Субсидии на софинансирование объектов капитального строительства государственной (муниципальной) собственности	007	0800	0801	5524101	522		72965,0	
Областные средства	*007*	*0800*	*0801*	*5524101*	*522*	*1*	*72965,0*	
Непрограммная часть в рамках межведомственной инвестиционной программы	007	0800	0801	5524700			11510,0	11510,0
Капитальный ремонт, непрограммная часть в рамках межведомственной инвестиционной программы	007	0800	0801	5524702			11510,0	11510,0
Закупка товаров, работ и услуг для государственных нужд	007	0800	0801	5524702	200		11510,0	11510,0
Иные закупки товаров, работ и услуг для государственных нужд	007	0800	0801	5524702	240		11510,0	11510,0
Закупка товаров, работ, услуг в целях капитального ремонта государственного (муниципального) имущества	007	0800	0801	5524702	243		11510,0	11510,0
Областные средства	*007*	*0800*	*0801*	*5524702*	*243*	*1*	*11510,0*	*11510,0*
ЗДРАВООХРАНЕНИЕ	**007**	**0900**					**271300,0**	**287300,0**
Другие вопросы в области здравоохранения	007	0900	0909				271300,0	287300,0
Федеральные целевые программы	007	0900	0909	1000000			19300,0	19300,0
Федеральная целевая программа «Преодоление последствий радиационных аварий на период до 2015 года»	007	0900	0909	1008600			19300,0	19300,0
Бюджетные инвестиции	007	0900	0909	1008600	400		19300,0	19300,0
Бюджетные инвестиции в объекты государственной собственности государственным учреждениям	007	0900	0909	1008600	410		19300,0	19300,0
Бюджетные инвестиции в объекты государственной собственности казенным учреждениям вне рамок государственного оборонного заказа	007	0900	0909	1008600	411		19300,0	19300,0
Областные средства	*007*	*0900*	*0909*	*1008600*	*411*	*1*	*19300,0*	*19300,0*
Бюджетные инвестиции в объекты капитального строительства, не включенные в целевые программы	007	0900	0909	1020000			86000,0	102000,0
Бюджетные инвестиции в объекты капитального строительства государственной собственности субъектов Российской Федерации (объекты капитального строительства собственности муниципальных образований)	007	0900	0909	1020100			86000,0	102000,0
Бюджетные инвестиции в объекты капитального строительства государственной собственности субъектов Российской Федерации	007	0900	0909	1020101			86000,0	102000,0
Бюджетные инвестиции	007	0900	0909	1020101	400		86000,0	102000,0
Бюджетные инвестиции в объекты государственной собственности государственным учреждениям	007	0900	0909	1020101	410		86000,0	102000,0
Бюджетные инвестиции в объекты государственной собственности казенным учреждениям вне рамок государственного оборонного заказа	007	0900	0909	1020101	411		86000,0	102000,0
Федеральные средства	*007*	*0900*	*0909*	*1020101*	*411*	*2*	*86000,0*	*102000,0*
Межведомственная инвестиционная программа	007	0900	0909	5520000			166000,0	166000,0
Государственная программа Орловской области «Подготовка и проведение празднования 450-летия основания города Орла (2012-2016 годы)» в рамках межведомственной инвестиционной программы	007	0900	0909	5524100			166000,0	166000,0
Подпрограмма «Улучшение материально-технической базы учреждений здравоохранения в рамках мероприятий, связанных с подготовкой и проведением празднования 450-летия основания города Орла»	007	0900	0909	5524102			166000,0	166000,0
Бюджетные инвестиции	007	0900	0909	5524102	400		166000,0	166000,0
Бюджетные инвестиции в объекты государственной собственности государственным учреждениям	007	0900	0909	5524102	410		166000,0	166000,0
Бюджетные инвестиции в объекты государственной собственности казенным учреждениям вне рамок государственного оборонного заказа	007	0900	0909	5524102	411		166000,0	166000,0
Областные средства	*007*	*0900*	*0909*	*5524102*	*411*	*1*	*166000,0*	*166000,0*
СОЦИАЛЬНАЯ ПОЛИТИКА	**007**	**1000**					**73304,0**	**73316,4**
Социальное обеспечение населения	007	1000	1003				73304,0	73316,4
Социальная помощь	007	1000	1003	5050000			73304,0	73316,4
Обеспечение жильем инвалидов войны и инвалидов боевых действий, участников Великой Отечественной войны, ветеранов боевых действий, военнослужащих, проходивших военную службу в период с 22 июня 1941 года по 3 сентября 1945 года, граждан, награжденных знаком «Жителю блокадного Ленинграда», лиц, работавших на военных объектах в период Великой Отечественной войны, членов семей погибших (умерших) инвалидов войны, участников Великой Отечественной войны, ветеранов боевых действий, инвалидов и семей, имеющих детей-инвалидов	007	1000	1003	5053400			14943,0	14955,4
Обеспечение жильем отдельных категорий граждан, установленных Федеральными законами от 12 января 1995 года № 5-ФЗ «О ветеранах» и от 24 ноября 1995 года № 181-ФЗ «О социальной защите инвалидов в Российской Федерации»	007	1000	1003	5053402			14943,0	14955,4
Межбюджетные трансферты	007	1000	1003	5053402	500		14943,0	14955,4
Субвенции	007	1000	1003	5053402	530		14943,0	14955,4
Федеральные средства	*007*	*1000*	*1003*	*5053402*	*530*	*2*	*14943,0*	*14955,4*
Обеспечение равной доступности услуг общественного транспорта на территории соответствующего субъекта Российской Федерации для отдельных категорий граждан, оказание мер социальной поддержки которым относится к ведению Российской Федерации и субъектов Российской Федерации	007	1000	1003	5053700			58361,0	58361,0
Социальное обеспечение и иные выплаты населению	007	1000	1003	5053700	300		58361,0	58361,0
Социальные выплаты гражданам, кроме публичных нормативных социальных выплат	007	1000	1003	5053700	320		58361,0	58361,0
Областные средства	*007*	*1000*	*1003*	*5053700*	*320*	*1*	*58361,0*	*58361,0*
Физическая культура и спорт	**007**	**1100**					**164700,0**	
Массовый спорт	007	1100	1102				164700,0	
Федеральные целевые программы	007	1100	1102	1000000			109500,0	
Федеральная целевая программа «Развитие физической культуры и спорта в Российской Федерации на 2006-2015 годы»	007	1100	1102	1005800			109500,0	
Расходы общепрограммного характера по Федеральной целевой программе «Развитие физической культуры и спорта в Российской Федерации на 2006 - 2015 годы»	007	1100	1102	1005802			109500,0	
Бюджетные инвестиции	007	1100	1102	1005802	400		109500,0	
Бюджетные инвестиции в объекты государственной собственности государственным учреждениям	007	1100	1102	1005802	410		109500,0	
Бюджетные инвестиции в объекты государственной собственности казенным учреждениям вне рамок государственного оборонного заказа	007	1100	1102	1005802	411		109500,0	
Федеральные средства	*007*	*1100*	*1102*	*1005802*	*411*	*2*	*109500,0*	
Межведомственная инвестиционная программа	007	1100	1102	5520000			55200,0	
Государственная программа Орловской области «Подготовка и проведение празднования 450-летия основания города Орла (2012-2016 годы)» в рамках межведомственной инвестиционной программы	007	1100	1102	5524100			55200,0	
Подпрограмма «Строительство и реконструкция спортивных сооружений»	007	1100	1102	5524104			55200,0	
Бюджетные инвестиции	007	1100	1102	5524104	400		55200,0	
Бюджетные инвестиции в объекты государственной собственности государственным учреждениям	007	1100	1102	5524104	410		55200,0	
Бюджетные инвестиции в объекты государственной собственности казенным учреждениям вне рамок государственного оборонного заказа	007	1100	1102	5524104	411		55200,0	
Областные средства	*007*	*1100*	*1102*	*5524104*	*411*	*1*	*55200,0*	
Департамент сельского хозяйства Орловской области	**008**						**2488186,0**	**2360985,9**
Областные средства	**1**						**361426,0**	**362386,0**
Федеральные средства	**2**						**2126760,0**	**1998600,0**
НАЦИОНАЛЬНАЯ ЭКОНОМИКА	**008**	**0400**					**2429786,0**	**2302185,9**
Сельское хозяйство и рыболовство	008	0400	0405				2429786,0	2302185,9
Руководство и управление в сфере установленных функций органов государственной власти субъектов Российской Федерации и органов местного самоуправления	008	0400	0405	0020000			43289,2	43289,2
Центральный аппарат	008	0400	0405	0020400			43289,2	43289,2
Расходы на выплаты персоналу в целях обеспечения выполнения функций государственными органами, казенными учреждениями, органами управления государственными внебюджетными фондами	008	0400	0405	0020400	100		32350,7	32350,7
Расходы на выплаты персоналу государственных органов	008	0400	0405	0020400	120		32350,7	32350,7
Фонд оплаты труда и страховые взносы	008	0400	0405	0020400	121		31660,7	31660,7
Областные средства	*008*	*0400*	*0405*	*0020400*	*121*	*1*	*31660,7*	*31660,7*
Иные выплаты персоналу, за исключением фонда оплаты труда	008	0400	0405	0020400	122		690,0	690,0
Областные средства	*008*	*0400*	*0405*	*0020400*	*122*	*1*	*690,0*	*690,0*
Закупка товаров, работ и услуг для государственных нужд	008	0400	0405	0020400	200		10634,1	10634,1
Иные закупки товаров, работ и услуг для государственных нужд	008	0400	0405	0020400	240		10634,1	10634,1
Закупка товаров, работ и услуг в сфере информационно-коммуникационных технологий	008	0400	0405	0020400	242		1496,0	1496,0
Областные средства	*008*	*0400*	*0405*	*0020400*	*242*	*1*	*1496,0*	*1496,0*
Прочая закупка товаров, работ и услуг для государственных нужд	008	0400	0405	0020400	244		9138,1	9138,1
Областные средства	*008*	*0400*	*0405*	*0020400*	*244*	*1*	*9138,1*	*9138,1*
Иные бюджетные ассигнования	008	0400	0405	0020400	800		304,4	304,4
Исполнение судебных актов	008	0400	0405	0020400	830		304,4	304,4
Исполнение судебных актов Российской Федерации и мировых соглашений по возмещению вреда, причиненного в результате незаконных действий (бездействия) органов государственной власти (государственных органов) либо должностных лиц этих органов, а также в результате деятельности казенных учреждений	008	0400	0405	0020400	831		304,4	304,4
Областные средства	*008*	*0400*	*0405*	*0020400*	*831*	*1*	*304,4*	*304,4*
Государственная поддержка сельского хозяйства	008	0400	0405	2600000			2320107,5	2187577,4
Возмещение части затрат на приобретение элитных семян	008	0400	0405	2600100			28102,0	28157,0
Иные бюджетные ассигнования	008	0400	0405	2600100	800		28102,0	28157,0
Субсидии юридическим лицам (кроме государственных учреждений) и физическим лицам - производителям товаров, работ, услуг	008	0400	0405	2600100	810		28102,0	28157,0
Областные средства	*008*	*0400*	*0405*	*2600100*	*810*	*1*	*1405,1*	*1407,9*
Федеральные средства	*008*	*0400*	*0405*	*2600100*	*810*	*2*	*26696,9*	*26749,1*
Возмещение части затрат на раскорчевку выбывших из эксплуатации старых садов и рекультивацию раскорчеванных площадей	008	0400	0405	2600300			5313,0	5313,0
Иные бюджетные ассигнования	008	0400	0405	2600300	800		5313,0	5313,0
Субсидии юридическим лицам (кроме государственных учреждений) и физическим лицам - производителям товаров, работ, услуг	008	0400	0405	2600300	810		5313,0	5313,0
Областные средства	*008*	*0400*	*0405*	*2600300*	*810*	*1*	*938,0*	*938,0*
Федеральные средства	*008*	*0400*	*0405*	*2600300*	*810*	*2*	*4375,0*	*4375,0*
Мероприятия в области сельскохозяйственного производства	008	0400	0405	2600400			13360,0	13360,0
Закупка товаров, работ и услуг для государственных нужд	008	0400	0405	2600400	200		12260,0	12260,0
Иные закупки товаров, работ и услуг для государственных нужд	008	0400	0405	2600400	240		12260,0	12260,0
Прочая закупка товаров, работ и услуг для государственных нужд	008	0400	0405	2600400	244		12260,0	12260,0
Областные средства	*008*	*0400*	*0405*	*2600400*	*244*	*1*	*12260,0*	*12260,0*
Иные бюджетные ассигнования	008	0400	0405	2600400	800		1100,0	1100,0
Субсидии юридическим лицам (кроме государственных учреждений) и физическим лицам - производителям товаров, работ, услуг	008	0400	0405	2600400	810		1100,0	1100,0
Областные средства	*008*	*0400*	*0405*	*2600400*	*810*	*1*	*1100,0*	*1100,0*
Возмещение части затрат на закладку и уход за многолетними плодовыми и ягодными насаждениями	008	0400	0405	2600500			2656,0	3706,0
Иные бюджетные ассигнования	008	0400	0405	2600500	800		2656,0	3706,0
Субсидии юридическим лицам (кроме государственных учреждений) и физическим лицам - производителям товаров, работ, услуг	008	0400	0405	2600500	810		2656,0	3706,0
Областные средства	*008*	*0400*	*0405*	*2600500*	*810*	*1*	*206,0*	*206,0*
Федеральные средства	*008*	*0400*	*0405*	*2600500*	*810*	*2*	*2450,0*	*3500,0*
Возмещение части процентной ставки по краткосрочным кредитам (займам) на развитие растениеводства, переработки и реализации продукции растениеводства	008	0400	0405	2600900			122653,1	130046,5
Иные бюджетные ассигнования	008	0400	0405	2600900	800		122653,1	130046,5
Субсидии юридическим лицам (кроме государственных учреждений) и физическим лицам - производителям товаров, работ, услуг	008	0400	0405	2600900	810		122653,1	130046,5
Областные средства	*008*	*0400*	*0405*	*2600900*	*810*	*1*	*12160,0*	*12160,0*
Федеральные средства	*008*	*0400*	*0405*	*2600900*	*810*	*2*	*110493,1*	*117886,5*
Возмещение части процентной ставки по инвестиционным кредитам (займам) на развитие растениеводства, переработки и развития инфраструктуры и логистического обеспечения рынков продукции растениеводства	008	0400	0405	2601000			96980,0	101000,0
Иные бюджетные ассигнования	008	0400	0405	2601000	800		96980,0	101000,0
Субсидии юридическим лицам (кроме государственных учреждений) и физическим лицам - производителям товаров, работ, услуг	008	0400	0405	2601000	810		96980,0	101000,0
Областные средства	*008*	*0400*	*0405*	*2601000*	*810*	*1*	*7200,0*	*7200,0*
Федеральные средства	*008*	*0400*	*0405*	*2601000*	*810*	*2*	*89780,0*	*93800,0*
Возмещение части затрат сельскохозяйственных товаропроизводителей на уплату страховой премии, начисленной по договору сельскохозяйственного страхования в области растениеводства	008	0400	0405	2601100			105200,0	105200,0
Иные бюджетные ассигнования	008	0400	0405	2601100	800		105200,0	105200,0
Субсидии юридическим лицам (кроме государственных учреждений) и физическим лицам - производителям товаров, работ, услуг	008	0400	0405	2601100	810		105200,0	105200,0
Областные средства	*008*	*0400*	*0405*	*2601100*	*810*	*1*	*5260,0*	*5260,0*
Федеральные средства	*008*	*0400*	*0405*	*2601100*	*810*	*2*	*99940,0*	*99940,0*
Оказание несвязанной поддержки сельскохозяйственным производителям в области растениеводства	008	0400	0405	2601200			243547,4	263600,0
Иные бюджетные ассигнования	008	0400	0405	2601200	800		243547,4	263600,0
Субсидии юридическим лицам (кроме государственных учреждений) и физическим лицам - производителям товаров, работ, услуг	008	0400	0405	2601200	810		243547,4	263600,0
Областные средства	*008*	*0400*	*0405*	*2601200*	*810*	*1*	*18547,4*	*15500,0*
Федеральные средства	*008*	*0400*	*0405*	*2601200*	*810*	*2*	*225000,0*	*248100,0*
Поддержки племенного животноводства	008	0400	0405	2601300			96303,1	98499,6
Иные бюджетные ассигнования	008	0400	0405	2601300	800		96303,1	98499,6
Субсидии юридическим лицам (кроме государственных учреждений) и физическим лицам - производителям товаров, работ, услуг	008	0400	0405	2601300	810		96303,1	98499,6
Областные средства	*008*	*0400*	*0405*	*2601300*	*810*	*1*	*15600,0*	*13600,0*
Федеральные средства	*008*	*0400*	*0405*	*2601300*	*810*	*2*	*80703,1*	*84899,6*
Субсидии на 1 литр реализованного товарного молока	008	0400	0405	2601400			188000,0	191477,6
Иные бюджетные ассигнования	008	0400	0405	2601400	800		188000,0	191477,6
Субсидии юридическим лицам (кроме государственных учреждений) и физическим лицам - производителям товаров, работ, услуг	008	0400	0405	2601400	810		188000,0	191477,6
Областные средства	*008*	*0400*	*0405*	*2601400*	*810*	*1*	*32800,0*	*31477,6*
Федеральные средства	*008*	*0400*	*0405*	*2601400*	*810*	*2*	*155200,0*	*160000,0*
Субсидии на поддержку экономически значимых региональных программ	008	0400	0405	2601900			540501,3	469726,4
Иные бюджетные ассигнования	008	0400	0405	2601900	800		540501,3	469726,4
Субсидии юридическим лицам (кроме государственных учреждений) и физическим лицам - производителям товаров, работ, услуг	008	0400	0405	2601900	810		540501,3	469726,4
Федеральные средства	*008*	*0400*	*0405*	*2601900*	*810*	*2*	*540501,3*	*469726,4*

Продолжение на 42-й стр.

Продолжение. Начало на 2-й стр.

Возмещение части процентной ставки по краткосрочным кредитам (займам) на развитие животноводства, переработки и реализации продукции животноводства	008	0400	0405	2602000			13920,0	16530,0
Иные бюджетные ассигнования	008	0400	0405	2602000	800		13920,0	16530,0
Субсидии юридическим лицам (кроме государственных учреждений) и физическим лицам - производителям товаров, работ, услуг	008	0400	0405	2602000	810		13920,0	16530,0
Областные средства	*008*	*0400*	*0405*	*2602000*	*810*	*1*	*3200,0*	*3800,0*
Федеральные средства	*008*	*0400*	*0405*	*2602000*	*810*	*2*	*10720,0*	*12730,0*
Возмещение части процентной ставки по инвестиционным кредитам (займам) на развитие животноводства, переработки и развития инфраструктуры и логистического обеспечения рынков продукции животноводства	008	0400	0405	2602100			801516,7	672666,7
Иные бюджетные ассигнования	008	0400	0405	2602100	800		801516,7	672666,7
Субсидии юридическим лицам (кроме государственных учреждений) и физическим лицам - производителям товаров, работ, услуг	008	0400	0405	2602100	810		801516,7	672666,7
Областные средства	*008*	*0400*	*0405*	*2602100*	*810*	*1*	*70800,0*	*65200,0*
Федеральные средства	*008*	*0400*	*0405*	*2602100*	*810*	*2*	*730716,7*	*607466,7*
Возмещение части затрат сельскохозяйственных товаропроизводителей на уплату страховой премии, начисленной по договору сельскохозяйственного страхования в области животноводства	008	0400	0405	2602200			10800,0	10800,0
Иные бюджетные ассигнования	008	0400	0405	2602200	800		10800,0	10800,0
Субсидии юридическим лицам (кроме государственных учреждений) и физическим лицам - производителям товаров, работ, услуг	008	0400	0405	2602200	810		10800,0	10800,0
Областные средства	*008*	*0400*	*0405*	*2602200*	*810*	*1*	*540,0*	*540,0*
Федеральные средства	*008*	*0400*	*0405*	*2602200*	*810*	*2*	*10260,0*	*10260,0*
Поддержка племенного крупного рогатого скота мясного направления	008	0400	0405	2602500			19210,0	24010,0
Иные бюджетные ассигнования	008	0400	0405	2602500	800		19210,0	24010,0
Субсидии юридическим лицам (кроме государственных учреждений) и физическим лицам - производителям товаров, работ, услуг	008	0400	0405	2602500	810		19210,0	24010,0
Областные средства	*008*	*0400*	*0405*	*2602500*	*810*	*1*	*3842,0*	*4802,0*
Федеральные средства	*008*	*0400*	*0405*	*2602500*	*810*	*2*	*15368,0*	*19208,0*
Возмещение части процентной ставки по инвестиционным кредитам на строительство и реконструкцию объектов мясного скотоводства	008	0400	0405	2602700			8945,0	9630,0
Иные бюджетные ассигнования	008	0400	0405	2602700	800		8945,0	9630,0
Субсидии юридическим лицам (кроме государственных учреждений) и физическим лицам - производителям товаров, работ, услуг	008	0400	0405	2602700	810		8945,0	9630,0
Областные средства	*008*	*0400*	*0405*	*2602700*	*810*	*1*	*1789,0*	*1926,0*
Федеральные средства	*008*	*0400*	*0405*	*2602700*	*810*	*2*	*7156,0*	*7704,0*
Возмещение части процентной ставки по долгосрочным, среднесрочным и краткосрочным кредитам, взятым малыми формами хозяйствования	008	0400	0405	2603000			23100,0	23400,0
Иные бюджетные ассигнования	008	0400	0405	2603000	800		23100,0	23400,0
Субсидии юридическим лицам (кроме государственных учреждений) и физическим лицам - производителям товаров, работ, услуг	008	0400	0405	2603000	810		23100,0	23400,0
Областные средства	*008*	*0400*	*0405*	*2603000*	*810*	*1*	*5700,0*	*5800,0*
Федеральные средства	*008*	*0400*	*0405*	*2603000*	*810*	*2*	*17400,0*	*17600,0*
Возмещение части затрат на уплату процентов по кредитам, полученным на строительство, реконструкцию и модернизацию биоэнергетических установок, объектов по производству биотехнологической продукции	008	0400	0405	2603200				3466,7
Иные бюджетные ассигнования	008	0400	0405	2603200	800			3466,7
Субсидии юридическим лицам (кроме государственных учреждений) и физическим лицам - производителям товаров, работ, услуг	008	0400	0405	2603200	810			3466,7
Областные средства	*008*	*0400*	*0405*	*2603200*	*810*	*1*		*800,0*
Федеральные средства	*008*	*0400*	*0405*	*2603200*	*810*	*2*		*2666,7*
Реализация перспективных инновационных проектов в агропромышленном комплексе	008	0400	0405	2603300				16988,0
Иные бюджетные ассигнования	008	0400	0405	2603300	800			16988,0
Субсидии юридическим лицам (кроме государственных учреждений) и физическим лицам - производителям товаров, работ, услуг	008	0400	0405	2603300	810			16988,0
Областные средства	*008*	*0400*	*0405*	*2603300*	*810*	*1*		*5000,0*
Федеральные средства	*008*	*0400*	*0405*	*2603300*	*810*	*2*		*11988,0*
Учреждения, обеспечивающие предоставление услуг в области сельского хозяйства, охраны и использования объектов животного мира	008	0400	0405	2610000			7489,3	7489,3
Обеспечение деятельности (оказание услуг) подведомственных учреждений	008	0400	0405	2619900			7489,3	7489,3
Предоставление субсидий бюджетным, автономным учреждениям и иным некоммерческим организациям	008	0400	0405	2619900	600		7489,3	7489,3
Субсидии бюджетным учреждениям	008	0400	0405	2619900	610		7489,3	7489,3
Субсидии бюджетным учреждениям на финансовое обеспечение государственного задания на оказание государственных услуг (выполнение работ)	008	0400	0405	2619900	611		7489,3	7489,3
Областные средства	*008*	*0400*	*0405*	*2619900*	*611*	*1*	*7489,3*	*7489,3*
Региональные целевые программы	008	0400	0405	5220000			58900,0	63830,0
Долгосрочная областная целевая программа «Развитие молочного скотоводства и увеличение производства молока в Орловской области на 2012-2016 годы»	008	0400	0405	5221900			38000,0	40500,0
Иные бюджетные ассигнования	008	0400	0405	5221900	800		38000,0	40500,0
Субсидии юридическим лицам (кроме государственных учреждений) и физическим лицам - производителям товаров, работ, услуг	008	0400	0405	5221900	810		38000,0	40500,0
Областные средства	*008*	*0400*	*0405*	*5221900*	*810*	*1*	*38000,0*	*40500,0*
Долгосрочная областная целевая программа «Развитие крестьянских (фермерских) хозяйств и других малых форм хозяйствования в сельской местности в Орловской области на 2012 - 2015 годы»	008	0400	0405	5223600			20900,0	23330,0
Гранты на развитие семейных животноводческих ферм	008	0400	0405	5223601			6000,0	6000,0
Иные бюджетные ассигнования	008	0400	0405	5223601	800		6000,0	6000,0
Субсидии юридическим лицам (кроме государственных учреждений) и физическим лицам - производителям товаров, работ, услуг	008	0400	0405	5223601	810		6000,0	6000,0
Областные средства	*008*	*0400*	*0405*	*5223601*	*810*	*1*	*6000,0*	*6000,0*
Гранты на создание и развитие крестьянских (фермерских) хозяйств, единовременная помощь на бытовое устройство начинающих фермеров	008	0400	0405	5223602			9720,0	12150,0
Иные бюджетные ассигнования	008	0400	0405	5223602	800		9720,0	12150,0
Субсидии юридическим лицам (кроме государственных учреждений) и физическим лицам - производителям товаров, работ, услуг	008	0400	0405	5223602	810		9720,0	12150,0
Областные средства	*008*	*0400*	*0405*	*5223602*	*810*	*1*	*9720,0*	*12150,0*
Субсидирование затрат на оформление в собственность крестьянских (фермерских) хозяйств, включая индивидуальных предпринимателей, используемых ими земельных участков земель сельскохозяйственного назначения	008	0400	0405	5223603			178,0	178,0
Иные бюджетные ассигнования	008	0400	0405	5223603	800		178,0	178,0
Субсидии юридическим лицам (кроме государственных учреждений) и физическим лицам - производителям товаров, работ, услуг	008	0400	0405	5223603	810		178,0	178,0
Областные средства	*008*	*0400*	*0405*	*5223603*	*810*	*1*	*178,0*	*178,0*
Развитие сельскохозяйственной потребительской кооперации	008	0400	0405	5223604			4802,1	4802,1
Иные бюджетные ассигнования	008	0400	0405	5223604	800		4802,1	4802,1
Субсидии юридическим лицам (кроме государственных учреждений) и физическим лицам - производителям товаров, работ, услуг	008	0400	0405	5223604	810		4802,1	4802,1
Областные средства	*008*	*0400*	*0405*	*5223604*	*810*	*1*	*4802,1*	*4802,1*
Развитие несельскохозяйственной деятельности в сельской местности	008	0400	0405	5223605			200,0	200,0
Иные бюджетные ассигнования	008	0400	0405	5223605	800		200,0	200,0
Субсидии юридическим лицам (кроме государственных учреждений) и физическим лицам - производителям товаров, работ, услуг	008	0400	0405	5223605	810		200,0	200,0
Областные средства	*008*	*0400*	*0405*	*5223605*	*810*	*1*	*200,0*	*200,0*
ЖИЛИЩНО-КОММУНАЛЬНОЕ ХОЗЯЙСТВО	**008**	**0500**					**50000,0**	**50000,0**
Коммунальное хозяйство	008	0500	0502				50000,0	50000,0
Федеральные целевые программы	008	0500	0502	1000000			50000,0	50000,0
Федеральная целевая программа «Устойчивое развитие сельских территорий на 2014-2017 годы и на период до 2020 года»	008	0500	0502	1006400			50000,0	50000,0
Реализация мероприятий Федеральной целевой программы «Устойчивое развитие сельских территорий на 2014-2017 годы и на период до 2020 года»	008	0500	0502	1006499			50000,0	50000,0
Межбюджетные трансферты	008	0500	0502	1006499	500		50000,0	50000,0
Субсидии	008	0500	0502	1006499	520		50000,0	50000,0
Субсидии на софинансирование объектов капитального строительства государственной (муниципальной) собственности	008	0500	0502	1006499	522		50000,0	50000,0
Областные средства	*008*	*0500*	*0502*	*1006499*	*522*	*1*	*50000,0*	*50000,0*
СОЦИАЛЬНАЯ ПОЛИТИКА	**008**	**1000**					**8400,0**	**8800,0**
Социальное обеспечение населения	008	1000	1003				8400,0	8800,0
Федеральные целевые программы	008	1000	1003	1000000			8400,0	8800,0
Федеральная целевая программа «Устойчивое развитие сельских территорий на 2014-2017 годы и на период до 2020 года»	008	1000	1003	1006400			8400,0	8800,0
Реализация мероприятий Федеральной целевой программы «Устойчивое развитие сельских территорий на 2014-2017 годы и на период до 2020 года»	008	1000	1003	1006499			8400,0	8800,0
Межбюджетные трансферты	008	1000	1003	1006499	500		8400,0	8800,0
Субсидии	008	1000	1003	1006499	520		8400,0	8800,0
Субсидии, за исключением субсидий на софинансирование объектов капитального строительства государственной собственности и муниципальной собственности	008	1000	1003	1006499	521		8400,0	8800,0
Областные средства	*008*	*1000*	*1003*	*1006499*	*521*	*1*	*8400,0*	*8800,0*
Департамент финансов Орловской области	**009**						**2501253,0**	**3148560,5**
Областные средства	**1**						**2485427,9**	**3132702,6**
Федеральные средства	**2**						**15825,1**	**15857,9**
ОБЩЕГОСУДАРСТВЕННЫЕ ВОПРОСЫ	**009**	**0100**					**249063,1**	**249078,6**
Обеспечение деятельности финансовых, налоговых и таможенных органов и органов финансового (финансово-бюджетного) надзора	009	0100	0106				32439,2	32439,2
Руководство и управление в сфере установленных функций органов государственной власти субъектов Российской Федерации и органов местного самоуправления	009	0100	0106	0020000			32439,2	32439,2
Центральный аппарат	009	0100	0106	0020400			32439,2	32439,2
Расходы на выплаты персоналу в целях обеспечения выполнения функций государственными органами, казенными учреждениями, органами управления государственными внебюджетными фондами	009	0100	0106	0020400	100		24542,3	24542,3
Расходы на выплаты персоналу государственных органов	009	0100	0106	0020400	120		24542,3	24542,3
Фонд оплаты труда и страховые взносы	009	0100	0106	0020400	121		24045,0	24045,0
Областные средства	*009*	*0100*	*0106*	*0020400*	*121*	*1*	*24045,0*	*24045,0*
Иные выплаты персоналу, за исключением фонда оплаты труда	009	0100	0106	0020400	122		497,3	497,3
Областные средства	*009*	*0100*	*0106*	*0020400*	*122*	*1*	*497,3*	*497,3*
Закупка товаров, работ и услуг для государственных нужд	009	0100	0106	0020400	200		7896,9	7896,9
Иные закупки товаров, работ и услуг для государственных нужд	009	0100	0106	0020400	240		7896,9	7896,9
Закупка товаров, работ и услуг в сфере информационно-коммуникационных технологий	009	0100	0106	0020400	242		7094,2	7094,2
Областные средства	*009*	*0100*	*0106*	*0020400*	*242*	*1*	*7094,2*	*7094,2*
Прочая закупка товаров, работ и услуг для государственных нужд	009	0100	0106	0020400	244		802,7	802,7
Областные средства	*009*	*0100*	*0106*	*0020400*	*244*	*1*	*802,7*	*802,7*
Резервные фонды	009	0100	0111				150000,0	150000,0
Резервные фонды	009	0100	0111	0700000			150000,0	150000,0
Резервные фонды исполнительных органов государственной власти субъектов Российской Федерации	009	0100	0111	0700400			150000,0	150000,0
Иные бюджетные ассигнования	009	0100	0111	0700400	800		150000,0	150000,0
Резервные средства	009	0100	0111	0700400	870		150000,0	150000,0
Областные средства	*009*	*0100*	*0111*	*0700400*	*870*	*1*	*150000,0*	*150000,0*
Другие общегосударственные вопросы	009	0100	0113				66623,9	66639,4
Межбюджетные трансферты	009	0100	0113	5210000			6623,9	6639,4
Субвенции бюджетам муниципальных образований для финансового обеспечения расходных обязательств муниципальных образований, возникающих при выполнении государственных полномочий Российской Федерации, субъектов Российской Федерации, переданных для осуществления органам местного самоуправления в установленном порядке	009	0100	0113	5210200			6623,9	6639,4
Организация деятельности административных комиссий на территории Орловской области	009	0100	0113	5210206			6623,9	6639,4
Межбюджетные трансферты	009	0100	0113	5210206	500		6623,9	6639,4
Субвенции	009	0100	0113	5210206	530		6623,9	6639,4
Областные средства	*009*	*0100*	*0113*	*5210206*	*530*	*1*	*6623,9*	*6639,4*
Закон Орловской области от 26 января 2007 года № 655-ОЗ «О наказах избирателей депутатам Орловского областного Совета народных депутатов»	009	0100	0113	6600000			60000,0	60000,0
Иные бюджетные ассигнования	009	0100	0113	6600000	800		60000,0	60000,0
Резервные средства	009	0100	0113	6600000	870		60000,0	60000,0
Областные средства	*009*	*0100*	*0113*	*6600000*	*870*	*1*	*60000,0*	*60000,0*
НАЦИОНАЛЬНАЯ ОБОРОНА	**009**	**0200**					**15825,1**	**15857,9**
Мобилизационная и вневойсковая подготовка	009	0200	0203				15825,1	15857,9
Руководство и управление в сфере установленных функций	009	0200	0203	0010000			15825,1	15857,9
Осуществление первичного воинского учета на территориях, где отсутствуют военные комиссариаты	009	0200	0203	0013600			15825,1	15857,9
Межбюджетные трансферты	009	0200	0203	0013600	500		15825,1	15857,9
Субвенции	009	0200	0203	0013600	530		15825,1	15857,9
Федеральные средства	*009*	*0200*	*0203*	*0013600*	*530*	*2*	*15825,1*	*15857,9*
Обслуживание государственного и муниципального долга	**009**	**1300**					**464073,6**	**410421,4**
Обслуживание государственного внутреннего долга и муниципального долга	009	1300	1301				464073,6	410421,4
Процентные платежи по долговым обязательствам	009	1300	1301	0650000			464073,6	410421,4
Процентные платежи по государственному долгу субъекта Российской Федерации	009	1300	1301	0650200			464073,6	410421,4
Обслуживание государственного долга	009	1300	1301	0650200	700		464073,6	410421,4
Обслуживание государственного долга субъекта Российской Федерации	009	1300	1301	0650200	720		464073,6	410421,4
Областные средства	*009*	*1300*	*1301*	*0650200*	*720*	*1*	*464073,6*	*410421,4*
МЕЖБЮДЖЕТНЫЕ ТРАНСФЕРТЫ ОБЩЕГО ХАРАКТЕРА БЮДЖЕТАМ СУБЪЕКТОВ РОССИЙСКОЙ ФЕДЕРАЦИИ И МУНИЦИПАЛЬНЫХ ОБРАЗОВАНИЙ	**009**	**1400**					**1032291,2**	**928667,2**
Дотации на выравнивание бюджетной обеспеченности субъектов Российской Федерации и муниципальных образований	009	1400	1401				699333,0	595709,0
Выравнивание бюджетной обеспеченности	009	1400	1401	5160000			699333,0	595709,0
Выравнивание бюджетной обеспеченности	009	1400	1401	5160100			699333,0	595709,0
Выравнивание бюджетной обеспеченности муниципальных районов (городских округов) из регионального фонда финансовой поддержки	009	1400	1401	5160120			699333,0	595709,0
Межбюджетные трансферты	009	1400	1401	5160120	500		699333,0	595709,0
Дотации	009	1400	1401	5160120	510		699333,0	595709,0
Дотации на выравнивание бюджетной обеспеченности муниципальных образований	009	1400	1401	5160120	511		699333,0	595709,0
Областные средства	*009*	*1400*	*1401*	*5160120*	*511*	*1*	*699333,0*	*595709,0*
Иные дотации	009	1400	1402				100000,0	100000,0
Дотации	009	1400	1402	5170000			100000,0	100000,0
Поддержка мер по обеспечению сбалансированности бюджетов	009	1400	1402	5170200			100000,0	100000,0
Межбюджетные трансферты	009	1400	1402	5170200	500		100000,0	100000,0
Дотации	009	1400	1402	5170200	510		100000,0	100000,0
Дотации бюджетам муниципальных образований на поддержку мер по обеспечению сбалансированности бюджетов	009	1400	1402	5170200	512		100000,0	100000,0
Областные средства	*009*	*1400*	*1402*	*5170200*	*512*	*1*	*100000,0*	*100000,0*
Прочие межбюджетные трансферты общего характера	009	1400	1403				232958,2	232958,2
Дотации	009	1400	1403	5170000			5000,0	5000,0
Дотации бюджетам муниципальных районов и городских округов на выделение грантов в целях поощрения достижения наилучших показателей деятельности органов местного самоуправления городских округов и муниципальных районов	009	1400	1403	5170900			5000,0	5000,0
Межбюджетные трансферты	009	1400	1403	5170900	500		5000,0	5000,0
Иные межбюджетные трансферты	009	1400	1403	5170900	540		5000,0	5000,0
Областные средства	*009*	*1400*	*1403*	*5170900*	*540*	*1*	*5000,0*	*5000,0*
Межбюджетные трансферты	009	1400	1403	5210000			227958,2	227958,2
Субвенции бюджетам муниципальных образований для финансового обеспечения расходных обязательств муниципальных образований, возникающих при выполнении государственных полномочий Российской Федерации, субъектов Российской Федерации, переданных для осуществления органам местного самоуправления в установленном порядке	009	1400	1403	5210200			227958,2	227958,2
Расчет и предоставление дотаций бюджетам поселений	009	1400	1403	5210201			227958,2	227958,2
Межбюджетные трансферты	009	1400	1403	5210201	500		227958,2	227958,2
Субвенции	009	1400	1403	5210201	530		227958,2	227958,2
Областные средства	*009*	*1400*	*1403*	*5210201*	*530*	*1*	*227958,2*	*227958,2*
Условно утвержденные расходы	**009**	**9900**					**740000,0**	**1544535,4**
Условно утвержденные расходы	009	9900	9999				740000,0	1544535,4
Условно утвержденные расходы	009	9900	9999	9990000			740000,0	1544535,4
Условно утвержденные расходы	009	9900	9999	9990000	999		740000,0	1544535,4
Областные средства	*009*	*9900*	*9999*	*9990000*	*999*	*1*	*740000,0*	*1544535,4*
Департамент здравоохранения и социального развития Орловской области	**010**						**10459538,7**	**11747195,6**
Областные средства	**1**						**8435279,2**	**9980994,3**
Федеральные средства	**2**						**2024259,5**	**1766201,3**
НАЦИОНАЛЬНАЯ БЕЗОПАСНОСТЬ И ПРАВООХРАНИТЕЛЬНАЯ ДЕЯТЕЛЬНОСТЬ	**010**	**0300**					**9000,0**	**9000,0**
Другие вопросы в области национальной безопасности и правоохранительной деятельности	010	0300	0314				9000,0	9000,0
Обеспечение деятельности учреждений по реализации миграционной политики	010	0300	0314	2210000			9000,0	9000,0
Обеспечение деятельности (оказание услуг) подведомственных учреждений	010	0300	0314	2219900			9000,0	9000,0
Расходы на выплаты персоналу в целях обеспечения выполнения функций государственными органами, казенными учреждениями, органами управления государственными внебюджетными фондами	010	0300	0314	2219900	100		4287,7	4287,7
Расходы на выплаты персоналу казенных учреждений	010	0300	0314	2219900	110		4287,7	4287,7
Фонд оплаты труда и страховые взносы	010	0300	0314	2219900	111		4281,7	4281,7
Областные средства	*010*	*0300*	*0314*	*2219900*	*111*	*1*	*4281,7*	*4281,7*
Иные выплаты персоналу, за исключением фонда оплаты труда	010	0300	0314	2219900	112		6,0	6,0
Областные средства	*010*	*0300*	*0314*	*2219900*	*112*	*1*	*6,0*	*6,0*
Закупка товаров, работ и услуг для государственных нужд	010	0300	0314	2219900	200		4692,3	4692,3
Иные закупки товаров, работ и услуг для государственных нужд	010	0300	0314	2219900	240		4692,3	4692,3
Закупка товаров, работ и услуг в сфере информационно-коммуникационных технологий	010	0300	0314	2219900	242		1562,8	1562,8
Областные средства	*010*	*0300*	*0314*	*2219900*	*242*	*1*	*1562,8*	*1562,8*
Прочая закупка товаров, работ и услуг для государственных нужд	010	0300	0314	2219900	244		3129,5	3129,5
Областные средства	*010*	*0300*	*0314*	*2219900*	*244*	*1*	*3129,5*	*3129,5*
Иные бюджетные ассигнования	010	0300	0314	2219900	800		20,0	20,0
Уплата налогов, сборов и иных платежей	010	0300	0314	2219900	850		20,0	20,0
Уплата налога на имущество организаций и земельного налога	010	0300	0314	2219900	851		20,0	20,0
Областные средства	*010*	*0300*	*0314*	*2219900*	*851*	*1*	*20,0*	*20,0*
ОБРАЗОВАНИЕ	**010**	**0700**					**34902,5**	
Молодежная политика и оздоровление детей	010	0700	0707				34902,5	
Мероприятия по проведению оздоровительной кампании детей	010	0700	0707	4320000			34902,5	
Оздоровление детей	010	0700	0707	4320200			34902,5	
Социальное обеспечение и иные выплаты населению	010	0700	0707	4320200	300		33627,8	
Социальные выплаты гражданам, кроме публичных нормативных социальных выплат	010	0700	0707	4320200	320		33627,8	
Приобретение товаров, работ, услуг в пользу граждан	010	0700	0707	4320200	323		33627,8	
Федеральные средства	*010*	*0700*	*0707*	*4320200*	*323*	*2*	*33627,8*	
Предоставление субсидий бюджетным, автономным учреждениям и иным некоммерческим организациям	010	0700	0707	4320200	600		1274,7	
Субсидии бюджетным учреждениям	010	0700	0707	4320200	610		1274,7	
Субсидии бюджетным учреждениям на иные цели	010	0700	0707	4320200	612		1274,7	
Федеральные средства	*010*	*0700*	*0707*	*4320200*	*612*	*2*	*1274,7*	
КУЛЬТУРА, КИНЕМАТОГРАФИЯ	**010**	**0800**					**6520,8**	**6591,2**
Культура	010	0800	0801				6520,8	6591,2
Библиотеки	010	0800	0801	4420000			6520,8	6591,2
Обеспечение деятельности (оказание услуг) подведомственных учреждений	010	0800	0801	4429900			6520,8	6591,2
Предоставление субсидий бюджетным, автономным учреждениям и иным некоммерческим организациям	010	0800	0801	4429900	600		6520,8	6591,2
Субсидии бюджетным учреждениям	010	0800	0801	4429900	610		6520,8	6591,2
Субсидии бюджетным учреждениям на финансовое обеспечение государственного задания на оказание государственных услуг (выполнение работ)	010	0800	0801	4429900	611		6306,2	6366,1
Областные средства	*010*	*0800*	*0801*	*4429900*	*611*	*1*	*6306,2*	*6366,1*
Субсидии бюджетным учреждениям на иные цели	010	0800	0801	4429900	612		214,6	225,1
Областные средства	*010*	*0800*	*0801*	*4429900*	*612*	*1*	*214,6*	*225,1*
ЗДРАВООХРАНЕНИЕ	**010**	**0900**					**5727989,4**	**6719501,5**
Стационарная медицинская помощь	010	0900	0901				856911,9	848922,0
Больницы, клиники, госпитали, медико-санитарные части	010	0900	0901	4700000			807440,5	801080,0
Высокотехнологичные виды медицинской помощи	010	0900	0901	4700200			140610,3	95036,2
Предоставление субсидий бюджетным, автономным учреждениям и иным некоммерческим организациям	010	0900	0901	4700200	600		140610,3	95036,2
Субсидии бюджетным учреждениям	010	0900	0901	4700200	610		140610,3	95036,2
Субсидии бюджетным учреждениям на финансовое обеспечение государственного задания на оказание государственных услуг (выполнение работ)	010	0900	0901	4700200	611		90947,5	95036,2
Областные средства	*010*	*0900*	*0901*	*4700200*	*611*	*1*	*90947,5*	*95036,2*
Субсидии бюджетным учреждениям на иные цели	010	0900	0901	4700200	612		49662,8	
Федеральные средства	*010*	*0900*	*0901*	*4700200*	*612*	*2*	*49662,8*	
Централизованные закупки медикаментов и медицинского оборудования	010	0900	0901	4707700			24785,1	25999,8
Закупка товаров, работ и услуг для государственных нужд	010	0900	0901	4707700	200		24785,1	25999,8
Иные закупки товаров, работ и услуг для государственных нужд	010	0900	0901	4707700	240		24785,1	25999,8
Прочая закупка товаров, работ и услуг для государственных нужд	010	0900	0901	4707700	244		24785,1	25999,8
Областные средства	*010*	*0900*	*0901*	*4707700*	*244*	*1*	*24785,1*	*25999,8*
Обеспечение деятельности (оказание услуг) подведомственных учреждений	010	0900	0901	4709900			642045,1	680044,0

Предоставление субсидий бюджетным, автономным учреждениям и иным некоммерческим организациям	010	0900	0901	4709900	600		642045,1	680044,0
Субсидии бюджетным учреждениям	010	0900	0901	4709900	610		642045,1	680044,0
Субсидии бюджетным учреждениям на финансовое обеспечение государственного задания на оказание государственных услуг (выполнение работ)	010	0900	0901	4709900	611		625598,7	640017,7
Областные средства	*010*	*0900*	*0901*	*4709900*	*611*	*1*	*625598,7*	*640017,7*
Субсидии бюджетным учреждениям на иные цели	010	0900	0901	4709900	612		16446,4	40026,3
Областные средства	*010*	*0900*	*0901*	*4709900*	*612*	*1*	*16446,4*	*40026,3*
Родильные дома	010	0900	0901	4760000			11788,4	12214,0
Обеспечение деятельности (оказание услуг) подведомственных учреждений	010	0900	0901	4769900			11788,4	12214,0
Предоставление субсидий бюджетным, автономным учреждениям и иным некоммерческим организациям	010	0900	0901	4769900	600		11788,4	12214,0
Субсидии бюджетным учреждениям	010	0900	0901	4769900	610		11788,4	12214,0
Субсидии бюджетным учреждениям на финансовое обеспечение государственного задания на оказание государственных услуг (выполнение работ)	010	0900	0901	4769900	611		10362,3	10640,3
Областные средства	*010*	*0900*	*0901*	*4769900*	*611*	*1*	*10362,3*	*10640,3*
Субсидии бюджетным учреждениям на иные цели	010	0900	0901	4769900	612		1426,1	1573,7
Областные средства	*010*	*0900*	*0901*	*4769900*	*612*	*1*	*1426,1*	*1573,7*
Реализация государственных функций в области здравоохранения	010	0900	0901	4850000			12435,0	9142,8
Финансовое обеспечение закупок диагностических средств и антивирусных препаратов для профилактики, выявления, мониторинга лечения и лечения лиц, инфицированных вирусами иммунодефицита человека и гепатитов В и С	010	0900	0901	4850400			9142,8	9142,8
Предоставление субсидий бюджетным, автономным учреждениям и иным некоммерческим организациям	010	0900	0901	4850400	600		9142,8	9142,8
Субсидии бюджетным учреждениям	010	0900	0901	4850400	610		9142,8	9142,8
Субсидии бюджетным учреждениям на иные цели	010	0900	0901	4850400	612		9142,8	9142,8
Областные средства	*010*	*0900*	*0901*	*4850400*	*612*	*1*	*1500,0*	*1500,0*
Федеральные средства	*010*	*0900*	*0901*	*4850400*	*612*	*2*	*7642,8*	*7642,8*
Закупки оборудования и расходных материалов для неонатального и аудиологического скрининга	010	0900	0901	4850500			3292,2	
Закупка товаров, работ и услуг для государственных нужд	010	0900	0901	4850500	200		446,5	
Иные закупки товаров, работ и услуг для государственных нужд	010	0900	0901	4850500	240		446,5	
Прочая закупка товаров, работ и услуг для государственных нужд	010	0900	0901	4850500	244		446,5	
Федеральные средства	*010*	*0900*	*0901*	*4850500*	*244*	*2*	*446,5*	
Предоставление субсидий бюджетным, автономным учреждениям и иным некоммерческим организациям	010	0900	0901	4850500	600		2845,7	
Субсидии бюджетным учреждениям	010	0900	0901	4850500	610		2845,7	
Субсидии бюджетным учреждениям на иные цели	010	0900	0901	4850500	612		2845,7	
Федеральные средства	*010*	*0900*	*0901*	*4850500*	*612*	*2*	*2845,7*	
Обеспечение граждан лекарственными препаратами для лечения заболеваний, включенных в перечень жизнеугрожающих и хронических прогрессирующих редких (орфанных) заболеваний, приводящих к сокращению продолжительности жизни гражданина или его инвалидности	010	0900	0901	6660000			25248,0	26485,2
Предоставление субсидий бюджетным, автономным учреждениям и иным некоммерческим организациям	010	0900	0901	6660000	600		25248,0	26485,2
Субсидии бюджетным учреждениям	010	0900	0901	6660000	610		25248,0	26485,2
Субсидии бюджетным учреждениям на иные цели	010	0900	0901	6660000	612		25248,0	26485,2
Областные средства	*010*	*0900*	*0901*	*6660000*	*612*	*1*	*25248,0*	*26485,2*
Амбулаторная помощь	010	0900	0902				339143,5	354244,6
Больницы, клиники, госпитали, медико-санитарные части	010	0900	0902	4700000			121691,5	135781,3
Обеспечение деятельности (оказание услуг) подведомственных учреждений	010	0900	0902	4709900			121691,5	135781,3
Предоставление субсидий бюджетным, автономным учреждениям и иным некоммерческим организациям	010	0900	0902	4709900	600		121691,5	135781,3
Субсидии бюджетным учреждениям	010	0900	0902	4709900	610		121691,5	135781,3
Субсидии бюджетным учреждениям на финансовое обеспечение государственного задания на оказание государственных услуг (выполнение работ)	010	0900	0902	4709900	611		110485,8	111710,9
Областные средства	*010*	*0900*	*0902*	*4709900*	*611*	*1*	*110485,8*	*111710,9*
Субсидии бюджетным учреждениям на иные цели	010	0900	0902	4709900	612		11205,7	24070,4
Областные средства	*010*	*0900*	*0902*	*4709900*	*612*	*1*	*11205,7*	*24070,4*
Поликлиники, амбулатории, диагностические центры	010	0900	0902	4710000			39686,9	40175,8
Обеспечение деятельности (оказание услуг) подведомственных учреждений	010	0900	0902	4719900			39686,9	40175,8
Предоставление субсидий бюджетным, автономным учреждениям и иным некоммерческим организациям	010	0900	0902	4719900	600		39686,9	40175,8
Субсидии бюджетным учреждениям	010	0900	0902	4719900	610		39686,9	40175,8
Субсидии бюджетным учреждениям на финансовое обеспечение государственного задания на оказание государственных услуг (выполнение работ)	010	0900	0902	4719900	611		37899,7	38259,1
Областные средства	*010*	*0900*	*0902*	*4719900*	*611*	*1*	*37899,7*	*38259,1*
Субсидии бюджетным учреждениям на иные цели	010	0900	0902	4719900	612		1787,2	1916,7
Областные средства	*010*	*0900*	*0902*	*4719900*	*612*	*1*	*1787,2*	*1916,7*
Социальная помощь	010	0900	0902	5050000			111444,1	111444,1
Федеральный закон от 17 июля 1999 года № 178-ФЗ «О государственной социальной помощи»	010	0900	0902	5050300			111444,1	111444,1
Оказание отдельным категориям граждан государственной социальной помощи по обеспечению лекарственными препаратами, изделиями медицинского назначения, а также специализированными продуктами лечебного питания для детей-инвалидов	010	0900	0902	5050302			111444,1	111444,1
Закупка товаров, работ и услуг для государственных нужд	010	0900	0902	5050302	200		13700,0	13700,0
Иные закупки товаров, работ и услуг для государственных нужд	010	0900	0902	5050302	240		13700,0	13700,0
Прочая закупка товаров, работ и услуг для государственных нужд	010	0900	0902	5050302	244		13700,0	13700,0
Федеральные средства	*010*	*0900*	*0902*	*5050302*	*244*	*2*	*13700,0*	*13700,0*
Социальное обеспечение и иные выплаты населению	010	0900	0902	5050302	300		97744,1	97744,1
Социальные выплаты гражданам, кроме публичных нормативных социальных выплат	010	0900	0902	5050302	320		97744,1	97744,1
Приобретение товаров, работ, услуг в пользу граждан	010	0900	0902	5050302	323		97744,1	97744,1
Федеральные средства	*010*	*0900*	*0902*	*5050302*	*323*	*2*	*97744,1*	*97744,1*
Иные безвозмездные и безвозвратные перечисления	010	0900	0902	5200000			55659,6	55659,6
Отдельные полномочия в области обеспечения лекарственными препаратами	010	0900	0902	5202000			55659,6	55659,6
Закупка товаров, работ и услуг для государственных нужд	010	0900	0902	5202000	200		6835,6	6835,6
Иные закупки товаров, работ и услуг для государственных нужд	010	0900	0902	5202000	240		6835,6	6835,6
Прочая закупка товаров, работ и услуг для государственных нужд	010	0900	0902	5202000	244		6835,6	6835,6
Федеральные средства	*010*	*0900*	*0902*	*5202000*	*244*	*2*	*6835,6*	*6835,6*
Социальное обеспечение и иные выплаты населению	010	0900	0902	5202000	300		48824,0	48824,0
Социальные выплаты гражданам, кроме публичных нормативных социальных выплат	010	0900	0902	5202000	320		48824,0	48824,0
Приобретение товаров, работ, услуг в пользу граждан	010	0900	0902	5202000	323		48824,0	48824,0
Федеральные средства	*010*	*0900*	*0902*	*5202000*	*323*	*2*	*48824,0*	*48824,0*
Обеспечение граждан лекарственными препаратами для лечения заболеваний, включенных в перечень жизнеугрожающих и хронических прогрессирующих редких (орфанных) заболеваний, приводящих к сокращению продолжительности жизни гражданина или его инвалидности	010	0900	0902	6660000			10661,4	11183,8
Закупка товаров, работ и услуг для государственных нужд	010	0900	0902	6660000	200		1309,3	1373,4
Иные закупки товаров, работ и услуг для государственных нужд	010	0900	0902	6660000	240		1309,3	1373,4
Прочая закупка товаров, работ и услуг для государственных нужд	010	0900	0902	6660000	244		1309,3	1373,4
Областные средства	*010*	*0900*	*0902*	*6660000*	*244*	*1*	*1309,3*	*1373,4*
Социальное обеспечение и иные выплаты населению	010	0900	0902	6660000	300		9352,1	9810,4
Социальные выплаты гражданам, кроме публичных нормативных социальных выплат	010	0900	0902	6660000	320		9352,1	9810,4
Приобретение товаров, работ, услуг в пользу граждан	010	0900	0902	6660000	323		9352,1	9810,4
Областные средства	*010*	*0900*	*0902*	*6660000*	*323*	*1*	*9352,1*	*9810,4*
Медицинская помощь в дневных стационарах всех типов	010	0900	0903				18434,1	19083,9
Больницы, клиники, госпитали, медико-санитарные части	010	0900	0903	4700000			18434,1	19083,9
Обеспечение деятельности (оказание услуг) подведомственных учреждений	010	0900	0903	4709900			18434,1	19083,9
Предоставление субсидий бюджетным, автономным учреждениям и иным некоммерческим организациям	010	0900	0903	4709900	600		18434,1	19083,9
Субсидии бюджетным учреждениям	010	0900	0903	4709900	610		18434,1	19083,9
Субсидии бюджетным учреждениям на финансовое обеспечение государственного задания на оказание государственных услуг (выполнение работ)	010	0900	0903	4709900	611		18098,6	18728,9
Областные средства	*010*	*0900*	*0903*	*4709900*	*611*	*1*	*18098,6*	*18728,9*
Субсидии бюджетным учреждениям на иные цели	010	0900	0903	4709900	612		335,5	355,0
Областные средства	*010*	*0900*	*0903*	*4709900*	*612*	*1*	*335,5*	*355,0*
Скорая медицинская помощь	010	0900	0904				238594,3	241865,2
Больницы, клиники, госпитали, медико-санитарные части	010	0900	0904	4700000			31629,1	32116,2
Обеспечение деятельности (оказание услуг) подведомственных учреждений	010	0900	0904	4709900			31629,1	32116,2
Предоставление субсидий бюджетным, автономным учреждениям и иным некоммерческим организациям	010	0900	0904	4709900	600		31629,1	32116,2
Субсидии бюджетным учреждениям	010	0900	0904	4709900	610		31629,1	32116,2
Субсидии бюджетным учреждениям на финансовое обеспечение государственного задания на оказание государственных услуг (выполнение работ)	010	0900	0904	4709900	611		28661,4	28818,9
Областные средства	*010*	*0900*	*0904*	*4709900*	*611*	*1*	*28661,4*	*28818,9*
Субсидии бюджетным учреждениям на иные цели	010	0900	0904	4709900	612		2967,7	3297,3
Областные средства	*010*	*0900*	*0904*	*4709900*	*612*	*1*	*2967,7*	*3297,3*
Станции скорой и неотложной помощи	010	0900	0904	4770000			14365,4	14489,0
Обеспечение деятельности (оказание услуг) подведомственных учреждений	010	0900	0904	4779900			14365,4	14489,0
Предоставление субсидий бюджетным, автономным учреждениям и иным некоммерческим организациям	010	0900	0904	4779900	600		14365,4	14489,0
Субсидии бюджетным учреждениям	010	0900	0904	4779900	610		14365,4	14489,0
Субсидии бюджетным учреждениям на финансовое обеспечение государственного задания на оказание государственных услуг (выполнение работ)	010	0900	0904	4779900	611		14365,4	14489,0
Областные средства	*010*	*0900*	*0904*	*4779900*	*611*	*1*	*14365,4*	*14489,0*
Социальная помощь	010	0900	0904	5050000			192599,8	195260,0
Федеральный закон от 29 ноября 2010 года № 326-ФЗ «Об обязательном медицинском страховании в Российской Федерации»	010	0900	0904	5051700			192599,8	195260,0
Межбюджетные трансферты на финансовое обеспечение скорой медицинской помощи (за исключением скорой специализированной медицинской помощи)	010	0900	0904	5051707			192599,8	195260,0
Межбюджетные трансферты	010	0900	0904	5051707	500		192599,8	195260,0
Межбюджетные трансферты бюджетам территориальных фондов обязательного медицинского страхования	010	0900	0904	5051707	580		192599,8	195260,0
Областные средства	*010*	*0900*	*0904*	*5051707*	*580*	*1*	*192599,8*	*195260,0*
Санаторно-оздоровительная помощь	010	0900	0905				9569,8	10276,3
Санатории для детей и подростков	010	0900	0905	4740000			9569,8	10276,3
Обеспечение деятельности (оказание услуг) подведомственных учреждений	010	0900	0905	4749900			9569,8	10276,3
Предоставление субсидий бюджетным, автономным учреждениям и иным некоммерческим организациям	010	0900	0905	4749900	600		9569,8	10276,3
Субсидии бюджетным учреждениям	010	0900	0905	4749900	610		9569,8	10276,3
Субсидии бюджетным учреждениям на финансовое обеспечение государственного задания на оказание государственных услуг (выполнение работ)	010	0900	0905	4749900	611		9503,5	10206,8
Областные средства	*010*	*0900*	*0905*	*4749900*	*611*	*1*	*9503,5*	*10206,8*
Субсидии бюджетным учреждениям на иные цели	010	0900	0905	4749900	612		66,3	69,5
Областные средства	*010*	*0900*	*0905*	*4749900*	*612*	*1*	*66,3*	*69,5*
Заготовка, переработка, хранение и обеспечение безопасности донорской крови и её компонентов	010	0900	0906				81637,7	102007,8
Центры, станции и отделения переливания крови	010	0900	0906	4720000			81637,7	102007,8
Обеспечение деятельности (оказание услуг) подведомственных учреждений	010	0900	0906	4729900			81637,7	102007,8
Предоставление субсидий бюджетным, автономным учреждениям и иным некоммерческим организациям	010	0900	0906	4729900	600		81637,7	102007,8
Субсидии бюджетным учреждениям	010	0900	0906	4729900	610		81637,7	102007,8
Субсидии бюджетным учреждениям на финансовое обеспечение государственного задания на оказание государственных услуг (выполнение работ)	010	0900	0906	4729900	611		80421,1	100626,7
Областные средства	*010*	*0900*	*0906*	*4729900*	*611*	*1*	*80421,1*	*100626,7*
Субсидии бюджетным учреждениям на иные цели	010	0900	0906	4729900	612		1216,6	1381,1
Областные средства	*010*	*0900*	*0906*	*4729900*	*612*	*1*	*1216,6*	*1381,1*
Санитарно-эпидемиологическое благополучие	010	0900	0907				1407,0	1413,9
Учреждения, обеспечивающие государственный санитарно-эпидемиологический надзор	010	0900	0907	4840000			1407,0	1413,9
Обеспечение деятельности (оказание услуг) подведомственных учреждений	010	0900	0907	4849900			1407,0	1413,9
Предоставление субсидий бюджетным, автономным учреждениям и иным некоммерческим организациям	010	0900	0907	4849900	600		1407,0	1413,9
Субсидии бюджетным учреждениям	010	0900	0907	4849900	610		1407,0	1413,9
Субсидии бюджетным учреждениям на финансовое обеспечение государственного задания на оказание государственных услуг (выполнение работ)	010	0900	0907	4849900	611		1407,0	1413,9
Областные средства	*010*	*0900*	*0907*	*4849900*	*611*	*1*	*1407,0*	*1413,9*
Другие вопросы в области здравоохранения	010	0900	0909				4182291,1	5141687,8
Руководство и управление в сфере установленных функций	010	0900	0909	0010000			2099,0	2099,0
Осуществление переданных полномочий Российской Федерации в сфере охраны здоровья граждан	010	0900	0909	0014900			2099,0	2099,0
Расходы на выплаты персоналу в целях обеспечения выполнения функций государственными органами, казенными учреждениями, органами управления государственными внебюджетными фондами	010	0900	0909	0014900	100		2099,0	2099,0
Расходы на выплаты персоналу государственных органов	010	0900	0909	0014900	120		2099,0	2099,0
Фонд оплаты труда и страховые взносы	010	0900	0909	0014900	121		2099,0	2099,0
Федеральные средства	*010*	*0900*	*0909*	*0014900*	*121*	*2*	*2099,0*	*2099,0*
Бюджетные инвестиции в объекты капитального строительства, не включенные в целевые программы	010	0900	0909	1020000			300000,0	
Бюджетные инвестиции в объекты капитального строительства государственной собственности субъектов Российской Федерации (объекты капитального строительства собственности муниципальных образований)	010	0900	0909	1020100			300000,0	
Бюджетные инвестиции в объекты капитального строительства государственной собственности субъектов Российской Федерации	010	0900	0909	1020101			300000,0	
Бюджетные инвестиции	010	0900	0909	1020101	400		300000,0	
Бюджетные инвестиции в объекты государственной собственности государственным учреждениям	010	0900	0909	1020101	410		300000,0	
Бюджетные инвестиции в объекты государственной собственности бюджетным учреждениям вне рамок государственного оборонного заказа	010	0900	0909	1020101	413		300000,0	
Федеральные средства	*010*	*0900*	*0909*	*1020101*	*413*	*2*	*300000,0*	
Учреждения, обеспечивающие предоставление услуг в сфере здравоохранения	010	0900	0909	4690000			114445,0	130803,0
Обеспечение деятельности (оказание услуг) подведомственных учреждений	010	0900	0909	4699900			114445,0	130803,0
Расходы на выплаты персоналу в целях обеспечения выполнения функций государственными органами, казенными учреждениями, органами управления государственными внебюджетными фондами	010	0900	0909	4699900	100		9435,9	9441,3
Расходы на выплаты персоналу казенных учреждений	010	0900	0909	4699900	110		9435,9	9441,3
Фонд оплаты труда и страховые взносы	010	0900	0909	4699900	111		9389,5	9389,5
Областные средства	*010*	*0900*	*0909*	*4699900*	*111*	*1*	*9389,5*	*9389,5*
Иные выплаты персоналу, за исключением фонда оплаты труда	010	0900	0909	4699900	112		46,4	51,8
Областные средства	*010*	*0900*	*0909*	*4699900*	*112*	*1*	*46,4*	*51,8*
Закупка товаров, работ и услуг для государственных нужд	010	0900	0909	4699900	200		7609,6	7982,5
Иные закупки товаров, работ и услуг для государственных нужд	010	0900	0909	4699900	240		7609,6	7982,5
Закупка товаров, работ и услуг в сфере информационно-коммуникационных технологий	010	0900	0909	4699900	242		127,7	134,0
Областные средства	*010*	*0900*	*0909*	*4699900*	*242*	*1*	*127,7*	*134,0*
Прочая закупка товаров, работ и услуг для государственных нужд	010	0900	0909	4699900	244		7481,9	7848,5
Областные средства	*010*	*0900*	*0909*	*4699900*	*244*	*1*	*7481,9*	*7848,5*
Предоставление субсидий бюджетным, автономным учреждениям и иным некоммерческим организациям	010	0900	0909	4699900	600		97373,9	113352,4
Субсидии бюджетным учреждениям	010	0900	0909	4699900	610		97373,9	113352,4
Субсидии бюджетным учреждениям на финансовое обеспечение государственного задания на оказание государственных услуг (выполнение работ)	010	0900	0909	4699900	611		95451,9	96227,6
Областные средства	*010*	*0900*	*0909*	*4699900*	*611*	*1*	*95451,9*	*96227,6*
Субсидии бюджетным учреждениям на иные цели	010	0900	0909	4699900	612		1922,0	17124,8
Областные средства	*010*	*0900*	*0909*	*4699900*	*612*	*1*	*1922,0*	*17124,8*
Иные бюджетные ассигнования	010	0900	0909	4699900	800		25,6	26,8
Уплата налогов, сборов и иных платежей	010	0900	0909	4699900	850		25,6	26,8
Уплата прочих налогов, сборов и иных платежей	010	0900	0909	4699900	852		25,6	26,8
Областные средства	*010*	*0900*	*0909*	*4699900*	*852*	*1*	*25,6*	*26,8*
Реализация государственных функций в области здравоохранения	010	0900	0909	4850000			7836,7	7952,5
Осуществление организационных мероприятий по обеспечению граждан лекарственными препаратами, предназначенными для лечения больных злокачественными новообразованиями лимфоидной, кроветворной и родственных им тканей, гемофилией, муковисцидозом, гипофизарным нанизмом, болезнью Гоше, рассеянным склерозом, а также после трансплантации органов и (или) тканей	010	0900	0909	4851400			5474,1	5474,1
Закупка товаров, работ и услуг для государственных нужд	010	0900	0909	4851400	200		5474,1	5474,1
Иные закупки товаров, работ и услуг для государственных нужд	010	0900	0909	4851400	240		5474,1	5474,1
Прочая закупка товаров, работ и услуг для государственных нужд	010	0900	0909	4851400	244		5474,1	5474,1
Федеральные средства	*010*	*0900*	*0909*	*4851400*	*244*	*2*	*5474,1*	*5474,1*
Мероприятия в области здравоохранения, спорта и физической культуры, туризма	010	0900	0909	4859700			2362,6	2478,4
Предоставление субсидий бюджетным, автономным учреждениям и иным некоммерческим организациям	010	0900	0909	4859700	600		2362,6	2478,4
Субсидии бюджетным учреждениям	010	0900	0909	4859700	610		2362,6	2478,4
Субсидии бюджетным учреждениям на финансовое обеспечение государственного задания на оказание государственных услуг (выполнение работ)	010	0900	0909	4859700	611		1836,6	1926,6
Областные средства	*010*	*0900*	*0909*	*4859700*	*611*	*1*	*1836,6*	*1926,6*
Субсидии бюджетным учреждениям на иные цели	010	0900	0909	4859700	612		526,0	551,8
Областные средства	*010*	*0900*	*0909*	*4859700*	*612*	*1*	*526,0*	*551,8*
Дома ребенка	010	0900	0909	4860000			52164,8	58133,9
Обеспечение деятельности (оказание услуг) подведомственных учреждений	010	0900	0909	4869900			52164,8	58133,9
Расходы на выплаты персоналу в целях обеспечения выполнения функций государственными органами, казенными учреждениями, органами управления государственными внебюджетными фондами	010	0900	0909	4869900	100		36560,6	36562,7
Расходы на выплаты персоналу казенных учреждений	010	0900	0909	4869900	110		36560,6	36562,7
Фонд оплаты труда и страховые взносы	010	0900	0909	4869900	111		36516,9	36516,9
Областные средства	*010*	*0900*	*0909*	*4869900*	*111*	*1*	*36516,9*	*36516,9*
Иные выплаты персоналу, за исключением фонда оплаты труда	010	0900	0909	4869900	112		43,7	45,8
Областные средства	*010*	*0900*	*0909*	*4869900*	*112*	*1*	*43,7*	*45,8*
Закупка товаров, работ и услуг для государственных нужд	010	0900	0909	4869900	200		15580,5	21546,3
Иные закупки товаров, работ и услуг для государственных нужд	010	0900	0909	4869900	240		15580,5	21546,3
Закупка товаров, работ и услуг в сфере информационно-коммуникационных технологий	010	0900	0909	4869900	242		155,1	162,7
Областные средства	*010*	*0900*	*0909*	*4869900*	*242*	*1*	*155,1*	*162,7*
Прочая закупка товаров, работ и услуг для государственных нужд	010	0900	0909	4869900	244		15425,4	21383,6
Областные средства	*010*	*0900*	*0909*	*4869900*	*244*	*1*	*15425,4*	*21383,6*
Иные бюджетные ассигнования	010	0900	0909	4869900	800		23,7	24,9
Уплата налогов, сборов и иных платежей	010	0900	0909	4869900	850		23,7	24,9
Уплата налога на имущество организаций и земельного налога	010	0900	0909	4869900	851		5,2	5,5
Областные средства	*010*	*0900*	*0909*	*4869900*	*851*	*1*	*5,2*	*5,5*
Уплата прочих налогов, сборов и иных платежей	010	0900	0909	4869900	852		18,5	19,4
Областные средства	*010*	*0900*	*0909*	*4869900*	*852*	*1*	*18,5*	*19,4*
Социальная помощь	010	0900	0909	5050000			3143432,8	4124933,3
Федеральный закон от 29 ноября 2010 года № 326-ФЗ «Об обязательном медицинском страховании в Российской Федерации»	010	0900	0909	5051700			3143432,8	4124933,3
Выполнение территориальной программы обязательного медицинского страхования в рамках базовой программы обязательного медицинского страхования	010	0900	0909	5051702			2505957,6	3434629,8
Межбюджетные трансферты	010	0900	0909	5051702	500		2505957,6	3434629,8
Межбюджетные трансферты бюджету Федерального фонда обязательного медицинского страхования	010	0900	0909	5051702	560		2505957,6	3434629,8
Областные средства	*010*	*0900*	*0909*	*5051702*	*560*	*1*	*2505957,6*	*3434629,8*
Проведение одноканального финансирования медицинских организаций, работающих в системе обязательного медицинского страхования, в рамках территориальной программы обязательного медицинского страхования	010	0900	0909	5051706			637475,2	690303,5
Межбюджетные трансферты	010	0900	0909	5051706	500		637475,2	690303,5
Межбюджетные трансферты бюджетам территориальных фондов обязательного медицинского страхования	010	0900	0909	5051706	580		637475,2	690303,5
Областные средства	*010*	*0900*	*0909*	*5051706*	*580*	*1*	*637475,2*	*690303,5*
Региональные целевые программы	010	0900	0909	5220000			321020,4	260450,4
Долгосрочная областная целевая программа «Социальная поддержка инвалидов (доступная среда) на 2012-2014 годы»	010	0900	0909	5220100			3250,0	
Предоставление субсидий бюджетным, автономным учреждениям и иным некоммерческим организациям	010	0900	0909	5220100	600		3250,0	
Субсидии бюджетным учреждениям	010	0900	0909	5220100	610		3250,0	
Субсидии бюджетным учреждениям на иные цели	010	0900	0909	5220100	612		3250,0	
Областные средства	*010*	*0900*	*0909*	*5220100*	*612*	*1*	*3250,0*	
Долгосрочная областная целевая программа «Предупреждение заболеваний социального характера и борьба с ними в Орловской области на 2011-2015 годы»	010	0900	0909	5220400			21939,0	19813,0
Подпрограмма «ВИЧ- инфекция»	010	0900	0909	5220401			7454,0	9639,0
Предоставление субсидий бюджетным, автономным учреждениям и иным некоммерческим организациям	010	0900	0909	5220401	600		7454,0	9639,0
Субсидии бюджетным учреждениям	010	0900	0909	5220401	610		7454,0	9639,0
Субсидии бюджетным учреждениям на иные цели	010	0900	0909	5220401	612		7454,0	9639,0
Областные средства	*010*	*0900*	*0909*	*5220401*	*612*	*1*	*7454,0*	*9639,0*
Подпрограмма «Вакцинопрофилактика»	010	0900	0909	5220402			1220,0	1220,0

Продолжение на 44-й стр.

Продолжение. Начало на 2-й стр.

Предоставление субсидий бюджетным, автономным учреждениям и иным некоммерческим организациям	010	0900	0909	5220402	600		1220,0	1220,0
Субсидии бюджетным учреждениям	010	0900	0909	5220402	610		1220,0	1220,0
Субсидии бюджетным учреждениям на иные цели	010	0900	0909	5220402	612		1220,0	1220,0
Областные средства	*010*	*0900*	*0909*	*5220402*	*612*	*1*	*1220,0*	*1220,0*
Подпрограмма «Туберкулез»	010	0900	0909	5220403			2200,0	2200,0
Предоставление субсидий бюджетным, автономным учреждениям и иным некоммерческим организациям	010	0900	0909	5220403	600		2200,0	2200,0
Субсидии бюджетным учреждениям	010	0900	0909	5220403	610		2200,0	2200,0
Субсидии бюджетным учреждениям на иные цели	010	0900	0909	5220403	612		2200,0	2200,0
Областные средства	*010*	*0900*	*0909*	*5220403*	*612*	*1*	*2200,0*	*2200,0*
Подпрограмма «Сахарный диабет»	010	0900	0909	5220404			290,0	90,0
Предоставление субсидий бюджетным, автономным учреждениям и иным некоммерческим организациям	010	0900	0909	5220404	600		290,0	90,0
Субсидии бюджетным учреждениям	010	0900	0909	5220404	610		290,0	90,0
Субсидии бюджетным учреждениям на иные цели	010	0900	0909	5220404	612		290,0	90,0
Областные средства	*010*	*0900*	*0909*	*5220404*	*612*	*1*	*290,0*	*90,0*
Подпрограмма «Инфекции, передаваемые половым путем»	010	0900	0909	5220405			500,0	500,0
Предоставление субсидий бюджетным, автономным учреждениям и иным некоммерческим организациям	010	0900	0909	5220405	600		500,0	500,0
Субсидии бюджетным учреждениям	010	0900	0909	5220405	610		500,0	500,0
Субсидии бюджетным учреждениям на иные цели	010	0900	0909	5220405	612		500,0	500,0
Областные средства	*010*	*0900*	*0909*	*5220405*	*612*	*1*	*500,0*	*500,0*
Подпрограмма «Развитие медицины катастроф Орловской области»	010	0900	0909	5220406			555,0	500,0
Предоставление субсидий бюджетным, автономным учреждениям и иным некоммерческим организациям	010	0900	0909	5220406	600		555,0	500,0
Субсидии бюджетным учреждениям	010	0900	0909	5220406	610		555,0	500,0
Субсидии бюджетным учреждениям на иные цели	010	0900	0909	5220406	612		555,0	500,0
Областные средства	*010*	*0900*	*0909*	*5220406*	*612*	*1*	*555,0*	*500,0*
Подпрограмма «Вирусные гепатиты»	010	0900	0909	5220407			3400,0	3400,0
Предоставление субсидий бюджетным, автономным учреждениям и иным некоммерческим организациям	010	0900	0909	5220407	600		3400,0	3400,0
Субсидии бюджетным учреждениям	010	0900	0909	5220407	610		3400,0	3400,0
Субсидии бюджетным учреждениям на иные цели	010	0900	0909	5220407	612		3400,0	3400,0
Областные средства	*010*	*0900*	*0909*	*5220407*	*612*	*1*	*3400,0*	*3400,0*
Подпрограмма «Онкология»	010	0900	0909	5220408			5500,0	1900,0
Предоставление субсидий бюджетным, автономным учреждениям и иным некоммерческим организациям	010	0900	0909	5220408	600		5500,0	1900,0
Субсидии бюджетным учреждениям	010	0900	0909	5220408	610		5500,0	1900,0
Субсидии бюджетным учреждениям на иные цели	010	0900	0909	5220408	612		5500,0	1900,0
Областные средства	*010*	*0900*	*0909*	*5220408*	*612*	*1*	*5500,0*	*1900,0*
Подпрограмма «Психические расстройства»	010	0900	0909	5220409			820,0	364,0
Предоставление субсидий бюджетным, автономным учреждениям и иным некоммерческим организациям	010	0900	0909	5220409	600		820,0	364,0
Субсидии бюджетным учреждениям	010	0900	0909	5220409	610		820,0	364,0
Субсидии бюджетным учреждениям на иные цели	010	0900	0909	5220409	612		820,0	364,0
Областные средства	*010*	*0900*	*0909*	*5220409*	*612*	*1*	*820,0*	*364,0*
Подпрограмма «Нравственное, патриотическое воспитание и подготовка граждан к военной службе на 2013-2020 годы» государственной программы Орловской области «Молодежь Орловщины на 2013-2020 годы»	010	0900	0909	5221400			4790,4	5318,4
Предоставление субсидий бюджетным, автономным учреждениям и иным некоммерческим организациям	010	0900	0909	5221400	600		4790,4	5318,4
Субсидии бюджетным учреждениям	010	0900	0909	5221400	610		4790,4	5318,4
Субсидии бюджетным учреждениям на иные цели	010	0900	0909	5221400	612		4790,4	5318,4
Областные средства	*010*	*0900*	*0909*	*5221400*	*612*	*1*	*4790,4*	*5318,4*
Подпрограмма «Комплексные меры противодействия злоупотреблению наркотиками и их незаконному обороту на 2013-2020 годы» государственной программы Орловской области «Молодежь Орловщины на 2013-2020 годы»	010	0900	0909	5221800			400,0	400,0
Предоставление субсидий бюджетным, автономным учреждениям и иным некоммерческим организациям	010	0900	0909	5221800	600		400,0	400,0
Субсидии бюджетным учреждениям	010	0900	0909	5221800	610		400,0	400,0
Субсидии бюджетным учреждениям на иные цели	010	0900	0909	5221800	612		400,0	400,0
Областные средства	*010*	*0900*	*0909*	*5221800*	*612*	*1*	*400,0*	*400,0*
Долгосрочная областная целевая программа «Формирование здорового образа жизни у населения Орловской области на 2012-2016 годы»	010	0900	0909	5222200			1000,0	1000,0
Предоставление субсидий бюджетным, автономным учреждениям и иным некоммерческим организациям	010	0900	0909	5222200	600		1000,0	1000,0
Субсидии бюджетным учреждениям	010	0900	0909	5222200	610		1000,0	1000,0
Субсидии бюджетным учреждениям на иные цели	010	0900	0909	5222200	612		1000,0	1000,0
Областные средства	*010*	*0900*	*0909*	*5222200*	*612*	*1*	*1000,0*	*1000,0*
Долгосрочная областная целевая программа «Развитие информационного общества на территории Орловской области (2011-2018 годы)»	010	0900	0909	5222300			54450,0	
Закупка товаров, работ и услуг для государственных нужд	010	0900	0909	5222300	200		54450,0	
Иные закупки товаров, работ и услуг для государственных нужд	010	0900	0909	5222300	240		54450,0	
Закупка товаров, работ и услуг в сфере информационно-коммуникационных технологий	010	0900	0909	5222300	242		54450,0	
Областные средства	*010*	*0900*	*0909*	*5222300*	*242*	*1*	*54450,0*	
Долгосрочная областная целевая программа «Кадры учреждений здравоохранения Орловской области на 2012 -2015 годы»	010	0900	0909	5224400			29191,0	27919,0
Социальное обеспечение и иные выплаты населению	010	0900	0909	5224400	300		6440,0	5168,0
Социальные выплаты гражданам, кроме публичных нормативных социальных выплат	010	0900	0909	5224400	320		3680,0	3680,0
Пособия и компенсации гражданам и иные социальные выплаты, кроме публичных нормативных обязательств	010	0900	0909	5224400	321		3680,0	3680,0
Областные средства	*010*	*0900*	*0909*	*5224400*	*321*	*1*	*3680,0*	*3680,0*
Иные выплаты населению	010	0900	0909	5224400	360		2760,0	1488,0
Областные средства	*010*	*0900*	*0909*	*5224400*	*360*	*1*	*2760,0*	*1488,0*
Предоставление субсидий бюджетным, автономным учреждениям и иным некоммерческим организациям	010	0900	0909	5224400	600		22751,0	22751,0
Субсидии бюджетным учреждениям	010	0900	0909	5224400	610		22751,0	22751,0
Субсидии бюджетным учреждениям на иные цели	010	0900	0909	5224400	612		22751,0	22751,0
Областные средства	*010*	*0900*	*0909*	*5224400*	*612*	*1*	*22751,0*	*22751,0*
Долгосрочная областная целевая программа «Первоочередные мероприятия по профилактике, диагностике и лечению сердечно-сосудистых заболеваний на 2011 - 2015 годы»	010	0900	0909	5224500			12000,0	12000,0
Предоставление субсидий бюджетным, автономным учреждениям и иным некоммерческим организациям	010	0900	0909	5224500	600		12000,0	12000,0
Субсидии бюджетным учреждениям	010	0900	0909	5224500	610		12000,0	12000,0
Субсидии бюджетным учреждениям на иные цели	010	0900	0909	5224500	612		12000,0	12000,0
Областные средства	*010*	*0900*	*0909*	*5224500*	*612*	*1*	*12000,0*	*12000,0*
Долгосрочная областная целевая программа «Оснащение учреждений детства и родовспоможения современным медицинским оборудованием» на 2010-2015 годы	010	0900	0909	5225400			194000,0	194000,0
Предоставление субсидий бюджетным, автономным учреждениям и иным некоммерческим организациям	010	0900	0909	5225400	600		194000,0	194000,0
Субсидии бюджетным учреждениям	010	0900	0909	5225400	610		194000,0	194000,0
Субсидии бюджетным учреждениям на иные цели	010	0900	0909	5225400	612		194000,0	194000,0
Областные средства	*010*	*0900*	*0909*	*5225400*	*612*	*1*	*194000,0*	*194000,0*
Межведомственная инвестиционная программа	010	0900	0909	5520000			100000,0	359100,0
Государственная программа Орловской области «Подготовка и проведение празднования 450-летия основания города Орла (2012-2016 годы)» в рамках межведомственной инвестиционной программы	010	0900	0909	5524100			100000,0	359100,0
Подпрограмма «Улучшение материально-технической базы учреждений здравоохранения в рамках мероприятий, связанных с подготовкой и проведением празднования 450-летия основания города Орла»	010	0900	0909	5524102			100000,0	359100,0
Бюджетные инвестиции	010	0900	0909	5524102	400		100000,0	359100,0
Бюджетные инвестиции в объекты государственной собственности государственным учреждениям	010	0900	0909	5524102	410		100000,0	359100,0
Бюджетные инвестиции в объекты государственной собственности бюджетным учреждениям вне рамок государственного оборонного заказа	010	0900	0909	5524102	413		100000,0	359100,0
Областные средства	*010*	*0900*	*0909*	*5524102*	*413*	*1*	*100000,0*	*359100,0*
Закон Орловской области от 13 августа 2009 года № 942-ОЗ «О льготном лекарственном обеспечении отдельных категорий граждан в Орловской области»	010	0900	0909	6670000			141292,4	198215,7
Закупка товаров, работ и услуг для государственных нужд	010	0900	0909	6670000	200		18368,3	25768,3
Иные закупки товаров, работ и услуг для государственных нужд	010	0900	0909	6670000	240		18368,3	25768,3
Прочая закупка товаров, работ и услуг для государственных нужд	010	0900	0909	6670000	244		18368,3	25768,3
Областные средства	*010*	*0900*	*0909*	*6670000*	*244*	*1*	*18368,3*	*25768,3*
Социальное обеспечение и иные выплаты населению	010	0900	0909	6670000	300		122924,1	172447,4
Социальные выплаты гражданам, кроме публичных нормативных социальных выплат	010	0900	0909	6670000	320		122924,1	172447,4
Приобретение товаров, работ, услуг в пользу граждан	010	0900	0909	6670000	323		122924,1	172447,4
Областные средства	*010*	*0900*	*0909*	*6670000*	*323*	*1*	*122924,1*	*172447,4*
СОЦИАЛЬНАЯ ПОЛИТИКА	**010**	**1000**					**4681126,0**	**5012102,9**
Пенсионное обеспечение	010	1000	1001				115921,8	121290,8
Доплаты к пенсиям, дополнительное пенсионное обеспечение	010	1000	1001	4910000			115921,8	121290,8
Закупка товаров, работ и услуг для государственных нужд	010	1000	1001	4910000	200		100,0	100,0
Иные закупки товаров, работ и услуг для государственных нужд	010	1000	1001	4910000	240		100,0	100,0
Прочая закупка товаров, работ и услуг для государственных нужд	010	1000	1001	4910000	244		100,0	100,0
Областные средства	*010*	*1000*	*1001*	*4910000*	*244*	*1*	*100,0*	*100,0*
Социальное обеспечение и иные выплаты населению	010	1000	1001	4910000	300		115821,8	121190,8
Публичные нормативные социальные выплаты гражданам	010	1000	1001	4910000	310		6250,8	6250,8
Пособия и компенсации по публичным нормативным обязательствам	010	1000	1001	4910000	313		6250,8	6250,8
Областные средства	*010*	*1000*	*1001*	*4910000*	*313*	*1*	*6250,8*	*6250,8*
Социальные выплаты гражданам, кроме публичных нормативных социальных выплат	010	1000	1001	4910000	320		109571,0	114940,0
Пособия и компенсации гражданам и иные социальные выплаты, кроме публичных нормативных обязательств	010	1000	1001	4910000	321		109571,0	114940,0
Областные средства	*010*	*1000*	*1001*	*4910000*	*321*	*1*	*109571,0*	*114940,0*
Социальное обслуживание населения	010	1000	1002				1227844,0	1251018,1
Дома-интернаты для престарелых и инвалидов	010	1000	1002	5010000			329294,5	334844,5
Обеспечение деятельности (оказание услуг) подведомственных учреждений	010	1000	1002	5019900			329294,5	334844,5
Предоставление субсидий бюджетным, автономным учреждениям и иным некоммерческим организациям	010	1000	1002	5019900	600		329294,5	334844,5
Субсидии бюджетным учреждениям	010	1000	1002	5019900	610		329294,5	334844,5
Субсидии бюджетным учреждениям на финансовое обеспечение государственного задания на оказание государственных услуг (выполнение работ)	010	1000	1002	5019900	611		328051,5	333601,5
Областные средства	*010*	*1000*	*1002*	*5019900*	*611*	*1*	*328051,5*	*333601,5*
Субсидии бюджетным учреждениям на иные цели	010	1000	1002	5019900	612		1243,0	1243,0
Областные средства	*010*	*1000*	*1002*	*5019900*	*612*	*1*	*1243,0*	*1243,0*
Социальная помощь	010	1000	1002	5050000			9747,2	9747,2
Федеральный закон от 24 ноября 1995 года № 181-ФЗ «О социальной защите инвалидов в Российской Федерации»	010	1000	1002	5050200			9747,2	9747,2

Обеспечение инвалидов техническими средствами реабилитации, включая изготовление и ремонт протезно-ортопедических изделий	010	1000	1002	5050201			9747,2	9747,2
Расходы на выплаты персоналу в целях обеспечения выполнения функций государственными органами, казенными учреждениями, органами управления государственными внебюджетными фондами	010	1000	1002	5050201	100		7386,4	7386,4
Расходы на выплаты персоналу казенных учреждений	010	1000	1002	5050201	110		7386,4	7386,4
Фонд оплаты труда и страховые взносы	010	1000	1002	5050201	111		7206,4	7206,4
Федеральные средства	*010*	*1000*	*1002*	*5050201*	*111*	*2*	*7206,4*	*7206,4*
Иные выплаты персоналу, за исключением фонда оплаты труда	010	1000	1002	5050201	112		180,0	180,0
Федеральные средства	*010*	*1000*	*1002*	*5050201*	*112*	*2*	*180,0*	*180,0*
Закупка товаров, работ и услуг для государственных нужд	010	1000	1002	5050201	200		2360,8	2360,8
Иные закупки товаров, работ и услуг для государственных нужд	010	1000	1002	5050201	240		2360,8	2360,8
Закупка товаров, работ и услуг в сфере информационно-коммуникационных технологий	010	1000	1002	5050201	242		2199,0	2199,0
Федеральные средства	*010*	*1000*	*1002*	*5050201*	*242*	*2*	*2199,0*	*2199,0*
Прочая закупка товаров, работ и услуг для государственных нужд	010	1000	1002	5050201	244		161,8	161,8
Федеральные средства	*010*	*1000*	*1002*	*5050201*	*244*	*2*	*161,8*	*161,8*
Учреждения социального обслуживания населения	010	1000	1002	5080000			888802,3	906426,4
Обеспечение деятельности (оказание услуг) подведомственных учреждений	010	1000	1002	5089900			888802,3	906426,4
Расходы на выплаты персоналу в целях обеспечения выполнения функций государственными органами, казенными учреждениями, органами управления государственными внебюджетными фондами	010	1000	1002	5089900	100		125640,5	125645,8
Расходы на выплаты персоналу казенных учреждений	010	1000	1002	5089900	110		125640,5	125645,8
Фонд оплаты труда и страховые взносы	010	1000	1002	5089900	111		125536,0	125536,0
Областные средства	*010*	*1000*	*1002*	*5089900*	*111*	*1*	*125536,0*	*125536,0*
Иные выплаты персоналу, за исключением фонда оплаты труда	010	1000	1002	5089900	112		104,5	109,8
Областные средства	*010*	*1000*	*1002*	*5089900*	*112*	*1*	*104,5*	*109,8*
Закупка товаров, работ и услуг для государственных нужд	010	1000	1002	5089900	200		13777,5	14643,7
Иные закупки товаров, работ и услуг для государственных нужд	010	1000	1002	5089900	240		13777,5	14643,7
Закупка товаров, работ и услуг в сфере информационно-коммуникационных технологий	010	1000	1002	5089900	242		4039,9	4238,5
Областные средства	*010*	*1000*	*1002*	*5089900*	*242*	*1*	*4039,9*	*4238,5*
Прочая закупка товаров, работ и услуг для государственных нужд	010	1000	1002	5089900	244		9737,6	10405,2
Областные средства	*010*	*1000*	*1002*	*5089900*	*244*	*1*	*9737,6*	*10405,2*
Предоставление субсидий бюджетным, автономным учреждениям и иным некоммерческим организациям	010	1000	1002	5089900	600		749261,6	766008,2
Субсидии бюджетным учреждениям	010	1000	1002	5089900	610		749261,6	766008,2
Субсидии бюджетным учреждениям на финансовое обеспечение государственного задания на оказание государственных услуг (выполнение работ)	010	1000	1002	5089900	611		747706,6	764453,2
Областные средства	*010*	*1000*	*1002*	*5089900*	*611*	*1*	*747706,6*	*764453,2*
Субсидии бюджетным учреждениям на иные цели	010	1000	1002	5089900	612		1555,0	1555,0
Областные средства	*010*	*1000*	*1002*	*5089900*	*612*	*1*	*1555,0*	*1555,0*
Иные бюджетные ассигнования	010	1000	1002	5089900	800		122,7	128,7
Уплата налогов, сборов и иных платежей	010	1000	1002	5089900	850		122,7	128,7
Уплата налога на имущество организаций и земельного налога	010	1000	1002	5089900	851		85,7	89,9
Областные средства	*010*	*1000*	*1002*	*5089900*	*851*	*1*	*85,7*	*89,9*
Уплата прочих налогов, сборов и иных платежей	010	1000	1002	5089900	852		37,0	38,8
Областные средства	*010*	*1000*	*1002*	*5089900*	*852*	*1*	*37,0*	*38,8*
Социальное обеспечение населения	010	1000	1003				2978707,0	3156341,8
Социальная помощь	010	1000	1003	5050000			2851407,1	3021022,0
Закон Российской Федерации от 15 мая 1991 года № 1244-1 «О социальной защите граждан, подвергшихся воздействию радиации вследствие катастрофы на Чернобыльской АЭС»	010	1000	1003	5050100			66100,5	66100,5
Пособие по уходу за ребенком гражданам, подвергшимся воздействию радиации вследствие радиационных аварий	010	1000	1003	5050103			66100,5	66100,5
Социальное обеспечение и иные выплаты населению	010	1000	1003	5050103	300		66100,5	66100,5
Иные выплаты населению	010	1000	1003	5050103	360		66100,5	66100,5
Федеральные средства	*010*	*1000*	*1003*	*5050103*	*360*	*2*	*66100,5*	*66100,5*
Федеральный закон от 24 ноября 1995 года № 181-ФЗ «О социальной защите инвалидов в Российской Федерации»	010	1000	1003	5050200			184101,0	184101,0
Обеспечение инвалидов техническими средствами реабилитации, включая изготовление и ремонт протезно-ортопедических изделий	010	1000	1003	5050201			184101,0	184101,0
Закупка товаров, работ и услуг для государственных нужд	010	1000	1003	5050201	200		4243,3	4243,3
Иные закупки товаров, работ и услуг для государственных нужд	010	1000	1003	5050201	240		4243,3	4243,3
Прочая закупка товаров, работ и услуг для государственных нужд	010	1000	1003	5050201	244		4243,3	4243,3
Федеральные средства	*010*	*1000*	*1003*	*5050201*	*244*	*2*	*4243,3*	*4243,3*
Социальное обеспечение и иные выплаты населению	010	1000	1003	5050201	300		179857,7	179857,7
Социальные выплаты гражданам, кроме публичных нормативных социальных выплат	010	1000	1003	5050201	320		179857,7	179857,7
Приобретение товаров, работ, услуг в пользу граждан	010	1000	1003	5050201	323		179857,7	179857,7
Федеральные средства	*010*	*1000*	*1003*	*5050201*	*323*	*2*	*179857,7*	*179857,7*
Федеральный закон от 17 июля 1999 года № 178-ФЗ «О государственной социальной помощи»	010	1000	1003	5050300			20292,9	20292,9
Оказание государственной социальной помощи отдельным категориям граждан в части оплаты санаторно-курортного лечения, а также проезда на междугородном транспорте к месту лечения и обратно	010	1000	1003	5050301			20292,9	20292,9
Закупка товаров, работ и услуг для государственных нужд	010	1000	1003	5050301	200		42,0	42,0
Иные закупки товаров, работ и услуг для государственных нужд	010	1000	1003	5050301	240		42,0	42,0
Прочая закупка товаров, работ и услуг для государственных нужд	010	1000	1003	5050301	244		42,0	42,0
Федеральные средства	*010*	*1000*	*1003*	*5050301*	*244*	*2*	*42,0*	*42,0*
Социальное обеспечение и иные выплаты населению	010	1000	1003	5050301	300		20250,9	20250,9
Социальные выплаты гражданам, кроме публичных нормативных социальных выплат	010	1000	1003	5050301	320		20250,9	20250,9
Приобретение товаров, работ, услуг в пользу граждан	010	1000	1003	5050301	323		20250,9	20250,9
Федеральные средства	*010*	*1000*	*1003*	*5050301*	*323*	*2*	*20250,9*	*20250,9*
Федеральный закон от 19 мая 1995 года № 81-ФЗ «О государственных пособиях гражданам, имеющим детей»	010	1000	1003	5050500			228333,2	228333,2
Выплата пособий по уходу за ребенком до достижения им возраста полутора лет гражданам, не подлежащим обязательному социальному страхованию на случай временной нетрудоспособности и в связи с материнством	010	1000	1003	5050501			204143,5	204143,5
Социальное обеспечение и иные выплаты населению	010	1000	1003	5050501	300		204143,5	204143,5
Иные выплаты населению	010	1000	1003	5050501	360		204143,5	204143,5
Федеральные средства	*010*	*1000*	*1003*	*5050501*	*360*	*2*	*204143,5*	*204143,5*
Выплата пособий при рождении ребенка гражданам, не подлежащим обязательному социальному страхованию на случай временной нетрудоспособности и в связи с материнством	010	1000	1003	5050507			24189,7	24189,7
Социальное обеспечение и иные выплаты населению	010	1000	1003	5050507	300		24189,7	24189,7
Иные выплаты населению	010	1000	1003	5050507	360		24189,7	24189,7
Федеральные средства	*010*	*1000*	*1003*	*5050507*	*360*	*2*	*24189,7*	*24189,7*
Закон Российской Федерации от 15 января 1993 года № 4301-1 «О статусе Героев Советского Союза, Героев Российской Федерации и полных кавалеров ордена Славы»	010	1000	1003	5050800			45,2	45,2
Социальная поддержка Героев Советского Союза, Героев Российской Федерации и полных кавалеров ордена Славы	010	1000	1003	5050802			45,2	45,2
Социальное обеспечение и иные выплаты населению	010	1000	1003	5050802	300		45,2	45,2
Публичные нормативные социальные выплаты гражданам	010	1000	1003	5050802	310		45,2	45,2
Пособия и компенсации по публичным нормативным обязательствам	010	1000	1003	5050802	313		45,2	45,2
Федеральные средства	*010*	*1000*	*1003*	*5050802*	*313*	*2*	*45,2*	*45,2*
Единовременное пособие беременной жене военнослужащего, проходящего военную службу по призыву, а также ежемесячное пособие на ребенка военнослужащего, проходящего военную службу по призыву	010	1000	1003	5051900			18673,0	19596,4
Социальное обеспечение и иные выплаты населению	010	1000	1003	5051900	300		18673,0	19596,4
Публичные нормативные социальные выплаты гражданам	010	1000	1003	5051900	310		18673,0	19596,4
Пособия и компенсации по публичным нормативным обязательствам	010	1000	1003	5051900	313		18673,0	19596,4
Федеральные средства	*010*	*1000*	*1003*	*5051900*	*313*	*2*	*18673,0*	*19596,4*
Федеральный законом от 12 января 1996 года № 8-ФЗ «О погребении и похоронном деле»	010	1000	1003	5052200			6617,9	6948,9
Закупка товаров, работ и услуг для государственных нужд	010	1000	1003	5052200	200		115,1	120,9
Иные закупки товаров, работ и услуг для государственных нужд	010	1000	1003	5052200	240		115,1	120,9
Прочая закупка товаров, работ и услуг для государственных нужд	010	1000	1003	5052200	244		115,1	120,9
Областные средства	*010*	*1000*	*1003*	*5052200*	*244*	*1*	*115,1*	*120,9*
Социальное обеспечение и иные выплаты населению	010	1000	1003	5052200	300		6502,8	6828,0
Публичные нормативные социальные выплаты гражданам	010	1000	1003	5052200	310		6502,8	6828,0
Пособия и компенсации по публичным нормативным обязательствам	010	1000	1003	5052200	313		6502,8	6828,0
Областные средства	*010*	*1000*	*1003*	*5052200*	*313*	*1*	*6502,8*	*6828,0*
Закон Российской Федерации от 9 июня 1993 года №5142-1 «О донорстве крови и ее компонентов»	010	1000	1003	5052900			27680,8	29066,0
Обеспечение мер социальной поддержки для лиц, награжденных знаком «Почетный донор СССР», «Почетный донор России»	010	1000	1003	5052901			27680,8	29066,0
Социальное обеспечение и иные выплаты населению	010	1000	1003	5052901	300		27680,8	29066,0
Публичные нормативные социальные выплаты гражданам	010	1000	1003	5052901	310		27680,8	29066,0
Пособия и компенсации по публичным нормативным обязательствам	010	1000	1003	5052901	313		27680,8	29066,0
Федеральные средства	*010*	*1000*	*1003*	*5052901*	*313*	*2*	*27680,8*	*29066,0*
Мероприятия в области социальной политики	010	1000	1003	5053300			250045,5	275661,4
Закон Орловской области от 3 декабря 2007 года № 720-ОЗ «О звании «Ветеран труда Орловской области»	010	1000	1003	5053302			250045,5	275661,4
Закупка товаров, работ и услуг для государственных нужд	010	1000	1003	5053302	200		4049,9	4465,5
Иные закупки товаров, работ и услуг для государственных нужд	010	1000	1003	5053302	240		4049,9	4465,5
Прочая закупка товаров, работ и услуг для государственных нужд	010	1000	1003	5053302	244		4049,9	4465,5
Областные средства	*010*	*1000*	*1003*	*5053302*	*244*	*1*	*4049,9*	*4465,5*
Социальное обеспечение и иные выплаты населению	010	1000	1003	5053302	300		245995,6	271195,9
Публичные нормативные социальные выплаты гражданам	010	1000	1003	5053302	310		129593,7	141989,8
Меры социальной поддержки населения по публичным нормативным обязательствам	010	1000	1003	5053302	314		129593,7	141989,8
Областные средства	*010*	*1000*	*1003*	*5053302*	*314*	*1*	*129593,7*	*141989,8*
Социальные выплаты гражданам, кроме публичных нормативных социальных выплат	010	1000	1003	5053302	320		116401,9	129206,1
Пособия и компенсации гражданам и иные социальные выплаты, кроме публичных нормативных обязательств	010	1000	1003	5053302	321		116401,9	129206,1
Областные средства	*010*	*1000*	*1003*	*5053302*	*321*	*1*	*116401,9*	*129206,1*
Федеральный закон от 17 сентября 1998 года № 157-ФЗ «Об иммунопрофилактике инфекционных болезней»	010	1000	1003	5054400			80,0	80,0
Государственные единовременные пособия и ежемесячные денежные компенсации гражданам при возникновении поствакцинальных осложнений	010	1000	1003	5054401			80,0	80,0
Социальное обеспечение и иные выплаты населению	010	1000	1003	5054401	300		80,0	80,0
Публичные нормативные социальные выплаты гражданам	010	1000	1003	5054401	310		80,0	80,0
Пособия и компенсации по публичным нормативным обязательствам	010	1000	1003	5054401	313		80,0	80,0
Федеральные средства	*010*	*1000*	*1003*	*5054401*	*313*	*2*	*80,0*	*80,0*
Выплаты инвалидам компенсаций страховых премий по договорам обязательного страхования гражданской ответственности владельцев транспортных средств	010	1000	1003	5054500			1015,7	1015,7
Закупка товаров, работ и услуг для государственных нужд	010	1000	1003	5054500	200		25,0	25,0
Иные закупки товаров, работ и услуг для государственных нужд	010	1000	1003	5054500	240		25,0	25,0
Прочая закупка товаров, работ и услуг для государственных нужд

Публичные нормативные социальные выплаты гражданам	010	1000	1003	5054500	310		990,7	990,7
Пособия и компенсации по публичным нормативным обязательствам	010	1000	1003	5054500	313		990,7	990,7
Федеральные средства	*010*	*1000*	*1003*	*5054500*	*313*	*2*	*990,7*	*990,7*
Оплата жилищно-коммунальных услуг отдельным категориям граждан	010	1000	1003	5054600			754223,7	806441,1
Закупка товаров, работ и услуг для государственных нужд	010	1000	1003	5054600	200		11146,2	11917,8
Иные закупки товаров, работ и услуг для государственных нужд	010	1000	1003	5054600	240		11146,2	11917,8
Прочая закупка товаров, работ и услуг для государственных нужд	010	1000	1003	5054600	244		11146,2	11917,8
Федеральные средства	*010*	*1000*	*1003*	*5054600*	*244*	*2*	*11146,2*	*11917,8*
Социальное обеспечение и иные выплаты населению	010	1000	1003	5054600	300		743077,5	794523,3
Социальные выплаты гражданам, кроме публичных нормативных социальных выплат	010	1000	1003	5054600	320		743077,5	794523,3
Пособия и компенсации гражданам и иные социальные выплаты, кроме публичных нормативных обязательств	010	1000	1003	5054600	321		743077,5	794523,3
Федеральные средства	*010*	*1000*	*1003*	*5054600*	*321*	*2*	*743077,5*	*794523,3*
Предоставление гражданам субсидий на оплату жилого помещения и коммунальных услуг	010	1000	1003	5054800			157800,0	164932,0
Закупка товаров, работ и услуг для государственных нужд	010	1000	1003	5054800	200		1662,0	1743,0
Иные закупки товаров, работ и услуг для государственных нужд	010	1000	1003	5054800	240		1662,0	1743,0
Прочая закупка товаров, работ и услуг для государственных нужд	010	1000	1003	5054800	244		1662,0	1743,0
Областные средства	*010*	*1000*	*1003*	*5054800*	*244*	*1*	*1662,0*	*1743,0*
Социальное обеспечение и иные выплаты населению	010	1000	1003	5054800	300		156138,0	163189,0
Социальные выплаты гражданам, кроме публичных нормативных социальных выплат	010	1000	1003	5054800	320		156138,0	163189,0
Пособия и компенсации гражданам и иные социальные выплаты, кроме публичных нормативных обязательств	010	1000	1003	5054800	321		156138,0	163189,0
Областные средства	*010*	*1000*	*1003*	*5054800*	*321*	*1*	*156138,0*	*163189,0*
Реализация мер социальной поддержки отдельных категорий граждан	010	1000	1003	5055500			1092992,7	1172910,7
Ежемесячное пособие на ребенка	010	1000	1003	5055510			286340,7	300688,4
Закупка товаров, работ и услуг для государственных нужд	010	1000	1003	5055510	200		1006,7	1082,6
Иные закупки товаров, работ и услуг для государственных нужд	010	1000	1003	5055510	240		1006,7	1082,6
Прочая закупка товаров, работ и услуг для государственных нужд	010	1000	1003	5055510	244		1006,7	1082,6
Областные средства	*010*	*1000*	*1003*	*5055510*	*244*	*1*	*1006,7*	*1082,6*
Социальное обеспечение и иные выплаты населению	010	1000	1003	5055510	300		285334,0	299605,8
Публичные нормативные социальные выплаты гражданам	010	1000	1003	5055510	310		285334,0	299605,8
Пособия и компенсации по публичным нормативным обязательствам	010	1000	1003	5055510	313		285334,0	299605,8
Областные средства	*010*	*1000*	*1003*	*5055510*	*313*	*1*	*285334,0*	*299605,8*
Обеспечение мер социальной поддержки ветеранов труда	010	1000	1003	5055521			785922,3	849869,2
Закупка товаров, работ и услуг для государственных нужд	010	1000	1003	5055521	200		12767,0	13818,1
Иные закупки товаров, работ и услуг для государственных нужд	010	1000	1003	5055521	240		12767,0	13818,1
Прочая закупка товаров, работ и услуг для государственных нужд	010	1000	1003	5055521	244		12767,0	13818,1
Областные средства	*010*	*1000*	*1003*	*5055521*	*244*	*1*	*12767,0*	*13818,1*
Социальное обеспечение и иные выплаты населению	010	1000	1003	5055521	300		773155,3	836051,1
Публичные нормативные социальные выплаты гражданам	010	1000	1003	5055521	310		366243,2	384555,6
Меры социальной поддержки населения по публичным нормативным обязательствам	010	1000	1003	5055521	314		366243,2	384555,6
Областные средства	*010*	*1000*	*1003*	*5055521*	*314*	*1*	*366243,2*	*384555,6*
Социальные выплаты гражданам, кроме публичных нормативных социальных выплат	010	1000	1003	5055521	320		406912,1	451495,5
Пособия и компенсации гражданам и иные социальные выплаты, кроме публичных нормативных обязательств	010	1000	1003	5055521	321		406912,1	451495,5
Областные средства	*010*	*1000*	*1003*	*5055521*	*321*	*1*	*406912,1*	*451495,5*
Обеспечение мер социальной поддержки тружеников тыла	010	1000	1003	5055522			10558,5	11331,9
Закупка товаров, работ и услуг для государственных нужд	010	1000	1003	5055522	200		170,3	182,9
Иные закупки товаров, работ и услуг для государственных нужд	010	1000	1003	5055522	240		170,3	182,9
Прочая закупка товаров, работ и услуг для государственных нужд	010	1000	1003	5055522	244		170,3	182,9
Областные средства	*010*	*1000*	*1003*	*5055522*	*244*	*1*	*170,3*	*182,9*
Социальное обеспечение и иные выплаты населению	010	1000	1003	5055522	300		10388,2	11149,0
Публичные нормативные социальные выплаты гражданам	010	1000	1003	5055522	310		6367,0	6685,4
Меры социальной поддержки населения по публичным нормативным обязательствам	010	1000	1003	5055522	314		6367,0	6685,4
Областные средства	*010*	*1000*	*1003*	*5055522*	*314*	*1*	*6367,0*	*6685,4*
Социальные выплаты гражданам, кроме публичных нормативных социальных выплат	010	1000	1003	5055522	320		4021,2	4463,6
Пособия и компенсации гражданам и иные социальные выплаты, кроме публичных нормативных обязательств	010	1000	1003	5055522	321		4021,2	4463,6
Областные средства	*010*	*1000*	*1003*	*5055522*	*321*	*1*	*4021,2*	*4463,6*
Обеспечение мер социальной поддержки реабилитированных лиц и лиц, признанных пострадавшими от политических репрессий	010	1000	1003	5055530			10171,2	11021,2
Закупка товаров, работ и услуг для государственных нужд	010	1000	1003	5055530	200		158,7	171,8
Иные закупки товаров, работ и услуг для государственных нужд	010	1000	1003	5055530	240		158,7	171,8
Прочая закупка товаров, работ и услуг для государственных нужд	010	1000	1003	5055530	244		158,7	171,8
Областные средства	*010*	*1000*	*1003*	*5055530*	*244*	*1*	*158,7*	*171,8*
Социальное обеспечение и иные выплаты населению	010	1000	1003	5055530	300		10012,5	10849,4
Публичные нормативные социальные выплаты гражданам	010	1000	1003	5055530	310		4507,6	4733,0
Меры социальной поддержки населения по публичным нормативным обязательствам	010	1000	1003	5055530	314		4507,6	4733,0
Областные средства	*010*	*1000*	*1003*	*5055530*	*314*	*1*	*4507,6*	*4733,0*
Социальные выплаты гражданам, кроме публичных нормативных социальных выплат	010	1000	1003	5055530	320		5504,9	6116,4
Пособия и компенсации гражданам и иные социальные выплаты, кроме публичных нормативных обязательств	010	1000	1003	5055530	321		5504,9	6116,4
Областные средства	*010*	*1000*	*1003*	*5055530*	*321*	*1*	*5504,9*	*6116,4*
Оказание других видов социальной помощи	010	1000	1003	5058600			43405,0	45497,0
Закупка товаров, работ и услуг для государственных нужд	010	1000	1003	5058600	200		1338,0	1404,0
Иные закупки товаров, работ и услуг для государственных нужд	010	1000	1003	5058600	240		1338,0	1404,0
Прочая закупка товаров, работ и услуг для государственных нужд	010	1000	1003	5058600	244		1338,0	1404,0
Областные средства	*010*	*1000*	*1003*	*5058600*	*244*	*1*	*1338,0*	*1404,0*
Социальное обеспечение и иные выплаты населению	010	1000	1003	5058600	300		42067,0	44093,0
Социальные выплаты гражданам, кроме публичных нормативных социальных выплат	010	1000	1003	5058600	320		42067,0	44093,0
Пособия и компенсации гражданам и иные социальные выплаты, кроме публичных нормативных обязательств	010	1000	1003	5058600	321		42067,0	44093,0
Областные средства	*010*	*1000*	*1003*	*5058600*	*321*	*1*	*42067,0*	*44093,0*
Реализация государственных функций в области социальной политики	010	1000	1003	5140000			3479,0	3649,0
Мероприятия в области социальной политики	010	1000	1003	5140100			3479,0	3649,0
Закупка товаров, работ и услуг для государственных нужд	010	1000	1003	5140100	200		844,0	885,0
Иные закупки товаров, работ и услуг для государственных нужд	010	1000	1003	5140100	240		844,0	885,0
Прочая закупка товаров, работ и услуг для государственных нужд	010	1000	1003	5140100	244		844,0	885,0
Областные средства	*010*	*1000*	*1003*	*5140100*	*244*	*1*	*844,0*	*885,0*
Предоставление субсидий бюджетным, автономным учреждениям и иным некоммерческим организациям	010	1000	1003	5140100	600		2635,0	2764,0
Субсидии бюджетным учреждениям	010	1000	1003	5140100	610		2635,0	2764,0
Субсидии бюджетным учреждениям на иные цели	010	1000	1003	5140100	612		2635,0	2764,0
Областные средства	*010*	*1000*	*1003*	*5140100*	*612*	*1*	*2635,0*	*2764,0*
Закон Орловской области от 22 августа 2005 года № 529-ОЗ «О гарантиях прав ребенка в Орловской области»	010	1000	1003	6730000			412,4	457,8
Меры социальной поддержки семей, принявших детей-сирот и детей, оставшихся без попечения родителей, на воспитание под опеку (попечительство), в приемную семью	010	1000	1003	6730100			412,4	457,8
Закупка товаров, работ и услуг для государственных нужд	010	1000	1003	6730100	200		6,8	7,6
Иные закупки товаров, работ и услуг для государственных нужд	010	1000	1003	6730100	240		6,8	7,6
Прочая закупка товаров, работ и услуг для государственных нужд	010	1000	1003	6730100	244		6,8	7,6
Областные средства	*010*	*1000*	*1003*	*6730100*	*244*	*1*	*6,8*	*7,6*
Социальное обеспечение и иные выплаты населению	010	1000	1003	6730100	300		405,6	450,2
Социальные выплаты гражданам, кроме публичных нормативных социальных выплат	010	1000	1003	6730100	320		405,6	450,2
Пособия и компенсации гражданам и иные социальные выплаты, кроме публичных нормативных обязательств	010	1000	1003	6730100	321		405,6	450,2
Областные средства	*010*	*1000*	*1003*	*6730100*	*321*	*1*	*405,6*	*450,2*
Закон Орловской области от 2 октября 2003 года № 350-ОЗ «О статусе многодетной семьи в Орловской области и мерах ее социальной поддержки»	010	1000	1003	6750000			123408,5	131213,0
Единовременное пособие многодетной семье	010	1000	1003	6750100			17507,6	18382,9
Социальное обеспечение и иные выплаты населению	010	1000	1003	6750100	300		17507,6	18382,9
Публичные нормативные социальные выплаты гражданам	010	1000	1003	6750100	310		17507,6	18382,9
Пособия и компенсации по публичным нормативным обязательствам	010	1000	1003	6750100	313		17507,6	18382,9
Областные средства	*010*	*1000*	*1003*	*6750100*	*313*	*1*	*17507,6*	*18382,9*
Ежемесячное пособие для многодетной семьи	010	1000	1003	6750200			73922,4	77615,7
Закупка товаров, работ и услуг для государственных нужд	010	1000	1003	6750200	200		390,5	407,9
Иные закупки товаров, работ и услуг для государственных нужд	010	1000	1003	6750200	240		390,5	407,9
Прочая закупка товаров, работ и услуг для государственных нужд	010	1000	1003	6750200	244		390,5	407,9
Областные средства	*010*	*1000*	*1003*	*6750200*	*244*	*1*	*390,5*	*407,9*
Социальное обеспечение и иные выплаты населению	010	1000	1003	6750200	300		73531,9	77207,8
Публичные нормативные социальные выплаты гражданам	010	1000	1003	6750200	310		73531,9	77207,8
Пособия и компенсации по публичным нормативным обязательствам	010	1000	1003	6750200	313		73531,9	77207,8
Областные средства	*010*	*1000*	*1003*	*6750200*	*313*	*1*	*73531,9*	*77207,8*
Меры социальной поддержки	010	1000	1003	6750400			31978,5	35214,4
Закупка товаров, работ и услуг для государственных нужд	010	1000	1003	6750400	200		453,1	503,0
Иные закупки товаров, работ и услуг для государственных нужд	010	1000	1003	6750400	240		453,1	503,0
Прочая закупка товаров, работ и услуг для государственных нужд	010	1000	1003	6750400	244		453,1	503,0
Областные средства	*010*	*1000*	*1003*	*6750400*	*244*	*1*	*453,1*	*503,0*
Социальное обеспечение и иные выплаты населению	010	1000	1003	6750400	300		31525,4	34711,4
Публичные нормативные социальные выплаты гражданам	010	1000	1003	6750400	310		4696,9	4931,8
Меры социальной поддержки населения по публичным нормативным обязательствам	010	1000	1003	6750400	314		4696,9	4931,8
Областные средства	*010*	*1000*	*1003*	*6750400*	*314*	*1*	*4696,9*	*4931,8*
Социальные выплаты гражданам, кроме публичных нормативных социальных выплат	010	1000	1003	6750400	320		26828,5	29779,6
Пособия и компенсации гражданам и иные социальные выплаты, кроме публичных нормативных обязательств	010	1000	1003	6750400	321		26828,5	29779,6
Областные средства	*010*	*1000*	*1003*	*6750400*	*321*	*1*	*26828,5*	*29779,6*
Охрана семьи и детства	010	1000	1004				292247,6	417046,5
Мероприятия по борьбе с беспризорностью, по опеке и попечительству	010	1000	1004	5110000			141,1	141,1
Перевозка несовершеннолетних, самовольно ушедших из семей, детских домов, школ-интернатов, специальных учебно-воспитательных и иных детских учреждений	010	1000	1004	5110200			141,1	141,1
Предоставление субсидий бюджетным, автономным учреждениям и иным некоммерческим организациям	010	1000	1004	5110200	600		141,1	141,1
Субсидии бюджетным учреждениям	010	1000	1004	5110200	610		141,1	141,1
Субсидии бюджетным учреждениям на иные цели	010	1000	1004	5110200	612		141,1	141,1
Федеральные средства	*010*	*1000*	*1004*	*5110200*	*612*	*2*	*141,1*	*141,1*
Реализация государственных функций в области социальной политики	010	1000	1004	5140000			168384,0	288486,0
Ежемесячная денежная выплата, назначаемая в случае рождения третьего ребенка или последующих детей до достижения ребенком возраста трех лет	010	1000	1004	5141500			168384,0	288486,0
Закупка товаров, работ и услуг для государственных нужд	010	1000	1004	5141500	200		300,0	510,0
Иные закупки товаров, работ и услуг для государственных нужд	010	1000	1004	5141500	240		300,0	510,0
Прочая закупка товаров, работ и услуг для государственных нужд	010	1000	1004	5141500	244		300,0	510,0
Областные средства	*010*	*1000*	*1004*	*5141500*	*244*	*1*	*300,0*	*510,0*
Социальное обеспечение и иные выплаты населению	010	1000	1004	5141500	300		168084,0	287976,0
Публичные нормативные социальные выплаты гражданам	010	1000	1004	5141500	310		168084,0	287976,0
Меры социальной поддержки населения по публичным нормативным обязательствам	010	1000	1004	5141500	314		168084,0	287976,0
Областные средства	*010*	*1000*	*1004*	*5141500*	*314*	*1*	*30255,1*	*74873,8*
Федеральные средства	*010*	*1000*	*1004*	*5141500*	*314*	*2*	*137828,9*	*213102,2*
Закон Орловской области от 2 октября 2003 года № 350-ОЗ «О статусе многодетной семьи в Орловской области и мерах ее социальной поддержки»	010	1000	1004	6750000			93937,2	98634,1
Материнский (семейный) капитал для многодетной семьи	010	1000	1004	6750300			93937,2	98634,1
Социальное обеспечение и иные выплаты населению	010	1000	1004	6750300	300		93937,2	98634,1
Публичные нормативные социальные выплаты гражданам	010	1000	1004	6750300	310		93937,2	98634,1
Меры социальной поддержки населения по публичным нормативным обязательствам	010	1000	1004	6750300	314		93937,2	98634,1
Областные средства	*010*	*1000*	*1004*	*6750300*	*314*	*1*	*93937,2*	*98634,1*
Обеспечение полноценным питанием беременных женщин, кормящих матерей, а также детей в возрасте до трех лет	010	1000	1004	6770000			29785,3	29785,3
Предоставление субсидий бюджетным, автономным учреждениям и иным некоммерческим организациям	010	1000	1004	6770000	600		29785,3	29785,3
Субсидии бюджетным учреждениям	010	1000	1004	6770000	610		29785,3	29785,3
Субсидии бюджетным учреждениям на иные цели	010	1000	1004	6770000	612		29785,3	29785,3
Областные средства	*010*	*1000*	*1004*	*6770000*	*612*	*1*	*29785,3*	*29785,3*
Другие вопросы в области социальной политики	010	1000	1006				66405,6	66405,7
Руководство и управление в сфере установленных функций органов государственной власти субъектов Российской Федерации и органов местного самоуправления	010	1000	1006	0020000			60086,4	60086,5
Центральный аппарат	010	1000	1006	0020400			60086,4	60086,5
Расходы на выплаты персоналу в целях обеспечения выполнения функций государственными органами, казенными учреждениями, органами управления государственными внебюджетными фондами	010	1000	1006	0020400	100		51308,4	51326,3
Расходы на выплаты персоналу государственных органов	010	1000	1006	0020400	120		51308,4	51326,3
Фонд оплаты труда и страховые взносы	010	1000	1006	0020400	121		49783,9	49783,9
Областные средства	*010*	*1000*	*1006*	*0020400*	*121*	*1*	*49783,9*	*49783,9*
Иные выплаты персоналу, за исключением фонда оплаты труда	010	1000	1006	0020400	122		1524,5	1542,4
Областные средства	*010*	*1000*	*1006*	*0020400*	*122*	*1*	*1524,5*	*1542,4*
Закупка товаров, работ и услуг для государственных нужд	010	1000	1006	0020400	200		8760,8	8745,2
Иные закупки товаров, работ и услуг для государственных нужд	010	1000	1006	0020400	240		8760,8	8745,2
Закупка товаров, работ и услуг в сфере информационно-коммуникационных технологий	010	1000	1006	0020400	242		3205,2	2974,1
Областные средства	*010*	*1000*	*1006*	*0020400*	*242*	*1*	*3205,2*	*2974,1*
Прочая закупка товаров, работ и услуг для государственных нужд	010	1000	1006	0020400	244		5555,6	5771,1
Областные средства	*010*	*1000*	*1006*	*0020400*	*244*	*1*	*5555,6*	*5771,1*
Иные бюджетные ассигнования	010	1000	1006	0020400	800		17,2	15,0
Уплата налогов, сборов и иных платежей	010	1000	1006	0020400	850		17,2	15,0
Уплата прочих налогов, сборов и иных платежей	010	1000	1006	0020400	852		17,2	15,0
Областные средства	*010*	*1000*	*1006*	*0020400*	*852*	*1*	*17,2*	*15,0*
Социальная помощь	010	1000	1006	5050000			5819,2	5819,2
Федеральный закон от 24 ноября 1995 года № 181-ФЗ «О социальной защите инвалидов в Российской Федерации»	010	1000	1006	5050200			5819,2	5819,2
Обеспечение инвалидов техническими средствами реабилитации, включая изготовление и ремонт протезно-ортопедических изделий	010	1000	1006	5050201			5819,2	5819,2
Расходы на выплаты персоналу в целях обеспечения выполнения функций государственными органами, казенными учреждениями, органами управления государственными внебюджетными фондами	010	1000	1006	5050201	100		4629,2	4629,2
Расходы на выплаты персоналу государственных органов	010	1000	1006	5050201	120		4629,2	4629,2
Фонд оплаты труда и страховые взносы	010	1000	1006	5050201	121		4601,0	4601,0
Федеральные средства	*010*	*1000*	*1006*	*5050201*	*121*	*2*	*4601,0*	*4601,0*
Иные выплаты персоналу, за исключением фонда оплаты труда	010	1000	1006	5050201	122		28,2	28,2
Федеральные средства	*010*	*1000*	*1006*	*5050201*	*122*	*2*	*28,2*	*28,2*
Закупка товаров, работ и услуг для государственных нужд	010	1000	1006	5050201	200		1190,0	1190,0
Иные закупки товаров, работ и услуг для государственных нужд	010	1000	1006	5050201	240		1190,0	1190,0
Закупка товаров, работ и услуг в сфере информационно-коммуникационных технологий	010	1000	1006	5050201	242		1190,0	1190,0
Федеральные средства	*010*	*1000*	*1006*	*5050201*	*242*	*2*	*1190,0*	*1190,0*
Закон Орловской области от 2 августа 2012 года № 1385-ОЗ «О регулировании отдельных правоотношений в сфере обеспечения граждан Российской Федерации бесплатной юридической помощью в Орловской области»	010	1000	1006	6760000			500,0	500,0
Закупка товаров, работ и услуг для государственных нужд	010	1000	1006	6760000	200		500,0	500,0
Иные закупки товаров, работ и услуг для государственных нужд	010	1000	1006	6760000	240		500,0	500,0
Прочая закупка товаров, работ и услуг для государственных нужд	010	1000	1006	6760000	244		500,0	500,0
Областные средства	*010*	*1000*	*1006*	*6760000*	*244*	*1*	*500,0*	*500,0*
Департамент образования, молодежной политики и спорта Орловской области	**011**						**5637442,5**	**5692584,9**
Областные средства	**1**						**5577485,1**	**5632974,4**
Федеральные средства	**2**						**59957,4**	**59610,5**
ОБЩЕГОСУДАРСТВЕННЫЕ ВОПРОСЫ	**011**	**0100**					**8820,2**	**9161,2**
Другие общегосударственные вопросы	011	0100	0113				8820,2	9161,2
Межбюджетные трансферты	011	0100	0113	5210000			8820,2	8911,2
Субвенции бюджетам муниципальных образований для финансового обеспечения расходных обязательств муниципальных образований, возникающих при выполнении государственных полномочий Российской Федерации, субъектов Российской Федерации, переданных для осуществления органам местного самоуправления в установленном порядке	011	0100	0113	5210200			8820,2	8911,2
Формирование и организация деятельности комиссии по делам несовершеннолетних и защите их прав	011	0100	0113	5210207			8820,2	8911,2
Межбюджетные трансферты	011	0100	0113	5210207	500		8820,2	8911,2
Субвенции	011	0100	0113	5210207	530		8820,2	8911,2
Областные средства	*011*	*0100*	*0113*	*5210207*	*530*	*1*	*8820,2*	*8911,2*
Региональные целевые программы	011	0100	0113	5220000				250,0
Подпрограмма «Противодействие коррупции в Орловской области на 2013-2016 годы» государственной программы Орловской области «Повышение эффективности государственного и муниципального управления в Орловской области, поддержка институтов гражданского общества»	011	0100	0113	5220200				250,0
Закупка товаров, работ и услуг для государственных нужд	011	0100	0113	5220200	200			250,0
Иные закупки товаров, работ и услуг для государственных нужд	011	0100	0113	5220200	240			250,0
Прочая закупка товаров, работ и услуг для государственных нужд	011	0100	0113	5220200	244			250,0
Областные средства	*011*	*0100*	*0113*	*5220200*	*244*	*1*		*250,0*
ОБРАЗОВАНИЕ	**011**	**0700**					**5108595,7**	**5154893,3**
Общее образование	011	0700	0702				3955518,9	3976987,3
Школы - детские сады, школы начальные, неполные средние и средние	011	0700	0702	4210000			21588,8	21836,1
Социальные выплаты, установленные Законом Орловской области от 22 августа 2005 года № 533-ОЗ «Об образовании в Орловской области»	011	0700	0702	4215900			361,8	377,8
Выплата ежемесячной денежной компенсации педагогическим работникам государственных образовательных учреждений в целях содействия их обеспечению книгоиздательской продукцией и периодическими изданиями	011	0700	0702	4215901			68,9	70,6
Расходы на выплаты персоналу в целях обеспечения выполнения функций государственными органами, казенными учреждениями, органами управления государственными внебюджетными фондами	011	0700	0702	4215901	100		33,6	33,6
Расходы на выплаты персоналу казенных учреждений	011	0700	0702	4215901	110		33,6	33,6
Иные выплаты персоналу, за исключением фонда оплаты труда	011	0700	0702	4215901	112		33,6	33,6
Областные средства	*011*	*0700*	*0702*	*4215901*	*112*	*1*	*33,6*	*33,6*
Предоставление субсидий бюджетным, автономным учреждениям и иным некоммерческим организациям	011	0700	0702	4215901	600		35,3	37,0
Субсидии бюджетным учреждениям	011	0700	0702	4215901	610		35,3	37,0
Субсидии бюджетным учреждениям на иные цели	011	0700	0702	4215901	612		35,3	37,0
Областные средства	*011*	*0700*	*0702*	*4215901*	*612*	*1*	*35,3*	*37,0*
Предоставление мер социальной поддержки в виде ежемесячной денежной компенсации на оплату жилого помещения, освещения и отопления педагогическим работникам образовательных учреждений Орловской области, муниципальных образовательных учреждений, проживающим и работающим в сельской местности, рабочих поселках (поселках городского типа)	011	0700	0702	4215902			292,9	307,2
Расходы на выплаты персоналу в целях обеспечения выполнения функций государственными органами, казенными учреждениями, органами управления государственными внебюджетными фондами	011	0700	0702	4215902	100		171,5	179,9
Расходы на выплаты персоналу казенных учреждений	011	0700	0702	4215902	110		171,5	179,9
Иные выплаты персоналу, за исключением фонда оплаты труда	011	0700	0702	4215902	112		171,5	179,9
Областные средства	*011*	*0700*	*0702*	*4215902*	*112*	*1*	*171,5*	*179,9*
Предоставление субсидий бюджетным, автономным учреждениям и иным некоммерческим организациям	011	0700	0702	4215902	600		121,4	127,3
Субсидии бюджетным учреждениям	011	0700	0702	4215902	610		121,4	127,3
Субсидии бюджетным учреждениям на иные цели	011	0700	0702	4215902	612		121,4	127,3
Областные средства	*011*	*0700*	*0702*	*4215902*	*612*	*1*	*121,4*	*127,3*
Обеспечение деятельности (оказание услуг) подведомственных учреждений	011	0700	0702	4219900			21227,0	21458,3
Расходы на выплаты персоналу в целях обеспечения выполнения функций государственными органами, казенными учреждениями, органами управления государственными внебюджетными фондами	011	0700	0702	4219900	100		8645,7	8645,7
Расходы на выплаты персоналу казенных учреждений	011	0700	0702	4219900	110		8645,7	8645,7
Фонд оплаты труда и страховые взносы	011	0700	0702	4219900	111		8645,1	8645,1
Областные средства	*011*	*0700*	*0702*	*4219900*	*111*	*1*	*8645,1*	*8645,1*
Иные выплаты персоналу, за исключением фонда оплаты труда	011	0700	0702	4219900	112		0,6	0,6
Областные средства	*011*	*0700*	*0702*	*4219900*	*112*	*1*	*0,6*	*0,6*
Закупка товаров, работ и услуг для государственных нужд	011	0700	0702	4219900	200		643,5	675,0
Иные закупки товаров, работ и услуг для государственных нужд	011	0700	0702	4219900	240		643,5	675,0
Закупка товаров, работ и услуг в сфере информационно-коммуникационных технологий	011	0700	0702	4219900	242		367,8	385,8
Областные средства	*011*	*0700*	*0702*	*4219900*	*242*	*1*	*367,8*	*385,8*
Прочая закупка товаров, работ и услуг для государственных нужд	011	0700	0702	4219900	244		275,7	289,2
Областные средства	*011*	*0700*	*0702*	*4219900*	*244*	*1*	*275,7*	*289,2*
Предоставление субсидий бюджетным, автономным учреждениям и иным некоммерческим организациям	011	0700	0702	4219900	600		11928,3	12127,6
Субсидии бюджетным учреждениям	011	0700	0702	4219900	610		11928,3	12127,6
Субсидии бюджетным учреждениям на финансовое обеспечение государственного задания на оказание государственных услуг (выполнение работ)	011	0700	0702	4219900	611		11347,6	11518,5
Областные средства	*011*	*0700*	*0702*	*4219900*	*611*	*1*	*11347,6*	*11518,5*
Субсидии бюджетным учреждениям на иные цели	011	0700	0702	4219900	612		580,7	609,1
Областные средства	*011*	*0700*	*0702*	*4219900*	*612*	*1*	*580,7*	*609,1*
Иные бюджетные ассигнования	011	0700	0702	4219900	800		9,5	10,0
Уплата налогов, сборов и иных платежей	011	0700	0702	4219900	850		9,5	10,0
Уплата прочих налогов, сборов и иных платежей	011	0700	0702	4219900	852		9,5	10,0
Областные средства	*011*	*0700*	*0702*	*4219900*	*852*	*1*	*9,5*	*10,0*
Школы-интернаты	011	0700

Продолжение. Начало на 2-й стр.

Выплата ежемесячной денежной компенсации педагогическим работникам государственных образовательных учреждений в целях содействия их обеспечению книгоиздательской продукцией и периодическими изданиями	011	0700	0702	4225901			752,4	752,4
Расходы на выплаты персоналу в целях обеспечения выполнения функций государственными органами, казенными учреждениями, органами управления государственными внебюджетными фондами	011	0700	0702	4225901	100		752,4	752,4
Расходы на выплаты персоналу казенных учреждений	011	0700	0702	4225901	110		752,4	752,4
Иные выплаты персоналу, за исключением фонда оплаты труда	011	0700	0702	4225901	112		752,4	752,4
Областные средства	*011*	*0700*	*0702*	*4225901*	*112*	*1*	*752,4*	*752,4*
Предоставление мер социальной поддержки в виде ежемесячной денежной компенсации на оплату жилого помещения, освещения и отопления педагогическим работникам образовательных учреждений Орловской области, муниципальных образовательных учреждений, проживающим и работающим в сельской местности, рабочих поселках (поселках городского типа)	011	0700	0702	4225902			1981,1	2078,2
Расходы на выплаты персоналу в целях обеспечения выполнения функций государственными органами, казенными учреждениями, органами управления государственными внебюджетными фондами	011	0700	0702	4225902	100		1981,1	2078,2
Расходы на выплаты персоналу казенных учреждений	011	0700	0702	4225902	110		1981,1	2078,2
Иные выплаты персоналу, за исключением фонда оплаты труда	011	0700	0702	4225902	112		1981,1	2078,2
Областные средства	*011*	*0700*	*0702*	*4225902*	*112*	*1*	*1981,1*	*2078,2*
Обеспечение деятельности (оказание услуг) подведомственных учреждений	011	0700	0702	4229900			381704,0	396036,5
Расходы на выплаты персоналу в целях обеспечения выполнения функций государственными органами, казенными учреждениями, органами управления государственными внебюджетными фондами	011	0700	0702	4229900	100		216604,7	216608,1
Расходы на выплаты персоналу казенных учреждений	011	0700	0702	4229900	110		216604,7	216608,1
Фонд оплаты труда и страховые взносы	011	0700	0702	4229900	111		216507,6	216507,6
Областные средства	*011*	*0700*	*0702*	*4229900*	*111*	*1*	*216507,6*	*216507,6*
Иные выплаты персоналу, за исключением фонда оплаты труда	011	0700	0702	4229900	112		97,1	100,5
Областные средства	*011*	*0700*	*0702*	*4229900*	*112*	*1*	*97,1*	*100,5*
Закупка товаров, работ и услуг для государственных нужд	011	0700	0702	4229900	200		163093,1	173812,1
Иные закупки товаров, работ и услуг для государственных нужд	011	0700	0702	4229900	240		163093,1	173812,1
Закупка товаров, работ и услуг в сфере информационно-коммуникационных технологий	011	0700	0702	4229900	242		918,0	963,0
Областные средства	*011*	*0700*	*0702*	*4229900*	*242*	*1*	*918,0*	*963,0*
Прочая закупка товаров, работ и услуг для государственных нужд	011	0700	0702	4229900	244		162175,1	172849,1
Областные средства	*011*	*0700*	*0702*	*4229900*	*244*	*1*	*162175,1*	*172849,1*
Социальное обеспечение и иные выплаты населению	011	0700	0702	4229900	300		544,1	570,8
Социальные выплаты гражданам, кроме публичных нормативных социальных выплат	011	0700	0702	4229900	320		544,1	570,8
Пособия и компенсации гражданам и иные социальные выплаты, кроме публичных нормативных обязательств	011	0700	0702	4229900	321		544,1	570,8
Областные средства	*011*	*0700*	*0702*	*4229900*	*321*	*1*	*544,1*	*570,8*
Иные бюджетные ассигнования	011	0700	0702	4229900	800		1462,1	5045,5
Уплата налогов, сборов и иных платежей	011	0700	0702	4229900	850		1462,1	5045,5
Уплата налога на имущество организаций и земельного налога	011	0700	0702	4229900	851		1309,1	4885,0
Областные средства	*011*	*0700*	*0702*	*4229900*	*851*	*1*	*1309,1*	*4885,0*
Уплата прочих налогов, сборов и иных платежей	011	0700	0702	4229900	852		153,0	160,5
Областные средства	*011*	*0700*	*0702*	*4229900*	*852*	*1*	*153,0*	*160,5*
Учреждения по внешкольной работе с детьми	011	0700	0702	4230000			117088,0	119337,5
Социальные выплаты, установленные Законом Орловской области от 22 августа 2005 года № 533-ОЗ «Об образовании в Орловской области»	011	0700	0702	4235900			447,1	459,3
Выплата ежемесячной денежной компенсации педагогическим работникам государственных образовательных учреждений в целях содействия их обеспечению книгоиздательской продукцией и периодическими изданиями	011	0700	0702	4235901			447,1	459,3
Предоставление субсидий бюджетным, автономным учреждениям и иным некоммерческим организациям	011	0700	0702	4235901	600		447,1	459,3
Субсидии бюджетным учреждениям	011	0700	0702	4235901	610		447,1	459,3
Субсидии бюджетным учреждениям на иные цели	011	0700	0702	4235901	612		447,1	459,3
Областные средства	*011*	*0700*	*0702*	*4235901*	*612*	*1*	*447,1*	*459,3*
Обеспечение деятельности (оказание услуг) подведомственных учреждений	011	0700	0702	4239900			116640,9	118878,2
Предоставление субсидий бюджетным, автономным учреждениям и иным некоммерческим организациям	011	0700	0702	4239900	600		116640,9	118878,2
Субсидии бюджетным учреждениям	011	0700	0702	4239900	610		116640,9	118878,2
Субсидии бюджетным учреждениям на финансовое обеспечение государственного задания на оказание государственных услуг (выполнение работ)	011	0700	0702	4239900	611		114210,6	115279,1
Областные средства	*011*	*0700*	*0702*	*4239900*	*611*	*1*	*114210,6*	*115279,1*
Субсидии бюджетным учреждениям на иные цели	011	0700	0702	4239900	612		2430,3	3599,1
Областные средства	*011*	*0700*	*0702*	*4239900*	*612*	*1*	*2430,3*	*3599,1*
Детские дома	011	0700	0702	4240000			82779,6	87321,6
Социальные выплаты, установленные Законом Орловской области от 22 августа 2005 года № 533-ОЗ «Об образовании в Орловской области»	011	0700	0702	4245900			377,7	396,2
Выплата ежемесячной денежной компенсации педагогическим работникам государственных образовательных учреждений в целях содействия их обеспечению книгоиздательской продукцией и периодическими изданиями	011	0700	0702	4245901			127,5	133,7
Расходы на выплаты персоналу в целях обеспечения выполнения функций государственными органами, казенными учреждениями, органами управления государственными внебюджетными фондами	011	0700	0702	4245901	100		127,5	133,7
Расходы на выплаты персоналу казенных учреждений	011	0700	0702	4245901	110		127,5	133,7
Иные выплаты персоналу, за исключением фонда оплаты труда	011	0700	0702	4245901	112		127,5	133,7
Областные средства	*011*	*0700*	*0702*	*4245901*	*112*	*1*	*127,5*	*133,7*
Предоставление мер социальной поддержки в виде ежемесячной денежной компенсации на оплату жилого помещения, освещения и отопления педагогическим работникам образовательных учреждений Орловской области, муниципальных образовательных учреждений, проживающим и работающим в сельской местности, рабочих поселках (поселках городского типа)	011	0700	0702	4245902			250,2	262,5
Расходы на выплаты персоналу в целях обеспечения выполнения функций государственными органами, казенными учреждениями, органами управления государственными внебюджетными фондами	011	0700	0702	4245902	100		250,2	262,5
Расходы на выплаты персоналу казенных учреждений	011	0700	0702	4245902	110		250,2	262,5
Иные выплаты персоналу, за исключением фонда оплаты труда	011	0700	0702	4245902	112		250,2	262,5
Областные средства	*011*	*0700*	*0702*	*4245902*	*112*	*1*	*250,2*	*262,5*
Обеспечение деятельности (оказание услуг) подведомственных учреждений	011	0700	0702	4249900			82401,9	86925,4
Расходы на выплаты персоналу в целях обеспечения выполнения функций государственными органами, казенными учреждениями, органами управления государственными внебюджетными фондами	011	0700	0702	4249900	100		42847,2	42847,9
Расходы на выплаты персоналу казенных учреждений	011	0700	0702	4249900	110		42847,2	42847,9
Фонд оплаты труда и страховые взносы	011	0700	0702	4249900	111		42832,3	42832,3
Областные средства	*011*	*0700*	*0702*	*4249900*	*111*	*1*	*42832,3*	*42832,3*
Иные выплаты персоналу, за исключением фонда оплаты труда	011	0700	0702	4249900	112		14,9	15,6
Областные средства	*011*	*0700*	*0702*	*4249900*	*112*	*1*	*14,9*	*15,6*
Закупка товаров, работ и услуг для государственных нужд	011	0700	0702	4249900	200		39272,1	43758,2
Иные закупки товаров, работ и услуг для государственных нужд	011	0700	0702	4249900	240		39272,1	43758,2
Закупка товаров, работ и услуг в сфере информационно-коммуникационных технологий	011	0700	0702	4249900	242		329,7	345,9
Областные средства	*011*	*0700*	*0702*	*4249900*	*242*	*1*	*329,7*	*345,9*
Прочая закупка товаров, работ и услуг для государственных нужд	011	0700	0702	4249900	244		38942,4	43412,3
Областные средства	*011*	*0700*	*0702*	*4249900*	*244*	*1*	*38942,4*	*43412,3*
Социальное обеспечение и иные выплаты населению	011	0700	0702	4249900	300		238,6	269,6
Социальные выплаты гражданам, кроме публичных нормативных социальных выплат	011	0700	0702	4249900	320		238,6	269,6
Пособия и компенсации гражданам и иные социальные выплаты, кроме публичных нормативных обязательств	011	0700	0702	4249900	321		238,6	269,6
Областные средства	*011*	*0700*	*0702*	*4249900*	*321*	*1*	*238,6*	*269,6*
Иные бюджетные ассигнования	011	0700	0702	4249900	800		44,0	49,7
Уплата налогов, сборов и иных платежей	011	0700	0702	4249900	850		44,0	49,7
Уплата прочих налогов, сборов и иных платежей	011	0700	0702	4249900	852		44,0	49,7
Областные средства	*011*	*0700*	*0702*	*4249900*	*852*	*1*	*44,0*	*49,7*
Иные безвозмездные и безвозвратные перечисления	011	0700	0702	5200000			54403,8	54403,8
Ежемесячное денежное вознаграждение за классное руководство	011	0700	0702	5200900			51553,8	51553,8
Расходы на выплаты персоналу в целях обеспечения выполнения функций государственными органами, казенными учреждениями, органами управления государственными внебюджетными фондами	011	0700	0702	5200900	100		2064,0	2064,0
Расходы на выплаты персоналу казенных учреждений	011	0700	0702	5200900	110		2064,0	2064,0
Фонд оплаты труда и страховые взносы	011	0700	0702	5200900	111		2064,0	2064,0
Областные средства	*011*	*0700*	*0702*	*5200900*	*111*	*1*	*2064,0*	*2064,0*
Межбюджетные трансферты	011	0700	0702	5200900	500		49279,3	49279,3
Субвенции	011	0700	0702	5200900	530		49279,3	49279,3
Областные средства	*011*	*0700*	*0702*	*5200900*	*530*	*1*	*49279,3*	*49279,3*
Предоставление субсидий бюджетным, автономным учреждениям и иным некоммерческим организациям	011	0700	0702	5200900	600		210,5	210,5
Субсидии бюджетным учреждениям	011	0700	0702	5200900	610		210,5	210,5
Субсидии бюджетным учреждениям на финансовое обеспечение государственного задания на оказание государственных услуг (выполнение работ)	011	0700	0702	5200900	611		210,5	210,5
Областные средства	*011*	*0700*	*0702*	*5200900*	*611*	*1*	*210,5*	*210,5*
Поощрение лучших учителей	011	0700	0702	5201100			2850,0	2850,0
Социальное обеспечение и иные выплаты населению	011	0700	0702	5201100	300		2850,0	2850,0
Премии и гранты	011	0700	0702	5201100	350		2850,0	2850,0
Областные средства	*011*	*0700*	*0702*	*5201100*	*350*	*1*	*1850,0*	*1850,0*
Федеральные средства	*011*	*0700*	*0702*	*5201100*	*350*	*2*	*1000,0*	*1000,0*
Межбюджетные трансферты	011	0700	0702	5210000			3152029,1	3152029,1
Субвенции бюджетам муниципальных образований для финансового обеспечения расходных обязательств муниципальных образований, возникающих при выполнении государственных полномочий Российской Федерации, субъектов Российской Федерации, переданных для осуществления органам местного самоуправления в установленном порядке	011	0700	0702	5210200			3152029,1	3152029,1
Финансовое обеспечение образовательного процесса в муниципальных общеобразовательных учреждениях в части исполнения государственных полномочий Орловской области	011	0700	0702	5210204			3152029,1	3152029,1
Межбюджетные трансферты	011	0700	0702	5210204	500		3152029,1	3152029,1
Субвенции	011	0700	0702	5210204	530		3152029,1	3152029,1
Областные средства	*011*	*0700*	*0702*	*5210204*	*530*	*1*	*3152029,1*	*3152029,1*
Возмещение расходов бюджетов муниципальных образований на обеспечение питанием учащихся муниципальных общеобразовательных учреждений	011	0700	0702	6700000			143192,1	143192,1
Межбюджетные трансферты	011	0700	0702	6700000	500		143192,1	143192,1
Субсидии	011	0700	0702	6700000	520		143192,1	143192,1
Субсидии, за исключением субсидий на софинансирование объектов капитального строительства государственной собственности и муниципальной собственности	011	0700	0702	6700000	521		143192,1	143192,1
Областные средства	*011*	*0700*	*0702*	*6700000*	*521*	*1*	*143192,1*	*143192,1*
Начальное профессиональное образование	011	0700	0703				143612,5	147092,9
Профессионально-технические училища	011	0700	0703	4250000			132773,6	136118,6
Социальные выплаты, установленные Законом Орловской области от 22 августа 2005 года № 533-ОЗ «Об образовании в Орловской области»	011	0700	0703	4255900			1903,6	1996,9
Выплата ежемесячной денежной компенсации педагогическим работникам государственных образовательных учреждений в целях содействия их обеспечению книгоиздательской продукцией и периодическими изданиями	011	0700	0703	4255901			281,5	295,3
Предоставление субсидий бюджетным, автономным учреждениям и иным некоммерческим организациям	011	0700	0703	4255901	600		281,5	295,3
Субсидии бюджетным учреждениям	011	0700	0703	4255901	610		281,5	295,3
Субсидии бюджетным учреждениям на иные цели	011	0700	0703	4255901	612		281,5	295,3
Областные средства	*011*	*0700*	*0703*	*4255901*	*612*	*1*	*281,5*	*295,3*
Предоставление мер социальной поддержки в виде ежемесячной денежной компенсации на оплату жилого помещения, освещения и отопления педагогическим работникам образовательных учреждений Орловской области, муниципальных образовательных учреждений, проживающим и работающим в сельской местности, рабочих поселках (поселках городского типа)	011	0700	0703	4255902			1622,1	1701,6
Предоставление субсидий бюджетным, автономным учреждениям и иным некоммерческим организациям	011	0700	0703	4255902	600		1622,1	1701,6
Субсидии бюджетным учреждениям	011	0700	0703	4255902	610		1622,1	1701,6
Субсидии бюджетным учреждениям на иные цели	011	0700	0703	4255902	612		1622,1	1701,6
Областные средства	*011*	*0700*	*0703*	*4255902*	*612*	*1*	*1622,1*	*1701,6*
Обеспечение деятельности (оказание услуг) подведомственных учреждений	011	0700	0703	4259900			130870,0	134121,7
Предоставление субсидий бюджетным, автономным учреждениям и иным некоммерческим организациям	011	0700	0703	4259900	600		130870,0	134121,7
Субсидии бюджетным учреждениям	011	0700	0703	4259900	610		130870,0	134121,7
Субсидии бюджетным учреждениям на финансовое обеспечение государственного задания на оказание государственных услуг (выполнение работ)	011	0700	0703	4259900	611		118002,8	121254,5
Областные средства	*011*	*0700*	*0703*	*4259900*	*611*	*1*	*118002,8*	*121254,5*
Субсидии бюджетным учреждениям на иные цели	011	0700	0703	4259900	612		12867,2	12867,2
Областные средства	*011*	*0700*	*0703*	*4259900*	*612*	*1*	*12867,2*	*12867,2*
Закон Орловской области от 22 августа 2005 года № 529-ОЗ «О гарантиях прав ребенка в Орловской области»	011	0700	0703	6730000			10838,9	10974,3
Меры социальной поддержки, предоставляемые детям-сиротам и детям, оставшимся без попечения родителей	011	0700	0703	6730200			10838,9	10974,3
Социальное обеспечение детей-сирот и детей, оставшихся без попечения родителей, лиц из числа детей-сирот и детей, оставшихся без попечения родителей, обучающихся в государственных образовательных учреждениях начального, среднего профессионального образования	011	0700	0703	6730201			10838,9	10974,3
Социальное обеспечение и иные выплаты населению	011	0700	0703	6730201	300		4381,0	4516,4
Социальные выплаты гражданам, кроме публичных нормативных социальных выплат	011	0700	0703	6730201	320		4381,0	4516,4
Пособия и компенсации гражданам и иные социальные выплаты, кроме публичных нормативных обязательств	011	0700	0703	6730201	321		4381,0	4516,4
Областные средства	*011*	*0700*	*0703*	*6730201*	*321*	*1*	*4381,0*	*4516,4*
Предоставление субсидий бюджетным, автономным учреждениям и иным некоммерческим организациям	011	0700	0703	6730201	600		6457,9	6457,9
Субсидии бюджетным учреждениям	011	0700	0703	6730201	610		6457,9	6457,9
Субсидии бюджетным учреждениям на иные цели	011	0700	0703	6730201	612		6457,9	6457,9
Областные средства	*011*	*0700*	*0703*	*6730201*	*612*	*1*	*6457,9*	*6457,9*
Среднее профессиональное образование	011	0700	0704				642750,0	656605,1
Средние специальные учебные заведения	011	0700	0704	4270000			584130,9	596834,0
Социальные выплаты, установленные Законом Орловской области от 22 августа 2005 года № 533-ОЗ «Об образовании в Орловской области»	011	0700	0704	4275900			2670,5	2801,3
Выплата ежемесячной денежной компенсации педагогическим работникам государственных образовательных учреждений в целях содействия их обеспечению книгоиздательской продукцией и периодическими изданиями	011	0700	0704	4275901			1347,0	1412,9
Предоставление субсидий бюджетным, автономным учреждениям и иным некоммерческим организациям	011	0700	0704	4275901	600		1347,0	1412,9
Субсидии бюджетным учреждениям	011	0700	0704	4275901	610		1347,0	1412,9
Субсидии бюджетным учреждениям на иные цели	011	0700	0704	4275901	612		1347,0	1412,9
Областные средства	*011*	*0700*	*0704*	*4275901*	*612*	*1*	*1347,0*	*1412,9*
Предоставление мер социальной поддержки в виде ежемесячной денежной компенсации на оплату жилого помещения, освещения и отопления педагогическим работникам образовательных учреждений Орловской области, муниципальных образовательных учреждений, проживающим и работающим в сельской местности, рабочих поселках (поселках городского типа)	011	0700	0704	4275902			1323,5	1388,4
Предоставление субсидий бюджетным, автономным учреждениям и иным некоммерческим организациям	011	0700	0704	4275902	600		1323,5	1388,4
Субсидии бюджетным учреждениям	011	0700	0704	4275902	610		1323,5	1388,4
Субсидии бюджетным учреждениям на иные цели	011	0700	0704	4275902	612		1323,5	1388,4
Областные средства	*011*	*0700*	*0704*	*4275902*	*612*	*1*	*1323,5*	*1388,4*
Обеспечение деятельности (оказание услуг) подведомственных учреждений	011	0700	0704	4279900			581460,4	594032,7
Предоставление субсидий бюджетным, автономным учреждениям и иным некоммерческим организациям	011	0700	0704	4279900	600		581460,4	594032,7
Субсидии бюджетным учреждениям	011	0700	0704	4279900	610		581460,4	594032,7
Субсидии бюджетным учреждениям на финансовое обеспечение государственного задания на оказание государственных услуг (выполнение работ)	011	0700	0704	4279900	611		559569,9	571584,5
Областные средства	*011*	*0700*	*0704*	*4279900*	*611*	*1*	*559569,9*	*571584,5*
Субсидии бюджетным учреждениям на иные цели	011	0700	0704	4279900	612		21890,5	22448,2
Областные средства	*011*	*0700*	*0704*	*4279900*	*612*	*1*	*21890,5*	*22448,2*
Закон Орловской области от 22 августа 2005 года № 529-ОЗ «О гарантиях прав ребенка в Орловской области»	011	0700	0704	6730000			58619,1	59771,1
Меры социальной поддержки, предоставляемые детям-сиротам и детям, оставшимся без попечения родителей	011	0700	0704	6730200			58619,1	59771,1
Социальное обеспечение детей-сирот и детей, оставшихся без попечения родителей, лиц из числа детей-сирот и детей, оставшихся без попечения родителей, обучающихся в государственных образовательных учреждениях начального, среднего профессионального образования	011	0700	0704	6730201			58619,1	59771,1
Социальное обеспечение и иные выплаты населению	011	0700	0704	6730201	300		33900,5	35052,5
Социальные выплаты гражданам, кроме публичных нормативных социальных выплат	011	0700	0704	6730201	320		33900,5	35052,5
Пособия и компенсации гражданам и иные социальные выплаты, кроме публичных нормативных обязательств	011	0700	0704	6730201	321		33900,5	35052,5
Областные средства	*011*	*0700*	*0704*	*6730201*	*321*	*1*	*33900,5*	*35052,5*
Предоставление субсидий бюджетным, автономным учреждениям и иным некоммерческим организациям	011	0700	0704	6730201	600		24718,6	24718,6
Субсидии бюджетным учреждениям	011	0700	0704	6730201	610		24718,6	24718,6
Субсидии бюджетным учреждениям на иные цели	011	0700	0704	6730201	612		24718,6	24718,6
Областные средства	*011*	*0700*	*0704*	*6730201*	*612*	*1*	*24718,6*	*24718,6*
Профессиональная подготовка, переподготовка и повышение квалификации	011	0700	0705				44872,7	45483,0
Институты повышения квалификации	011	0700	0705	4280000			35279,1	35889,4
Учреждения дополнительного профессионального образования (повышения квалификации) специалистов по гражданской обороне и чрезвычайным ситуациям	011	0700	0705	4280800			5624,6	5738,9
Предоставление субсидий бюджетным, автономным учреждениям и иным некоммерческим организациям	011	0700	0705	4280800	600		5624,6	5738,9
Субсидии бюджетным учреждениям	011	0700	0705	4280800	610		5624,6	5738,9
Субсидии бюджетным учреждениям на финансовое обеспечение государственного задания на оказание государственных услуг (выполнение работ)	011	0700	0705	4280800	611		5180,6	5243,1
Областные средства	*011*	*0700*	*0705*	*4280800*	*611*	*1*	*5180,6*	*5243,1*
Субсидии бюджетным учреждениям на иные цели	011	0700	0705	4280800	612		444,0	495,8
Областные средства	*011*	*0700*	*0705*	*4280800*	*612*	*1*	*444,0*	*495,8*
Социальные выплаты, установленные Законом Орловской области от 22 августа 2005 года № 533-ОЗ «Об образовании в Орловской области»	011	0700	0705	4285900			139,9	156,2
Выплата ежемесячной денежной компенсации педагогическим работникам государственных образовательных учреждений в целях содействия их обеспечению книгоиздательской продукцией и периодическими изданиями	011	0700	0705	4285901			139,9	156,2
Предоставление субсидий бюджетным, автономным учреждениям и иным некоммерческим организациям	011	0700	0705	4285901	600		139,9	156,2
Субсидии бюджетным учреждениям	011	0700	0705	4285901	610		139,9	156,2
Субсидии бюджетным учреждениям на иные цели	011	0700	0705	4285901	612		139,9	156,2
Областные средства	*011*	*0700*	*0705*	*4285901*	*612*	*1*	*139,9*	*156,2*
Обеспечение деятельности (оказание услуг) подведомственных учреждений	011	0700	0705	4289900			29514,6	29994,3
Предоставление субсидий бюджетным, автономным учреждениям и иным некоммерческим организациям	011	0700	0705	4289900	600		29514,6	29994,3
Субсидии бюджетным учреждениям	011	0700	0705	4289900	610		29514,6	29994,3
Субсидии бюджетным учреждениям на финансовое обеспечение государственного задания на оказание государственных услуг (выполнение работ)	011	0700	0705	4289900	611		28207,6	28534,9
Областные средства	*011*	*0700*	*0705*	*4289900*	*611*	*1*	*28207,6*	*28534,9*
Субсидии бюджетным учреждениям на иные цели	011	0700	0705	4289900	612		1307,0	1459,4
Областные средства	*011*	*0700*	*0705*	*4289900*	*612*	*1*	*1307,0*	*1459,4*
Учебные заведения и курсы по переподготовке кадров	011	0700	0705	4290000			9593,6	9593,6
Обеспечение деятельности (оказание услуг) подведомственных учреждений	011	0700	0705	4299900			9593,6	9593,6
Предоставление субсидий бюджетным, автономным учреждениям и иным некоммерческим организациям	011	0700	0705	4299900	600		9593,6	9593,6
Субсидии бюджетным учреждениям	011	0700	0705	4299900	610		9593,6	9593,6
Субсидии бюджетным учреждениям на финансовое обеспечение государственного задания на оказание государственных услуг (выполнение работ)	011	0700	0705	4299900	611		9593,6	9593,6
Областные средства	*011*	*0700*	*0705*	*4299900*	*611*	*1*	*9593,6*	*9593,6*
Молодежная политика и оздоровление детей	011	0700	0707				105191,3	107679,3
Организационно-воспитательная работа с молодежью	011	0700	0707	4310000			21412,2	22008,5
Обеспечение деятельности (оказания услуг) подведомственных учреждений	011	0700	0707	4319900			21412,2	22008,5
Предоставление субсидий бюджетным, автономным учреждениям и иным некоммерческим организациям	011	0700	0707	4319900	600		21412,2	22008,5
Субсидии бюджетным учреждениям	011	0700	0707	4319900	610		21412,2	22008,5
Субсидии бюджетным учреждениям на финансовое обеспечение государственного задания на оказание государственных услуг (выполнение работ)	011	0700	0707	4319900	611		20432,2	21028,5
Областные средства	*011*	*0700*	*0707*	*4319900*	*611*	*1*	*20432,2*	*21028,5*
Субсидии бюджетным учреждениям на иные цели	011	0700	0707	4319900	612		980,0	980,0
Областные средства	*011*	*0700*	*0707*	*4319900*	*612*	*1*	*980,0*	*980,0*
Мероприятия по проведению оздоровительной кампании детей	011	0700	0707	4320000			81423,1	83314,8
Мероприятия по организации оздоровительной кампании для детей	011	0700	0707	4320100			48422,6	49859,3
Социальное обеспечение и иные выплаты населению	011	0700	0707	4320100	300		4003,2	4199,3
Социальные выплаты гражданам, кроме публичных нормативных социальных выплат	011	0700	0707	4320100	320		4003,2	4199,3
Приобретение товаров, работ, услуг в пользу граждан	011	0700	0707	4320100	323		4003,2	4199,3
Областные средства	*011*	*0700*	*0707*	*4320100*	*323*	*1*	*4003,2*	*4199,3*
Межбюджетные трансферты	011	0700	0707	4320100	500		3652,2	3842,1
Субсидии	011	0700	0707	4320100	520		3652,2	3842,1

Субсидии, за исключением субсидий на софинансирование объектов капитального строительства государственной собственности и муниципальной собственности	011	0700	0707	4320100	521		3652,2	3842,1
Областные средства	*011*	*0700*	*0707*	*4320100*	*521*	*1*	*3652,2*	*3842,1*
Предоставление субсидий бюджетным, автономным учреждениям и иным некоммерческим организациям	011	0700	0707	4320100	600		40767,2	41817,9
Субсидии бюджетным учреждениям	011	0700	0707	4320100	610		40767,2	41817,9
Субсидии бюджетным учреждениям на финансовое обеспечение государственного задания на оказание государственных услуг (выполнение работ)	011	0700	0707	4320100	611		40767,2	41817,9
Областные средства	*011*	*0700*	*0707*	*4320100*	*611*	*1*	*40767,2*	*41817,9*
Социальные выплаты, установленные Законом Орловской области от 22 августа 2005 года № 533-ОЗ «Об образовании в Орловской области»	011	0700	0707	4325900			9,0	9,0
Выплата ежемесячной денежной компенсации педагогическим работникам государственных образовательных учреждений в целях содействия их обеспечению книгоиздательской продукцией и периодическими изданиями	011	0700	0707	4325901			9,0	9,0
Предоставление субсидий бюджетным, автономным учреждениям и иным некоммерческим организациям	011	0700	0707	4325901	600		9,0	9,0
Субсидии бюджетным учреждениям	011	0700	0707	4325901	610		9,0	9,0
Субсидии бюджетным учреждениям на иные цели	011	0700	0707	4325901	612		9,0	9,0
Областные средства	*011*	*0700*	*0707*	*4325901*	*612*	*1*	*9,0*	*9,0*
Обеспечение деятельности (оказание услуг) подведомственных учреждений	011	0700	0707	4329900			32991,5	33446,5
Предоставление субсидий бюджетным, автономным учреждениям и иным некоммерческим организациям	011	0700	0707	4329900	600		32991,5	33446,5
Субсидии бюджетным учреждениям	011	0700	0707	4329900	610		32991,5	33446,5
Субсидии бюджетным учреждениям на финансовое обеспечение государственного задания на оказание государственных услуг (выполнение работ)	011	0700	0707	4329900	611		31708,5	32163,5
Областные средства	*011*	*0700*	*0707*	*4329900*	*611*	*1*	*31708,5*	*32163,5*
Субсидии бюджетным учреждениям на иные цели	011	0700	0707	4329900	612		1283,0	1283,0
Областные средства	*011*	*0700*	*0707*	*4329900*	*612*	*1*	*1283,0*	*1283,0*
Региональные целевые программы	011	0700	0707	5220000			2356,0	2356,0
Подпрограмма «Орловщина молодая на 2013-2020 годы» государственной программы Орловской области «Молодежь Орловщины на 2013-2020 годы»	011	0700	0707	5221500			2356,0	2356,0
Предоставление субсидий бюджетным, автономным учреждениям и иным некоммерческим организациям	011	0700	0707	5221500	600		2356,0	2356,0
Субсидии бюджетным учреждениям	011	0700	0707	5221500	610		2356,0	2356,0
Субсидии бюджетным учреждениям на иные цели	011	0700	0707	5221500	612		2356,0	2356,0
Областные средства	*011*	*0700*	*0707*	*5221500*	*612*	*1*	*2356,0*	*2356,0*
Другие вопросы в области образования	011	0700	0709				216650,3	221045,7
Руководство и управление в сфере установленных функций	011	0700	0709	0010000			6712,8	6732,2
Осуществление полномочий Российской Федерации по контролю качества образования, лицензированию и государственной аккредитации образовательных учреждений, надзору и контролю за соблюдением законодательства в области образования	011	0700	0709	0015200			6712,8	6732,2
Расходы на выплаты персоналу в целях обеспечения выполнения функций государственными органами, казенными учреждениями, органами управления государственными внебюджетными фондами	011	0700	0709	0015200	100		3237,2	3233,8
Расходы на выплаты персоналу государственных органов	011	0700	0709	0015200	120		3237,2	3233,8
Фонд оплаты труда и страховые взносы	011	0700	0709	0015200	121		3146,8	3146,8
Федеральные средства	*011*	*0700*	*0709*	*0015200*	*121*	*2*	*3146,8*	*3146,8*
Иные выплаты персоналу, за исключением фонда оплаты труда	011	0700	0709	0015200	122		90,4	87,0
Федеральные средства	*011*	*0700*	*0709*	*0015200*	*122*	*2*	*90,4*	*87,0*
Закупка товаров, работ и услуг для государственных нужд	011	0700	0709	0015200	200		3475,6	3498,4
Иные закупки товаров, работ и услуг для государственных нужд	011	0700	0709	0015200	240		3475,6	3498,4
Закупка товаров, работ и услуг в сфере информационно-коммуникационных технологий	011	0700	0709	0015200	242		1245,5	518,2
Федеральные средства	*011*	*0700*	*0709*	*0015200*	*242*	*2*	*1245,5*	*518,2*
Прочая закупка товаров, работ и услуг для государственных нужд	011	0700	0709	0015200	244		2230,1	2980,2
Федеральные средства	*011*	*0700*	*0709*	*0015200*	*244*	*2*	*2230,1*	*2980,2*
Руководство и управление в сфере установленных функций органов государственной власти субъектов Российской Федерации и органов местного самоуправления	011	0700	0709	0020000			40475,0	41605,6
Центральный аппарат	011	0700	0709	0020400			40475,0	41605,6
Расходы на выплаты персоналу в целях обеспечения выполнения функций государственными органами, казенными учреждениями, органами управления государственными внебюджетными фондами	011	0700	0709	0020400	100		38431,9	38470,3
Расходы на выплаты персоналу государственных органов	011	0700	0709	0020400	120		38431,9	38470,3
Фонд оплаты труда и страховые взносы	011	0700	0709	0020400	121		37013,1	37013,1
Областные средства	*011*	*0700*	*0709*	*0020400*	*121*	*1*	*37013,1*	*37013,1*
Иные выплаты персоналу, за исключением фонда оплаты труда	011	0700	0709	0020400	122		1418,8	1457,2
Областные средства	*011*	*0700*	*0709*	*0020400*	*122*	*1*	*1418,8*	*1457,2*
Закупка товаров, работ и услуг для государственных нужд	011	0700	0709	0020400	200		2043,1	3135,3
Иные закупки товаров, работ и услуг для государственных нужд	011	0700	0709	0020400	240		2043,1	3135,3
Закупка товаров, работ и услуг в сфере информационно-коммуникационных технологий	011	0700	0709	0020400	242		1842,0	2343,4
Областные средства	*011*	*0700*	*0709*	*0020400*	*242*	*1*	*1842,0*	*2343,4*
Прочая закупка товаров, работ и услуг для государственных нужд	011	0700	0709	0020400	244		201,1	791,9
Областные средства	*011*	*0700*	*0709*	*0020400*	*244*	*1*	*201,1*	*791,9*
Учреждения, обеспечивающие предоставление услуг в сфере образования	011	0700	0709	4350000			46050,4	48278,0
Социальные выплаты, установленные Законом Орловской области от 22 августа 2005 года № 533-ОЗ «Об образовании в Орловской области»	011	0700	0709	4355900			481,5	497,3
Выплата ежемесячной денежной компенсации педагогическим работникам государственных образовательных учреждений в целях содействия их обеспечению книгоиздательской продукцией и периодическими изданиями	011	0700	0709	4355901			26,6	29,7
Предоставление субсидий бюджетным, автономным учреждениям и иным некоммерческим организациям	011	0700	0709	4355901	600		26,6	29,7
Субсидии бюджетным учреждениям	011	0700	0709	4355901	610		26,6	29,7
Субсидии бюджетным учреждениям на иные цели	011	0700	0709	4355901	612		26,6	29,7
Областные средства	*011*	*0700*	*0709*	*4355901*	*612*	*1*	*26,6*	*29,7*
Единовременная денежная выплата на обзаведение хозяйством педагогическим работникам, поступившим на работу в образовательные учреждения, расположенные в сельской местности	011	0700	0709	4355903			454,9	467,6
Социальное обеспечение и иные выплаты населению	011	0700	0709	4355903	300		454,9	467,6
Социальные выплаты гражданам, кроме публичных нормативных социальных выплат	011	0700	0709	4355903	320		454,9	467,6
Пособия и компенсации гражданам и иные социальные выплаты, кроме публичных нормативных обязательств	011	0700	0709	4355903	321		454,9	467,6
Областные средства	*011*	*0700*	*0709*	*4355903*	*321*	*1*	*454,9*	*467,6*
Обеспечение деятельности (оказание услуг) подведомственных учреждений	011	0700	0709	4359900			45568,9	47780,7
Расходы на выплаты персоналу в целях обеспечения выполнения функций государственными органами, казенными учреждениями, органами управления государственными внебюджетными фондами	011	0700	0709	4359900	100		10017,7	10036,9
Расходы на выплаты персоналу казенных учреждений	011	0700	0709	4359900	110		10017,7	10036,9
Фонд оплаты труда и страховые взносы	011	0700	0709	4359900	111		9626,8	9626,8
Областные средства	*011*	*0700*	*0709*	*4359900*	*111*	*1*	*9626,8*	*9626,8*
Иные выплаты персоналу, за исключением фонда оплаты труда	011	0700	0709	4359900	112		390,9	410,1
Областные средства	*011*	*0700*	*0709*	*4359900*	*112*	*1*	*390,9*	*410,1*
Закупка товаров, работ и услуг для государственных нужд	011	0700	0709	4359900	200		20619,3	21684,1
Иные закупки товаров, работ и услуг для государственных нужд	011	0700	0709	4359900	240		20619,3	21684,1
Закупка товаров, работ и услуг в сфере информационно-коммуникационных технологий	011	0700	0709	4359900	242		237,3	248,9
Областные средства	*011*	*0700*	*0709*	*4359900*	*242*	*1*	*237,3*	*248,9*
Прочая закупка товаров, работ и услуг для государственных нужд	011	0700	0709	4359900	244		20382,0	21435,2
Областные средства	*011*	*0700*	*0709*	*4359900*	*244*	*1*	*20382,0*	*21435,2*
Предоставление субсидий бюджетным, автономным учреждениям и иным некоммерческим организациям	011	0700	0709	4359900	600		14774,1	15894,2
Субсидии бюджетным учреждениям	011	0700	0709	4359900	610		14774,1	15894,2
Субсидии бюджетным учреждениям на финансовое обеспечение государственного задания на оказание государственных услуг (выполнение работ)	011	0700	0709	4359900	611		14357,8	15429,4
Областные средства	*011*	*0700*	*0709*	*4359900*	*611*	*1*	*14357,8*	*15429,4*
Субсидии бюджетным учреждениям на иные цели	011	0700	0709	4359900	612		416,3	464,8
Областные средства	*011*	*0700*	*0709*	*4359900*	*612*	*1*	*416,3*	*464,8*
Иные бюджетные ассигнования	011	0700	0709	4359900	800		157,8	165,5
Уплата налогов, сборов и иных платежей	011	0700	0709	4359900	850		157,8	165,5
Уплата прочих налогов, сборов и иных платежей	011	0700	0709	4359900	852		157,8	165,5
Областные средства	*011*	*0700*	*0709*	*4359900*	*852*	*1*	*157,8*	*165,5*
Мероприятия в области образования	011	0700	0709	4360000			65833,8	66796,6
Государственная поддержка в сфере образования	011	0700	0709	4360100			18597,1	19114,9
Предоставление субсидий бюджетным, автономным учреждениям и иным некоммерческим организациям	011	0700	0709	4360100	600		18597,1	19114,9
Субсидии некоммерческим организациям (за исключением государственных учреждений)	011	0700	0709	4360100	630		18597,1	19114,9
Областные средства	*011*	*0700*	*0709*	*4360100*	*630*	*1*	*18597,1*	*19114,9*
Государственная поддержка талантливой молодежи	011	0700	0709	4360400			26341,1	26365,9
Социальное обеспечение и иные выплаты населению	011	0700	0709	4360400	300		25448,9	25448,9
Стипендии	011	0700	0709	4360400	340		25448,9	25448,9
Областные средства	*011*	*0700*	*0709*	*4360400*	*340*	*1*	*25448,9*	*25448,9*
Предоставление субсидий бюджетным, автономным учреждениям и иным некоммерческим организациям	011	0700	0709	4360400	600		892,2	917,0
Субсидии бюджетным учреждениям	011	0700	0709	4360400	610		892,2	917,0
Субсидии бюджетным учреждениям на иные цели	011	0700	0709	4360400	612		892,2	917,0
Областные средства	*011*	*0700*	*0709*	*4360400*	*612*	*1*	*892,2*	*917,0*
Дистанционное образование детей-инвалидов	011	0700	0709	4361400			5104,9	5525,1
Предоставление субсидий бюджетным, автономным учреждениям и иным некоммерческим организациям	011	0700	0709	4361400	600		5104,9	5525,1
Субсидии бюджетным учреждениям	011	0700	0709	4361400	610		5104,9	5525,1
Субсидии бюджетным учреждениям на финансовое обеспечение государственного задания на оказание государственных услуг (выполнение работ)	011	0700	0709	4361400	611		5104,9	5525,1
Областные средства	*011*	*0700*	*0709*	*4361400*	*611*	*1*	*5104,9*	*5525,1*
Возмещение части затрат в связи с предоставлением учителям общеобразовательных учреждений ипотечного кредита	011	0700	0709	4362400			13253,0	13253,0
Социальное обеспечение и иные выплаты населению	011	0700	0709	4362400	300		13253,0	13253,0
Социальные выплаты гражданам, кроме публичных нормативных социальных выплат	011	0700	0709	4362400	320		13253,0	13253,0
Субсидии гражданам на приобретение жилья	011	0700	0709	4362400	322		13253,0	13253,0
Федеральные средства	*011*	*0700*	*0709*	*4362400*	*322*	*2*	*13253,0*	*13253,0*
Выполнение других обязательств в сфере образования	011	0700	0709	4365000			2537,7	2537,7
Закупка товаров, работ и услуг для государственных нужд	011	0700	0709	4365000	200		2537,7	2537,7
Иные закупки товаров, работ и услуг для государственных нужд	011	0700	0709	4365000	240		2537,7	2537,7
Прочая закупка товаров, работ и услуг для государственных нужд	011	0700	0709	4365000	244		2537,7	2537,7
Областные средства	*011*	*0700*	*0709*	*4365000*	*244*	*1*	*2537,7*	*2537,7*
Региональные целевые программы	011	0700	0709	5220000			57578,3	57633,3
Долгосрочная областная целевая программа «Социальная поддержка инвалидов (доступная среда) на 2012-2014 годы»	011	0700	0709	5220100			20,0	
Закупка товаров, работ и услуг для государственных нужд	011	0700	0709	5220100	200		20,0	
Иные закупки товаров, работ и услуг для государственных нужд	011	0700	0709	5220100	240		20,0	
Прочая закупка товаров, работ и услуг для государственных нужд	011	0700	0709	5220100	244		20,0	
Областные средства	*011*	*0700*	*0709*	*5220100*	*244*	*1*	*20,0*	
Долгосрочная областная целевая программа стимулирования развития жилищного строительства на территории Орловской области «Жилище» до 2015 года	011	0700	0709	5220500			250,0	250,0
Предоставление субсидий бюджетным, автономным учреждениям и иным некоммерческим организациям	011	0700	0709	5220500	600		250,0	250,0
Субсидии бюджетным учреждениям	011	0700	0709	5220500	610		250,0	250,0
Субсидии бюджетным учреждениям на иные цели	011	0700	0709	5220500	612		250,0	250,0
Областные средства	*011*	*0700*	*0709*	*5220500*	*612*	*1*	*250,0*	*250,0*
Подпрограмма «Нравственное, патриотическое воспитание и подготовка граждан к военной службе на 2013-2020 годы» государственной программы Орловской области «Молодежь Орловщины на 2013-2020 годы»	011	0700	0709	5221400			2116,0	2116,0
Предоставление субсидий бюджетным, автономным учреждениям и иным некоммерческим организациям	011	0700	0709	5221400	600		2116,0	2116,0
Субсидии бюджетным учреждениям	011	0700	0709	5221400	610		2116,0	2116,0
Субсидии бюджетным учреждениям на иные цели	011	0700	0709	5221400	612		2116,0	2116,0
Областные средства	*011*	*0700*	*0709*	*5221400*	*612*	*1*	*2116,0*	*2116,0*
Подпрограмма «Комплексные меры противодействия злоупотреблению наркотиками и их незаконному обороту на 2013-2020 годы» государственной программы Орловской области «Молодежь Орловщины на 2013-2020 годы»	011	0700	0709	5221800			2309,0	2639,0
Предоставление субсидий бюджетным, автономным учреждениям и иным некоммерческим организациям	011	0700	0709	5221800	600		2309,0	2639,0
Субсидии бюджетным учреждениям	011	0700	0709	5221800	610		2309,0	2639,0
Субсидии бюджетным учреждениям на иные цели	011	0700	0709	5221800	612		2309,0	2639,0
Областные средства	*011*	*0700*	*0709*	*5221800*	*612*	*1*	*2309,0*	*2639,0*
Долгосрочная областная целевая программа «Развитие информационного общества на территории Орловской области (2011-2018 годы)»	011	0700	0709	5222300			21595,0	21595,0
Закупка товаров, работ и услуг для государственных нужд	011	0700	0709	5222300	200		7695,0	7695,0
Иные закупки товаров, работ и услуг для государственных нужд	011	0700	0709	5222300	240		7695,0	7695,0
Закупка товаров, работ и услуг в сфере информационно-коммуникационных технологий	011	0700	0709	5222300	242		7695,0	7695,0
Областные средства	*011*	*0700*	*0709*	*5222300*	*242*	*1*	*7695,0*	*7695,0*
Предоставление субсидий бюджетным, автономным учреждениям и иным некоммерческим организациям	011	0700	0709	5222300	600		13900,0	13900,0
Субсидии бюджетным учреждениям	011	0700	0709	5222300	610		13900,0	13900,0
Субсидии бюджетным учреждениям на иные цели	011	0700	0709	5222300	612		13900,0	13900,0
Областные средства	*011*	*0700*	*0709*	*5222300*	*612*	*1*	*13900,0*	*13900,0*
Долгосрочная областная целевая программа «Комплексные меры по совершенствованию системы профилактики правонарушений и усилению борьбы с преступностью в Орловской области в 2012-2015 годах»	011	0700	0709	5222500			105,0	330,0
Предоставление субсидий бюджетным, автономным учреждениям и иным некоммерческим организациям	011	0700	0709	5222500	600		105,0	330,0
Субсидии бюджетным учреждениям	011	0700	0709	5222500	610		105,0	330,0
Субсидии бюджетным учреждениям на иные цели	011	0700	0709	5222500	612		105,0	330,0
Областные средства	*011*	*0700*	*0709*	*5222500*	*612*	*1*	*105,0*	*330,0*
Долгосрочная областная целевая программа «Развитие образования в Орловской области на 2011-2015 годы»	011	0700	0709	5223300			7270,0	7270,0
Расходы на выплаты персоналу в целях обеспечения выполнения функций государственными органами, казенными учреждениями, органами управления государственными внебюджетными фондами	011	0700	0709	5223300	100		13,0	13,0
Расходы на выплаты персоналу казенных учреждений	011	0700	0709	5223300	110		13,0	13,0
Фонд оплаты труда и страховые взносы	011	0700	0709	5223300	111		13,0	13,0
Областные средства	*011*	*0700*	*0709*	*5223300*	*111*	*1*	*13,0*	*13,0*
Закупка товаров, работ и услуг для государственных нужд	011	0700	0709	5223300	200		1732,0	1732,0
Иные закупки товаров, работ и услуг для государственных нужд	011	0700	0709	5223300	240		1732,0	1732,0
Закупка товаров, работ и услуг в сфере информационно-коммуникационных технологий	011	0700	0709	5223300	242		1346,0	1346,0
Областные средства	*011*	*0700*	*0709*	*5223300*	*242*	*1*	*1346,0*	*1346,0*
Прочая закупка товаров, работ и услуг для государственных нужд	011	0700	0709	5223300	244		386,0	386,0
Областные средства	*011*	*0700*	*0709*	*5223300*	*244*	*1*	*386,0*	*386,0*
Предоставление субсидий бюджетным, автономным учреждениям и иным некоммерческим организациям	011	0700	0709	5223300	600		5525,0	5525,0
Субсидии бюджетным учреждениям	011	0700	0709	5223300	610		5525,0	5525,0
Субсидии бюджетным учреждениям на иные цели	011	0700	0709	5223300	612		5525,0	5525,0
Областные средства	*011*	*0700*	*0709*	*5223300*	*612*	*1*	*5525,0*	*5525,0*
Долгосрочная областная целевая программа «Энергосбережение в Орловской области на 2011-2015 годы и на перспективный период до 2020 года»	011	0700	0709	5223700			2500,0	2500,0
Закупка товаров, работ и услуг для государственных нужд	011	0700	0709	5223700	200		1000,0	1000,0
Иные закупки товаров, работ и услуг для государственных нужд	011	0700	0709	5223700	240		1000,0	1000,0
Прочая закупка товаров, работ и услуг для государственных нужд	011	0700	0709	5223700	244		1000,0	1000,0
Областные средства	*011*	*0700*	*0709*	*5223700*	*244*	*1*	*1000,0*	*1000,0*
Предоставление субсидий бюджетным, автономным учреждениям и иным некоммерческим организациям	011	0700	0709	5223700	600		1500,0	1500,0
Субсидии бюджетным учреждениям	011	0700	0709	5223700	610		1500,0	1500,0
Субсидии бюджетным учреждениям на иные цели	011	0700	0709	5223700	612		1500,0	1500,0
Областные средства	*011*	*0700*	*0709*	*5223700*	*612*	*1*	*1500,0*	*1500,0*
Долгосрочная областная целевая программа «Ипотечное кредитование молодых учителей на 2012 - 2016 годы»	011	0700	0709	5224000			16463,3	16463,3
Социальное обеспечение и иные выплаты населению	011	0700	0709	5224000	300		16463,3	16463,3
Социальные выплаты гражданам, кроме публичных нормативных социальных выплат	011	0700	0709	5224000	320		16463,3	16463,3
Субсидии гражданам на приобретение жилья	011	0700	0709	5224000	322		16463,3	16463,3
Областные средства	*011*	*0700*	*0709*	*5224000*	*322*	*1*	*16463,3*	*16463,3*
Долгосрочная областная целевая программа «Развитие профессионального образования в Орловской области на 2012-2016 годы»	011	0700	0709	5225000			1900,0	350,0
Предоставление субсидий бюджетным, автономным учреждениям и иным некоммерческим организациям	011	0700	0709	5225000	600		1900,0	350,0
Субсидии бюджетным учреждениям	011	0700	0709	5225000	610		1900,0	350,0
Субсидии бюджетным учреждениям на иные цели	011	0700	0709	5225000	612		1900,0	350,0
Областные средства	*011*	*0700*	*0709*	*5225000*	*612*	*1*	*1900,0*	*350,0*
Долгосрочная областная целевая программа повышения уровня дорожной безопасности «Цель-НОЛЬ» на 2010-2015 годы	011	0700	0709	5225600			550,0	550,0
Закупка товаров, работ и услуг для государственных нужд	011	0700	0709	5225600	200		500,0	50,0
Иные закупки товаров, работ и услуг для государственных нужд	011	0700	0709	5225600	240		500,0	50,0
Прочая закупка товаров, работ и услуг для государственных нужд	011	0700	0709	5225600	244		500,0	50,0
Областные средства	*011*	*0700*	*0709*	*5225600*	*244*	*1*	*500,0*	*50,0*
Предоставление субсидий бюджетным, автономным учреждениям и иным некоммерческим организациям	011	0700	0709	5225600	600		50,0	500,0
Субсидии бюджетным учреждениям	011	0700	0709	5225600	610		50,0	500,0
Субсидии бюджетным учреждениям на иные цели	011	0700	0709	5225600	612		50,0	500,0
Областные средства	*011*	*0700*	*0709*	*5225600*	*612*	*1*	*50,0*	*500,0*
Долгосрочная областная целевая программа «Оздоровление и отдых детей в Орловской области на 2012-2016 годы»	011	0700	0709	5225700			2500,0	3570,0
Предоставление субсидий бюджетным, автономным учреждениям и иным некоммерческим организациям	011	0700	0709	5225700	600		2500,0	3570,0
Субсидии бюджетным учреждениям	011	0700	0709	5225700	610		2500,0	3570,0
Субсидии бюджетным учреждениям на иные цели	011	0700	0709	5225700	612		2500,0	3570,0
Областные средства	*011*	*0700*	*0709*	*5225700*	*612*	*1*	*2500,0*	*3570,0*
СОЦИАЛЬНАЯ ПОЛИТИКА	**011**	**1000**					**425417,4**	**432028,9**
Социальное обеспечение населения	011	1000	1003				121404,6	121099,6
Федеральные целевые программы	011	1000	1003	1000000			67086,4	66781,4
Федеральная целевая программа «Жилище» на 2011 - 2015 годы	011	1000	1003	1008800			67086,4	66781,4
Федеральная целевая программа «Жилище» на 2011 - 2015 годы. Подпрограмма «Обеспечение жильем молодых семей»	011	1000	1003	1008820			67086,4	66781,4
Межбюджетные трансферты	011	1000	1003	1008820	500		67086,4	66781,4
Субсидии	011	1000	1003	1008820	520		67086,4	66781,4
Субсидии, за исключением субсидий на софинансирование объектов капитального строительства государственной собственности и муниципальной собственности	011	1000	1003	1008820	521		67086,4	66781,4
Областные средства	*011*	*1000*	*1003*	*1008820*	*521*	*1*	*45995,8*	*45690,8*
Федеральные средства	*011*	*1000*	*1003*	*1008820*	*521*	*2*	*21090,6*	*21090,6*
Межбюджетные трансферты	011	1000	1003	5210000			54318,2	54318,2
Социальные выплаты, установленные Законом Орловской области от 22 августа 2005 года № 533-ОЗ «Об образовании в Орловской области»	011	1000	1003	5215900			54318,2	54318,2
Предоставление мер социальной поддержки в виде ежемесячной денежной компенсации на оплату жилого помещения, освещения и отопления педагогическим работникам образовательных учреждений Орловской области, муниципальных образовательных учреждений, проживающим и работающим в сельской местности, рабочих поселках (поселках городского типа)	011	1000	1003	5215902			54318,2	54318,2
Межбюджетные трансферты	011	1000	1003	5215902	500		54318,2	54318,2
Субвенции	011	1000	1003	5215902	530		54318,2	54318,2
Областные средства	*011*	*1000*	*1003*	*5215902*	*530*	*1*	*54318,2*	*54318,2*
Охрана семьи и детства	011	1000	1004				273378,6	280229,0
Социальная помощь	011	1000	1004	5050000			100319,7	100587,3
Федеральный закон от 19 мая 1995 года № 81-ФЗ «О государственных пособиях гражданам, имеющим детей»	011	1000	1004	5050500			3892,8	4160,4
Выплата единовременного пособия при всех формах устройства детей, лишенных родительского попечения, в семью	011	1000	1004	5050502			3892,8	4160,4
Межбюджетные трансферты	011	1000	1004	5050502	500		3892,8	4160,4
Субвенции	011	1000	1004	5050502	530		3892,8	4160,4
Федеральные средства	*011*	*1000*	*1004*	*5050502*	*530*	*2*	*3892,8*	*4160,4*
Федеральный закон от 21 декабря 1996 года № 159-ФЗ «О дополнительных гарантиях по социальной поддержке детей-сирот и детей, оставшихся без попечения родителей»	011	1000	1004	5052100			96426,9	96426,9
Обеспечение предоставления жилых помещений детям-сиротам и детям, оставшимся без попечения родителей, лицам из их числа по договорам найма специализированных жилых помещений	011	1000	1004	5052104			96426,9	96426,9
Межбюджетные трансферты	011	1000	1004	5052104	500		96426,9	96426,9
Субвенции	011	1000	1004	5052104	530		96426,9	96426,9
Областные средства	*011*	*1000*	*1004*	*5052104*	*530*	*1*	*84383,7*	*85017,6*
Федеральные средства	*011*	*1000*	*1004*	*5052104*	*530*	*2*	*12043,2*	*11409,3*
Иные безвозмездные и безвозвратные перечисления	011	1000	1004	5200000			36130,2	36130,2
Компенсация части родительской платы за содержание ребенка в образовательных организациях, реализующих основную общеобразовательную программу дошкольного образования	011	1000	1004	5201000			36130,2	36130,2
Межбюджетные трансферты	011	1000	1004	5201000	500		36130,2	36130,2
Субвенции	011	1000	1004	5201000	530		36130,2	36130,2
Областные средства	*011*	*1000*	*1004*	*5201000*	*530*	*1*	*36130,2*	*36130,2*
Закон Орловской области от 22 августа 2005 года № 529-ОЗ «О гарантиях прав ребенка в Орловской области»	011	1000	1004	6730000			134428,7	141011,5
Меры социальной поддержки, предоставляемые детям-сиротам и детям, оставшимся без попечения родителей	011	1000	1004	6730200			6543,9	6543,9
Обеспечение выпускников муниципальных образовательных учреждений из числа детей-сирот и детей, оставшихся без попечения родителей, единовременным денежным пособием, одеждой, обувью, мягким инвентарем и оборудованием	011	1000	1004	6730202			3770,9	3770,9

Продолжение на 48-й стр.

Продолжение. Начало на 2-й стр.

Межбюджетные трансферты	011	1000	1004	6730202	500		3770,9	3770,9
Субвенции	011	1000	1004	6730202	530		3770,9	3770,9
Областные средства	*011*	*1000*	*1004*	*6730202*	*530*	*1*	*3770,9*	*3770,9*
Обеспечение бесплатного проезда на городском, пригородном (в сельской местности - на внутрирайонном) транспорте (кроме такси), а также 2 раза в год к месту жительства и обратно к месту учебы детей-сирот и детей, оставшихся без попечения родителей, лиц из их числа, обучающихся в государственных областных, муниципальных образовательных учреждениях Орловской области	011	1000	1004	6730203			2773,0	2773,0
Межбюджетные трансферты	011	1000	1004	6730203	500		2773,0	2773,0
Субвенции	011	1000	1004	6730203	530		2773,0	2773,0
Областные средства	*011*	*1000*	*1004*	*6730203*	*530*	*1*	*2773,0*	*2773,0*
Содержание ребенка в семье опекуна и приемной семье, а также вознаграждение, причитающееся приемному родителю	011	1000	1004	6730300			127234,8	133817,6
Межбюджетные трансферты	011	1000	1004	6730300	500		127234,8	133817,6
Субвенции	011	1000	1004	6730300	530		127234,8	133817,6
Областные средства	*011*	*1000*	*1004*	*6730300*	*530*	*1*	*127234,8*	*133817,6*
Единовременная выплата на ремонт жилых помещений, закрепленных на праве собственности за детьми-сиротами и детьми, оставшимися без попечения родителей, а также лицами из их числа, после окончания их пребывания в образовательном учреждении или учреждении социального обслуживания, а также в учреждениях всех видов профессионального образования либо по окончании службы в рядах Вооруженных сил Российской Федерации, либо после возвращения из учреждений, исполняющих наказание в виде лишения свободы, при условии отсутствия проживания в жилых помещениях других несовершеннолетних членов семьи	011	1000	1004	6730400			650,0	650,0
Межбюджетные трансферты	011	1000	1004	6730400	500		650,0	650,0
Субвенции	011	1000	1004	6730400	530		650,0	650,0
Областные средства	*011*	*1000*	*1004*	*6730400*	*530*	*1*	*650,0*	*650,0*
Закон Орловской области от 12 ноября 2008 года №832-ОЗ «О социальной поддержке граждан, усыновивших (удочеривших) детей-сирот и детей, оставшихся без попечения родителей»	011	1000	1004	6740000			2500,0	2500,0
Межбюджетные трансферты	011	1000	1004	6740000	500		2500,0	2500,0
Субвенции	011	1000	1004	6740000	530		2500,0	2500,0
Областные средства	*011*	*1000*	*1004*	*6740000*	*530*	*1*	*2500,0*	*2500,0*
Другие вопросы в области социальной политики	011	1000	1006				30634,2	30700,3
Межбюджетные трансферты	011	1000	1006	5210000			30634,2	30700,3
Субвенции бюджетам муниципальных образований для финансового обеспечения расходных обязательств муниципальных образований, возникающих при выполнении государственных полномочий Российской Федерации, субъектов Российской Федерации, переданных для осуществления органам местного самоуправления в установленном порядке	011	1000	1006	5210200			30634,2	30700,3
Выполнение полномочий в сфере опеки и попечительства	011	1000	1006	5210212			30634,2	30700,3
Межбюджетные трансферты	011	1000	1006	5210212	500		30634,2	30700,3
Субвенции	011	1000	1006	5210212	530		30634,2	30700,3
Областные средства	*011*	*1000*	*1006*	*5210212*	*530*	*1*	*30634,2*	*30700,3*
Физическая культура и спорт	**011**	**1100**					**94609,2**	**96501,5**
Массовый спорт	011	1100	1102				27140,9	28752,8
Центры спортивной подготовки (сборные команды)	011	1100	1102	4820000			24460,9	26072,8
Обеспечение деятельности (оказание услуг) подведомственных учреждений	011	1100	1102	4829900			24460,9	26072,8
Предоставление субсидий бюджетным, автономным учреждениям и иным некоммерческим организациям	011	1100	1102	4829900	600		24460,9	26072,8
Субсидии автономным учреждениям	011	1100	1102	4829900	620		24460,9	26072,8
Субсидии автономным учреждениям на финансовое обеспечение государственного задания на оказание государственных услуг (выполнение работ)	011	1100	1102	4829900	621		24460,9	26072,8
Областные средства	*011*	*1100*	*1102*	*4829900*	*621*	*1*	*24460,9*	*26072,8*
Региональные целевые программы	011	1100	1102	5220000			2680,0	2680,0
Долгосрочная областная целевая программа «Развитие физической культуры и спорта в Орловской области на 2012-2016 годы»	011	1100	1102	5222600			2680,0	2680,0
Предоставление субсидий бюджетным, автономным учреждениям и иным некоммерческим организациям	011	1100	1102	5222600	600		2680,0	2680,0
Субсидии бюджетным учреждениям	011	1100	1102	5222600	610		2680,0	2680,0
Субсидии бюджетным учреждениям на иные цели	011	1100	1102	5222600	612		2680,0	2680,0
Областные средства	*011*	*1100*	*1102*	*5222600*	*612*	*1*	*2680,0*	*2680,0*
Спорт высших достижений	011	1100	1103				67468,3	67748,7
Центры спортивной подготовки (сборные команды)	011	1100	1103	4820000			54260,8	54841,2
Обеспечение деятельности (оказание услуг) подведомственных учреждений	011	1100	1103	4829900			54260,8	54841,2
Предоставление субсидий бюджетным, автономным учреждениям и иным некоммерческим организациям	011	1100	1103	4829900	600		54260,8	54841,2
Субсидии бюджетным учреждениям	011	1100	1103	4829900	610		18877,0	19402,7
Субсидии бюджетным учреждениям на финансовое обеспечение государственного задания на оказание государственных услуг (выполнение работ)	011	1100	1103	4829900	611		18594,2	18971,9
Областные средства	*011*	*1100*	*1103*	*4829900*	*611*	*1*	*18594,2*	*18971,9*
Субсидии бюджетным учреждениям на иные цели	011	1100	1103	4829900	612		282,8	430,8
Областные средства	*011*	*1100*	*1103*	*4829900*	*612*	*1*	*282,8*	*430,8*
Субсидии автономным учреждениям	011	1100	1103	4829900	620		35383,8	35438,5
Субсидии автономным учреждениям на финансовое обеспечение государственного задания на оказание государственных услуг (выполнение работ)	011	1100	1103	4829900	621		35383,8	35438,5
Областные средства	*011*	*1100*	*1103*	*4829900*	*621*	*1*	*35383,8*	*35438,5*
Реализация государственных функций в области физической культуры и спорта	011	1100	1103	4870000			2587,5	2287,5
Оказание адресной финансовой поддержки спортивным организациям, осуществляющим подготовку спортивного резерва для сборных команд Российской Федерации	011	1100	1103	4870200			1965,0	1965,0
Предоставление субсидий бюджетным, автономным учреждениям и иным некоммерческим организациям	011	1100	1103	4870200	600		1965,0	1965,0
Субсидии бюджетным учреждениям	011	1100	1103	4870200	610		1965,0	1965,0
Субсидии бюджетным учреждениям на иные цели	011	1100	1103	4870200	612		1965,0	1965,0
Федеральные средства	*011*	*1100*	*1103*	*4870200*	*612*	*2*	*1965,0*	*1965,0*
Единовременное денежное вознаграждение спортсменам Орловской области - победителям и призерам международных соревнований и их тренерам	011	1100	1103	4871000			622,5	322,5
Социальное обеспечение и иные выплаты населению	011	1100	1103	4871000	300		622,5	322,5
Иные выплаты населению	011	1100	1103	4871000	360		622,5	322,5
Областные средства	*011*	*1100*	*1103*	*4871000*	*360*	*1*	*622,5*	*322,5*
Региональные целевые программы	011	1100	1103	5220000			10620,0	10620,0
Долгосрочная областная целевая программа «Развитие физической культуры и спорта в Орловской области на 2012-2016 годы»	011	1100	1103	5222600			10620,0	10620,0
Социальное обеспечение и иные выплаты населению	011	1100	1103	5222600	300		700,0	700,0
Публичные нормативные выплаты гражданам несоциального характера	011	1100	1103	5222600	330		700,0	700,0
Областные средства	*011*	*1100*	*1103*	*5222600*	*330*	*1*	*700,0*	*700,0*
Предоставление субсидий бюджетным, автономным учреждениям и иным некоммерческим организациям	011	1100	1103	5222600	600		9920,0	9920,0
Субсидии бюджетным учреждениям	011	1100	1103	5222600	610		9920,0	9920,0
Субсидии бюджетным учреждениям на иные цели	011	1100	1103	5222600	612		9920,0	9920,0
Областные средства	*011*	*1100*	*1103*	*5222600*	*612*	*1*	*9920,0*	*9920,0*
Управление по государственному надзору за техническим состоянием самоходных машин и других видов техники Орловской области	**012**						**15189,5**	**15224,4**
Областные средства	**1**						**15189,5**	**15224,4**
НАЦИОНАЛЬНАЯ ЭКОНОМИКА	**012**	**0400**					**15189,5**	**15224,4**
Другие вопросы в области национальной экономики	012	0400	0412				15189,5	15224,4
Руководство и управление в сфере установленных функций органов государственной власти субъектов Российской Федерации и органов местного самоуправления	012	0400	0412	0020000			15189,5	15224,4
Центральный аппарат	012	0400	0412	0020400			15189,5	15224,4
Расходы на выплаты персоналу в целях обеспечения выполнения функций государственными органами, казенными учреждениями, органами управления государственными внебюджетными фондами	012	0400	0412	0020400	100		11899,6	11918,5
Расходы на выплаты персоналу государственных органов	012	0400	0412	0020400	120		11899,6	11918,5
Фонд оплаты труда и страховые взносы	012	0400	0412	0020400	121		11800,4	11800,4
Областные средства	*012*	*0400*	*0412*	*0020400*	*121*	*1*	*11800,4*	*11800,4*
Иные выплаты персоналу, за исключением фонда оплаты труда	012	0400	0412	0020400	122		99,2	118,1
Областные средства	*012*	*0400*	*0412*	*0020400*	*122*	*1*	*99,2*	*118,1*
Закупка товаров, работ и услуг для государственных нужд	012	0400	0412	0020400	200		3279,9	3295,9
Иные закупки товаров, работ и услуг для государственных нужд	012	0400	0412	0020400	240		3279,9	3295,9
Закупка товаров, работ и услуг в сфере информационно-коммуникационных технологий	012	0400	0412	0020400	242		635,5	650,3
Областные средства	*012*	*0400*	*0412*	*0020400*	*242*	*1*	*635,5*	*650,3*
Прочая закупка товаров, работ и услуг для государственных нужд	012	0400	0412	0020400	244		2644,4	2645,6
Областные средства	*012*	*0400*	*0412*	*0020400*	*244*	*1*	*2644,4*	*2645,6*
Иные бюджетные ассигнования	012	0400	0412	0020400	800		10,0	10,0
Уплата налогов, сборов и иных платежей	012	0400	0412	0020400	850		10,0	10,0
Уплата прочих налогов, сборов и иных платежей	012	0400	0412	0020400	852		10,0	10,0
Областные средства	*012*	*0400*	*0412*	*0020400*	*852*	*1*	*10,0*	*10,0*
Управление по тарифам Орловской области	**013**						**21594,5**	**21902,4**
Областные средства	**1**						**21594,5**	**21902,4**
ОБЩЕГОСУДАРСТВЕННЫЕ ВОПРОСЫ	**013**	**0100**					**21594,5**	**21902,4**
Другие общегосударственные вопросы	013	0100	0113				21594,5	21902,4
Руководство и управление в сфере установленных функций органов государственной власти субъектов Российской Федерации и органов местного самоуправления	013	0100	0113	0020000			21594,5	21902,4
Центральный аппарат	013	0100	0113	0020400			21594,5	21902,4
Расходы на выплаты персоналу в целях обеспечения выполнения функций государственными органами, казенными учреждениями, органами управления государственными внебюджетными фондами	013	0100	0113	0020400	100		15694,5	15710,5
Расходы на выплаты персоналу государственных органов	013	0100	0113	0020400	120		15694,5	15710,5
Фонд оплаты труда и страховые взносы	013	0100	0113	0020400	121		15147,2	15147,2
Областные средства	*013*	*0100*	*0113*	*0020400*	*121*	*1*	*15147,2*	*15147,2*
Иные выплаты персоналу, за исключением фонда оплаты труда	013	0100	0113	0020400	122		547,3	563,3
Областные средства	*013*	*0100*	*0113*	*0020400*	*122*	*1*	*547,3*	*563,3*
Закупка товаров, работ и услуг для государственных нужд	013	0100	0113	0020400	200		5870,0	6161,9
Иные закупки товаров, работ и услуг для государственных нужд	013	0100	0113	0020400	240		5870,0	6161,9
Закупка товаров, работ и услуг в сфере информационно-коммуникационных технологий	013	0100	0113	0020400	242		938,4	973,6
Областные средства	*013*	*0100*	*0113*	*0020400*	*242*	*1*	*938,4*	*973,6*
Прочая закупка товаров, работ и услуг для государственных нужд	013	0100	0113	0020400	244		4931,6	5188,3
Областные средства	*013*	*0100*	*0113*	*0020400*	*244*	*1*	*4931,6*	*5188,3*
Иные бюджетные ассигнования	013	0100	0113	0020400	800		30,0	30,0
Уплата налогов, сборов и иных платежей	013	0100	0113	0020400	850		30,0	30,0
Уплата прочих налогов, сборов и иных платежей	013	0100	0113	0020400	852		30,0	30,0
Областные средства	*013*	*0100*	*0113*	*0020400*	*852*	*1*	*30,0*	*30,0*
Управление по государственному строительному надзору и жилищной инспекции Орловской области	**014**						**14911,4**	**15010,9**
Областные средства	**1**						**14911,4**	**15010,9**
ЖИЛИЩНО-КОММУНАЛЬНОЕ ХОЗЯЙСТВО	**014**	**0500**					**14911,4**	**15010,9**
Другие вопросы в области жилищно-коммунального хозяйства	014	0500	0505				14911,4	15010,9
Руководство и управление в сфере установленных функций органов государственной власти субъектов Российской Федерации и органов местного самоуправления	014	0500	0505	0020000			14911,4	15010,9
Центральный аппарат	014	0500	0505	0020400			14911,4	15010,9
Расходы на выплаты персоналу в целях обеспечения выполнения функций государственными органами, казенными учреждениями, органами управления государственными внебюджетными фондами	014	0500	0505	0020400	100		12745,2	12843,4
Расходы на выплаты персоналу государственных органов	014	0500	0505	0020400	120		12745,2	12843,4
Фонд оплаты труда и страховые взносы	014	0500	0505	0020400	121		12580,2	12667,2
Областные средства	*014*	*0500*	*0505*	*0020400*	*121*	*1*	*12580,2*	*12667,2*
Иные выплаты персоналу, за исключением фонда оплаты труда	014	0500	0505	0020400	122		165,0	176,2
Областные средства	*014*	*0500*	*0505*	*0020400*	*122*	*1*	*165,0*	*176,2*
Закупка товаров, работ и услуг для государственных нужд	014	0500	0505	0020400	200		2162,2	2163,5
Иные закупки товаров, работ и услуг для государственных нужд	014	0500	0505	0020400	240		2162,2	2163,5
Закупка товаров, работ и услуг в сфере информационно-коммуникационных технологий	014	0500	0505	0020400	242		810,8	805,9
Областные средства	*014*	*0500*	*0505*	*0020400*	*242*	*1*	*810,8*	*805,9*
Прочая закупка товаров, работ и услуг для государственных нужд	014	0500	0505	0020400	244		1351,4	1357,6
Областные средства	*014*	*0500*	*0505*	*0020400*	*244*	*1*	*1351,4*	*1357,6*
Иные бюджетные ассигнования	014	0500	0505	0020400	800		4,0	4,0
Уплата налогов, сборов и иных платежей	014	0500	0505	0020400	850		4,0	4,0
Уплата прочих налогов, сборов и иных платежей	014	0500	0505	0020400	852		4,0	4,0
Областные средства	*014*	*0500*	*0505*	*0020400*	*852*	*1*	*4,0*	*4,0*
Аппарат Уполномоченного по правам ребенка в Орловской области	**015**						**4608,4**	**4612,0**
Областные средства	**1**						**4608,4**	**4612,0**
ОБЩЕГОСУДАРСТВЕННЫЕ ВОПРОСЫ	**015**	**0100**					**4608,4**	**4612,0**
Другие общегосударственные вопросы	015	0100	0113				4608,4	4612,0
Руководство и управление в сфере установленных функций органов государственной власти субъектов Российской Федерации и органов местного самоуправления	015	0100	0113	0020000			4608,4	4612,0
Центральный аппарат	015	0100	0113	0020400			4608,4	4612,0
Расходы на выплаты персоналу в целях обеспечения выполнения функций государственными органами, казенными учреждениями, органами управления государственными внебюджетными фондами	015	0100	0113	0020400	100		3631,2	3631,2
Расходы на выплаты персоналу государственных органов	015	0100	0113	0020400	120		3631,2	3631,2
Фонд оплаты труда и страховые взносы	015	0100	0113	0020400	121		3345,2	3345,2
Областные средства	*015*	*0100*	*0113*	*0020400*	*121*	*1*	*3345,2*	*3345,2*
Иные выплаты персоналу, за исключением фонда оплаты труда	015	0100	0113	0020400	122		286,0	286,0
Областные средства	*015*	*0100*	*0113*	*0020400*	*122*	*1*	*286,0*	*286,0*
Закупка товаров, работ и услуг для государственных нужд	015	0100	0113	0020400	200		977,2	980,8
Иные закупки товаров, работ и услуг для государственных нужд	015	0100	0113	0020400	240		977,2	980,8
Закупка товаров, работ и услуг в сфере информационно-коммуникационных технологий	015	0100	0113	0020400	242		323,3	323,3
Областные средства	*015*	*0100*	*0113*	*0020400*	*242*	*1*	*323,3*	*323,3*
Прочая закупка товаров, работ и услуг для государственных нужд	015	0100	0113	0020400	244		653,9	657,5
Областные средства	*015*	*0100*	*0113*	*0020400*	*244*	*1*	*653,9*	*657,5*
Управление ветеринарии Орловской области	**016**						**135751,1**	**136931,9**
Областные средства	**1**						**135751,1**	**136931,9**
НАЦИОНАЛЬНАЯ ЭКОНОМИКА	**016**	**0400**					**135751,1**	**136931,9**
Сельское хозяйство и рыболовство	016	0400	0405				135751,1	136931,9
Руководство и управление в сфере установленных функций органов государственной власти субъектов Российской Федерации и органов местного самоуправления	016	0400	0405	0020000			9177,5	9232,5
Центральный аппарат	016	0400	0405	0020400			9177,5	9232,5
Расходы на выплаты персоналу в целях обеспечения выполнения функций государственными органами, казенными учреждениями, органами управления государственными внебюджетными фондами	016	0400	0405	0020400	100		8165,5	8220,5
Расходы на выплаты персоналу государственных органов	016	0400	0405	0020400	120		8165,5	8220,5
Фонд оплаты труда и страховые взносы	016	0400	0405	0020400	121		8015,5	8015,5
Областные средства	*016*	*0400*	*0405*	*0020400*	*121*	*1*	*8015,5*	*8015,5*
Иные выплаты персоналу, за исключением фонда оплаты труда	016	0400	0405	0020400	122		150,0	205,0
Областные средства	*016*	*0400*	*0405*	*0020400*	*122*	*1*	*150,0*	*205,0*
Закупка товаров, работ и услуг для государственных нужд	016	0400	0405	0020400	200		1008,0	1008,0
Иные закупки товаров, работ и услуг для государственных нужд	016	0400	0405	0020400	240		1008,0	1008,0
Закупка товаров, работ и услуг в сфере информационно-коммуникационных технологий	016	0400	0405	0020400	242		569,0	569,0
Областные средства	*016*	*0400*	*0405*	*0020400*	*242*	*1*	*569,0*	*569,0*
Прочая закупка товаров, работ и услуг для государственных нужд	016	0400	0405	0020400	244		439,0	439,0
Областные средства	*016*	*0400*	*0405*	*0020400*	*244*	*1*	*439,0*	*439,0*
Иные бюджетные ассигнования	016	0400	0405	0020400	800		4,0	4,0
Уплата налогов, сборов и иных платежей	016	0400	0405	0020400	850		4,0	4,0
Уплата прочих налогов, сборов и иных платежей	016	0400	0405	0020400	852		4,0	4,0
Областные средства	*016*	*0400*	*0405*	*0020400*	*852*	*1*	*4,0*	*4,0*
Государственная поддержка сельского хозяйства	016	0400	0405	2600000			7553,6	7553,6
Мероприятия в области сельскохозяйственного производства	016	0400	0405	2600400			7553,6	7553,6
Предоставление субсидий бюджетным, автономным учреждениям и иным некоммерческим организациям	016	0400	0405	2600400	600		7553,6	7553,6
Субсидии бюджетным учреждениям	016	0400	0405	2600400	610		7553,6	7553,6
Субсидии бюджетным учреждениям на иные цели	016	0400	0405	2600400	612		7553,6	7553,6
Областные средства	*016*	*0400*	*0405*	*2600400*	*612*	*1*	*7553,6*	*7553,6*
Учреждения, обеспечивающие предоставление услуг в области животноводства	016	0400	0405	2630000			119020,0	120145,8
Обеспечение деятельности (оказание услуг) подведомственных учреждений	016	0400	0405	2639900			119020,0	120145,8
Предоставление субсидий бюджетным, автономным учреждениям и иным некоммерческим организациям	016	0400	0405	2639900	600		119020,0	120145,8
Субсидии бюджетным учреждениям	016	0400	0405	2639900	610		119020,0	120145,8
Субсидии бюджетным учреждениям на финансовое обеспечение государственного задания на оказание государственных услуг (выполнение работ)	016	0400	0405	2639900	611		119020,0	120145,8
Областные средства	*016*	*0400*	*0405*	*2639900*	*611*	*1*	*119020,0*	*120145,8*
Управление по охране и использованию объектов животного мира, водных биоресурсов и экологической безопасности Орловской области	**017**						**85854,1**	**88269,7**
Областные средства	**1**						**42085,7**	**42665,7**
Федеральные средства	**2**						**43768,4**	**45604,0**
НАЦИОНАЛЬНАЯ ЭКОНОМИКА	**017**	**0400**					**73987,1**	**77367,1**
Воспроизводство минерально-сырьевой базы	017	0400	0404				3110,8	5899,8
Региональные целевые программы	017	0400	0404	5220000			3110,8	5899,8
Долгосрочная областная целевая программа «Геологическое изучение недр и воспроизводство минерально-сырьевой базы Орловской области на 2012-2016 годы»	017	0400	0404	5221600			3110,8	5899,8
Закупка товаров, работ и услуг для государственных нужд	017	0400	0404	5221600	200		3110,8	5899,8
Иные закупки товаров, работ и услуг для государственных нужд	017	0400	0404	5221600	240		3110,8	5899,8
Прочая закупка товаров, работ и услуг для государственных нужд	017	0400	0404	5221600	244		3110,8	5899,8
Областные средства	*017*	*0400*	*0404*	*5221600*	*244*	*1*	*3110,8*	*5899,8*
Сельское хозяйство и рыболовство	017	0400	0405				95,2	95,2
Рыболовное хозяйство	017	0400	0405	2700000			95,2	95,2
Организация, регулирование и охрана водных биологических ресурсов	017	0400	0405	2700400			95,2	95,2
Закупка товаров, работ и услуг для государственных нужд	017	0400	0405	2700400	200		95,2	95,2
Иные закупки товаров, работ и услуг для государственных нужд	017	0400	0405	2700400	240		95,2	95,2
Прочая закупка товаров, работ и услуг для государственных нужд	017	0400	0405	2700400	244		95,2	95,2
Федеральные средства	*017*	*0400*	*0405*	*2700400*	*244*	*2*	*95,2*	*95,2*
Водные ресурсы	017	0400	0406				43644,3	45844,3
Федеральные целевые программы	017	0400	0406	1000000			30000,0	31800,0
Федеральная целевая программа «Развитие водохозяйственного комплекса Российской Федерации в 2012 - 2020 годах»	017	0400	0406	1001200			30000,0	31800,0
Межбюджетные трансферты	017	0400	0406	1001200	500		30000,0	31800,0
Субсидии	017	0400	0406	1001200	520		30000,0	31800,0
Субсидии, за исключением субсидий на софинансирование объектов капитального строительства государственной собственности и муниципальной собственности	017	0400	0406	1001200	521		30000,0	31800,0
Федеральные средства	*017*	*0400*	*0406*	*1001200*	*521*	*2*	*30000,0*	*31800,0*
Водохозяйственные мероприятия	017	0400	0406	2800000			10244,3	10244,3
Осуществление отдельных полномочий в области водных отношений	017	0400	0406	2800400			10244,3	10244,3
Закупка товаров, работ и услуг для государственных нужд	017	0400	0406	2800400	200		10244,3	10244,3
Иные закупки товаров, работ и услуг для государственных нужд	017	0400	0406	2800400	240		10244,3	10244,3
Прочая закупка товаров, работ и услуг для государственных нужд	017	0400	0406	2800400	244		10244,3	10244,3
Федеральные средства	*017*	*0400*	*0406*	*2800400*	*244*	*2*	*10244,3*	*10244,3*
Межведомственная инвестиционная программа	017	0400	0406	5520000			3400,0	3800,0
Реализация долгосрочной областной целевой программы «Обеспечение безопасности гидротехнических сооружений на территории Орловской области на 2012-2016 годы» в рамках межведомственной инвестиционной программы	017	0400	0406	5522700			3400,0	3800,0
Капитальный ремонт по долгосрочной областной целевой программе «Обеспечение безопасности гидротехнических сооружений на территории Орловской области на 2012-2016 годы»	017	0400	0406	5522702			3400,0	3800,0
Межбюджетные трансферты	017	0400	0406	5522702	500		3400,0	3800,0
Субсидии	017	0400	0406	5522702	520		3400,0	3800,0
Субсидии, за исключением субсидий на софинансирование объектов капитального строительства государственной собственности и муниципальной собственности	017	0400	0406	5522702	521		3400,0	3800,0
Областные средства	*017*	*0400*	*0406*	*5522702*	*521*	*1*	*3400,0*	*3800,0*
Другие вопросы в области национальной экономики	017	0400	0412				27136,8	25527,8
Руководство и управление в сфере установленных функций органов государственной власти субъектов Российской Федерации и органов местного самоуправления	017	0400	0412	0020000			25347,8	25527,8
Центральный аппарат	017	0400	0412	0020400			25347,8	25527,8
Расходы на выплаты персоналу в целях обеспечения выполнения функций государственными органами, казенными учреждениями, органами управления государственными внебюджетными фондами	017	0400	0412	0020400	100		22286,7	22286,7
Расходы на выплаты персоналу государственных органов	017	0400	0412	0020400	120		22286,7	22286,7
Фонд оплаты труда и страховые взносы	017	0400	0412	0020400	121		22027,0	22027,0
Областные средства	*017*	*0400*	*0412*	*0020400*	*121*	*1*	*22027,0*	*22027,0*
Иные выплаты персоналу, за исключением фонда оплаты труда	017	0400	0412	0020400	122		259,7	259,7
Областные средства	*017*	*0400*	*0412*	*0020400*	*122*	*1*	*259,7*	*259,7*
Закупка товаров, работ и услуг для государственных нужд	017	0400	0412	0020400	200		3046,1	3226,1
Иные закупки товаров, работ и услуг для государственных нужд	017	0400	0412	0020400	240		3046,1	3226,1
Закупка товаров, работ и услуг в сфере информационно-коммуникационных технологий	017	0400	0412	0020400	242		676,4	692,1
Областные средства	*017*	*0400*	*0412*	*0020400*	*242*	*1*	*676,4*	*692,1*
Прочая закупка товаров, работ и услуг для государственных нужд	017	0400	0412	0020400	244		2369,7	2534,0
Областные средства	*017*	*0400*	*0412*	*0020400*	*244*	*1*	*2369,7*	*2534,0*
Иные бюджетные ассигнования	017	0400	0412	0020400	800		15,0	15,0
Уплата налогов, сборов и иных платежей	017	0400	0412	0020400	850		15,0	15,0
Уплата прочих налогов, сборов и иных платежей	017	0400	0412	0020400	852		15,0	15,0
Областные средства	*017*	*0400*	*0412*	*0020400*	*852*	*1*	*15,0*	*15,0*
Состояние окружающей среды и природопользования	017	0400	0412	4100000			1789,0	
Природоохранные мероприятия	017	0400	0412	4100100			1789,0	
Закупка товаров, работ и услуг для государственных нужд	017	0400	0412	4100100	200		1789,0	
Иные закупки товаров, работ и услуг для государственных нужд	017	0400	0412	4100100	240		1789,0	
Прочая закупка товаров, работ и услуг для государственных нужд	017	0400	0412	4100100	244		1789,0	
Областные средства	*017*	*0400*	*0412*	*4100100*	*244*	*1*	*1789,0*	
ОХРАНА ОКРУЖАЮЩЕЙ СРЕДЫ	**017**	**0600**					**11867,0**	**10902,6**

Охрана объектов растительного и животного мира и среды их обитания	017	0600	0603				11867,0	10902,6
Руководство и управление в сфере установленных функций	017	0600	0603	0010000			3187,6	3223,2
Осуществление полномочий Российской Федерации в области охраны и использования охотничьих ресурсов по контролю, надзору, выдаче разрешений на добычу охотничьих ресурсов и заключению охотохозяйственных соглашений	017	0600	0603	0015100			3187,6	3223,2
Закупка товаров, работ и услуг для государственных нужд	017	0600	0603	0015100	200		3137,1	3172,7
Иные закупки товаров, работ и услуг для государственных нужд	017	0600	0603	0015100	240		3137,1	3172,7
Закупка товаров, работ и услуг в сфере информационно-коммуникационных технологий	017	0600	0603	0015100	242		48,0	48,0
Федеральные средства	*017*	*0600*	*0603*	*0015100*	*242*	*2*	*48,0*	*48,0*
Прочая закупка товаров, работ и услуг для государственных нужд	017	0600	0603	0015100	244		3089,1	3124,7
Федеральные средства	*017*	*0600*	*0603*	*0015100*	*244*	*2*	*3089,1*	*3124,7*
Иные бюджетные ассигнования	017	0600	0603	0015100	800		50,5	50,5
Уплата налогов, сборов и иных платежей	017	0600	0603	0015100	850		50,5	50,5
Уплата налога на имущество организаций и земельного налога	017	0600	0603	0015100	851		28,0	28,0
Федеральные средства	*017*	*0600*	*0603*	*0015100*	*851*	*2*	*28,0*	*28,0*
Уплата прочих налогов, сборов и иных платежей	017	0600	0603	0015100	852		22,5	22,5
Федеральные средства	*017*	*0600*	*0603*	*0015100*	*852*	*2*	*22,5*	*22,5*
Охрана и использование объектов животного мира	017	0600	0603	2640000			241,3	241,3
Охрана и использование охотничьих ресурсов	017	0600	0603	2640100			129,9	129,9
Закупка товаров, работ и услуг для государственных нужд	017	0600	0603	2640100	200		129,9	129,9
Иные закупки товаров, работ и услуг для государственных нужд	017	0600	0603	2640100	240		129,9	129,9
Прочая закупка товаров, работ и услуг для государственных нужд	017	0600	0603	2640100	244		129,9	129,9
Федеральные средства	*017*	*0600*	*0603*	*2640100*	*244*	*2*	*129,9*	*129,9*
Охрана и использование объектов животного мира, за исключением отнесенных к объектам охоты, а также водных биоресурсов	017	0600	0603	2640200			111,4	111,4
Закупка товаров, работ и услуг для государственных нужд	017	0600	0603	2640200	200		111,4	111,4
Иные закупки товаров, работ и услуг для государственных нужд	017	0600	0603	2640200	240		111,4	111,4
Прочая закупка товаров, работ и услуг для государственных нужд	017	0600	0603	2640200	244		111,4	111,4
Федеральные средства	*017*	*0600*	*0603*	*2640200*	*244*	*2*	*111,4*	*111,4*
Состояние окружающей среды и природопользования	017	0600	0603	4100000			1000,0	
Природоохранные мероприятия	017	0600	0603	4100100			1000,0	
Закупка товаров, работ и услуг для государственных нужд	017	0600	0603	4100100	200		1000,0	
Иные закупки товаров, работ и услуг для государственных нужд	017	0600	0603	4100100	240		1000,0	
Прочая закупка товаров, работ и услуг для государственных нужд	017	0600	0603	4100100	244		1000,0	
Областные средства	*017*	*0600*	*0603*	*4100100*	*244*	*1*	*1000,0*	
Природоохранные учреждения	017	0600	0603	4110000			7438,1	7438,1
Обеспечение деятельности (оказание услуг) подведомственных учреждений	017	0600	0603	4119900			7438,1	7438,1
Расходы на выплаты персоналу в целях обеспечения выполнения функций государственными органами, казенными учреждениями, органами управления государственными внебюджетными фондами	017	0600	0603	4119900	100		2873,2	2873,2
Расходы на выплаты персоналу казенных учреждений	017	0600	0603	4119900	110		2873,2	2873,2
Фонд оплаты труда и страховые взносы	017	0600	0603	4119900	111		2873,2	2873,2
Областные средства	*017*	*0600*	*0603*	*4119900*	*111*	*1*	*2873,2*	*2873,2*
Закупка товаров, работ и услуг для государственных нужд	017	0600	0603	4119900	200		592,3	592,3
Иные закупки товаров, работ и услуг для государственных нужд	017	0600	0603	4119900	240		592,3	592,3
Закупка товаров, работ и услуг в сфере информационно-коммуникационных технологий	017	0600	0603	4119900	242		213,0	213,0
Областные средства	*017*	*0600*	*0603*	*4119900*	*242*	*1*	*213,0*	*213,0*
Прочая закупка товаров, работ и услуг для государственных нужд	017	0600	0603	4119900	244		379,3	379,3
Областные средства	*017*	*0600*	*0603*	*4119900*	*244*	*1*	*379,3*	*379,3*
Предоставление субсидий бюджетным, автономным учреждениям и иным некоммерческим организациям	017	0600	0603	4119900	600		3972,6	3972,6
Субсидии бюджетным учреждениям	017	0600	0603	4119900	610		3972,6	3972,6
Субсидии бюджетным учреждениям на финансовое обеспечение государственного задания на оказание государственных услуг (выполнение работ)	017	0600	0603	4119900	611		3972,6	3972,6
Областные средства	*017*	*0600*	*0603*	*4119900*	*611*	*1*	*3972,6*	*3972,6*
Управление труда и занятости Орловской области	**018**						**367440,4**	**369412,2**
Областные средства	**1**						**142472,9**	**143755,9**
Федеральные средства	**2**						**224967,6**	**225656,4**
ОБЩЕГОСУДАРСТВЕННЫЕ ВОПРОСЫ	**018**	**0100**					**36817,0**	**37078,5**
Другие общегосударственные вопросы	018	0100	0113				36817,0	37078,5
Руководство и управление в сфере установленных функций органов государственной власти субъектов Российской Федерации и органов местного самоуправления	018	0100	0113	0020000			30026,0	30273,0
Центральный аппарат	018	0100	0113	0020400			30026,0	30273,0
Расходы на выплаты персоналу в целях обеспечения выполнения функций государственными органами, казенными учреждениями, органами управления государственными внебюджетными фондами	018	0100	0113	0020400	100		26352,4	26367,9
Расходы на выплаты персоналу государственных органов	018	0100	0113	0020400	120		26352,4	26367,9
Фонд оплаты труда и страховые взносы	018	0100	0113	0020400	121		25985,7	25985,7
Областные средства	*018*	*0100*	*0113*	*0020400*	*121*	*1*	*25985,7*	*25985,7*
Иные выплаты персоналу, за исключением фонда оплаты труда	018	0100	0113	0020400	122		366,7	382,2
Областные средства	*018*	*0100*	*0113*	*0020400*	*122*	*1*	*366,7*	*382,2*
Закупка товаров, работ и услуг для государственных нужд	018	0100	0113	0020400	200		3643,5	3873,6
Иные закупки товаров, работ и услуг для государственных нужд	018	0100	0113	0020400	240		3643,5	3873,6
Закупка товаров, работ и услуг в сфере информационно-коммуникационных технологий	018	0100	0113	0020400	242		869,2	911,9
Областные средства	*018*	*0100*	*0113*	*0020400*	*242*	*1*	*869,2*	*911,9*
Прочая закупка товаров, работ и услуг для государственных нужд	018	0100	0113	0020400	244		2774,3	2961,7
Областные средства	*018*	*0100*	*0113*	*0020400*	*244*	*1*	*2774,3*	*2961,7*
Иные бюджетные ассигнования	018	0100	0113	0020400	800		30,1	31,5
Уплата налогов, сборов и иных платежей	018	0100	0113	0020400	850		30,1	31,5
Уплата прочих налогов, сборов и иных платежей	018	0100	0113	0020400	852		30,1	31,5
Областные средства	*018*	*0100*	*0113*	*0020400*	*852*	*1*	*30,1*	*31,5*
Межбюджетные трансферты	018	0100	0113	5210000			6014,0	6028,5
Субвенции бюджетам муниципальных образований для финансового обеспечения расходных обязательств муниципальных образований, возникающих при выполнении государственных полномочий Российской Федерации, субъектов Российской Федерации, переданных для осуществления органам местного самоуправления в установленном порядке	018	0100	0113	5210200			6014,0	6028,5
Выполнение полномочий в сфере трудовых отношений	018	0100	0113	5210213			6014,0	6028,5
Межбюджетные трансферты	018	0100	0113	5210213	500		6014,0	6028,5
Субвенции	018	0100	0113	5210213	530		6014,0	6028,5
Областные средства	*018*	*0100*	*0113*	*5210213*	*530*	*1*	*6014,0*	*6028,5*
Региональные целевые программы	018	0100	0113	5220000			777,0	777,0
Долгосрочная областная целевая программа «Социальная поддержка инвалидов (доступная среда) на 2012-2014 годы»	018	0100	0113	5220100			600,0	
Закупка товаров, работ и услуг для государственных нужд	018	0100	0113	5220100	200		500,0	
Иные закупки товаров, работ и услуг для государственных нужд	018	0100	0113	5220100	240		500,0	
Прочая закупка товаров, работ и услуг для государственных нужд	018	0100	0113	5220100	244		500,0	
Областные средства	*018*	*0100*	*0113*	*5220100*	*244*	*1*	*500,0*	
Социальное обеспечение и иные выплаты населению	018	0100	0113	5220100	300		100,0	
Социальные выплаты гражданам, кроме публичных нормативных социальных выплат	018	0100	0113	5220100	320		100,0	
Приобретение товаров, работ, услуг в пользу граждан	018	0100	0113	5220100	323		100,0	
Областные средства	*018*	*0100*	*0113*	*5220100*	*323*	*1*	*100,0*	
Долгосрочная областная целевая программа «Развитие информационного общества на территории Орловской области (2011-2018 годы)»	018	0100	0113	5222300			117,0	727,0
Закупка товаров, работ и услуг для государственных нужд	018	0100	0113	5222300	200		117,0	727,0
Иные закупки товаров, работ и услуг для государственных нужд	018	0100	0113	5222300	240		117,0	727,0
Закупка товаров, работ и услуг в сфере информационно-коммуникационных технологий	018	0100	0113	5222300	242		117,0	727,0
Областные средства	*018*	*0100*	*0113*	*5222300*	*242*	*1*	*117,0*	*727,0*
Долгосрочная областная целевая программа «Комплексные меры по совершенствованию системы профилактики правонарушений и усилению борьбы с преступностью в Орловской области в 2012-2015 годах»	018	0100	0113	5222500			60,0	50,0
Закупка товаров, работ и услуг для государственных нужд	018	0100	0113	5222500	200		60,0	50,0
Иные закупки товаров, работ и услуг для государственных нужд	018	0100	0113	5222500	240		60,0	50,0
Прочая закупка товаров, работ и услуг для государственных нужд	018	0100	0113	5222500	244		60,0	50,0
Областные средства	*018*	*0100*	*0113*	*5222500*	*244*	*1*	*60,0*	*50,0*
НАЦИОНАЛЬНАЯ ЭКОНОМИКА	**018**	**0400**					**105157,4**	**106178,9**
Общеэкономические вопросы	018	0400	0401				105157,4	106178,9
Учебные заведения и курсы по переподготовке кадров	018	0400	0401	4290000			5059,4	5297,6
Обеспечение деятельности (оказание услуг) подведомственных учреждений	018	0400	0401	4299900			5059,4	5297,6
Предоставление субсидий бюджетным, автономным учреждениям и иным некоммерческим организациям	018	0400	0401	4299900	600		5059,4	5297,6
Субсидии автономным учреждениям	018	0400	0401	4299900	620		5059,4	5297,6
Субсидии автономным учреждениям на финансовое обеспечение государственного задания на оказание государственных услуг (выполнение работ)	018	0400	0401	4299900	621		5059,4	5297,6
Областные средства	*018*	*0400*	*0401*	*4299900*	*621*	*1*	*5059,4*	*5297,6*
Центры занятости населения	018	0400	0401	6780000			100098,0	100881,3
Расходы на выплаты персоналу в целях обеспечения выполнения функций государственными органами, казенными учреждениями, органами управления государственными внебюджетными фондами	018	0400	0401	6780000	100		59430,0	59434,2
Расходы на выплаты персоналу казенных учреждений	018	0400	0401	6780000	110		59430,0	59434,2
Фонд оплаты труда и страховые взносы	018	0400	0401	6780000	111		59319,0	59319,0
Областные средства	*018*	*0400*	*0401*	*6780000*	*111*	*1*	*59319,0*	*59319,0*
Иные выплаты персоналу, за исключением фонда оплаты труда	018	0400	0401	6780000	112		111,0	115,2
Областные средства	*018*	*0400*	*0401*	*6780000*	*112*	*1*	*111,0*	*115,2*
Закупка товаров, работ и услуг для государственных нужд	018	0400	0401	6780000	200		14205,3	14594,0
Иные закупки товаров, работ и услуг для государственных нужд	018	0400	0401	6780000	240		14205,3	14594,0
Закупка товаров, работ и услуг в сфере информационно-коммуникационных технологий	018	0400	0401	6780000	242		4245,2	4245,2
Областные средства	*018*	*0400*	*0401*	*6780000*	*242*	*1*	*4245,2*	*4245,2*
Прочая закупка товаров, работ и услуг для государственных нужд	018	0400	0401	6780000	244		9960,1	10348,8
Областные средства	*018*	*0400*	*0401*	*6780000*	*244*	*1*	*9960,1*	*10348,8*
Социальное обеспечение и иные выплаты населению	018	0400	0401	6780000	300		15210,1	15602,8
Социальные выплаты гражданам, кроме публичных нормативных социальных выплат	018	0400	0401	6780000	320		15210,1	15602,8
Пособия и компенсации гражданам и иные социальные выплаты, кроме публичных нормативных обязательств	018	0400	0401	6780000	321		7497,6	7521,4
Областные средства	*018*	*0400*	*0401*	*6780000*	*321*	*1*	*7497,6*	*7521,4*
Приобретение товаров, работ, услуг в пользу граждан	018	0400	0401	6780000	323		7712,5	8081,4
Областные средства	*018*	*0400*	*0401*	*6780000*	*323*	*1*	*7712,5*	*8081,4*
Иные бюджетные ассигнования	018	0400	0401	6780000	800		11252,6	11250,3
Субсидии юридическим лицам (кроме государственных учреждений) и физическим лицам - производителям товаров, работ, услуг	018	0400	0401	6780000	810		10340,9	10382,6
Областные средства	*018*	*0400*	*0401*	*6780000*	*810*	*1*	*10340,9*	*10382,6*
Уплата налогов, сборов и иных платежей	018	0400	0401	6780000	850		911,7	867,7
Уплата налога на имущество организаций и земельного налога	018	0400	0401	6780000	851		700,0	700,0
Областные средства	*018*	*0400*	*0401*	*6780000*	*851*	*1*	*700,0*	*700,0*
Уплата прочих налогов, сборов и иных платежей	018	0400	0401	6780000	852		211,7	167,7
Областные средства	*018*	*0400*	*0401*	*6780000*	*852*	*1*	*211,7*	*167,7*
ОБРАЗОВАНИЕ	**018**	**0700**					**996,9**	**996,9**
Профессиональная подготовка, переподготовка и повышение квалификации	018	0700	0705				996,9	996,9
Мероприятия в области образования	018	0700	0705	4360000			996,9	996,9
Подготовка управленческих кадров для организаций народного хозяйства Российской Федерации	018	0700	0705	4361800			996,9	996,9
Закупка товаров, работ и услуг для государственных нужд	018	0700	0705	4361800	200		996,9	996,9
Иные закупки товаров, работ и услуг для государственных нужд	018	0700	0705	4361800	240		996,9	996,9
Прочая закупка товаров, работ и услуг для государственных нужд	018	0700	0705	4361800	244		996,9	996,9
Областные средства	*018*	*0700*	*0705*	*4361800*	*244*	*1*	*498,5*	*498,5*
Федеральные средства	*018*	*0700*	*0705*	*4361800*	*244*	*2*	*498,5*	*498,5*
СОЦИАЛЬНАЯ ПОЛИТИКА	**018**	**1000**					**224469,1**	**225157,9**
Социальное обеспечение населения	018	1000	1003				224469,1	225157,9
Реализация государственной политики занятости населения	018	1000	1003	5100000			224469,1	225157,9
Осуществление полномочий Российской Федерации в области содействия занятости населения, включая расходы по осуществлению этих полномочий	018	1000	1003	5100200			224469,1	225157,9
Социальное обеспечение и иные выплаты населению	018	1000	1003	5100200	300		199214,1	197644,9
Социальные выплаты гражданам, кроме публичных нормативных социальных выплат	018	1000	1003	5100200	320		191011,4	189401,4
Пособия и компенсации гражданам и иные социальные выплаты, кроме публичных нормативных обязательств	018	1000	1003	5100200	321		190018,0	188410,9
Федеральные средства	*018*	*1000*	*1003*	*5100200*	*321*	*2*	*190018,0*	*188410,9*
Приобретение товаров, работ, услуг в пользу граждан	018	1000	1003	5100200	323		993,4	990,5
Федеральные средства	*018*	*1000*	*1003*	*5100200*	*323*	*2*	*993,4*	*990,5*
Стипендии	018	1000	1003	5100200	340		8202,7	8243,5
Федеральные средства	*018*	*1000*	*1003*	*5100200*	*340*	*2*	*8202,7*	*8243,5*
Межбюджетные трансферты	018	1000	1003	5100200	500		25255,0	27513,0
Межбюджетные трансферты бюджету Пенсионного фонда Российской Федерации	018	1000	1003	5100200	570		25255,0	27513,0
Федеральные средства	*018*	*1000*	*1003*	*5100200*	*570*	*2*	*25255,0*	*27513,0*
Управление лесами Орловской области	**019**						**84293,6**	**84293,6**
Областные средства	**1**						**2785,6**	**2785,6**
Федеральные средства	**2**						**81508,0**	**81508,0**
НАЦИОНАЛЬНАЯ ЭКОНОМИКА	**019**	**0400**					**84293,6**	**84293,6**
Лесное хозяйство	019	0400	0407				84293,6	84293,6
Вопросы в области лесных отношений	019	0400	0407	2920000			81508,0	81508,0
Реализация отдельных полномочий в области лесных отношений	019	0400	0407	2920100			81508,0	81508,0
Расходы на выплаты персоналу в целях обеспечения выполнения функций государственными органами, казенными учреждениями, органами управления государственными внебюджетными фондами	019	0400	0407	2920100	100		46343,0	46343,0
Расходы на выплаты персоналу казенных учреждений	019	0400	0407	2920100	110		34044,2	34044,2
Фонд оплаты труда и страховые взносы	019	0400	0407	2920100	111		33982,2	33982,2
Федеральные средства	*019*	*0400*	*0407*	*2920100*	*111*	*2*	*33982,2*	*33982,2*
Иные выплаты персоналу, за исключением фонда оплаты труда	019	0400	0407	2920100	112		62,0	62,0
Федеральные средства	*019*	*0400*	*0407*	*2920100*	*112*	*2*	*62,0*	*62,0*
Расходы на выплаты персоналу государственных органов	019	0400	0407	2920100	120		12298,8	12298,8
Фонд оплаты труда и страховые взносы	019	0400	0407	2920100	121		12238,8	12238,8
Федеральные средства	*019*	*0400*	*0407*	*2920100*	*121*	*2*	*12238,8*	*12238,8*
Иные выплаты персоналу, за исключением фонда оплаты труда	019	0400	0407	2920100	122		60,0	60,0
Федеральные средства	*019*	*0400*	*0407*	*2920100*	*122*	*2*	*60,0*	*60,0*
Закупка товаров, работ и услуг для государственных нужд	019	0400	0407	2920100	200		30265,0	30265,0
Иные закупки товаров, работ и услуг для государственных нужд	019	0400	0407	2920100	240		30265,0	30265,0
Закупка товаров, работ и услуг в сфере информационно-коммуникационных технологий	019	0400	0407	2920100	242		2751,7	2813,2
Федеральные средства	*019*	*0400*	*0407*	*2920100*	*242*	*2*	*2751,7*	*2813,2*
Прочая закупка товаров, работ и услуг для государственных нужд	019	0400	0407	2920100	244		27513,3	27451,8
Федеральные средства	*019*	*0400*	*0407*	*2920100*	*244*	*2*	*27513,3*	*27451,8*
Предоставление субсидий бюджетным, автономным учреждениям и иным некоммерческим организациям	019	0400	0407	2920100	600		4900,0	4900,0
Субсидии автономным учреждениям	019	0400	0407	2920100	620		4900,0	4900,0
Субсидии автономным учреждениям на финансовое обеспечение государственного задания на оказание государственных услуг (выполнение работ)	019	0400	0407	2920100	621		4900,0	4900,0
Федеральные средства	*019*	*0400*	*0407*	*2920100*	*621*	*2*	*4900,0*	*4900,0*
Региональные целевые программы	019	0400	0407	5220000			2785,6	2785,6
Мероприятия в рамках государственной программы Орловской области «Развитие лесного хозяйства Орловской области на 2013-2020 годы»	019	0400	0407	5222000			2785,6	2785,6
Закупка товаров, работ и услуг для государственных нужд	019	0400	0407	5222000	200		1670,6	1670,6
Иные закупки товаров, работ и услуг для государственных нужд	019	0400	0407	5222000	240		1670,6	1670,6
Прочая закупка товаров, работ и услуг для государственных нужд	019	0400	0407	5222000	244		1670,6	1670,6
Областные средства	*019*	*0400*	*0407*	*5222000*	*244*	*1*	*1670,6*	*1670,6*
Предоставление субсидий бюджетным, автономным учреждениям и иным некоммерческим организациям	019	0400	0407	5222000	600		375,0	375,0
Субсидии автономным учреждениям	019	0400	0407	5222000	620		375,0	375,0
Субсидии автономным учреждениям на финансовое обеспечение государственного задания на оказание государственных услуг (выполнение работ)	019	0400	0407	5222000	621		375,0	375,0
Областные средства	*019*	*0400*	*0407*	*5222000*	*621*	*1*	*375,0*	*375,0*
Иные бюджетные ассигнования	019	0400	0407	5222000	800		740,0	740,0
Уплата налогов, сборов и иных платежей	019	0400	0407	5222000	850		740,0	740,0
Уплата налога на имущество организаций и земельного налога	019	0400	0407	5222000	851		520,0	520,0
Областные средства	*019*	*0400*	*0407*	*5222000*	*851*	*1*	*520,0*	*520,0*
Уплата прочих налогов, сборов и иных платежей	019	0400	0407	5222000	852		220,0	220,0
Областные средства	*019*	*0400*	*0407*	*5222000*	*852*	*1*	*220,0*	*220,0*
Избирательная комиссия Орловской области	**111**						**24696,5**	**24696,5**
Областные средства	**1**						**24696,5**	**24696,5**
ОБЩЕГОСУДАРСТВЕННЫЕ ВОПРОСЫ	**111**	**0100**					**24696,5**	**24696,5**
Обеспечение проведения выборов и референдумов	111	0100	0107				24696,5	24696,5
Руководство и управление в сфере установленных функций органов государственной власти субъектов Российской Федерации и органов местного самоуправления	111	0100	0107	0020000			21696,5	21696,5
Центральный аппарат	111	0100	0107	0020400			17384,3	17384,3
Расходы на выплаты персоналу в целях обеспечения выполнения функций государственными органами, казенными учреждениями, органами управления государственными внебюджетными фондами	111	0100	0107	0020400	100		16888,5	17027,5
Расходы на выплаты персоналу государственных органов	111	0100	0107	0020400	120		16888,5	17027,5
Фонд оплаты труда и страховые взносы	111	0100	0107	0020400	121		16818,5	16868,5
Областные средства	*111*	*0100*	*0107*	*0020400*	*121*	*1*	*16818,5*	*16868,5*
Иные выплаты персоналу, за исключением фонда оплаты труда	111	0100	0107	0020400	122		70,0	159,0
Областные средства	*111*	*0100*	*0107*	*0020400*	*122*	*1*	*70,0*	*159,0*
Закупка товаров, работ и услуг для государственных нужд	111	0100	0107	0020400	200		495,8	356,8
Иные закупки товаров, работ и услуг для государственных нужд	111	0100	0107	0020400	240		495,8	356,8
Закупка товаров, работ и услуг в сфере информационно-коммуникационных технологий	111	0100	0107	0020400	242		400,0	311,8
Областные средства	*111*	*0100*	*0107*	*0020400*	*242*	*1*	*400,0*	*311,8*
Прочая закупка товаров, работ и услуг для государственных нужд	111	0100	0107	0020400	244		95,8	45,0
Областные средства	*111*	*0100*	*0107*	*0020400*	*244*	*1*	*95,8*	*45,0*
Члены избирательной комиссии субъектов Российской Федерации	111	0100	0107	0022000			4312,2	4312,2
Расходы на выплаты персоналу в целях обеспечения выполнения функций государственными органами, казенными учреждениями, органами управления государственными внебюджетными фондами	111	0100	0107	0022000	100		4312,2	4312,2
Расходы на выплаты персоналу государственных органов	111	0100	0107	0022000	120		4312,2	4312,2
Фонд оплаты труда и страховые взносы	111	0100	0107	0022000	121		4187,2	4187,2
Областные средства	*111*	*0100*	*0107*	*0022000*	*121*	*1*	*4187,2*	*4187,2*
Иные выплаты персоналу, за исключением фонда оплаты труда	111	0100	0107	0022000	122		125,0	125,0
Областные средства	*111*	*0100*	*0107*	*0022000*	*122*	*1*	*125,0*	*125,0*
Реализация государственных функций Орловской области в сфере государственного управления	111	0100	0107	6720000			3000,0	3000,0
Закупка товаров, работ и услуг для государственных нужд	111	0100	0107	6720000	200		3000,0	3000,0
Иные закупки товаров, работ и услуг для государственных нужд	111	0100	0107	6720000	240		3000,0	3000,0
Прочая закупка товаров, работ и услуг для государственных нужд	111	0100	0107	6720000	244		3000,0	3000,0
Областные средства	*111*	*0100*	*0107*	*6720000*	*244*	*1*	*3000,0*	*3000,0*
Управление культуры и архивного дела Орловской области	**801**						**361427,8**	**365580,9**
Областные средства	**1**						**358325,2**	**362457,2**
Федеральные средства	**2**						**3102,6**	**3123,7**
ОБЩЕГОСУДАРСТВЕННЫЕ ВОПРОСЫ	**801**	**0100**					**13842,4**	**14072,0**
Другие общегосударственные вопросы	801	0100	0113				13842,4	14072,0
Учреждения культуры и мероприятия в сфере культуры и кинематографии	801	0100	0113	4400000			13842,4	14072,0
Мероприятия в сфере культуры и кинематографии	801	0100	0113	4400100			1000,0	1000,0
Межбюджетные трансферты	801	0100	0113	4400100	500		100,0	100,0
Субсидии	801	0100	0113	4400100	520		100,0	100,0
Субсидии, за исключением субсидий на софинансирование объектов капитального строительства государственной собственности и муниципальной собственности	801	0100	0113	4400100	521		100,0	100,0
Областные средства	*801*	*0100*	*0113*	*4400100*	*521*	*1*	*100,0*	*100,0*
Предоставление субсидий бюджетным, автономным учреждениям и иным некоммерческим организациям	801	0100	0113	4400100	600		900,0	900,0
Субсидии бюджетным учреждениям	801	0100	0113	4400100	610		900,0	900,0
Субсидии бюджетным учреждениям на иные цели	801	0100	0113	4400100	612		900,0	900,0
Областные средства	*801*	*0100*	*0113*	*4400100*	*612*	*1*	*900,0*	*900,0*
Обеспечение деятельности (оказание услуг) подведомственных учреждений	801	0100	0113	4409900			12842,4	13072,0
Государственный архив	801	0100	0113	4409902			12842,4	13072,0
Предоставление субсидий бюджетным, автономным учреждениям и иным некоммерческим организациям	801	0100	0113	4409902	600		12842,4	13072,0
Субсидии бюджетным учреждениям	801	0100	0113	4409902	610		12842,4	13072,0
Субсидии бюджетным учреждениям на финансовое обеспечение государственного задания на оказание государственных услуг (выполнение работ)	801	0100	0113	4409902	611		12330,4	12496,6
Областные средства	*801*	*0100*	*0113*	*4409902*	*611*	*1*	*12330,4*	*12496,6*
Субсидии бюджетным учреждениям на иные цели	801	0100	0113	4409902	612		512,0	575,4
Областные средства	*801*	*0100*	*0113*	*4409902*	*612*	*1*	*512,0*	*575,4*
НАЦИОНАЛЬНАЯ ЭКОНОМИКА	**801**	**0400**					**1000,0**	**1200,0**
Другие вопросы в области национальной экономики	801	0400	0412				1000,0	1200,0
Региональные целевые программы	801	0400	0412	5220000			1000,0	1200,0
Долгосрочная областная целевая программа «Развитие туризма в Орловской области на 2011-2015 годы»	801	0400	0412	5220700			1000,0	1200,0
Предоставление субсидий бюджетным, автономным учреждениям и иным некоммерческим организациям	801	0400	0412	5220700	600		1000,0	1200,0
Субсидии бюджетным учреждениям	801	0400	0412	5220700	610		1000,0	1200,0
Субсидии бюджетным учреждениям на иные цели	801	0400	0412	5220700	612		1000,0	1200,0
Областные средства	*801*	*0400*	*0412*	*5220700*	*612*	*1*	*1000,0*	*1200,0*
ОБРАЗОВАНИЕ	**801**	**0700**					**96863,4**	**97870,9**
Среднее профессиональное образование	801	0700	0704				96661,2	97668,7
Средние специальные учебные заведения	801	0700	0704	4270000			95524,6	96515,8
Социальные выплаты, установленные Законом Орловской области от 22 августа 2005 года № 533-ОЗ

Продолжение. Начало на 2-й стр.

Выплата ежемесячной денежной компенсации педагогическим работникам государственных образовательных учреждений в целях содействия их обеспечению книгоиздательской продукцией и периодическими изданиями	801	0700	0704	4275901			248,4	248,4
Предоставление субсидий бюджетным, автономным учреждениям и иным некоммерческим организациям	801	0700	0704	4275901	600		248,4	248,4
Субсидии бюджетным учреждениям	801	0700	0704	4275901	610		248,4	248,4
Субсидии бюджетным учреждениям на иные цели	801	0700	0704	4275901	612		248,4	248,4
Областные средства	*801*	*0700*	*0704*	*4275901*	*612*	*1*	*248,4*	*248,4*
Обеспечение деятельности (оказание услуг) подведомственных учреждений	801	0700	0704	4279900			95276,2	96267,4
Предоставление субсидий бюджетным, автономным учреждениям и иным некоммерческим организациям	801	0700	0704	4279900	600		95276,2	96267,4
Субсидии бюджетным учреждениям	801	0700	0704	4279900	610		95276,2	96267,4
Субсидии бюджетным учреждениям на финансовое обеспечение государственного задания на оказание государственных услуг (выполнение работ)	801	0700	0704	4279900	611		91370,6	92160,7
Областные средства	*801*	*0700*	*0704*	*4279900*	*611*	*1*	*91370,6*	*92160,7*
Субсидии бюджетным учреждениям на иные цели	801	0700	0704	4279900	612		3905,6	4106,7
Областные средства	*801*	*0700*	*0704*	*4279900*	*612*	*1*	*3905,6*	*4106,7*
Закон Орловской области от 22 августа 2005 года № 529-ОЗ «О гарантиях прав ребенка в Орловской области»	801	0700	0704	6730000			1136,6	1152,9
Меры социальной поддержки, предоставляемые детям-сиротам и детям, оставшимся без попечения родителей	801	0700	0704	6730200			1136,6	1152,9
Социальное обеспечение детей-сирот и детей, оставшихся без попечения родителей, лиц из числа детей-сирот и детей, оставшихся без попечения родителей, обучающихся в государственных образовательных учреждениях начального, среднего профессионального образования	801	0700	0704	6730201			1136,6	1152,9
Социальное обеспечение и иные выплаты населению	801	0700	0704	6730201	300		434,6	450,9
Социальные выплаты гражданам, кроме публичных нормативных социальных выплат	801	0700	0704	6730201	320		434,6	450,9
Пособия и компенсации гражданам и иные социальные выплаты, кроме публичных нормативных обязательств	801	0700	0704	6730201	321		434,6	450,9
Областные средства	*801*	*0700*	*0704*	*6730201*	*321*	*1*	*434,6*	*450,9*
Предоставление субсидий бюджетным, автономным учреждениям и иным некоммерческим организациям	801	0700	0704	6730201	600		702,0	702,0
Субсидии бюджетным учреждениям	801	0700	0704	6730201	610		702,0	702,0
Субсидии бюджетным учреждениям на иные цели	801	0700	0704	6730201	612		702,0	702,0
Областные средства	*801*	*0700*	*0704*	*6730201*	*612*	*1*	*702,0*	*702,0*
Другие вопросы в области образования	801	0700	0709				202,2	202,2
Мероприятия в области образования	801	0700	0709	4360000			202,2	202,2
Государственная поддержка талантливой молодежи	801	0700	0709	4360400			202,2	202,2
Социальное обеспечение и иные выплаты населению	801	0700	0709	4360400	300		202,2	202,2
Стипендии	801	0700	0709	4360400	340		202,2	202,2
Областные средства	*801*	*0700*	*0709*	*4360400*	*340*	*1*	*202,2*	*202,2*
КУЛЬТУРА, КИНЕМАТОГРАФИЯ	**801**	**0800**					**249722,0**	**252438,0**
Культура	801	0800	0801				234557,5	237186,7
Учреждения культуры и мероприятия в сфере культуры и кинематографии	801	0800	0801	4400000			20526,6	20765,6
Комплектование книжных фондов библиотек муниципальных образований и государственных библиотек городов Москвы и Санкт-Петербурга	801	0800	0801	4400200			1924,0	1924,0
Межбюджетные трансферты	801	0800	0801	4400200	500		1924,0	1924,0
Иные межбюджетные трансферты	801	0800	0801	4400200	540		1924,0	1924,0
Федеральные средства	*801*	*0800*	*0801*	*4400200*	*540*	*2*	*1924,0*	*1924,0*
Обеспечение деятельности (оказание услуг) подведомственных учреждений	801	0800	0801	4409900			18602,6	18841,6
Дворцы и дома культуры, выставочные центры и другие учреждения культуры	801	0800	0801	4409901			18602,6	18841,6
Социальное обеспечение и иные выплаты населению	801	0800	0801	4409901	300		3000,0	3000,0
Публичные нормативные выплаты гражданам несоциального характера	801	0800	0801	4409901	330		3000,0	3000,0
Областные средства	*801*	*0800*	*0801*	*4409901*	*330*	*1*	*3000,0*	*3000,0*
Предоставление субсидий бюджетным, автономным учреждениям и иным некоммерческим организациям	801	0800	0801	4409901	600		15602,6	15841,6
Субсидии бюджетным учреждениям	801	0800	0801	4409901	610		15602,6	15841,6
Субсидии бюджетным учреждениям на финансовое обеспечение государственного задания на оказание государственных услуг (выполнение работ)	801	0800	0801	4409901	611		14283,4	14457,7
Областные средства	*801*	*0800*	*0801*	*4409901*	*611*	*1*	*14283,4*	*14457,7*
Субсидии бюджетным учреждениям на иные цели	801	0800	0801	4409901	612		1319,2	1383,9
Областные средства	*801*	*0800*	*0801*	*4409901*	*612*	*1*	*1319,2*	*1383,9*
Музеи и постоянные выставки	801	0800	0801	4410000			50994,4	52036,5
Обеспечение деятельности (оказание услуг) подведомственных учреждений	801	0800	0801	4419900			50994,4	52036,5
Предоставление субсидий бюджетным, автономным учреждениям и иным некоммерческим организациям	801	0800	0801	4419900	600		50994,4	52036,5
Субсидии бюджетным учреждениям	801	0800	0801	4419900	610		50994,4	52036,5
Субсидии бюджетным учреждениям на финансовое обеспечение государственного задания на оказание государственных услуг (выполнение работ)	801	0800	0801	4419900	611		49638,0	50613,6
Областные средства	*801*	*0800*	*0801*	*4419900*	*611*	*1*	*49638,0*	*50613,6*
Субсидии бюджетным учреждениям на иные цели	801	0800	0801	4419900	612		1356,4	1422,9
Областные средства	*801*	*0800*	*0801*	*4419900*	*612*	*1*	*1356,4*	*1422,9*
Библиотеки	801	0800	0801	4420000			35682,8	36141,9
Обеспечение деятельности (оказание услуг) подведомственных учреждений	801	0800	0801	4429900			35682,8	36141,9
Расходы на выплаты персоналу в целях обеспечения выполнения функций государственными органами, казенными учреждениями, органами управления государственными внебюджетными фондами	801	0800	0801	4429900	100		3692,4	3693,9
Расходы на выплаты персоналу казенных учреждений	801	0800	0801	4429900	110		3692,4	3693,9
Фонд оплаты труда и страховые взносы	801	0800	0801	4429900	111		3659,2	3659,2
Областные средства	*801*	*0800*	*0801*	*4429900*	*111*	*1*	*3659,2*	*3659,2*
Иные выплаты персоналу, за исключением фонда оплаты труда	801	0800	0801	4429900	112		33,2	34,7
Областные средства	*801*	*0800*	*0801*	*4429900*	*112*	*1*	*33,2*	*34,7*
Закупка товаров, работ и услуг для государственных нужд	801	0800	0801	4429900	200		1336,3	1425,5
Иные закупки товаров, работ и услуг для государственных нужд	801	0800	0801	4429900	240		1336,3	1425,5
Закупка товаров, работ и услуг в сфере информационно-коммуникационных технологий	801	0800	0801	4429900	242		117,5	123,3
Областные средства	*801*	*0800*	*0801*	*4429900*	*242*	*1*	*117,5*	*123,3*
Прочая закупка товаров, работ и услуг для государственных нужд	801	0800	0801	4429900	244		1218,8	1302,2
Областные средства	*801*	*0800*	*0801*	*4429900*	*244*	*1*	*1218,8*	*1302,2*
Предоставление субсидий бюджетным, автономным учреждениям и иным некоммерческим организациям	801	0800	0801	4429900	600		30654,1	31022,5
Субсидии бюджетным учреждениям	801	0800	0801	4429900	610		30654,1	31022,5
Субсидии бюджетным учреждениям на финансовое обеспечение государственного задания на оказание государственных услуг (выполнение работ)	801	0800	0801	4429900	611		29898,4	30229,8
Областные средства	*801*	*0800*	*0801*	*4429900*	*611*	*1*	*29898,4*	*30229,8*
Субсидии бюджетным учреждениям на иные цели	801	0800	0801	4429900	612		755,7	792,7
Областные средства	*801*	*0800*	*0801*	*4429900*	*612*	*1*	*755,7*	*792,7*
Театры, цирки, концертные и другие организации исполнительских искусств	801	0800	0801	4430000			98084,7	99173,7
Обеспечение деятельности (оказание услуг) подведомственных учреждений	801	0800	0801	4439900			98084,7	99173,7
Социальное обеспечение и иные выплаты населению	801	0800	0801	4439900	300		39,6	39,6
Публичные нормативные выплаты гражданам несоциального характера	801	0800	0801	4439900	330		39,6	39,6
Областные средства	*801*	*0800*	*0801*	*4439900*	*330*	*1*	*39,6*	*39,6*
Предоставление субсидий бюджетным, автономным учреждениям и иным некоммерческим организациям	801	0800	0801	4439900	600		98045,1	99134,1
Субсидии бюджетным учреждениям	801	0800	0801	4439900	610		98045,1	99134,1
Субсидии бюджетным учреждениям на финансовое обеспечение государственного задания на оказание государственных услуг (выполнение работ)	801	0800	0801	4439900	611		96877,3	97909,1
Областные средства	*801*	*0800*	*0801*	*4439900*	*611*	*1*	*96877,3*	*97909,1*
Субсидии бюджетным учреждениям на иные цели	801	0800	0801	4439900	612		1167,8	1225,0
Областные средства	*801*	*0800*	*0801*	*4439900*	*612*	*1*	*1167,8*	*1225,0*
Региональные целевые программы	801	0800	0801	5220000			29269,0	29069,0
Долгосрочная областная целевая программа «Социальная поддержка инвалидов (доступная среда) на 2012-2014 годы»	801	0800	0801	5220100			595,0	
Закупка товаров, работ и услуг для государственных нужд	801	0800	0801	5220100	200		580,0	
Иные закупки товаров, работ и услуг для государственных нужд	801	0800	0801	5220100	240		580,0	
Закупка товаров, работ и услуг в сфере информационно-коммуникационных технологий	801	0800	0801	5220100	242		580,0	
Областные средства	*801*	*0800*	*0801*	*5220100*	*242*	*1*	*580,0*	
Предоставление субсидий бюджетным, автономным учреждениям и иным некоммерческим организациям	801	0800	0801	5220100	600		15,0	
Субсидии бюджетным учреждениям	801	0800	0801	5220100	610		15,0	
Субсидии бюджетным учреждениям на иные цели	801	0800	0801	5220100	612		15,0	
Областные средства	*801*	*0800*	*0801*	*5220100*	*612*	*1*	*15,0*	
Долгосрочная областная целевая программа «Сохранение и реконструкция военно-мемориальных объектов в Орловской области на 2011-2015 годы»	801	0800	0801				1500,0	1500,0
Межбюджетные трансферты	801	0800	0801	5221100	500		1500,0	1500,0
Субсидии	801	0800	0801	5221100	520		1500,0	1500,0
Субсидии, за исключением субсидий на софинансирование объектов капитального строительства государственной собственности и муниципальной собственности	801	0800	0801	5221100	521		1500,0	1500,0
Областные средства	*801*	*0800*	*0801*	*5221100*	*521*	*1*	*1500,0*	*1500,0*
Подпрограмма «Нравственное, патриотическое воспитание и подготовка граждан к военной службе на 2013-2020 годы» государственной программы Орловской области «Молодежь Орловщины на 2013-2020 годы»	801	0800	0801	5221400			235,0	235,0
Предоставление субсидий бюджетным, автономным учреждениям и иным некоммерческим организациям	801	0800	0801	5221400	600		235,0	235,0
Субсидии бюджетным учреждениям	801	0800	0801	5221400	610		235,0	235,0
Субсидии бюджетным учреждениям на иные цели	801	0800	0801	5221400	612		235,0	235,0
Областные средства	*801*	*0800*	*0801*	*5221400*	*612*	*1*	*235,0*	*235,0*
Подпрограмма «Комплексные меры противодействия злоупотреблению наркотиками и их незаконному обороту на 2013-2020 годы» государственной программы Орловской области «Молодежь Орловщины на 2013-2020 годы»	801	0800	0801	5221800			100,0	100,0
Предоставление субсидий бюджетным, автономным учреждениям и иным некоммерческим организациям	801	0800	0801	5221800	600		100,0	100,0
Субсидии бюджетным учреждениям	801	0800	0801	5221800	610		100,0	100,0
Субсидии бюджетным учреждениям на иные цели	801	0800	0801	5221800	612		100,0	100,0
Областные средства	*801*	*0800*	*0801*	*5221800*	*612*	*1*	*100,0*	*100,0*
Долгосрочная областная целевая программа «Развитие информационного общества на территории Орловской области (2011-2018 годы)»	801	0800	0801	5222300			2500,0	2500,0
Закупка товаров, работ и услуг для государственных нужд	801	0800	0801	5222300	200		200,0	200,0
Иные закупки товаров, работ и услуг для государственных нужд	801	0800	0801	5222300	240		200,0	200,0
Закупка товаров, работ и услуг в сфере информационно-коммуникационных технологий	801	0800	0801	5222300	242		200,0	200,0
Областные средства	*801*	*0800*	*0801*	*5222300*	*242*	*1*	*200,0*	*200,0*
Предоставление субсидий бюджетным, автономным учреждениям и иным некоммерческим организациям	801	0800	0801	5222300	600		2300,0	2300,0
Субсидии бюджетным учреждениям	801	0800	0801	5222300	610		2300,0	2300,0
Субсидии бюджетным учреждениям на иные цели	801	0800	0801	5222300	612		2300,0	2300,0
Областные средства	*801*	*0800*	*0801*	*5222300*	*612*	*1*	*2300,0*	*2300,0*
Долгосрочная областная целевая программа «Развитие отрасли культуры в Орловской области на 2011-2015 годы»	801	0800	0801				18504,0	20219,0
Закупка товаров, работ и услуг для государственных нужд	801	0800	0801	5223200	200		2952,0	2850,0
Иные закупки товаров, работ и услуг для государственных нужд	801	0800	0801	5223200	240		2952,0	2850,0
Закупка товаров, работ и услуг в сфере информационно-коммуникационных технологий	801	0800	0801	5223200	242		200,0	250,0
Областные средства	*801*	*0800*	*0801*	*5223200*	*242*	*1*	*200,0*	*250,0*
Прочая закупка товаров, работ и услуг для государственных нужд	801	0800	0801	5223200	244		2752,0	2600,0
Областные средства	*801*	*0800*	*0801*	*5223200*	*244*	*1*	*2752,0*	*2600,0*
Межбюджетные трансферты	801	0800	0801	5223200	500		1647,0	1035,0
Субсидии	801	0800	0801	5223200	520		1647,0	1035,0
Субсидии, за исключением субсидий на софинансирование объектов капитального строительства государственной собственности и муниципальной собственности	801	0800	0801	5223200	521		1647,0	1035,0
Областные средства	*801*	*0800*	*0801*	*5223200*	*521*	*1*	*1647,0*	*1035,0*
Предоставление субсидий бюджетным, автономным учреждениям и иным некоммерческим организациям	801	0800	0801	5223200	600		13905,0	16334,0
Субсидии бюджетным учреждениям	801	0800	0801	5223200	610		13905,0	16334,0
Субсидии бюджетным учреждениям на иные цели	801	0800	0801	5223200	612		13905,0	16334,0
Областные средства	*801*	*0800*	*0801*	*5223200*	*612*	*1*	*13905,0*	*16334,0*
Государственная программа Орловской области «Подготовка и проведение празднования 450-летия основания города Орла (2012-2016 годы)»	801	0800	0801	5224100			5835,0	4515,0
Подпрограмма «Подготовка и проведение культурных мероприятий и комплексное развитие объектов культуры»	801	0800	0801	5224101			5835,0	4515,0
Межбюджетные трансферты	801	0800	0801	5224101	500		2475,0	1825,0
Субсидии	801	0800	0801	5224101	520		2475,0	1825,0
Субсидии, за исключением субсидий на софинансирование объектов капитального строительства государственной собственности и муниципальной собственности	801	0800	0801	5224101	521		2475,0	1825,0
Областные средства	*801*	*0800*	*0801*	*5224101*	*521*	*1*	*2475,0*	*1825,0*
Предоставление субсидий бюджетным, автономным учреждениям и иным некоммерческим организациям	801	0800	0801	5224101	600		3360,0	2690,0
Субсидии бюджетным учреждениям	801	0800	0801	5224101	610		3360,0	2690,0
Субсидии бюджетным учреждениям на иные цели	801	0800	0801	5224101	612		3360,0	2690,0
Областные средства	*801*	*0800*	*0801*	*5224101*	*612*	*1*	*3360,0*	*2690,0*
Другие вопросы в области культуры, кинематографии	801	0800	0804				15164,5	15251,3
Руководство и управление в сфере установленных функций	801	0800	0804	0010000			1178,6	1199,7
Осуществление полномочий Российской Федерации по государственной охране объектов культурного наследия федерального значения	801	0800	0804	0015300			1178,6	1199,7
Расходы на выплаты персоналу в целях обеспечения выполнения функций государственными органами, казенными учреждениями, органами управления государственными внебюджетными фондами	801	0800	0804	0015300	100		987,1	987,9
Расходы на выплаты персоналу государственных органов	801	0800	0804	0015300	120		987,1	987,9
Фонд оплаты труда и страховые взносы	801	0800	0804	0015300	121		905,6	905,6
Федеральные средства	*801*	*0800*	*0804*	*0015300*	*121*	*2*	*905,6*	*905,6*
Иные выплаты персоналу, за исключением фонда оплаты труда	801	0800	0804	0015300	122		81,5	82,3
Федеральные средства	*801*	*0800*	*0804*	*0015300*	*122*	*2*	*81,5*	*82,3*
Закупка товаров, работ и услуг для государственных нужд	801	0800	0804	0015300	200		191,5	211,8
Иные закупки товаров, работ и услуг для государственных нужд	801	0800	0804	0015300	240		191,5	211,8
Закупка товаров, работ и услуг в сфере информационно-коммуникационных технологий	801	0800	0804	0015300	242		160,4	179,2
Федеральные средства	*801*	*0800*	*0804*	*0015300*	*242*	*2*	*160,4*	*179,2*
Прочая закупка товаров, работ и услуг для государственных нужд	801	0800	0804	0015300	244		31,1	32,6
Федеральные средства	*801*	*0800*	*0804*	*0015300*	*244*	*2*	*31,1*	*32,6*
Руководство и управление в сфере установленных функций органов государственной власти субъектов Российской Федерации и органов местного самоуправления	801	0800	0804	0020000			12665,9	12731,6
Центральный аппарат	801	0800	0804	0020400			12665,9	12731,6
Расходы на выплаты персоналу в целях обеспечения выполнения функций государственными органами, казенными учреждениями, органами управления государственными внебюджетными фондами	801	0800	0804	0020400	100		10320,3	10309,0
Расходы на выплаты персоналу государственных органов	801	0800	0804	0020400	120		10320,3	10309,0
Фонд оплаты труда и страховые взносы	801	0800	0804	0020400	121		10101,5	10101,5
Областные средства	*801*	*0800*	*0804*	*0020400*	*121*	*1*	*10101,5*	*10101,5*
Иные выплаты персоналу, за исключением фонда оплаты труда	801	0800	0804	0020400	122		218,8	207,5
Областные средства	*801*	*0800*	*0804*	*0020400*	*122*	*1*	*218,8*	*207,5*
Закупка товаров, работ и услуг для государственных нужд	801	0800	0804	0020400	200		2345,6	2422,6
Иные закупки товаров, работ и услуг для государственных нужд	801	0800	0804	0020400	240		2345,6	2422,6
Закупка товаров, работ и услуг в сфере информационно-коммуникационных технологий	801	0800	0804	0020400	242		660,1	635,8
Областные средства	*801*	*0800*	*0804*	*0020400*	*242*	*1*	*660,1*	*635,8*
Прочая закупка товаров, работ и услуг для государственных нужд	801	0800	0804	0020400	244		1685,5	1786,8
Областные средства	*801*	*0800*	*0804*	*0020400*	*244*	*1*	*1685,5*	*1786,8*
Учреждения культуры и мероприятия в сфере культуры и кинематографии	801	0800	0804	4400000			1320,0	1320,0
Мероприятия в сфере культуры и кинематографии	801	0800	0804	4400100			1320,0	1320,0
Социальное обеспечение и иные выплаты населению	801	0800	0804	4400100	300		1320,0	1320,0
Публичные нормативные выплаты гражданам несоциального характера	801	0800	0804	4400100	330		1320,0	1320,0
Областные средства	*801*	*0800*	*0804*	*4400100*	*330*	*1*	*1320,0*	*1320,0*
Управление записи актов гражданского состояния Орловской области	**802**						**55551,8**	**55674,5**
Федеральные средства	**2**						**55551,8**	**55674,5**
НАЦИОНАЛЬНАЯ БЕЗОПАСНОСТЬ И ПРАВООХРАНИТЕЛЬНАЯ ДЕЯТЕЛЬНОСТЬ	**802**	**0300**					**55551,8**	**55674,5**
Органы юстиции	802	0300	0304				55551,8	55674,5
Руководство и управление в сфере установленных функций	802	0300	0304	0010000			55551,8	55674,5
Государственная регистрация актов гражданского состояния	802	0300	0304	0013800			55551,8	55674,5
Расходы на выплаты персоналу в целях обеспечения выполнения функций государственными органами, казенными учреждениями, органами управления государственными внебюджетными фондами	802	0300	0304	0013800	100		44752,1	44752,1
Расходы на выплаты персоналу государственных органов	802	0300	0304	0013800	120		44752,1	44752,1
Фонд оплаты труда и страховые взносы	802	0300	0304	0013800	121		44606,7	44606,7
Федеральные средства	*802*	*0300*	*0304*	*0013800*	*121*	*2*	*44606,7*	*44606,7*
Иные выплаты персоналу, за исключением фонда оплаты труда	802	0300	0304	0013800	122		145,4	145,4
Федеральные средства	*802*	*0300*	*0304*	*0013800*	*122*	*2*	*145,4*	*145,4*
Закупка товаров, работ и услуг для государственных нужд	802	0300	0304	0013800	200		10799,7	10922,4
Иные закупки товаров, работ и услуг для государственных нужд	802	0300	0304	0013800	240		10799,7	10922,4
Закупка товаров, работ и услуг в сфере информационно-коммуникационных технологий	802	0300	0304	0013800	242		3070,0	3092,7
Федеральные средства	*802*	*0300*	*0304*	*0013800*	*242*	*2*	*3070,0*	*3092,7*
Прочая закупка товаров, работ и услуг для государственных нужд	802	0300	0304	0013800	244		7729,7	7829,7
Федеральные средства	*802*	*0300*	*0304*	*0013800*	*244*	*2*	*7729,7*	*7829,7*
Управление информационных технологий и связи Орловской области	**803**						**47756,3**	**46873,5**
Областные средства	**1**						**45691,0**	**46241,7**
Федеральные средства	**2**						**2065,3**	**631,8**
ОБЩЕГОСУДАРСТВЕННЫЕ ВОПРОСЫ	**803**	**0100**					**8831,6**	**8885,4**
Другие общегосударственные вопросы	803	0100	0113				8831,6	8885,4
Руководство и управление в сфере установленных функций органов государственной власти субъектов Российской Федерации и органов местного самоуправления	803	0100	0113	0020000			8831,6	8885,4
Центральный аппарат	803	0100	0113	0020400			8831,6	8885,4
Расходы на выплаты персоналу в целях обеспечения выполнения функций государственными органами, казенными учреждениями, органами управления государственными внебюджетными фондами	803	0100	0113	0020400	100		7628,6	7559,4
Расходы на выплаты персоналу государственных органов	803	0100	0113	0020400	120		7628,6	7559,4
Фонд оплаты труда и страховые взносы	803	0100	0113	0020400	121		7447,2	7447,2
Областные средства	*803*	*0100*	*0113*	*0020400*	*121*	*1*	*7447,2*	*7447,2*
Иные выплаты персоналу, за исключением фонда оплаты труда	803	0100	0113	0020400	122		181,4	112,2
Областные средства	*803*	*0100*	*0113*	*0020400*	*122*	*1*	*181,4*	*112,2*
Закупка товаров, работ и услуг для государственных нужд	803	0100	0113	0020400	200		1198,0	1321,0
Иные закупки товаров, работ и услуг для государственных нужд	803	0100	0113	0020400	240		1198,0	1321,0
Закупка товаров, работ и услуг в сфере информационно-коммуникационных технологий	803	0100	0113	0020400	242		605,0	634,6
Областные средства	*803*	*0100*	*0113*	*0020400*	*242*	*1*	*605,0*	*634,6*
Прочая закупка товаров, работ и услуг для государственных нужд	803	0100	0113	0020400	244		593,0	686,4
Областные средства	*803*	*0100*	*0113*	*0020400*	*244*	*1*	*593,0*	*686,4*
Иные бюджетные ассигнования	803	0100	0113	0020400	800		5,0	5,0
Уплата налогов, сборов и иных платежей	803	0100	0113	0020400	850		5,0	5,0
Уплата прочих налогов, сборов и иных платежей	803	0100	0113	0020400	852		5,0	5,0
Областные средства	*803*	*0100*	*0113*	*0020400*	*852*	*1*	*5,0*	*5,0*
НАЦИОНАЛЬНАЯ ЭКОНОМИКА	**803**	**0400**					**38924,7**	**37988,1**
Связь и информатика	803	0400	0410				38924,7	37988,1
Федеральные целевые программы	803	0400	0410	1000000			2065,3	631,8
Государственная программа Российской Федерации «Информационное общество (2011-2020 годы)»	803	0400	0410	1009100			2065,3	631,8
Закупка товаров, работ и услуг для государственных нужд	803	0400	0410	1009100	200		2065,3	631,8
Иные закупки товаров, работ и услуг для государственных нужд	803	0400	0410	1009100	240		2065,3	631,8
Закупка товаров, работ и услуг в сфере информационно-коммуникационных технологий	803	0400	0410	1009100	242		2065,3	631,8
Федеральные средства	*803*	*0400*	*0410*	*1009100*	*242*	*2*	*2065,3*	*631,8*
Информационные технологии и связь	803	0400	0410	3300000			29092,4	29589,3
Обеспечение деятельности (оказание услуг) подведомственных учреждений	803	0400	0410	3309900			29092,4	29589,3
Предоставление субсидий бюджетным, автономным учреждениям и иным некоммерческим организациям	803	0400	0410	3309900	600		29092,4	29589,3
Субсидии бюджетным учреждениям	803	0400	0410	3309900	610		29092,4	29589,3
Субсидии бюджетным учреждениям на финансовое обеспечение государственного задания на оказание государственных услуг (выполнение работ)	803	0400	0410	3309900	611		29092,4	29589,3
Областные средства	*803*	*0400*	*0410*	*3309900*	*611*	*1*	*29092,4*	*29589,3*
Региональные целевые программы	803	0400	0410	5220000			7767,0	7767,0
Долгосрочная областная целевая программа «Развитие информационного общества на территории Орловской области (2011-2018 годы)»	803	0400	0410	5222300			7767,0	7767,0
Закупка товаров, работ и услуг для государственных нужд	803	0400	0410	5222300	200		3015,4	922,4
Иные закупки товаров, работ и услуг для государственных нужд	803	0400	0410	5222300	240		3015,4	922,4
Закупка товаров, работ и услуг в сфере информационно-коммуникационных технологий	803	0400	0410	5222300	242		3015,4	922,4
Областные средства	*803*	*0400*	*0410*	*5222300*	*242*	*1*	*3015,4*	*922,4*
Предоставление субсидий бюджетным, автономным учреждениям и иным некоммерческим организациям	803	0400	0410	5222300	600		4751,6	6844,6
Субсидии бюджетным учреждениям	803	0400	0410	5222300	610		4751,6	6844,6
Субсидии бюджетным учреждениям на иные цели	803	0400	0410	5222300	612		4751,6	6844,6

Областные средства	*803*	*0400*	*0410*	*5222300*	*612*	*1*	*4751,6*	*6844,6*
Управление промышленности Орловской области	**804**						**12655,9**	**12698,6**
Областные средства	**1**						**12655,9**	**12698,6**
ОБЩЕГОСУДАРСТВЕННЫЕ ВОПРОСЫ	**804**	**0100**					**7655,9**	**7698,6**
Другие общегосударственные вопросы	804	0100	0113				7655,9	7698,6
Руководство и управление в сфере установленных функций органов государственной власти субъектов Российской Федерации и органов местного самоуправления	804	0100	0113	0020000			7655,9	7698,6
Центральный аппарат	804	0100	0113	0020400			7655,9	7698,6
Расходы на выплаты персоналу в целях обеспечения выполнения функций государственными органами, казенными учреждениями, органами управления государственными внебюджетными фондами	804	0100	0113	0020400	100		6520,2	6530,6
Расходы на выплаты персоналу государственных органов	804	0100	0113	0020400	120		6520,2	6530,6
Фонд оплаты труда и страховые взносы	804	0100	0113	0020400	121		6409,0	6409,0
Областные средства	*804*	*0100*	*0113*	*0020400*	*121*	*1*	*6409,0*	*6409,0*
Иные выплаты персоналу, за исключением фонда оплаты труда	804	0100	0113	0020400	122		111,2	121,6
Областные средства	*804*	*0100*	*0113*	*0020400*	*122*	*1*	*111,2*	*121,6*
Закупка товаров, работ и услуг для государственных нужд	804	0100	0113	0020400	200		1133,7	1166,0
Иные закупки товаров, работ и услуг для государственных нужд	804	0100	0113	0020400	240		1133,7	1166,0
Закупка товаров, работ и услуг в сфере информационно-коммуникационных технологий	804	0100	0113	0020400	242		326,6	350,0
Областные средства	*804*	*0100*	*0113*	*0020400*	*242*	*1*	*326,6*	*350,0*
Прочая закупка товаров, работ и услуг для государственных нужд	804	0100	0113	0020400	244		807,1	816,0
Областные средства	*804*	*0100*	*0113*	*0020400*	*244*	*1*	*807,1*	*816,0*
Иные бюджетные ассигнования	804	0100	0113	0020400	800		2,0	2,0
Уплата налогов, сборов и иных платежей	804	0100	0113	0020400	850		2,0	2,0
Уплата прочих налогов, сборов и иных платежей	804	0100	0113	0020400	852		2,0	2,0
Областные средства	*804*	*0100*	*0113*	*0020400*	*852*	*1*	*2,0*	*2,0*
НАЦИОНАЛЬНАЯ ЭКОНОМИКА	**804**	**0400**					**5000,0**	**5000,0**
Прикладные научные исследования в области национальной экономики	804	0400	0411				5000,0	5000,0
Прикладные научные исследования и разработки	804	0400	0411	0810000			5000,0	5000,0
Научное сопровождение инновационных проектов государственного значения	804	0400	0411	0810200			5000,0	5000,0
Закупка товаров, работ и услуг для государственных нужд	804	0400	0411	0810200	200		5000,0	5000,0
Иные закупки товаров, работ и услуг для государственных нужд	804	0400	0411	0810200	240		5000,0	5000,0
Научно-исследовательские и опытно-конструкторские работы	804	0400	0411	0810200	241		5000,0	5000,0
Областные средства	*804*	*0400*	*0411*	*0810200*	*241*	*1*	*5000,0*	*5000,0*

Приложение 18
к Закону Орловской области «Об областном бюджете на 2013 год и на плановый период 2014 и 2015 годов»

Распределение бюджетных ассигнований по государственным программам Орловской области и непрограммным расходам на 2013 год

№ п/п	Наименование	Госпрограмма	Вед	РПр	Пр	ЦСт	ВР	Сумма, тыс. рублей		
								Всего	За счет средств областного бюджета	За счет средств федерального бюджета
	Итого							**28366169,4**	**21112473,7**	**7253695,7**
1	**Государственная программа Орловской области «Управление государственными финансами Орловской области» на 2013-2016 годы**	**0010000**						**1608618,9**	**1608618,9**	
	Подпрограмма «Межбюджетные отношения с муниципальными образованиями Орловской области»	*0010100*						*1124812,2*	*1124812,2*	
	Департамент финансов Орловской области	0010100	009					1124812,2	1124812,2	
	Департамент финансов Орловской области	0010100	009	1400	1401	5160120	511	791854,0	791854,0	
	Департамент финансов Орловской области	0010100	009	1400	1402	5170200	512	100000,0	100000,0	
	Департамент финансов Орловской области	0010100	009	1400	1403	5170900	540	5000,0	5000,0	
	Департамент финансов Орловской области	0010100	009	1400	1403	5210201	530	227958,2	227958,2	
	Подпрограмма «Управление государственным долгом»	*0010200*						*483806,7*	*483806,7*	
	Департамент финансов Орловской области	0010200	009					483806,7	483806,7	
	Департамент финансов Орловской области	0010200	009	1300	1301	0650200	720	483806,7	483806,7	
2	**Государственная программа Орловской области «Развитие отрасли здравоохранения в Орловской области на 2013-2016 годы»**	**0020000**						**4744522,7**	**4511347,1**	**233175,6**
	Подпрограмма «Совершенствование оказания медицинской помощи населению Орловской области на 2013-2016 годы»	*0020100*						*3976695,7*	*3916097,9*	*60597,8*
	Департамент здравоохранения и социального развития Орловской области	0020100	010					3976695,7	3916097,9	60597,8
	Департамент здравоохранения и социального развития Орловской области	0020100	010	0800	0801	4429900	612	204,0	204,0	
	Департамент здравоохранения и социального развития Орловской области	0020100	010	0800	0801	4429900	611	6249,2	6249,2	
	Департамент здравоохранения и социального развития Орловской области	0020100	010	0900	0901	4700200	611	86823,0	86823,0	
	Департамент здравоохранения и социального развития Орловской области	0020100	010	0900	0901	4700200	612	49662,8		49662,8
	Департамент здравоохранения и социального развития Орловской области	0020100	010	0900	0901	4707700	244	23559,9	23559,9	
	Департамент здравоохранения и социального развития Орловской области	0020100	010	0900	0901	4709900	612	6790,5	6790,5	
	Департамент здравоохранения и социального развития Орловской области	0020100	010	0900	0901	4709900	611	611007,4	611007,4	
	Департамент здравоохранения и социального развития Орловской области	0020100	010	0900	0901	4769900	611	10102,9	10102,9	
	Департамент здравоохранения и социального развития Орловской области	0020100	010	0900	0901	4850400	612	1500,0	1500,0	
	Департамент здравоохранения и социального развития Орловской области	0020100	010	0900	0901	4850400	612	7642,8		7642,8
	Департамент здравоохранения и социального развития Орловской области	0020100	010	0900	0901	4850500	244	446,5		446,5
	Департамент здравоохранения и социального развития Орловской области	0020100	010	0900	0901	4850500	612	2845,7		2845,7
	Департамент здравоохранения и социального развития Орловской области	0020100	010	0900	0902	4709900	612	9259,2	9259,2	
	Департамент здравоохранения и социального развития Орловской области	0020100	010	0900	0902	4709900	611	109370,4	109370,4	
	Департамент здравоохранения и социального развития Орловской области	0020100	010	0900	0902	4719900	611	37554,5	37554,5	
	Департамент здравоохранения и социального развития Орловской области	0020100	010	0900	0903	4709900	612	35,4	35,4	
	Департамент здравоохранения и социального развития Орловской области	0020100	010	0900	0903	4709900	611	17511,7	17511,7	
	Департамент здравоохранения и социального развития Орловской области	0020100	010	0900	0904	4709900	612	932,2	932,2	
	Департамент здравоохранения и социального развития Орловской области	0020100	010	0900	0904	4709900	611	28502,6	28502,6	
	Департамент здравоохранения и социального развития Орловской области	0020100	010	0900	0904	4779900	611	14240,8	14240,8	
	Департамент здравоохранения и социального развития Орловской области	0020100	010	0900	0904	5051707	580	189987,9	189987,9	
	Департамент здравоохранения и социального развития Орловской области	0020100	010	0900	0905	4749900	611	8882,1	8882,1	
	Департамент здравоохранения и социального развития Орловской области	0020100	010	0900	0906	4729900	611	78242,9	78242,9	
	Департамент здравоохранения и социального развития Орловской области	0020100	010	0900	0907	4849900	611	1400,0	1400,0	
	Департамент здравоохранения и социального развития Орловской области	0020100	010	0900	0909	4699900	242	121,4	121,4	
	Департамент здравоохранения и социального развития Орловской области	0020100	010	0900	0909	4699900	112	41,7	41,7	
	Департамент здравоохранения и социального развития Орловской области	0020100	010	0900	0909	4699900	244	7112,1	7112,1	
	Департамент здравоохранения и социального развития Орловской области	0020100	010	0900	0909	4699900	612	44,3	44,3	
	Департамент здравоохранения и социального развития Орловской области	0020100	010	0900	0909	4699900	611	94711,5	94711,5	
	Департамент здравоохранения и социального развития Орловской области	0020100	010	0900	0909	4699900	852	24,3	24,3	
	Департамент здравоохранения и социального развития Орловской области	0020100	010	0900	0909	4699900	111	9389,5	9389,5	
	Департамент здравоохранения и социального развития Орловской области	0020100	010	0900	0909	4859700	612	500,0	500,0	
	Департамент здравоохранения и социального развития Орловской области	0020100	010	0900	0909	4859700	611	1379,0	1379,0	
	Департамент здравоохранения и социального развития Орловской области	0020100	010	0900	0909	4869900	242	147,4	147,4	
	Департамент здравоохранения и социального развития Орловской области	0020100	010	0900	0909	4869900	112	41,5	41,5	
	Департамент здравоохранения и социального развития Орловской области	0020100	010	0900	0909	4869900	244	12514,4	12514,4	
	Департамент здравоохранения и социального развития Орловской области	0020100	010	0900	0909	4869900	851	4,9	4,9	
	Департамент здравоохранения и социального развития Орловской области	0020100	010	0900	0909	4869900	852	17,6	17,6	
	Департамент здравоохранения и социального развития Орловской области	0020100	010	0900	0909	4869900	111	36516,9	36516,9	
	Департамент здравоохранения и социального развития Орловской области	0020100	010	0900	0909	5051702	560	1920755,8	1920755,8	
	Департамент здравоохранения и социального развития Орловской области	0020100	010	0900	0909	5051706	580	590619,0	590619,0	
	Подпрограмма «Укрепление материально-технической базы лечебно-профилактических учреждений области на 2013-2016 годы»	*0020200*						*95853,5*	*95853,5*	
	Департамент строительства, транспорта и жилищно-коммунального хозяйства Орловской области	0020200	007					56942,7	56942,7	
	Департамент строительства, транспорта и жилищно-коммунального хозяйства Орловской области	0020200	007	0900	0909	5524701	411	56942,7	56942,7	
	Департамент здравоохранения и социального развития Орловской области	0020200	010					38910,8	38910,8	
	Департамент здравоохранения и социального развития Орловской области	0020200	010	0900	0901	4709900	612	12206,6	12206,6	
	Департамент здравоохранения и социального развития Орловской области	0020200	010	0900	0901	4769900	612	1426,1	1426,1	
	Департамент здравоохранения и социального развития Орловской области	0020200	010	0900	0902	4709900	612	1146,8	1146,8	
	Департамент здравоохранения и социального развития Орловской области	0020200	010	0900	0902	4719900	612	1736,9	1736,9	
	Департамент здравоохранения и социального развития Орловской области	0020200	010	0900	0903	4709900	612	281,3	281,3	
	Департамент здравоохранения и социального развития Орловской области	0020200	010	0900	0904	4709900	612	1923,6	1923,6	
	Департамент здравоохранения и социального развития Орловской области	0020200	010	0900	0905	4749900	612	63,0	63,0	
	Департамент здравоохранения и социального развития Орловской области	0020200	010	0900	0906	4729900	612	1251,6	1251,6	
	Департамент здравоохранения и социального развития Орловской области	0020200	010	0900	0909	4699900	612	1874,9	1874,9	
	Департамент здравоохранения и социального развития Орловской области	0020200	010	0900	0909	4869900	244	2000,0	2000,0	
	Департамент здравоохранения и социального развития Орловской области	0020200	010	0900	0909	5524702	243	15000,0	15000,0	
	Подпрограмма «Лекарственное обеспечение отдельных категорий граждан на 2013-2016 годы»	*0020300*						*368289,2*	*195711,4*	*172577,8*
	Департамент здравоохранения и социального развития Орловской области	0020300	010					368289,2	195711,4	172577,8
	Департамент здравоохранения и социального развития Орловской области	0020300	010	0900	0901	6660000	612	24000,0	24000,0	
	Департамент здравоохранения и социального развития Орловской области	0020300	010	0900	0902	5050302	323	97744,1		97744,1
	Департамент здравоохранения и социального развития Орловской области	0020300	010	0900	0902	5050302	244	13700,0		13700,0
	Департамент здравоохранения и социального развития Орловской области	0020300	010	0900	0902	5202000	323	48824,0		48824,0
	Департамент здравоохранения и социального развития Орловской области	0020300	010	0900	0902	5202000	244	6835,6		6835,6
	Департамент здравоохранения и социального развития Орловской области	0020300	010	0900	0902	6660000	323	8889,8	8889,8	
	Департамент здравоохранения и социального развития Орловской области	0020300	010	0900	0902	6660000	244	1244,6	1244,6	
	Департамент здравоохранения и социального развития Орловской области	0020300	010	0900	0909	4851400	244	5474,1		5474,1
	Департамент здравоохранения и социального развития Орловской области	0020300	010	0900	0909	6670000	323	141734,2	141734,2	
	Департамент здравоохранения и социального развития Орловской области	0020300	010	0900	0909	6670000	244	19842,8	19842,8	
	Подпрограмма «Обеспечение полноценным питанием беременных женщин, кормящих матерей и детей до 3 лет на 2013-2016 годы»	*0020400*						*29785,3*	*29785,3*	
	Департамент здравоохранения и социального развития Орловской области	0020400	010					29785,3	29785,3	
	Департамент здравоохранения и социального развития Орловской области	0020400	010	1000	1004	6770000	612	29785,3	29785,3	
	Долгосрочная областная целевая программа «Формирование здорового образа жизни у населения Орловской области на 2012-2016 годы»	*0020500*						*1000,0*	*1000,0*	
	Департамент здравоохранения и социального развития Орловской области	0020500	010					1000,0	1000,0	
	Департамент здравоохранения и социального развития Орловской области	0020500	010	0900	0909	5222200	612	1000,0	1000,0	
	Долгосрочная областная целевая программа «Первоочередные мероприятия по профилактике, диагностике и лечению сердечно-сосудистых заболеваний на 2011-2015 годы»	*0020600*						*12000,0*	*12000,0*	
	Департамент здравоохранения и социального развития Орловской области	0020600	010					12000,0	12000,0	
	Департамент здравоохранения и социального развития Орловской области	0020600	010	0900	0909	5224500	612	12000,0	12000,0	
	Долгосрочная областная целевая программа «Предупреждение заболеваний социального характера и борьба с ними в Орловской области на 2011-2015 годы»	*0020700*						*25007,0*	*25007,0*	
	Департамент здравоохранения и социального развития Орловской области	0020700	010					25007,0	25007,0	
	Департамент здравоохранения и социального развития Орловской области	0020700	010	0900	0909	5220401	612	4423,0	4423,0	
	Департамент здравоохранения и социального развития Орловской области	0020700	010	0900	0909	5220402	612	1220,0	1220,0	
	Департамент здравоохранения и социального развития Орловской области	0020700	010	0900	0909	5220403	612	2200,0	2200,0	
	Департамент здравоохранения и социального развития Орловской области	0020700	010	0900	0909	5220404	612	740,0	740,0	
	Департамент здравоохранения и социального развития Орловской области	0020700	010	0900	0909	5220405	612	500,0	500,0	
	Департамент здравоохранения и социального развития Орловской области	0020700	010	0900	0909	5220406	612	589,0	589,0	
	Департамент здравоохранения и социального развития Орловской области	0020700	010	0900	0909	5220407	612	3400,0	3400,0	
	Департамент здравоохранения и социального развития Орловской области	0020700	010	0900	0909	5220408	612	11300,0	11300,0	
	Департамент здравоохранения и социального развития Орловской области	0020700	010	0900	0909	5220409	612	635,0	635,0	
	Долгосрочная областная целевая программа «Кадры учреждений здравоохранения Орловской области на 2012-2015 годы»	*0020800*						*41892,0*	*41892,0*	
	Департамент здравоохранения и социального развития Орловской области	0020800	010					41892,0	41892,0	
	Департамент здравоохранения и социального развития Орловской области	0020800	010	0900	0909	5224400	360	3565,8	3565,8	
	Департамент здравоохранения и социального развития Орловской области	0020800	010	0900	0909	5224400	321	3680,0	3680,0	
	Департамент здравоохранения и социального развития Орловской области	0020800	010	0900	0909	5224400	612	34646,2	34646,2	
	Долгосрочная областная целевая программа «Оснащение учреждений детства и родовспоможения современным медицинским оборудованием» на 2010-2015 годы	*0020900*						*194000,0*	*194000,0*	
	Департамент здравоохранения и социального развития Орловской области	0020900	010					194000,0	194000,0	
	Департамент здравоохранения и социального развития Орловской области	0020900	010	0900	0909	5225400	612	194000,0	194000,0	
3	**Государственная программа Орловской области «Социальная поддержка граждан Орловской области на 2013-2016 годы»**	**0030000**						**4611234,7**	**3247449,7**	**1363785,0**
	Подпрограмма «Совершенствование системы социальной поддержки отдельных категорий граждан»	*0030100*						*2818084,1*	*1690717,6*	*1127366,5*
	Департамент здравоохранения и социального развития Орловской области	0030100	010					2818084,1	1690717,6	1127366,5
	Департамент здравоохранения и социального развития Орловской области	0030100	010	1000	1001	4910000	321	104155,2	104155,2	
	Департамент здравоохранения и социального развития Орловской области	0030100	010	1000	1001	4910000	313	6010,8	6010,8	
	Департамент здравоохранения и социального развития Орловской области	0030100	010	1000	1001	4910000	244	95,8	95,8	
	Департамент здравоохранения и социального развития Орловской области	0030100	010	1000	1002	5089900	242	3840,0	3840,0	
	Департамент здравоохранения и социального развития Орловской области	0030100	010	1000	1002	5089900	112	99,3	99,3	
	Департамент здравоохранения и социального развития Орловской области	0030100	010	1000	1002	5089900	244	9114,0	9114,0	
	Департамент здравоохранения и социального развития Орловской области	0030100	010	1000	1002	5089900	851	81,6	81,6	
	Департамент здравоохранения и социального развития Орловской области	0030100	010	1000	1002	5089900	852	35,0	35,0	
	Департамент здравоохранения и социального развития Орловской области	0030100	010	1000	1002	5089900	111	125536,0	125536,0	
	Департамент здравоохранения и социального развития Орловской области	0030100	010	1000	1003	5050103	360	66100,5		66100,5
	Департамент здравоохранения и социального развития Орловской области	0030100	010	1000	1003	5050501	360	204143,5		204143,5
	Департамент здравоохранения и социального развития Орловской области	0030100	010	1000	1003	5050507	360	24189,7		24189,7
	Департамент здравоохранения и социального развития Орловской области	0030100	010	1000	1003	5050802	313	45,2		45,2
	Департамент здравоохранения и социального развития Орловской области	0030100	010	1000	1003	5051900	313	18673,0		18673,0
	Департамент здравоохранения и социального развития Орловской области	0030100	010	1000	1003	5052200	313	6193,2	6193,2	
	Департамент здравоохранения и социального развития Орловской области	0030100	010	1000	1003	5052200	244	109,6	109,6	
	Департамент здравоохранения и социального развития Орловской области	0030100	010	1000	1003	5052901	313	26363,3		26363,3

Продолжение на 52-й стр.

Продолжение. Начало на 2-й стр.

	Департамент здравоохранения и социального развития Орловской области	0030100	010	1000	1003	5053302	314	117921,5	117921,5	
	Департамент здравоохранения и социального развития Орловской области	0030100	010	1000	1003	5053302	321	103468,4	103468,4	
	Департамент здравоохранения и социального развития Орловской области	0030100	010	1000	1003	5053302	244	3643,8	3643,8	
	Департамент здравоохранения и социального развития Орловской области	0030100	010	1000	1003	5054401	313	80,0		80,0
	Департамент здравоохранения и социального развития Орловской области	0030100	010	1000	1003	5054500	313	990,7		990,7
	Департамент здравоохранения и социального развития Орловской области	0030100	010	1000	1003	5054500	244	25,0		25,0
	Департамент здравоохранения и социального развития Орловской области	0030100	010	1000	1003	5054600	321	707402,6		707402,6
	Департамент здравоохранения и социального развития Орловской области	0030100	010	1000	1003	5054600	244	10611,0		10611,0
	Департамент здравоохранения и социального развития Орловской области	0030100	010	1000	1003	5054800	321	148420,0	148420,0	
	Департамент здравоохранения и социального развития Орловской области	0030100	010	1000	1003	5054800	244	1580,0	1580,0	
	Департамент здравоохранения и социального развития Орловской области	0030100	010	1000	1003	5055510	313	271746,7	271746,7	
	Департамент здравоохранения и социального развития Орловской области	0030100	010	1000	1003	5055510	244	958,6	958,6	
	Департамент здравоохранения и социального развития Орловской области	0030100	010	1000	1003	5055521	314	348404,6	348404,6	
	Департамент здравоохранения и социального развития Орловской области	0030100	010	1000	1003	5055521	321	361826,3	361826,3	
	Департамент здравоохранения и социального развития Орловской области	0030100	010	1000	1003	5055521	244	11715,9	11715,9	
	Департамент здравоохранения и социального развития Орловской области	0030100	010	1000	1003	5055522	314	6056,9	6056,9	
	Департамент здравоохранения и социального развития Орловской области	0030100	010	1000	1003	5055522	321	3574,4	3574,4	
	Департамент здравоохранения и социального развития Орловской области	0030100	010	1000	1003	5055522	244	157,8	157,8	
	Департамент здравоохранения и социального развития Орловской области	0030100	010	1000	1003	5055530	314	4288,1	4288,1	
	Департамент здравоохранения и социального развития Орловской области	0030100	010	1000	1003	5055530	321	4887,7	4887,7	
	Департамент здравоохранения и социального развития Орловской области	0030100	010	1000	1003	5055530	244	145,6	145,6	
	Департамент здравоохранения и социального развития Орловской области	0030100	010	1000	1003	5058600	321	37100,8	37100,8	
	Департамент здравоохранения и социального развития Орловской области	0030100	010	1000	1003	5058600	244	1272,0	1272,0	
	Департамент здравоохранения и социального развития Орловской области	0030100	010	1000	1004	5141500	314	7638,0	7638,0	
	Департамент здравоохранения и социального развития Орловской области	0030100	010	1000	1004	5141500	244	140,0	140,0	
	Департамент здравоохранения и социального развития Орловской области	0030100	010	1000	1004	5141500	314	68742,0		68742,0
	Департамент здравоохранения и социального развития Орловской области	0030100	010	1000	1006	6760000	244	500,0	500,0	
	Подпрограмма «Поддержка многодетной семьи»	*0030200*						*205262,5*	*205262,5*	
	Департамент здравоохранения и социального развития Орловской области	0030200	010					205262,5	205262,5	
	Департамент здравоохранения и социального развития Орловской области	0030200	010	1000	1003	6750100	313	16673,9	16673,9	
	Департамент здравоохранения и социального развития Орловской области	0030200	010	1000	1003	6750200	313	70030,8	70030,8	
	Департамент здравоохранения и социального развития Орловской области	0030200	010	1000	1003	6750200	244	371,9	371,9	
	Департамент здравоохранения и социального развития Орловской области	0030200	010	1000	1003	6750400	314	4473,2	4473,2	
	Департамент здравоохранения и социального развития Орловской области	0030200	010	1000	1003	6750400	321	23847,5	23847,5	
	Департамент здравоохранения и социального развития Орловской области	0030200	010	1000	1003	6750400	244	401,2	401,2	
	Департамент здравоохранения и социального развития Орловской области	0030200	010	1000	1004	6750300	314	89464,0	89464,0	
	Подпрограмма «Развитие эффективной системы социального обслуживания»	*0030300*						*987209,3*	*987069,3*	*140,0*
	Департамент здравоохранения и социального развития Орловской области	0030300	010					987209,3	987069,3	140,0
	Департамент здравоохранения и социального развития Орловской области	0030300	010	1000	1002	5019900	612	1206,0	1206,0	
	Департамент здравоохранения и социального развития Орловской области	0030300	010	1000	1002	5019900	611	319059,0	319059,0	
	Департамент здравоохранения и социального развития Орловской области	0030300	010	1000	1002	5089900	612	5776,3	5776,3	
	Департамент здравоохранения и социального развития Орловской области	0030300	010	1000	1002	5089900	611	661028,0	661028,0	
	Департамент здравоохранения и социального развития Орловской области	0030300	010	1000	1004	5110200	612	140,0		140,0
	Подпрограмма «Создание условий для реабилитации и социальной интеграции инвалидов»	*0030400*						*281870,9*	*61910,6*	*219960,3*
	Департамент здравоохранения и социального развития Орловской области	0030400	010					281870,9	61910,6	219960,3
	Департамент здравоохранения и социального развития Орловской области	0030400	010	1000	1002	5050201	242	2199,0		2199,0
	Департамент здравоохранения и социального развития Орловской области	0030400	010	1000	1002	5050201	112	180,0		180,0
	Департамент здравоохранения и социального развития Орловской области	0030400	010	1000	1002	5050201	244	161,8		161,8
	Департамент здравоохранения и социального развития Орловской области	0030400	010	1000	1002	5050201	111	7206,4		7206,4
	Департамент здравоохранения и социального развития Орловской области	0030400	010	1000	1002	5089900	612	36,0	36,0	
	Департамент здравоохранения и социального развития Орловской области	0030400	010	1000	1002	5089900	611	61874,6	61874,6	
	Департамент здравоохранения и социального развития Орловской области	0030400	010	1000	1003	5050201	323	179774,4		179774,4
	Департамент здравоохранения и социального развития Орловской области	0030400	010	1000	1003	5050201	244	4243,3		4243,3
	Департамент здравоохранения и социального развития Орловской области	0030400	010	1000	1003	5050301	323	20250,9		20250,9
	Департамент здравоохранения и социального развития Орловской области	0030400	010	1000	1003	5050301	244	42,0		42,0
	Департамент здравоохранения и социального развития Орловской области	0030400	010	1000	1006	5050201	242	1190,0		1190,0
	Департамент здравоохранения и социального развития Орловской области	0030400	010	1000	1006	5050201	122	111,5		111,5
	Департамент здравоохранения и социального развития Орловской области	0030400	010	1000	1006	5050201	121	4601,0		4601,0
	Подпрограмма «Реализация отдельных мероприятий в области социальной защиты и социального обслуживания населения Орловской области»	*0030500*						*3306,0*	*3306,0*	
	Департамент здравоохранения и социального развития Орловской области	0030500	010					3306,0	3306,0	
	Департамент здравоохранения и социального развития Орловской области	0030500	010	1000	1003	5140100	244	802,0	802,0	
	Департамент здравоохранения и социального развития Орловской области	0030500	010	1000	1003	5140100	612	2504,0	2504,0	
	Подпрограмма «Обеспечение отдельных функций, связанных с содержанием иностранных граждан и лиц без гражданства, подлежащих административному выдворению или депортации»	*0030600*						*9000,0*	*9000,0*	
	Департамент здравоохранения и социального развития Орловской области	0030600	010					9000,0	9000,0	
	Департамент здравоохранения и социального развития Орловской области	0030600	010	0300	0314	2219900	242	1562,8	1562,8	
	Департамент здравоохранения и социального развития Орловской области	0030600	010	0300	0314	2219900	112	6,0	6,0	
	Департамент здравоохранения и социального развития Орловской области	0030600	010	0300	0314	2219900	244	3129,5	3129,5	
	Департамент здравоохранения и социального развития Орловской области	0030600	010	0300	0314	2219900	851	20,0	20,0	
	Департамент здравоохранения и социального развития Орловской области	0030600	010	0300	0314	2219900	111	4281,7	4281,7	
	Подпрограмма «Реализация дополнительных гарантий прав детей-сирот и детей, оставшихся без попечения родителей, а также лиц из их числа»	*0030700*						*244843,3*	*228525,1*	*16318,2*
	Департамент здравоохранения и социального развития Орловской области	0030700	010					366,6	366,6	
	Департамент здравоохранения и социального развития Орловской области	0030700	010	1000	1003	6730100	321	360,5	360,5	
	Департамент здравоохранения и социального развития Орловской области	0030700	010	1000	1003	6730100	244	6,1	6,1	
	Департамент образования, молодежной политики и спорта Орловской области	0030700	011					244476,7	228158,5	16318,2
	Департамент образования, молодежной политики и спорта Орловской области	0030700	011	1000	1004	5050502	530	3641,2		3641,2
	Департамент образования, молодежной политики и спорта Орловской области	0030700	011	1000	1004	5052104	530	98249,9	98249,9	
	Департамент образования, молодежной политики и спорта Орловской области	0030700	011	1000	1004	5052104	530	12677,0		12677,0
	Департамент образования, молодежной политики и спорта Орловской области	0030700	011	1000	1004	6730202	530	3770,9	3770,9	
	Департамент образования, молодежной политики и спорта Орловской области	0030700	011	1000	1004	6730203	530	2773,0	2773,0	
	Департамент образования, молодежной политики и спорта Орловской области	0030700	011	1000	1004	6730300	530	120214,7	120214,7	
	Департамент образования, молодежной политики и спорта Орловской области	0030700	011	1000	1004	6730400	530	650,0	650,0	
	Департамент образования, молодежной политики и спорта Орловской области	0030700	011	1000	1004	6740000	530	2500,0	2500,0	
	Долгосрочная областная целевая программа «Социальная поддержка инвалидов (доступная среда) на 2012-2014 годы»	*0030800*						*53328,6*	*53328,6*	
	Департамент строительства, транспорта и жилищно-коммунального хозяйства Орловской области	0030800	007					25275,0	25275,0	
	Департамент строительства, транспорта и жилищно-коммунального хозяйства Орловской области	0030800	007	0400	0412	5220100	244	275,0	275,0	
	Департамент строительства, транспорта и жилищно-коммунального хозяйства Орловской области	0030800	007	1000	1006	5520101	411	25000,0	25000,0	
	Департамент здравоохранения и социального развития Орловской области	0030800	010					24561,0	24561,0	
	Департамент здравоохранения и социального развития Орловской области	0030800	010	0900	0909	5220100	612	10895,0	10895,0	
	Департамент здравоохранения и социального развития Орловской области	0030800	010	1000	1006	5220100	612	13666,0	13666,0	
	Департамент образования, молодежной политики и спорта Орловской области	0030800	011					1670,0	1670,0	
	Департамент образования, молодежной политики и спорта Орловской области	0030800	011	0700	0709	5220100	244	1170,0	1170,0	
	Департамент образования, молодежной политики и спорта Орловской области	0030800	011	0700	0709	5220100	612	500,0	500,0	
	Управление труда и занятости Орловской области	0030800	018					1020,0	1020,0	
	Управление труда и занятости Орловской области	0030800	018	0100	0113	5220100	323	100,0	100,0	
	Управление труда и занятости Орловской области	0030800	018	0100	0113	5220100	244	920,0	920,0	
	Управление культуры и архивного дела Орловской области	0030800	801					802,6	802,6	
	Управление культуры и архивного дела Орловской области	0030800	801	0800	0801	5220100	242	590,0	590,0	
	Управление культуры и архивного дела Орловской области	0030800	801	0800	0801	5220100	612	212,6	212,6	
	Долгосрочная областная целевая программа «Старшее поколение на 2011-2013 годы»	*0030900*						*8330,0*	*8330,0*	
	Департамент здравоохранения и социального развития Орловской области	0030900	010					8330,0	8330,0	
	Департамент здравоохранения и социального развития Орловской области	0030900	010	1000	1006	5225300	612	8330,0	8330,0	
4	**Государственная программа Орловской области «Образование в Орловской области (2013-2015 годы)»**	**0040000**						**5547639,3**	**5042930,5**	**504708,8**
	Долгосрочная областная целевая программа «Развитие образования в Орловской области на 2011-2015 годы»	*0040100*						*7270,0*	*7270,0*	
	Департамент образования, молодежной политики и спорта Орловской области	0040100	011					7270,0	7270,0	
	Департамент образования, молодежной политики и спорта Орловской области	0040100	011	0700	0709	5223300	242	1346,0	1346,0	
	Департамент образования, молодежной политики и спорта Орловской области	0040100	011	0700	0709	5223300	244	386,0	386,0	
	Департамент образования, молодежной политики и спорта Орловской области	0040100	011	0700	0709	5223300	612	5525,0	5525,0	
	Департамент образования, молодежной политики и спорта Орловской области	0040100	011	0700	0709	5223300	111	13,0	13,0	
	Долгосрочная областная целевая программа «Социальное сопровождение и адаптация воспитанников и выпускников интернатных учреждений Орловской области на 2011-2013 годы»	*0040300*						*3370,0*	*3370,0*	
	Департамент образования, молодежной политики и спорта Орловской области	0040300	011					3370,0	3370,0	
	Департамент образования, молодежной политики и спорта Орловской области	0040300	011	0700	0709	5223400	242	120,0	120,0	
	Департамент образования, молодежной политики и спорта Орловской области	0040300	011	0700	0709	5223400	244	3212,0	3212,0	
	Департамент образования, молодежной политики и спорта Орловской области	0040300	011	0700	0709	5223400	111	38,0	38,0	
	Долгосрочная областная целевая программа «Развитие профессионального образования в Орловской области на 2012-2016 годы»	*0040400*						*1900,0*	*1900,0*	
	Департамент образования, молодежной политики и спорта Орловской области	0040400	011					1900,0	1900,0	
	Департамент образования, молодежной политики и спорта Орловской области	0040400	011	0700	0709	5225000	612	1900,0	1900,0	
	Долгосрочная областная целевая программа «Оздоровление и отдых детей в Орловской области на 2012-2016 годы»	*0040500*						*2500,0*	*2500,0*	
	Департамент образования, молодежной политики и спорта Орловской области	0040500	011					2500,0	2500,0	
	Департамент образования, молодежной политики и спорта Орловской области	0040500	011	0700	0709	5225700	612	2500,0	2500,0	
	Долгосрочная областная целевая программа «Строительство теплых санитарно-гигиенических помещений в образовательных учреждениях Орловской области на 2012-2014 годы»	*0040600*						*8400,0*	*8400,0*	
	Департамент строительства, транспорта и жилищно-коммунального хозяйства Орловской области	0040600	007					8400,0	8400,0	
	Департамент строительства, транспорта и жилищно-коммунального хозяйства Орловской области	0040600	007	0700	0709	5520601	411	3000,0	3000,0	
	Департамент строительства, транспорта и жилищно-коммунального хозяйства Орловской области	0040600	007	0700	0709	5520601	522	5400,0	5400,0	
	Долгосрочная областная целевая программа «Ипотечное кредитование молодых учителей на 2012-2016 годы»	*0040800*						*29716,3*	*16463,3*	*13253,0*
	Департамент образования, молодежной политики и спорта Орловской области	0040800	011					29716,3	16463,3	13253,0
	Департамент образования, молодежной политики и спорта Орловской области	0040800	011	0700	0709	4362400	322	13253,0		13253,0
	Департамент образования, молодежной политики и спорта Орловской области	0040800	011	0700	0709	5224000	322	16463,3	16463,3	
	Подпрограмма «Реализация мероприятий приоритетного национального проекта «Образование»	*0041000*						*132274,4*	*79720,6*	*52553,8*
	Департамент образования, молодежной политики и спорта Орловской области	0041000	011					132274,4	79720,6	52553,8
	Департамент образования, молодежной политики и спорта Орловской области	0041000	011	0700	0702	5200900	530	49279,3	49279,3	
	Департамент образования, молодежной политики и спорта Орловской области	0041000	011	0700	0702	5200900	611	210,5	210,5	
	Департамент образования, молодежной политики и спорта Орловской области	0041000	011	0700	0702	5200900	111	2064,0	2064,0	
	Департамент образования, молодежной политики и спорта Орловской области	0041000	011	0700	0702	5200900	530	49279,3		49279,3
	Департамент образования, молодежной политики и спорта Орловской области	0041000	011	0700	0702	5200900	611	210,5		210,5
	Департамент образования, молодежной политики и спорта Орловской области	0041000	011	0700	0702	5200900	111	2064,0		2064,0
	Департамент образования, молодежной политики и спорта Орловской области	0041000	011	0700	0702	5201100	350	1850,0	1850,0	
	Департамент образования, молодежной политики и спорта Орловской области	0041000	011	0700	0702	5201100	350	1000,0		1000,0
	Департамент образования, молодежной политики и спорта Орловской области	0041000	011	0700	0709	4360400	340	25448,9	25448,9	
	Департамент образования, молодежной политики и спорта Орловской области	0041000	011	0700	0709	4360400	612	867,9	867,9	
	Подпрограмма «Развитие системы общего образования»	*0041100*						*4157399,2*	*3753399,2*	*404000,0*
	Департамент образования, молодежной политики и спорта Орловской области	0041100	011					4157399,2	3753399,2	404000,0
	Департамент образования, молодежной политики и спорта Орловской области	0041100	011	0700	0702	4215901	112	33,6	33,6	
	Департамент образования, молодежной политики и спорта Орловской области	0041100	011	0700	0702	4215901	612	33,6	33,6	
	Департамент образования, молодежной политики и спорта Орловской области	0041100	011	0700	0702	4219900	242	349,6	349,6	
	Департамент образования, молодежной политики и спорта Орловской области	0041100	011	0700	0702	4219900	112	0,6	0,6	
	Департамент образования, молодежной политики и спорта Орловской области	0041100	011	0700	0702	4219900	244	262,1	262,1	
	Департамент образования, молодежной политики и спорта Орловской области	0041100	011	0700	0702	4219900	612	552,0	552,0	
	Департамент образования, молодежной политики и спорта Орловской области	0041100	011	0700	0702	4219900	611	11195,5	11195,5	
	Департамент образования, молодежной политики и спорта Орловской области	0041100	011	0700	0702	4219900	852	9,0	9,0	
	Департамент образования, молодежной политики и спорта Орловской области	0041100	011	0700	0702	4219900	111	8645,1	8645,1	

	Департамент образования, молодежной политики и спорта Орловской области	0041100	011	0700	0702	4225901	112	752,4	752,4	
	Департамент образования, молодежной политики и спорта Орловской области	0041100	011	0700	0702	4229900	242	872,6	872,6	
	Департамент образования, молодежной политики и спорта Орловской области	0041100	011	0700	0702	4229900	112	93,7	93,7	
	Департамент образования, молодежной политики и спорта Орловской области	0041100	011	0700	0702	4229900	244	129053,7	129053,7	
	Департамент образования, молодежной политики и спорта Орловской области	0041100	011	0700	0702	4229900	851	1244,4	1244,4	
	Департамент образования, молодежной политики и спорта Орловской области	0041100	011	0700	0702	4229900	852	145,4	145,4	
	Департамент образования, молодежной политики и спорта Орловской области	0041100	011	0700	0702	4229900	111	216507,6	216507,6	
	Департамент образования, молодежной политики и спорта Орловской области	0041100	011	0700	0702	4245901	112	121,2	121,2	
	Департамент образования, молодежной политики и спорта Орловской области	0041100	011	0700	0702	4249900	242	313,4	313,4	
	Департамент образования, молодежной политики и спорта Орловской области	0041100	011	0700	0702	4249900	112	37,2	37,2	
	Департамент образования, молодежной политики и спорта Орловской области	0041100	011	0700	0702	4249900	244	30883,8	30883,8	
	Департамент образования, молодежной политики и спорта Орловской области	0041100	011	0700	0702	4249900	852	39,3	39,3	
	Департамент образования, молодежной политики и спорта Орловской области	0041100	011	0700	0702	4249900	111	42832,3	42832,3	
	Департамент образования, молодежной политики и спорта Орловской области	0041100	011	0700	0702	4362100	244	204000,0		204000,0
	Департамент образования, молодежной политики и спорта Орловской области	0041100	011	0700	0702	4362100	521	200000,0		200000,0
	Департамент образования, молодежной политики и спорта Орловской области	0041100	011	0700	0702	5210204	530	3152029,1	3152029,1	
	Департамент образования, молодежной политики и спорта Орловской области	0041100	011	0700	0702	6700000	521	143192,1	143192,1	
	Департамент образования, молодежной политики и спорта Орловской области	0041100	011	0700	0709	4360100	630	14199,9	14199,9	
	Подпрограмма «Развитие системы воспитания и дополнительного образования детей и молодежи»	*0041200*						*40303,4*	*40303,4*	
	Департамент образования, молодежной политики и спорта Орловской области	0041200	011					40303,4	40303,4	
	Департамент образования, молодежной политики и спорта Орловской области	0041200	011	0700	0702	4235901	612	198,0	198,0	
	Департамент образования, молодежной политики и спорта Орловской области	0041200	011	0700	0702	4239900	612	810,0	810,0	
	Департамент образования, молодежной политики и спорта Орловской области	0041200	011	0700	0702	4239900	611	39295,4	39295,4	
	Подпрограмма «Развитие системы профессионального образования, в том числе дополнительного профессионального образования»	*0041300*						*675070,6*	*675070,6*	
	Департамент образования, молодежной политики и спорта Орловской области	0041300	011					675070,6	675070,6	
	Департамент образования, молодежной политики и спорта Орловской области	0041300	011	0700	0703	4255901	612	267,6	267,6	
	Департамент образования, молодежной политики и спорта Орловской области	0041300	011	0700	0703	4259900	612	12867,2	12867,2	
	Департамент образования, молодежной политики и спорта Орловской области	0041300	011	0700	0703	4259900	611	115113,8	115113,8	
	Департамент образования, молодежной политики и спорта Орловской области	0041300	011	0700	0704	4275901	612	1195,2	1195,2	
	Департамент образования, молодежной политики и спорта Орловской области	0041300	011	0700	0704	4279900	612	18087,5	18087,5	
	Департамент образования, молодежной политики и спорта Орловской области	0041300	011	0700	0704	4279900	611	493453,7	493453,7	
	Департамент образования, молодежной политики и спорта Орловской области	0041300	011	0700	0705	4280800	612	400,0	400,0	
	Департамент образования, молодежной политики и спорта Орловской области	0041300	011	0700	0705	4280800	611	5127,5	5127,5	
	Департамент образования, молодежной политики и спорта Орловской области	0041300	011	0700	0705	4285901	612	126,0	126,0	
	Департамент образования, молодежной политики и спорта Орловской области	0041300	011	0700	0705	4289900	612	1177,5	1177,5	
	Департамент образования, молодежной политики и спорта Орловской области	0041300	011	0700	0705	4289900	611	27254,6	27254,6	
	Подпрограмма «Развитие системы дополнительного дистанционного образования»	*0041400*						*6422,6*	*6422,6*	
	Департамент образования, молодежной политики и спорта Орловской области	0041400	011					6422,6	6422,6	
	Департамент образования, молодежной политики и спорта Орловской области	0041400	011	0700	0705	4289900	611	674,8	674,8	
	Департамент образования, молодежной политики и спорта Орловской области	0041400	011	0700	0709	4361400	612	1000,0	1000,0	
	Департамент образования, молодежной политики и спорта Орловской области	0041400	011	0700	0709	4361400	611	4747,8	4747,8	
	Подпрограмма «Развитие системы отдыха и оздоровления детей и подростков»	*0041500*						*114740,5*	*79838,5*	*34902,0*
	Департамент здравоохранения и социального развития Орловской области	0041500	010					34902,0		34902,0
	Департамент здравоохранения и социального развития Орловской области	0041500	010	0700	0707	4320200	323	33627,3		33627,3
	Департамент здравоохранения и социального развития Орловской области	0041500	010	0700	0707	4320200	612	1274,7		1274,7
	Департамент образования, молодежной политики и спорта Орловской области	0041500	011					79838,5	79838,5	
	Департамент образования, молодежной политики и спорта Орловской области	0041500	011	0700	0707	4320100	323	3805,3	3805,3	
	Департамент образования, молодежной политики и спорта Орловской области	0041500	011	0700	0707	4320100	611	39728,7	39728,7	
	Департамент образования, молодежной политики и спорта Орловской области	0041500	011	0700	0707	4320100	521	3471,7	3471,7	
	Департамент образования, молодежной политики и спорта Орловской области	0041500	011	0700	0707	4325901	612	9,0	9,0	
	Департамент образования, молодежной политики и спорта Орловской области	0041500	011	0700	0707	4329900	612	1783,0	1783,0	
	Департамент образования, молодежной политики и спорта Орловской области	0041500	011	0700	0707	4329900	611	31040,8	31040,8	
	Подпрограмма «Организация психолого-медико-социального сопровождения обучающихся (воспитанников)»	*0041600*						*6535,8*	*6535,8*	
	Департамент образования, молодежной политики и спорта Орловской области	0041600	011					6535,8	6535,8	
	Департамент образования, молодежной политики и спорта Орловской области	0041600	011	0700	0709	4359900	612	215,0	215,0	
	Департамент образования, молодежной политики и спорта Орловской области	0041600	011	0700	0709	4359900	611	6320,8	6320,8	
	Подпрограмма «Организация оценки качества образования, аттестации работников учреждений образования, повышения квалификации педагогических работников»	*0041700*						*49145,9*	*49145,9*	
	Департамент образования, молодежной политики и спорта Орловской области	0041700	011					49145,9	49145,9	
	Департамент образования, молодежной политики и спорта Орловской области	0041700	011	0700	0705	4299900	611	9593,6	9593,6	
	Департамент образования, молодежной политики и спорта Орловской области	0041700	011	0700	0709	4355901	612	24,0	24,0	
	Департамент образования, молодежной политики и спорта Орловской области	0041700	011	0700	0709	4359900	242	225,6	225,6	
	Департамент образования, молодежной политики и спорта Орловской области	0041700	011	0700	0709	4359900	112	371,6	371,6	
	Департамент образования, молодежной политики и спорта Орловской области	0041700	011	0700	0709	4359900	244	19330,4	19330,4	
	Департамент образования, молодежной политики и спорта Орловской области	0041700	011	0700	0709	4359900	612	160,0	160,0	
	Департамент образования, молодежной политики и спорта Орловской области	0041700	011	0700	0709	4359900	611	7126,2	7126,2	
	Департамент образования, молодежной политики и спорта Орловской области	0041700	011	0700	0709	4359900	852	150,0	150,0	
	Департамент образования, молодежной политики и спорта Орловской области	0041700	011	0700	0709	4359900	111	9626,8	9626,8	
	Департамент образования, молодежной политики и спорта Орловской области	0041700	011	0700	0709	4365000	244	2537,7	2537,7	
	Подпрограмма «Социальная поддержка работников и учащихся (воспитанников) образовательных учреждений»	*0041800*						*193944,7*	*193944,7*	
	Департамент образования, молодежной политики и спорта Орловской области	0041800	011					193944,7	193944,7	
	Департамент образования, молодежной политики и спорта Орловской области	0041800	011	0700	0702	4215902	112	163,0	163,0	
	Департамент образования, молодежной политики и спорта Орловской области	0041800	011	0700	0702	4215902	612	115,4	115,4	
	Департамент образования, молодежной политики и спорта Орловской области	0041800	011	0700	0702	4225902	112	1883,2	1883,2	
	Департамент образования, молодежной политики и спорта Орловской области	0041800	011	0700	0702	4229900	321	517,2	517,2	
	Департамент образования, молодежной политики и спорта Орловской области	0041800	011	0700	0702	4229900	244	20878,8	20878,8	
	Департамент образования, молодежной политики и спорта Орловской области	0041800	011	0700	0702	4245902	112	237,8	237,8	

	Департамент образования, молодежной политики и спорта Орловской области	0041800	011	0700	0702	4249900	321	213,0	213,0	
	Департамент образования, молодежной политики и спорта Орловской области	0041800	011	0700	0702	4249900	244	4261,2	4261,2	
	Департамент образования, молодежной политики и спорта Орловской области	0041800	011	0700	0703	4255902	612	1541,9	1541,9	
	Департамент образования, молодежной политики и спорта Орловской области	0041800	011	0700	0703	6730201	321	4244,4	4244,4	
	Департамент образования, молодежной политики и спорта Орловской области	0041800	011	0700	0703	6730201	612	6457,9	6457,9	
	Департамент образования, молодежной политики и спорта Орловской области	0041800	011	0700	0704	4275902	612	1258,1	1258,1	
	Департамент образования, молодежной политики и спорта Орловской области	0041800	011	0700	0704	6730201	321	32672,4	32672,4	
	Департамент образования, молодежной политики и спорта Орловской области	0041800	011	0700	0704	6730201	612	24718,6	24718,6	
	Департамент образования, молодежной политики и спорта Орловской области	0041800	011	0700	0709	4355903	321	442,5	442,5	
	Департамент образования, молодежной политики и спорта Орловской области	0041800	011	0700	0709	4360100	630	3890,9	3890,9	
	Департамент образования, молодежной политики и спорта Орловской области	0041800	011	1000	1003	5215902	530	54318,2	54318,2	
	Департамент образования, молодежной политики и спорта Орловской области	0041800	011	1000	1004	5201000	530	36130,2	36130,2	
	Подпрограмма «Функционирование и развитие сети образовательных учреждений»	*0041900*						*118645,9*	*118645,9*	
	Департамент строительства, транспорта и жилищно-коммунального хозяйства Орловской области	0041900	007					118645,9	118645,9	
	Департамент строительства, транспорта и жилищно-коммунального хозяйства Орловской области	0041900	007	0700	0709	5524701	411	31500,0	31500,0	
	Департамент строительства, транспорта и жилищно-коммунального хозяйства Орловской области	0041900	007	0700	0709	5524701	522	32900,0	32900,0	
	Департамент строительства, транспорта и жилищно-коммунального хозяйства Орловской области	0041900	007	0700	0709	5524702	243	39245,9	39245,9	
	Департамент строительства, транспорта и жилищно-коммунального хозяйства Орловской области	0041900	007	0700	0709	5524702	521	15000,0	15000,0	
5	**Государственная программа Орловской области «Физическая культура и спорт в Орловской области на 2013-2016 годы»**	**0050000**						**243673,6**	**241708,6**	**1965,0**
	Долгосрочная областная целевая программа «Развитие физической культуры и спорта в Орловской области на 2012-2016 годы»	*0050100*						*12600,0*	*12600,0*	
	Департамент образования, молодежной политики и спорта Орловской области	0050100	011					12600,0	12600,0	
	Департамент образования, молодежной политики и спорта Орловской области	0050100	011	1100	1102	5222600	612	2552,0	2552,0	
	Департамент образования, молодежной политики и спорта Орловской области	0050100	011	1100	1103	5222600	330	540,0	540,0	
	Департамент образования, молодежной политики и спорта Орловской области	0050100	011	1100	1103	5222600	612	9508,0	9508,0	
	Подпрограмма «Развитие профессионального спорта и спорта высших достижений»	0050300						55948,5	54751,5	1197,0
	Департамент образования, молодежной политики и спорта Орловской области	0050300	011					55948,5	54751,5	1197,0
	Департамент образования, молодежной политики и спорта Орловской области	0050300	011	1100	1103	4829900	621	35123,0	35123,0	
	Департамент образования, молодежной политики и спорта Орловской области	0050300	011	1100	1103	4829900	612	1193,0	1193,0	
	Департамент образования, молодежной политики и спорта Орловской области	0050300	011	1100	1103	4829900	611	18173,0	18173,0	
	Департамент образования, молодежной политики и спорта Орловской области	0050300	011	1100	1103	4870200	612	1197,0		1197,0
	Департамент образования, молодежной политики и спорта Орловской области	0050300	011	1100	1103	4871000	360	262,5	262,5	
	Подпрограмма «Развитие учреждений физической культуры и спорта»	0050400						30592,2	30592,2	
	Департамент образования, молодежной политики и спорта Орловской области	0050400	011					30592,2	30592,2	
	Департамент образования, молодежной политики и спорта Орловской области	0050400	011	1100	1102	4829900	622	7500,0	7500,0	
	Департамент образования, молодежной политики и спорта Орловской области	0050400	011	1100	1102	4829900	621	23092,2	23092,2	
	Подпрограмма «Развитие образовательных учреждений спортивной направленности»	0050500						134932,9	134164,9	768,0
	Департамент образования, молодежной политики и спорта Орловской области	0050500	011					134932,9	134164,9	768,0
	Департамент образования, молодежной политики и спорта Орловской области	0050500	011	0700	0702	4235901	612	236,8	236,8	
	Департамент образования, молодежной политики и спорта Орловской области	0050500	011	0700	0702	4239900	612	1640,6	1640,6	
	Департамент образования, молодежной политики и спорта Орловской области	0050500	011	0700	0702	4239900	611	73499,6	73499,6	
	Департамент образования, молодежной политики и спорта Орловской области	0050500	011	0700	0704	4275901	612	85,2	85,2	
	Департамент образования, молодежной политики и спорта Орловской области	0050500	011	0700	0704	4279900	612	3200,0	3200,0	
	Департамент образования, молодежной политики и спорта Орловской области	0050500	011	0700	0704	4279900	611	55436,7	55436,7	
	Департамент образования, молодежной политики и спорта Орловской области	0050500	011	0700	0704	6730201	321	66,0	66,0	
	Департамент образования, молодежной политики и спорта Орловской области	0050500	011	1100	1103	4870200	612	768,0		768,0
	Реконструкция здания Орловского спортивного техникума, расположенного по адресу: г. Орёл, ул. Матросова, 5	*0050600*						*9600,0*	*9600,0*	
	Департамент строительства, транспорта и жилищно-коммунального хозяйства Орловской области	0050600	007					9600,0	9600,0	
	Департамент строительства, транспорта и жилищно-коммунального хозяйства Орловской области	0050600	007	0700	0709	1005802	411	9600,0	9600,0	
6	**Государственная программа Орловской области «Молодежь Орловщины на 2013-2020 годы»**	**0060000**						**89887,5**	**68796,9**	**21090,6**
	Подпрограмма «Нравственное, патриотическое воспитание и подготовка граждан к военной службе на 2013-2020 годы»	*0060100*						*6666,2*	*6666,2*	
	Департамент здравоохранения и социального развития Орловской области	0060100	010					4315,2	4315,2	
	Департамент здравоохранения и социального развития Орловской области	0060100	010	0900	0909	5221400	612	4315,2	4315,2	
	Департамент образования, молодежной политики и спорта Орловской области	0060100	011					2116,0	2116,0	
	Департамент образования, молодежной политики и спорта Орловской области	0060100	011	0700	0709	5221400	612	2116,0	2116,0	
	Управление культуры и архивного дела Орловской области	0060100	801					235,0	235,0	
	Управление культуры и архивного дела Орловской области	0060100	801	0800	0801	5221400	612	235,0	235,0	
	Подпрограмма «Комплексные меры противодействия злоупотреблению наркотиками и их незаконному обороту на 2013-2020 годы»	*0060200*						*2543,0*	*2543,0*	
	Департамент здравоохранения и социального развития Орловской области	0060200	010					400,0	400,0	
	Департамент здравоохранения и социального развития Орловской области	0060200	010	0900	0909	5221800	612	400,0	400,0	
	Департамент образования, молодежной политики и спорта Орловской области	0060200	011					2047,0	2047,0	
	Департамент образования, молодежной политики и спорта Орловской области	0060200	011	0700	0709	5221800	612	2047,0	2047,0	
	Управление культуры и архивного дела Орловской области	0060200	801					96,0	96,0	
	Управление культуры и архивного дела Орловской области	0060200	801	0800	0801	5221800	612	96,0	96,0	
	Подпрограмма «Орловщина молодая на 2013-2020 годы»	*0060300*						*23185,2*	*23185,2*	
	Департамент образования, молодежной политики и спорта Орловской области	0060300	011					23185,2	23185,2	
	Департамент образования, молодежной политики и спорта Орловской области	0060300	011	0700	0707	4319900	612	880,0	880,0	
	Департамент образования, молодежной политики и спорта Орловской области	0060300	011	0700	0707	4319900	611	19949,2	19949,2	
	Департамент образования, молодежной политики и спорта Орловской области	0060300	011	0700	0707	5221500	612	2356,0	2356,0	
	Долгосрочная областная целевая программа «Обеспечение жильем молодых семей на 2011-2015 годы»	*0060400*						*57493,1*	*36402,5*	*21090,6*
	Департамент образования, молодежной политики и спорта Орловской области	0060400	011					57493,1	36402,5	21090,6
	Департамент образования, молодежной политики и спорта Орловской области	0060400	011	1000	1003	1008820	521	36402,5	36402,5	
	Департамент образования, молодежной политики и спорта Орловской области	0060400	011	1000	1003	1008820	521	21090,6		21090,6

Продолжение на 54-й стр.

Продолжение. Начало на 2-й стр.

7	**Государственная программа Орловской области «Содействие занятости населения Орловской области до 2017 года»**	**0070000**						**251752,8**	**31994,5**	**219758,3**
	Долгосрочная областная целевая программа «Содействие занятости населения Орловской области до 2017 года»	*0070100*						*251262,8*	*31504,5*	*219758,3*
	Управление труда и занятости Орловской области	0070100	018					251262,8	31504,5	219758,3
	Управление труда и занятости Орловской области	0070100	018	0400	0401	4299900	621	4798,3	4798,3	
	Управление труда и занятости Орловской области	0070100	018	0400	0401	6780000	321	7521,4	7521,4	
	Управление труда и занятости Орловской области	0070100	018	0400	0401	6780000	323	7496,3	7496,3	
	Управление труда и занятости Орловской области	0070100	018	0400	0401	6780000	244	1305,9	1305,9	
	Управление труда и занятости Орловской области	0070100	018	0400	0401	6780000	810	10382,6	10382,6	
	Управление труда и занятости Орловской области	0070100	018	1000	1003	5100200	570	23496,0		23496,0
	Управление труда и занятости Орловской области	0070100	018	1000	1003	5100200	321	187036,4		187036,4
	Управление труда и занятости Орловской области	0070100	018	1000	1003	5100200	323	982,4		982,4
	Управление труда и занятости Орловской области	0070100	018	1000	1003	5100200	340	8243,5		8243,5
	Подпрограмма «Улучшение условий и охраны труда в Орловской области на 2013-2016 годы»	*0070200*						*490,0*	*490,0*	
	Управление труда и занятости Орловской области	0070200	018					490,0	490,0	
	Управление труда и занятости Орловской области	0070200	018	0100	0113	5224200	244	490,0	490,0	
8	**Государственная программа Орловской области «Развитие предпринимательства и деловой активности в Орловской области»**	**0080000**						**162725,0**	**69725,0**	**93000,0**
	Подпрограмма «Развитие инвестиционной деятельности в Орловской области на период до 2020 года»	*0080100*						*45725,0*	*45725,0*	
	Департамент экономики Орловской области	0080100	005					45725,0	45725,0	
	Департамент экономики Орловской области	0080100	005	0400	0412	5220900	244	5725,0	5725,0	
	Департамент экономики Орловской области	0080100	005	0400	0412	5220900	810	40000,0	40000,0	
	Долгосрочная областная целевая программа «Развитие и поддержка малого и среднего предпринимательства в Орловской области на 2012-2020 годы»	*0080200*						*117000,0*	*24000,0*	*93000,0*
	Департамент экономики Орловской области	0080200	005					117000,0	24000,0	93000,0
	Департамент экономики Орловской области	0080200	005	0400	0412	3450100	630	80000,0		80000,0
	Департамент экономики Орловской области	0080200	005	0400	0412	3450100	810	12500,0		12500,0
	Департамент экономики Орловской области	0080200	005	0400	0412	3450100	521	500,0		500,0
	Департамент экономики Орловской области	0080200	005	0400	0412	5225100	630	20750,0	20750,0	
	Департамент экономики Орловской области	0080200	005	0400	0412	5225100	810	3125,0	3125,0	
	Департамент экономики Орловской области	0080200	005	0400	0412	5225100	521	125,0	125,0	
9	**Государственная программа Орловской области «Подготовка и проведение празднования 450-летия основания города Орла (2012-2016 годы)»**	**0090000**						**2048020,0**	**459250,0**	**1588770,0**
	Подпрограмма «Подготовка и проведение культурных мероприятий и комплексное развитие объектов культуры»	*0090100*						*250965,0*	*25985,0*	*224980,0*
	Департамент строительства, транспорта и жилищно-коммунального хозяйства Орловской области	0090100	007					247740,0	22760,0	224980,0
	Департамент строительства, транспорта и жилищно-коммунального хозяйства Орловской области	0090100	007	0800	0801	1020101	411	21540,0		21540,0
	Департамент строительства, транспорта и жилищно-коммунального хозяйства Орловской области	0090100	007	0800	0801	1020102	522	203440,0		203440,0
	Департамент строительства, транспорта и жилищно-коммунального хозяйства Орловской области	0090100	007	0800	0801	5224101	521	1400,0	1400,0	
	Департамент строительства, транспорта и жилищно-коммунального хозяйства Орловской области	0090100	007	0800	0801	5524101	411	21360,0	21360,0	
	Управление культуры и архивного дела Орловской области	0090100	801					3225,0	3225,0	
	Управление культуры и архивного дела Орловской области	0090100	801	0800	0801	5224101	612	2200,0	2200,0	
	Управление культуры и архивного дела Орловской области	0090100	801	0800	0801	5224101	521	1025,0	1025,0	
	Подпрограмма «Улучшение материально-технической базы учреждений здравоохранения в рамках мероприятий, связанных с подготовкой и проведением празднования 450-летия основания города Орла»	*0090200*						*702000,0*	*266000,0*	*436000,0*
	Департамент строительства, транспорта и жилищно-коммунального хозяйства Орловской области	0090200	007					252000,0	166000,0	86000,0
	Департамент строительства, транспорта и жилищно-коммунального хозяйства Орловской области	0090200	007	0900	0909	1020101	411	86000,0		86000,0
	Департамент строительства, транспорта и жилищно-коммунального хозяйства Орловской области	0090200	007	0900	0909	5524102	411	166000,0	166000,0	
	Департамент здравоохранения и социального развития Орловской области	0090200	010					450000,0	100000,0	350000,0
	Департамент здравоохранения и социального развития Орловской области	0090200	010	0900	0909	1020101	413	350000,0		350000,0
	Департамент здравоохранения и социального развития Орловской области	0090200	010	0900	0909	5524102	413	100000,0	100000,0	
	Подпрограмма «Строительство, реконструкция и модернизация объектов образования»	*0090300*						*419155,0*	*69445,0*	*349710,0*
	Департамент строительства, транспорта и жилищно-коммунального хозяйства Орловской области	0090300	007					419155,0	69445,0	349710,0
	Департамент строительства, транспорта и жилищно-коммунального хозяйства Орловской области	0090300	007	0700	0702	1020102	522	323610,0		323610,0
	Департамент строительства, транспорта и жилищно-коммунального хозяйства Орловской области	0090300	007	0700	0709	1020101	411	26100,0		26100,0
	Департамент строительства, транспорта и жилищно-коммунального хозяйства Орловской области	0090300	007	0700	0709	5524103	411	2900,0	2900,0	
	Департамент строительства, транспорта и жилищно-коммунального хозяйства Орловской области	0090300	007	0700	0709	5524103	522	66545,0	66545,0	
	Подпрограмма «Строительство и реконструкция спортивных сооружений»	*0090400*						*305100,0*	*60100,0*	*245000,0*
	Департамент строительства, транспорта и жилищно-коммунального хозяйства Орловской области	0090400	007					305100,0	60100,0	245000,0
	Департамент строительства, транспорта и жилищно-коммунального хозяйства Орловской области	0090400	007	1100	1102	1005802	411	245000,0		245000,0
	Департамент строительства, транспорта и жилищно-коммунального хозяйства Орловской области	0090400	007	1100	1102	5524104	411	60100,0	60100,0	
	Подпрограмма «Мероприятия в области благоустройства, жилищно-коммунального хозяйства и дорожного строительства, связанные с подготовкой и проведением празднования 450-летия основания города Орла»	*0090500*						*370800,0*	*37720,0*	*333080,0*
	Департамент строительства, транспорта и жилищно-коммунального хозяйства Орловской области	0090500	007					370800,0	37720,0	333080,0
	Департамент строительства, транспорта и жилищно-коммунального хозяйства Орловской области	0090500	007	0400	0409	1810399	522	333080,0		333080,0
	Департамент строительства, транспорта и жилищно-коммунального хозяйства Орловской области	0090500	007	0400	0409	5524105	522	17280,0	17280,0	
	Департамент строительства, транспорта и жилищно-коммунального хозяйства Орловской области	0090500	007	0500	0502	5524105	522	20440,0	20440,0	
10	**Государственная программа Орловской области «Обеспечение условий и формирование комфортной среды проживания в Орловской области»**	**0100000**						**684014,5**	**172423,2**	**511591,3**
	Долгосрочная областная целевая программа стимулирования развития жилищного строительства на территории Орловской области «Жилище» до 2015 года	*0100100*						*408343,3*	*90350,0*	*317993,3*
	Департамент строительства, транспорта и жилищно-коммунального хозяйства Орловской области	0100100	007					408093,3	90100,0	317993,3
	Департамент строительства, транспорта и жилищно-коммунального хозяйства Орловской области	0100100	007	0400	0409	1008830	522	28000,0		28000,0
	Департамент строительства, транспорта и жилищно-коммунального хозяйства Орловской области	0100100	007	0500	0501	5220500	242	100,0	100,0	
	Департамент строительства, транспорта и жилищно-коммунального хозяйства Орловской области	0100100	007	0500	0501	5220500	521	90000,0	90000,0	
	Департамент строительства, транспорта и жилищно-коммунального хозяйства Орловской области	0100100	007	1000	1003	5053401	530	275061,6		275061,6
	Департамент образования, молодежной политики и спорта Орловской области	0100100	011					250,0	250,0	
	Департамент образования, молодежной политики и спорта Орловской области	0100100	011	0700	0709	5220500	612	250,0	250,0	
	Долгосрочная областная целевая программа «Преодоление последствий радиационных аварий на период до 2015 года»	*0100200*						*97472,2*	*39572,2*	*57900,0*
	Департамент строительства, транспорта и жилищно-коммунального хозяйства Орловской области	0100200	007					97472,2	39572,2	57900,0
	Департамент строительства, транспорта и жилищно-коммунального хозяйства Орловской области	0100200	007	0500	0502	1008600	411	18962,2	18962,2	
	Департамент строительства, транспорта и жилищно-коммунального хозяйства Орловской области	0100200	007	0500	0502	1008600	411	42900,0		42900,0
	Департамент строительства, транспорта и жилищно-коммунального хозяйства Орловской области	0100200	007	0500	0502	5524701	522	1310,0	1310,0	
	Департамент строительства, транспорта и жилищно-коммунального хозяйства Орловской области	0100200	007	0900	0909	1008600	411	19300,0	19300,0	
	Департамент строительства, транспорта и жилищно-коммунального хозяйства Орловской области	0100200	007	0900	0909	1008600	411	15000,0		15000,0
	Долгосрочная областная целевая программа «Обеспечение муниципальных образований Орловской области чистой водой на 2012-2017 годы»	*0100300*						*3712,0*	*3712,0*	
	Департамент строительства, транспорта и жилищно-коммунального хозяйства Орловской области	0100300	007					3712,0	3712,0	
	Департамент строительства, транспорта и жилищно-коммунального хозяйства Орловской области	0100300	007	0500	0502	5524601	522	3712,0	3712,0	
	Подпрограмма «Развитие базы строительной индустрии и промышленности строительных материалов на территории Орловской области до 2020 года»	*0100400*						*5000,0*	*5000,0*	
	Департамент строительства, транспорта и жилищно-коммунального хозяйства Орловской области	0100400	007					5000,0	5000,0	
	Департамент строительства, транспорта и жилищно-коммунального хозяйства Орловской области	0100400	007	0500	0501	5225200	241	5000,0	5000,0	
	Подпрограмма «Капитальный ремонт многоквартирных жилых домов на территории Орловской области»	*0100500*						*169487,0*	*33789,0*	*135698,0*
	Департамент строительства, транспорта и жилищно-коммунального хозяйства Орловской области	0100500	007					169487,0	33789,0	135698,0
	Департамент строительства, транспорта и жилищно-коммунального хозяйства Орловской области	0100500	007	0500	0501	0980101	521	135698,0		135698,0
	Департамент строительства, транспорта и жилищно-коммунального хозяйства Орловской области	0100500	007	0500	0501	0980201	521	33789,0	33789,0	
11	**Государственная программа Орловской области «Энергоэффективность и развитие энергетики в Орловской области»**	**0110000**							**24376,0**	**24376,0**	
	Долгосрочная областная целевая программа «Энергосбережение в Орловской области на 2011-2015 годы и на перспективный период до 2020 года»	*0110100*							*24376,0*	*24376,0*	
	Департамент строительства, транспорта и жилищно-коммунального хозяйства Орловской области	0110100	007						24376,0	24376,0	
	Департамент строительства, транспорта и жилищно-коммунального хозяйства Орловской области	0110100	007	0500	0502	5523701	522		24376,0	24376,0	
12	**Государственная программа Орловской области «Развитие транспортной системы в Орловской области (2013-2018 годы)»**	**0120000**							**2683919,7**	**2677916,0**	**6003,7**
	Долгосрочная областная целевая программа повышения уровня дорожной безопасности «Цель–НОЛЬ» на 2010-2015 годы	*0120100*							*5700,0*	*5700,0*	
	Департамент строительства, транспорта и жилищно-коммунального хозяйства Орловской области	0120100	007						5150,0	5150,0	
	Департамент строительства, транспорта и жилищно-коммунального хозяйства Орловской области	0120100	007	0300	0309	5225600	244		1700,0	1700,0	
	Департамент строительства, транспорта и жилищно-коммунального хозяйства Орловской области	0120100	007	0400	0412	5225600	244		3450,0	3450,0	
	Департамент образования, молодежной политики и спорта Орловской области	0120100	011						550,0	550,0	
	Департамент образования, молодежной политики и спорта Орловской области	0120100	011	0700	0709	5225600	244		500,0	500,0	
	Департамент образования, молодежной политики и спорта Орловской области	0120100	011	0700	0709	5225600	612		50,0	50,0	
	Подпрограмма «Совершенствование и развитие сети автомобильных дорог общего пользования регионального значения Орловской области (2013-2018 годы)»	*0120300*							*2593855,0*	*2593855,0*	
	Департамент строительства, транспорта и жилищно-коммунального хозяйства Орловской области	0120300	007						2593855,0	2593855,0	
	Департамент строительства, транспорта и жилищно-коммунального хозяйства Орловской области	0120300	007	0400	0409	1008830	522		35800,0	35800,0	
	Департамент строительства, транспорта и жилищно-коммунального хозяйства Орловской области	0120300	007	0400	0409	1810399	411		20000,0	20000,0	
	Департамент строительства, транспорта и жилищно-коммунального хозяйства Орловской области	0120300	007	0400	0409	3150101	242		1758,9	1758,9	
	Департамент строительства, транспорта и жилищно-коммунального хозяйства Орловской области	0120300	007	0400	0409	3150101	112		154,7	154,7	
	Департамент строительства, транспорта и жилищно-коммунального хозяйства Орловской области	0120300	007	0400	0409	3150101	244		40012,6	40012,6	
	Департамент строительства, транспорта и жилищно-коммунального хозяйства Орловской области	0120300	007	0400	0409	3150101	851		188,0	188,0	
	Департамент строительства, транспорта и жилищно-коммунального хозяйства Орловской области	0120300	007	0400	0409	3150101	852		613,8	613,8	
	Департамент строительства, транспорта и жилищно-коммунального хозяйства Орловской области	0120300	007	0400	0409	3150101	111		44437,4	44437,4	
	Департамент строительства, транспорта и жилищно-коммунального хозяйства Орловской области	0120300	007	0400	0409	3150102	411		55000,0	55000,0	
	Департамент строительства, транспорта и жилищно-коммунального хозяйства Орловской области	0120300	007	0400	0409	3150102	244		1752834,7	1752834,7	
	Департамент строительства, транспорта и жилищно-коммунального хозяйства Орловской области	0120300	007	0400	0409	3150200	521		643055,0	643055,0	
	Подпрограмма «Развития пассажирского транспорта общего пользования Орловской области (2013-2015 годы)»	*0120400*							*84364,7*	*78361,0*	*6003,7*
	Департамент строительства, транспорта и жилищно-коммунального хозяйства Орловской области	0120400	007						84364,7	78361,0	6003,7
	Департамент строительства, транспорта и жилищно-коммунального хозяйства Орловской области	0120400	007	0400	0408	3050108	810		6003,7		6003,7
	Департамент строительства, транспорта и жилищно-коммунального хозяйства Орловской области	0120400	007	0400	0408	3050120	810		20000,0	20000,0	
	Департамент строительства, транспорта и жилищно-коммунального хозяйства Орловской области	0120400	007	1000	1003	5053700	320		58361,0	58361,0	
13	**Государственная программа Орловской области «Развитие системы комплексной безопасности в Орловской области на 2013-2016 годы»**	**0130000**							**247423,9**	**247423,9**	
	Долгосрочная областная целевая программа «Снижение рисков и смягчение последствий чрезвычайных ситуаций природного и техногенного характера в Орловской области на 2012-2016 годы»	*0130100*							*114607,0*	*114607,0*	
	Департамент строительства, транспорта и жилищно-коммунального хозяйства Орловской области	0130100	007						114607,0	114607,0	
	Департамент строительства, транспорта и жилищно-коммунального хозяйства Орловской области	0130100	007	0200	0204	5220300	242		22000,0	22000,0	

	Департамент строительства, транспорта и жилищно-коммунального хозяйства Орловской области	0130100	007	0200	0204	5220300	244	200,0	200,0	
	Департамент строительства, транспорта и жилищно-коммунального хозяйства Орловской области	0130100	007	0300	0309	5220300	244	16062,0	16062,0	
	Департамент строительства, транспорта и жилищно-коммунального хозяйства Орловской области	0130100	007	0300	0310	5220300	242	60920,0	60920,0	
	Департамент строительства, транспорта и жилищно-коммунального хозяйства Орловской области	0130100	007	0300	0310	5220300	244	15425,0	15425,0	
	Долгосрочная областная целевая программа «Создание общественных спасательных постов в местах массового отдыха населения, обучение населения, прежде всего детей, плаванию и приемам спасания на воде, профилактике и предупреждению несчастных случаев на воде и пропаганде здорового образа жизни в Орловской области на 2013-2017 годы»	*0130200*						*207,0*	*207,0*	
	Департамент строительства, транспорта и жилищно-коммунального хозяйства Орловской области	0130200	007					207,0	207,0	
	Департамент строительства, транспорта и жилищно-коммунального хозяйства Орловской области	0130200	007	0300	0309	5224900	244	207,0	207,0	
	Выполнение функций в сфере защиты населения и территорий Орловской области от чрезвычайных ситуаций природного и техногенного характера и обеспечения пожарной безопасности	*0130300*						*132609,9*	*132609,9*	
	Департамент строительства, транспорта и жилищно-коммунального хозяйства Орловской области	0130300	007					132609,9	132609,9	
	Департамент строительства, транспорта и жилищно-коммунального хозяйства Орловской области	0130300	007	0200	0204	2090100	242	6227,3	6227,3	
	Департамент строительства, транспорта и жилищно-коммунального хозяйства Орловской области	0130300	007	0300	0309	3029900	242	1056,4	1056,4	
	Департамент строительства, транспорта и жилищно-коммунального хозяйства Орловской области	0130300	007	0300	0309	3029900	112	279,5	279,5	
	Департамент строительства, транспорта и жилищно-коммунального хозяйства Орловской области	0130300	007	0300	0309	3029900	244	13322,8	13322,8	
	Департамент строительства, транспорта и жилищно-коммунального хозяйства Орловской области	0130300	007	0300	0309	3029900	851	57,9	57,9	
	Департамент строительства, транспорта и жилищно-коммунального хозяйства Орловской области	0130300	007	0300	0309	3029900	852	50,1	50,1	
	Департамент строительства, транспорта и жилищно-коммунального хозяйства Орловской области	0130300	007	0300	0309	3029900	111	70892,3	70892,3	
	Департамент строительства, транспорта и жилищно-коммунального хозяйства Орловской области	0130300	007	0300	0310	2170200	810	2864,8	2864,8	
	Департамент строительства, транспорта и жилищно-коммунального хозяйства Орловской области	0130300	007	0300	0310	2179900	242	90,2	90,2	
	Департамент строительства, транспорта и жилищно-коммунального хозяйства Орловской области	0130300	007	0300	0310	2179900	112	87,5	87,5	
	Департамент строительства, транспорта и жилищно-коммунального хозяйства Орловской области	0130300	007	0300	0310	2179900	244	7522,6	7522,6	
	Департамент строительства, транспорта и жилищно-коммунального хозяйства Орловской области	0130300	007	0300	0310	2179900	851	28,5	28,5	
	Департамент строительства, транспорта и жилищно-коммунального хозяйства Орловской области	0130300	007	0300	0310	2179900	852	51,5	51,5	
	Департамент строительства, транспорта и жилищно-коммунального хозяйства Орловской области	0130300	007	0300	0310	2179900	111	30078,5	30078,5	
14	**Государственная программа Орловской области «Развитие сельского хозяйства и регулирование рынков сельскохозяйственной продукции, сырья и продовольствия Орловской области на 2013-2020 годы»**	**0140000**						**2684631,4**	**542871,3**	**2141760,1**
	Долгосрочная областная целевая программа «Развитие пищевой и перерабатывающей промышленности в Орловской области на 2011-2013 годы»	*0140100*						*92471,0*	*13992,0*	*78479,0*
	Департамент сельского хозяйства Орловской области	0140100	008					92471,0	13992,0	78479,0
	Департамент сельского хозяйства Орловской области	0140100	008	0400	0405	2601900	810	78479,0		78479,0
	Департамент сельского хозяйства Орловской области	0140100	008	0400	0405	5220800	810	13992,0	13992,0	
	Долгосрочная областная целевая программа «Развитие молочного скотоводства и увеличение производства молока в Орловской области на 2012-2016 годы»	*0140200*						*28600,0*	*26500,0*	*2100,0*
	Департамент сельского хозяйства Орловской области	0140200	008					28600,0	26500,0	2100,0
	Департамент сельского хозяйства Орловской области	0140200	008	0400	0405	2601900	810	2100,0		2100,0
	Департамент сельского хозяйства Орловской области	0140200	008	0400	0405	5221900	810	26500,0	26500,0	
	Долгосрочная областная целевая программа «Развитие крестьянских (фермерских) хозяйств и других малых форм хозяйствования в сельской местности в Орловской области на 2012-2015 годы»	*0140300*						*18470,1*	*18470,1*	
	Департамент сельского хозяйства Орловской области	0140300	008					18470,1	18470,1	
	Департамент сельского хозяйства Орловской области	0140300	008	0400	0405	5223601	810	6000,0	6000,0	
	Департамент сельского хозяйства Орловской области	0140300	008	0400	0405	5223602	810	7290,0	7290,0	
	Департамент сельского хозяйства Орловской области	0140300	008	0400	0405	5223603	810	178,0	178,0	
	Департамент сельского хозяйства Орловской области	0140300	008	0400	0405	5223604	810	4802,1	4802,1	
	Департамент сельского хозяйства Орловской области	0140300	008	0400	0405	5223605	810	200,0	200,0	
	Долгосрочная областная целевая программа «Развитие убоя и глубокой переработки мяса в составе кластера «Мясо свинины» в Орловской области на 2012-2014 годы»	*0140400*						*236580,4*		*236580,4*
	Департамент сельского хозяйства Орловской области	0140400	008					236580,4		236580,4
	Департамент сельского хозяйства Орловской области	0140400	008	0400	0405	2601900	810	236580,4		236580,4
	Долгосрочная областная целевая программа «Развитие племенной базы свиноводства в Орловской области на 2012-2015 годы на основе создания селекционно-генетических центров»	*0140500*						*124000,0*		*124000,0*
	Департамент сельского хозяйства Орловской области	0140500	008					124000,0		124000,0
	Департамент сельского хозяйства Орловской области	0140500	008	0400	0405	2601900	810	124000,0		124000,0
	Долгосрочная областная целевая программа «Развитие овоще- и картофелепродуктового подкомплекса на мелиорируемых землях в сельскохозяйственных организациях и крестьянских (фермерских) хозяйствах Орловской области на 2012-2015 годы»	*0140600*						*87247,9*	*17000,0*	*70247,9*
	Департамент сельского хозяйства Орловской области	0140600	008					87247,9	17000,0	70247,9
	Департамент сельского хозяйства Орловской области	0140600	008	0400	0405	2601900	810	70247,9		70247,9
	Департамент сельского хозяйства Орловской области	0140600	008	0400	0405	5223500	810	17000,0	17000,0	
	Областная целевая программа Орловской области «Социальное развитие села Орловской области до 2013 года»	*0140700*						*144243,3*	*94143,3*	*50100,0*
	Департамент строительства, транспорта и жилищно-коммунального хозяйства Орловской области	0140700	007					15083,0	10083,0	5000,0
	Департамент строительства, транспорта и жилищно-коммунального хозяйства Орловской области	0140700	007	0900	0902	1001199	411	10083,0	10083,0	
	Департамент строительства, транспорта и жилищно-коммунального хозяйства Орловской области	0140700	007	0900	0902	1001199	411	5000,0		5000,0
	Департамент сельского хозяйства Орловской области	0140700	008					129160,3	84060,3	45100,0
	Департамент сельского хозяйства Орловской области	0140700	008	0500	0502	1001199	522	50000,0	50000,0	
	Департамент сельского хозяйства Орловской области	0140700	008	0500	0502	1001199	522	21100,0		21100,0
	Департамент сельского хозяйства Орловской области	0140700	008	0800	0801	1001199	522	25660,3	25660,3	
	Департамент сельского хозяйства Орловской области	0140700	008	1000	1003	1001199	521	8400,0	8400,0	
	Департамент сельского хозяйства Орловской области	0140700	008	1000	1003	1001199	521	24000,0		24000,0
	Долгосрочная областная целевая программа «Развитие сельского хозяйства и регулирование рынков сельскохозяйственной продукции, сырья и продовольствия в Орловской области на 2013-2020 годы»	*0140800*						*1793051,8*	*212799,0*	*1580252,8*
	Департамент сельского хозяйства Орловской области	0140800	008					1793051,8	212799,0	1580252,8
	Департамент сельского хозяйства Орловской области	0140800	008	0400	0405	2600100	810	1377,2	1377,2	
	Департамент сельского хозяйства Орловской области	0140800	008	0400	0405	2600100	810	26166,8		26166,8
	Департамент сельского хозяйства Орловской области	0140800	008	0400	0405	2600300	810	938,0	938,0	
	Департамент сельского хозяйства Орловской области	0140800	008	0400	0405	2600300	810	4375,0		4375,0
	Департамент сельского хозяйства Орловской области	0140800	008	0400	0405	2600500	810	206,0	206,0	
	Департамент сельского хозяйства Орловской области	0140800	008	0400	0405	2600500	810	1925,0		1925,0
	Департамент сельского хозяйства Орловской области	0140800	008	0400	0405	2600900	810	12160,0	12160,0	
	Департамент сельского хозяйства Орловской области	0140800	008	0400	0405	2600900	810	114972,0		114972,0
	Департамент сельского хозяйства Орловской области	0140800	008	0400	0405	2601000	810	7700,0	7700,0	
	Департамент сельского хозяйства Орловской области	0140800	008	0400	0405	2601000	810	85090,0		85090,0
	Департамент сельского хозяйства Орловской области	0140800	008	0400	0405	2601100	810	5260,0	5260,0	
	Департамент сельского хозяйства Орловской области	0140800	008	0400	0405	2601100	810	99940,0		99940,0
	Департамент сельского хозяйства Орловской области	0140800	008	0400	0405	2601200	810	20203,0	20203,0	
	Департамент сельского хозяйства Орловской области	0140800	008	0400	0405	2601200	810	200145,0		200145,0
	Департамент сельского хозяйства Орловской области	0140800	008	0400	0405	2601300	810	24037,6	24037,6	
	Департамент сельского хозяйства Орловской области	0140800	008	0400	0405	2601300	810	76713,9		76713,9
	Департамент сельского хозяйства Орловской области	0140800	008	0400	0405	2601400	810	38000,0	38000,0	
	Департамент сельского хозяйства Орловской области	0140800	008	0400	0405	2601400	810	152000,0		152000,0
	Департамент сельского хозяйства Орловской области	0140800	008	0400	0405	2602000	810	2800,0	2800,0	
	Департамент сельского хозяйства Орловской области	0140800	008	0400	0405	2602000	810	9380,0		9380,0
	Департамент сельского хозяйства Орловской области	0140800	008	0400	0405	2602100	810	89547,6	89547,6	
	Департамент сельского хозяйства Орловской области	0140800	008	0400	0405	2602100	810	765566,7		765566,7
	Департамент сельского хозяйства Орловской области	0140800	008	0400	0405	2602200	810	540,0	540,0	
	Департамент сельского хозяйства Орловской области	0140800	008	0400	0405	2602200	810	10260,0		10260,0
	Департамент сельского хозяйства Орловской области	0140800	008	0400	0405	2602500	810	3759,6	3759,6	
	Департамент сельского хозяйства Орловской области	0140800	008	0400	0405	2602500	810	15038,4		15038,4
	Департамент сельского хозяйства Орловской области	0140800	008	0400	0405	2602700	810	1070,0	1070,0	
	Департамент сельского хозяйства Орловской области	0140800	008	0400	0405	2602700	810	4280,0		4280,0
	Департамент сельского хозяйства Орловской области	0140800	008	0400	0405	2603000	810	5200,0	5200,0	
	Департамент сельского хозяйства Орловской области	0140800	008	0400	0405	2603000	810	14400,0		14400,0
	Основные мероприятия государственной программы Орловской области	*0140900*						*159967,0*	*159967,0*	
	Департамент сельского хозяйства Орловской области	0140900	008					28608,9	28608,9	
	Департамент сельского хозяйства Орловской области	0140900	008	0400	0405	2600400	241	5000,0	5000,0	
	Департамент сельского хозяйства Орловской области	0140900	008	0400	0405	2600400	244	12260,0	12260,0	
	Департамент сельского хозяйства Орловской области	0140900	008	0400	0405	2600400	810	1100,0	1100,0	
	Департамент сельского хозяйства Орловской области	0140900	008	0400	0405	2619900	612	2759,6	2759,6	
	Департамент сельского хозяйства Орловской области	0140900	008	0400	0405	2619900	611	7489,3	7489,3	
	Управление ветеринарии Орловской области	0140900	016					131358,1	131358,1	
	Управление ветеринарии Орловской области	0140900	016	0400	0405	2600400	612	13180,2	13180,2	
	Управление ветеринарии Орловской области	0140900	016	0400	0405	2639900	611	118177,9	118177,9	
15	**Государственная программа Орловской области «Развитие информационного общества на территории Орловской области»**	**0150000**						**197573,3**	**192182,4**	**5390,9**
	Долгосрочная областная целевая программа «Развитие информационного общества на территории Орловской области (2011-2018 годы)»	*0150100*						*160650,0*	*160650,0*	
	Аппарат Губернатора и Правительства Орловской области	0150100	002					7737,0	7737,0	
	Аппарат Губернатора и Правительства Орловской области	0150100	002	0400	0410	5222300	242	7737,0	7737,0	
	Департамент строительства, транспорта и жилищно-коммунального хозяйства Орловской области	0150100	007					4770,0	4770,0	
	Департамент строительства, транспорта и жилищно-коммунального хозяйства Орловской области	0150100	007	0400	0410	5222300	242	4770,0	4770,0	
	Департамент здравоохранения и социального развития Орловской области	0150100	010					85094,0	85094,0	
	Департамент здравоохранения и социального развития Орловской области	0150100	010	0900	0909	5222300	242	85094,0	85094,0	
	Департамент образования, молодежной политики и спорта Орловской области	0150100	011					28493,0	28493,0	
	Департамент образования, молодежной политики и спорта Орловской области	0150100	011	0700	0709	5222300	242	11070,0	11070,0	
	Департамент образования, молодежной политики и спорта Орловской области	0150100	011	0700	0709	5222300	612	17423,0	17423,0	
	Управление труда и занятости Орловской области	0150100	018					150,0	150,0	
	Управление труда и занятости Орловской области	0150100	018	0100	0113	5222300	242	150,0	150,0	
	Управление культуры и архивного дела Орловской области	0150100	801					2577,0	2577,0	
	Управление культуры и архивного дела Орловской области	0150100	801	0800	0801	5222300	242	283,0	283,0	
	Управление культуры и архивного дела Орловской области	0150100	801	0800	0801	5222300	244	28,5	28,5	
	Управление культуры и архивного дела Орловской области	0150100	801	0800	0801	5222300	612	2265,5	2265,5	
	Управление информационных технологий и связи Орловской области	0150100	803					37219,9	31829,0	5390,9
	Управление информационных технологий и связи Орловской области	0150100	803	0400	0410	1009100	242	5390,9		5390,9
	Управление информационных технологий и связи Орловской области	0150100	803	0400	0410	5222300	242	26770,7	26770,7	
	Управление информационных технологий и связи Орловской области	0150100	803	0400	0410	5222300	612	5058,3	5058,3	
	Мероприятия по исполнению технологических функций в сфере информатизации	*0150200*						*31532,4*	*31532,4*	
	Управление информационных технологий и связи Орловской области	0150200	803					31532,4	31532,4	
	Управление информационных технологий и связи Орловской области	0150200	803	0400	0410	3309900	611	31532,4	31532,4	
16	**Государственная программа Орловской области «Обеспечение законности и правопорядка на территории Орловской области»**	**0160000**						**2540,0**	**2540,0**	
	Долгосрочная областная целевая программа «Комплексные меры по совершенствованию системы профилактики правонарушений и усилению борьбы с преступностью в Орловской области в 2012-2015 годах»	*0160100*						*2040,0*	*2040,0*	
	Аппарат Губернатора и Правительства Орловской области	0160100	002					260,0	260,0	
	Аппарат Губернатора и Правительства Орловской области	0160100	002	0100	0113	5222500	244	260,0	260,0	
	Департамент строительства, транспорта и жилищно-коммунального хозяйства Орловской области	0160100	007					1700,0	1700,0	
	Департамент строительства, транспорта и жилищно-коммунального хозяйства Орловской области	0160100	007	0400	0412	5222500	612	1700,0	1700,0	

Продолжение на 56-й стр.

Продолжение. Начало на 2-й стр.

	Департамент образования, молодежной политики и спорта Орловской области	0160100	011					70,0	70,0	
	Департамент образования, молодежной политики и спорта Орловской области	0160100	011	0700	0709	5222500	612	70,0	70,0	
	Управление труда и занятости Орловской области	0160100	018					10,0	10,0	
	Управление труда и занятости Орловской области	0160100	018	0100	0113	5222500	244	10,0	10,0	
	Реализация мер в области противодействия терроризму	0160200						500,0	500,0	
	Аппарат Губернатора и Правительства Орловской области	0160200	002					500,0	500,0	
	Аппарат Губернатора и Правительства Орловской области	0160200	002	0100	0113	6680000	244	500,0	500,0	
17	**Государственная программа Орловской области «Повышение эффективности государственного и муниципального управления в Орловской области, поддержка институтов гражданского общества»**	**0170000**						**27840,0**	**27840,0**	
	Подпрограмма «Противодействие коррупции в Орловской области на 2013-2016 годы»	*0170100*						*410,0*	*410,0*	
	Аппарат Губернатора и Правительства Орловской области	0170100	002					410,0	410,0	
	Аппарат Губернатора и Правительства Орловской области	0170100	002	0100	0113	5220200	244	410,0	410,0	
	Подпрограмма «Развитие государственной гражданской и муниципальной службы в Орловской области на 2013-2016 годы»	*0170200*						*1030,0*	*1030,0*	
	Аппарат Губернатора и Правительства Орловской области	0170200	002					1030,0	1030,0	
	Аппарат Губернатора и Правительства Орловской области	0170200	002	0100	0113	5221300	244	1030,0	1030,0	
	Подпрограмма «Снижение административных барьеров и повышение эффективности предоставления государственных услуг заявителям на 2013-2016 годы»	*0170300*						*17900,0*	*17900,0*	
	Аппарат Губернатора и Правительства Орловской области	0170300	002					600,0	600,0	
	Аппарат Губернатора и Правительства Орловской области	0170300	002	0100	0113	5224300	244	600,0	600,0	
	Управление информационных технологий и связи Орловской области	0170300	803					17300,0	17300,0	
	Управление информационных технологий и связи Орловской области	0170300	803	0400	0410	5224300	612	17300,0	17300,0	
	Подпрограмма «Государственная поддержка социально ориентированных некоммерческих организаций Орловской области на 2013–2016 годы»	*0170400*						*8000,0*	*8000,0*	
	Аппарат Губернатора и Правительства Орловской области	0170400	002					8000,0	8000,0	
	Аппарат Губернатора и Правительства Орловской области	0170400	002	0100	0113	5225800	630	8000,0	8000,0	
	Подпрограмма «Повышение квалификации лиц, замещающих выборные муниципальные должности в Орловской области, в 2013 году»	*0170500*						*500,0*	*500,0*	
	Аппарат Губернатора и Правительства Орловской области	0170500	002					500,0	500,0	
	Аппарат Губернатора и Правительства Орловской области	0170500	002	0100	0113	681000	244	500,0	500,0	
18	**Государственная программа Орловской области «Развитие культуры и искусства, туризма, архивного дела, сохранение и реконструкция военно-мемориальных объектов в Орловской области (2013-2017 годы)»**	**0180000**						**356574,1**	**354650,1**	**1924,0**
	Долгосрочная областная целевая программа «Развитие отрасли культуры в Орловской области на 2011-2015 годы»	*0180100*						*23688,0*	*23688,0*	
	Управление культуры и архивного дела Орловской области	0180100	801					23688,0	23688,0	
	Управление культуры и архивного дела Орловской области	0180100	801	0800	0801	5223200	242	180,0	180,0	
	Управление культуры и архивного дела Орловской области	0180100	801	0800	0801	5223200	244	2926,0	2926,0	
	Управление культуры и архивного дела Орловской области	0180100	801	0800	0801	5223200	612	16855,0	16855,0	
	Управление культуры и архивного дела Орловской области	0180100	801	0800	0801	5223200	521	3727,0	3727,0	
	Долгосрочная областная целевая программа «Развитие туризма в Орловской области на 2011-2015 годы»	*0180200*						*800,0*	*800,0*	
	Управление культуры и архивного дела Орловской области	0180200	801					800,0	800,0	
	Управление культуры и архивного дела Орловской области	0180200	801	0400	0412	5220700	612	800,0	800,0	
	Долгосрочная областная целевая программа «Сохранение и реконструкция военно-мемориальных объектов в Орловской области на 2011-2015 годы»	*0180300*						*1100,0*	*1100,0*	
	Управление культуры и архивного дела Орловской области	0180300	801					1100,0	1100,0	
	Управление культуры и архивного дела Орловской области	0180300	801	0800	0801	5221100	521	1100,0	1100,0	
	Подпрограмма «Оказание государственных услуг в сфере культуры, отраслевого образования и архивного дела Орловской области на 2013-2017 годы»	*0180400*						*311524,1*	*311524,1*	
	Управление культуры и архивного дела Орловской области	0180400	801					311524,1	311524,1	
	Управление культуры и архивного дела Орловской области	0180400	801	0100	0113	4409902	612	448,1	448,1	
	Управление культуры и архивного дела Орловской области	0180400	801	0100	0113	4409902	611	12183,6	12183,6	
	Управление культуры и архивного дела Орловской области	0180400	801	0700	0704	4275901	612	248,4	248,4	
	Управление культуры и архивного дела Орловской области	0180400	801	0700	0704	4279900	612	3904,8	3904,8	
	Управление культуры и архивного дела Орловской области	0180400	801	0700	0704	4279900	611	90868,3	90868,3	
	Управление культуры и архивного дела Орловской области	0180400	801	0700	0704	6730201	321	418,2	418,2	
	Управление культуры и архивного дела Орловской области	0180400	801	0700	0704	6730201	612	702,0	702,0	
	Управление культуры и архивного дела Орловской области	0180400	801	0700	0709	4360400	340	202,2	202,2	
	Управление культуры и архивного дела Орловской области	0180400	801	0800	0801	4409901	330	3000,0	3000,0	
	Управление культуры и архивного дела Орловской области	0180400	801	0800	0801	4409901	612	1254,0	1254,0	
	Управление культуры и архивного дела Орловской области	0180400	801	0800	0801	4409901	611	14124,0	14124,0	
	Управление культуры и архивного дела Орловской области	0180400	801	0800	0801	4419900	612	1739,4	1739,4	
	Управление культуры и архивного дела Орловской области	0180400	801	0800	0801	4419900	611	48747,4	48747,4	
	Управление культуры и архивного дела Орловской области	0180400	801	0800	0801	4429900	242	111,7	111,7	
	Управление культуры и архивного дела Орловской области	0180400	801	0800	0801	4429900	112	31,7	31,7	
	Управление культуры и архивного дела Орловской области	0180400	801	0800	0801	4429900	244	1141,2	1141,2	
	Управление культуры и архивного дела Орловской области	0180400	801	0800	0801	4429900	612	718,3	718,3	
	Управление культуры и архивного дела Орловской области	0180400	801	0800	0801	4429900	611	29587,6	29587,6	
	Управление культуры и архивного дела Орловской области	0180400	801	0800	0801	4429900	111	3659,2	3659,2	
	Управление культуры и архивного дела Орловской области	0180400	801	0800	0801	4439900	330	39,6	39,6	
	Управление культуры и архивного дела Орловской области	0180400	801	0800	0801	4439900	612	1110,1	1110,1	
	Управление культуры и архивного дела Орловской области	0180400	801	0800	0801	4439900	611	95964,3	95964,3	
	Управление культуры и архивного дела Орловской области	0180400	801	0800	0804	4400100	330	1320,0	1320,0	
	Подпрограмма «Развитие архивного дела в Орловской области (2013-2017 годы)»	0180500						1000,0	1000,0	
	Управление культуры и архивного дела Орловской области	0180500	801					1000,0	1000,0	
	Управление культуры и архивного дела Орловской области	0180500	801	0100	0113	4400100	612	900,0	900,0	
	Управление культуры и архивного дела Орловской области	0180500	801	0100	0113	4400100	521	100,0	100,0	
	Основное мероприятие государственной программы Орловской области	0180600						1924,0		1924,0
	Управление культуры и архивного дела Орловской области	0180600	801					1924,0		1924,0
	Управление культуры и архивного дела Орловской области	0180600	801	0800	0801	4400200	540	1924,0		1924,0
	Основное мероприятие государственной программы Орловской области (капитальный ремонт)	0180700						16538,0	16538,0	
	Департамент строительства, транспорта и жилищно-коммунального хозяйства Орловской области	0180700	007					16538,0	16538,0	
	Департамент строительства, транспорта и жилищно-коммунального хозяйства Орловской области	0180700	007	0800	0801	5524702	243	11510,0	11510,0	
	Департамент строительства, транспорта и жилищно-коммунального хозяйства Орловской области	0180700	007	0800	0801	5524702	521	5028,0	5028,0	
19	**Государственная программа Орловской области «Развитие лесного хозяйства Орловской области на 2013-2020 годы»**	**0190000**						**72817,7**	**2785,7**	**70032,0**
	Мероприятия в рамках государственной программы Орловской области «Развитие лесного хозяйства Орловской области на 2013-2020 годы»	*0190100*						*72817,7*	*2785,7*	*70032,0*
	Управление лесами Орловской области	0190100	019					72817,7	2785,7	70032,0
	Управление лесами Орловской области	0190100	019	0400	0407	2920100	242	2413,4		2413,4
	Управление лесами Орловской области	0190100	019	0400	0407	2920100	112	61,0		61,0
	Управление лесами Орловской области	0190100	019	0400	0407	2920100	122	35,0		35,0
	Управление лесами Орловской области	0190100	019	0400	0407	2920100	244	21096,8		21096,8
	Управление лесами Орловской области	0190100	019	0400	0407	2920100	621	3060,0		3060,0
	Управление лесами Орловской области	0190100	019	0400	0407	2920100	111	31127,0		31127,0
	Управление лесами Орловской области	0190100	019	0400	0407	2920100	121	12238,8		12238,8
	Управление лесами Орловской области	0190100	019	0400	0407	5222000	244	1670,7	1670,7	
	Управление лесами Орловской области	0190100	019	0400	0407	5222000	621	375,0	375,0	
	Управление лесами Орловской области	0190100	019	0400	0407	5222000	851	520,0	520,0	
	Управление лесами Орловской области	0190100	019	0400	0407	5222000	852	220,0	220,0	
20	**Государственная программа Орловской области «Охрана окружающей среды, рациональное использование природных ресурсов и экологическая безопасность Орловской области на 2013-2016 годы»**	**0200000**						**42080,4**	**14190,0**	**27890,4**
	Подпрограмма «Обращение с отходами производства и потребления на 2013-2016 годы»	*0200100*						*2159,8*	*2159,8*	
	Управление по охране и использованию объектов животного мира, водных биоресурсов и экологической безопасности Орловской области	0200100	017					2159,8	2159,8	
	Управление по охране и использованию объектов животного мира, водных биоресурсов и экологической безопасности Орловской области	0200100	017	0400	0412	4100100	244	2159,8	2159,8	
	Долгосрочная областная целевая программа «Геологическое изучение недр и воспроизводство минерально-сырьевой базы Орловской области на 2012-2016 годы»	*0200200*						*2957,9*	*2957,9*	
	Управление по охране и использованию объектов животного мира, водных биоресурсов и экологической безопасности Орловской области	0200200	017					2957,9	2957,9	
	Управление по охране и использованию объектов животного мира, водных биоресурсов и экологической безопасности Орловской области	0200200	017	0400	0404	5221600	244	2957,9	2957,9	
	Долгосрочная областная целевая программа «Обеспечение безопасности гидротехнических сооружений на территории Орловской области на 2012-2016 годы»	*0200300*						*15530,6*	*1330,6*	*14200,0*
	Департамент строительства, транспорта и жилищно-коммунального хозяйства Орловской области	0200300	007					8530,6	830,6	7700,0
	Департамент строительства, транспорта и жилищно-коммунального хозяйства Орловской области	0200300	007	0400	0406	1001200	243	7700,0		7700,0
	Департамент строительства, транспорта и жилищно-коммунального хозяйства Орловской области	0200300	007	0400	0406	5522702	243	830,6	830,6	
	Управление по охране и использованию объектов животного мира, водных биоресурсов и экологической безопасности Орловской области	0200300	017					7000,0	500,0	6500,0
	Управление по охране и использованию объектов животного мира, водных биоресурсов и экологической безопасности Орловской области	0200300	017	0400	0406	1001200	521	6500,0		6500,0
	Управление по охране и использованию объектов животного мира, водных биоресурсов и экологической безопасности Орловской области	0200300	017	0400	0406	5522702	521	500,0	500,0	
	Подпрограмма «Охрана атмосферного воздуха в Орловской области 2013–2016 годы»	*0200500*						*500,0*	*500,0*	
	Управление по охране и использованию объектов животного мира, водных биоресурсов и экологической безопасности Орловской области	0200500	017					500,0	500,0	
	Управление по охране и использованию объектов животного мира, водных биоресурсов и экологической безопасности Орловской области	0200500	017	0600	0603	4100100	244	500,0	500,0	
	Подпрограмма «Осуществление отдельных полномочий Российской Федерации, переданных субъектам Российской Федерации, в области водных отношений на 2013-2016 годы»	*0200600*						*10244,3*		*10244,3*
	Управление по охране и использованию объектов животного мира, водных биоресурсов и экологической безопасности Орловской области	0200600	017					10244,3		10244,3
	Управление по охране и использованию объектов животного мира, водных биоресурсов и экологической безопасности Орловской области	0200600	017	0400	0406	2800400	244	10244,3		10244,3
	Подпрограмма «Обеспечение воспроизводства и сохранения охотничьих ресурсов. Сохранение редких и находящихся под угрозой исчезновения объектов животного мира на 2013–2016 годы»	*0200700*						*10592,6*	*7241,7*	*3350,9*
	Управление по охране и использованию объектов животного мира, водных биоресурсов и экологической безопасности Орловской области	0200700	017					10592,6	7241,7	3350,9
	Управление по охране и использованию объектов животного мира, водных биоресурсов и экологической безопасности Орловской области	0200700	017	0600	0603	0015100	242	48,0		48,0
	Управление по охране и использованию объектов животного мира, водных биоресурсов и экологической безопасности Орловской области	0200700	017	0600	0603	0015100	244	3011,1		3011,1
	Управление по охране и использованию объектов животного мира, водных биоресурсов и экологической безопасности Орловской области	0200700	017	0600	0603	0015100	851	28,0		28,0
	Управление по охране и использованию объектов животного мира, водных биоресурсов и экологической безопасности Орловской области	0200700	017	0600	0603	0015100	852	22,5		22,5
	Управление по охране и использованию объектов животного мира, водных биоресурсов и экологической безопасности Орловской области	0200700	017	0600	0603	2640100	244	129,9		129,9
	Управление по охране и использованию объектов животного мира, водных биоресурсов и экологической безопасности Орловской области	0200700	017	0600	0603	2640200	244	111,4		111,4
	Управление по охране и использованию объектов животного мира, водных биоресурсов и экологической безопасности Орловской области	0200700	017	0600	0603	4119900	242	213,0	213,0	
	Управление по охране и использованию объектов животного мира, водных биоресурсов и экологической безопасности Орловской области	0200700	017	0600	0603	4119900	244	379,3	379,3	
	Управление по охране и использованию объектов животного мира, водных биоресурсов и экологической безопасности Орловской области	0200700	017	0600	0603	4119900	611	3776,2	3776,2	
	Управление по охране и использованию объектов животного мира, водных биоресурсов и экологической безопасности Орловской области	0200700	017	0600	0603	4119900	111	2873,2	2873,2	
	Подпрограмма «Охрана водных биоресурсов и организация рыболовства на 2013-2016 годы»	*0200800*						*95,2*		*95,2*
	Управление по охране и использованию объектов животного мира, водных биоресурсов и экологической безопасности Орловской области	0200800	017					95,2		95,2
	Управление по охране и использованию объектов животного мира, водных биоресурсов и экологической безопасности Орловской области	0200800	017	0400	0405	2700400	244	95,2		95,2
21	**Государственная программа Орловской области «Развитие промышленности Орловской области на 2013-2016 годы»**	**0210000**						**50000,0**	**50000,0**	
	Подпрограмма «Техническое перевооружение и модернизация промышленного производства Орловской области на 2013-2016 годы»	*0210100*						*44188,0*	*44188,0*	
	Управление промышленности Орловской области	0210100	804					44188,0	44188,0	
	Управление промышленности Орловской области	0210100	804	0400	0412	5223800	810	44188,0	44188,0	
	Подпрограмма «Обеспечение благоприятных условий развития промышленного комплекса Орловской области на 2013-2016 годы»	*0210200*						*5812,0*	*5812,0*	
	Управление промышленности Орловской области	0210200	804					5812,0	5812,0	
	Управление промышленности Орловской области	0210200	804	0400	0412	5223800	244	812,0	812,0	
	Управление промышленности Орловской области	0210200	804	0400	0412	5223800	810	5000,0	5000,0	
22	**Расходы областного бюджета, не вошедшие в государственные программы Орловской области**	**9990000**						**1984303,9**	**1521453,9**	**462850,0**
	Расходы областного бюджета, не вошедшие в государственные программы Орловской области	9999900						1984303,9	1521453,9	462850,0
	Орловский областной Совет народных депутатов	9999900	001					97444,0	97444,0	
	Орловский областной Совет народных депутатов	9999900	001	0100	0103	0020400	242	3816,5	3816,5	
	Орловский областной Совет народных депутатов	9999900	001	0100	0103	0020400	122	3143,1	3143,1	
	Орловский областной Совет народных депутатов	9999900	001	0100	0103	0020400	244	25531,7	25531,7	
	Орловский областной Совет народных депутатов	9999900	001	0100	0103	0020400	121	64952,7	64952,7	

	Аппарат Губернатора и Правительства Орловской области	9999900	002					537927,3	537927,3	
	Аппарат Губернатора и Правительства Орловской области	9999900	002	0100	0104	0020400	242	7350,0	7350,0	
	Аппарат Губернатора и Правительства Орловской области	9999900	002	0100	0104	0020400	122	4209,0	4209,0	
	Аппарат Губернатора и Правительства Орловской области	9999900	002	0100	0104	0020400	244	12843,2	12843,2	
	Аппарат Губернатора и Правительства Орловской области	9999900	002	0100	0104	0020400	851	160,0	160,0	
	Аппарат Губернатора и Правительства Орловской области	9999900	002	0100	0104	0020400	121	173481,0	173481,0	
	Аппарат Губернатора и Правительства Орловской области	9999900	002	0100	0105	0022300	242	2273,3	2273,3	
	Аппарат Губернатора и Правительства Орловской области	9999900	002	0100	0105	0022300	122	1596,7	1596,7	
	Аппарат Губернатора и Правительства Орловской области	9999900	002	0100	0105	0022300	244	14517,2	14517,2	
	Аппарат Губернатора и Правительства Орловской области	9999900	002	0100	0105	0022300	852	136,9	136,9	
	Аппарат Губернатора и Правительства Орловской области	9999900	002	0100	0105	0022300	121	39980,6	39980,6	
	Аппарат Губернатора и Правительства Орловской области	9999900	002	0100	0113	0927800	244	1500,0	1500,0	
	Аппарат Губернатора и Правительства Орловской области	9999900	002	0100	0113	0939900	612	13500,0	13500,0	
	Аппарат Губернатора и Правительства Орловской области	9999900	002	0100	0113	0939900	611	162131,8	162131,8	
	Аппарат Губернатора и Правительства Орловской области	9999900	002	0100	0113	6620000	810	12520,0	12520,0	
	Аппарат Губернатора и Правительства Орловской области	9999900	002	0100	0113	6720000	244	2000,0	2000,0	
	Аппарат Губернатора и Правительства Орловской области	9999900	002	0100	0113	6790000	244	200,0	200,0	
	Аппарат Губернатора и Правительства Орловской области	9999900	002	1200	1201	4530100	810	34230,6	34230,6	
	Аппарат Губернатора и Правительства Орловской области	9999900	002	1200	1202	4578500	810	16465,0	16465,0	
	Аппарат Губернатора и Правительства Орловской области	9999900	002	1200	1202	4579900	622	860,0	860,0	
	Аппарат Губернатора и Правительства Орловской области	9999900	002	1200	1202	4579900	621	37972,0	37972,0	
	Контрольно-счетная палата Орловской области	9999900	003					11613,1	11613,1	
	Контрольно-счетная палата Орловской области	9999900	003	0100	0106	0020400	242	358,5	358,5	
	Контрольно-счетная палата Орловской области	9999900	003	0100	0106	0020400	122	465,8	465,8	
	Контрольно-счетная палата Орловской области	9999900	003	0100	0106	0020400	244	394,6	394,6	
	Контрольно-счетная палата Орловской области	9999900	003	0100	0106	0020400	121	10394,2	10394,2	
	Аппарат Уполномоченного по правам человека в Орловской области	9999900	004					4839,0	4839,0	
	Аппарат Уполномоченного по правам человека в Орловской области	9999900	004	0100	0113	0020400	242	345,1	345,1	
	Аппарат Уполномоченного по правам человека в Орловской области	9999900	004	0100	0113	0020400	122	196,9	196,9	
	Аппарат Уполномоченного по правам человека в Орловской области	9999900	004	0100	0113	0020400	244	947,5	947,5	
	Аппарат Уполномоченного по правам человека в Орловской области	9999900	004	0100	0113	0020400	121	3349,5	3349,5	
	Департамент экономики Орловской области	9999900	005					40435,0	40435,0	
	Департамент экономики Орловской области	9999900	005	0100	0113	0020400	242	3590,0	3590,0	
	Департамент экономики Орловской области	9999900	005	0100	0113	0020400	122	1041,7	1041,7	
	Департамент экономики Орловской области	9999900	005	0100	0113	0020400	244	1573,2	1573,2	
	Департамент экономики Орловской области	9999900	005	0100	0113	0020400	121	34230,1	34230,1	
	Управление государственного имущества Орловской области	9999900	006					41412,4	41412,4	
	Управление государственного имущества Орловской области	9999900	006	0100	0113	0020400	242	3424,8	3424,8	
	Управление государственного имущества Орловской области	9999900	006	0100	0113	0020400	122	353,5	353,5	
	Управление государственного имущества Орловской области	9999900	006	0100	0113	0020400	244	1299,2	1299,2	
	Управление государственного имущества Орловской области	9999900	006	0100	0113	0020400	852	35,0	35,0	
	Управление государственного имущества Орловской области	9999900	006	0100	0113	0020400	121	22124,9	22124,9	
	Управление государственного имущества Орловской области	9999900	006	0100	0113	0900200	243	1000,0	1000,0	
	Управление государственного имущества Орловской области	9999900	006	0100	0113	0900200	540	1500,0	1500,0	
	Управление государственного имущества Орловской области	9999900	006	0100	0113	0900200	244	6627,0	6627,0	
	Управление государственного имущества Орловской области	9999900	006	0100	0113	0900200	852	48,0	48,0	
	Управление государственного имущества Орловской области	9999900	006	0100	0113	6630000	422	2000,0	2000,0	
	Управление государственного имущества Орловской области	9999900	006	0100	0113	6640000	450	1000,0	1000,0	
	Управление государственного имущества Орловской области	9999900	006	0100	0113	6720000	852	2000,0	2000,0	
	Департамент строительства, транспорта и жилищно-коммунального хозяйства Орловской области	9999900	007					477301,6	92301,6	385000,0
	Департамент строительства, транспорта и жилищно-коммунального хозяйства Орловской области	9999900	007	0400	0408	3170200	244	2470,0	2470,0	
	Департамент строительства, транспорта и жилищно-коммунального хозяйства Орловской области	9999900	007	0400	0409	3150102	244	41700,0	41700,0	
	Департамент строительства, транспорта и жилищно-коммунального хозяйства Орловской области	9999900	007	0400	0412	6809900	611	19380,6	19380,6	
	Департамент строительства, транспорта и жилищно-коммунального хозяйства Орловской области	9999900	007	0500	0501	0980102	521	385000,0		385000,0
	Департамент строительства, транспорта и жилищно-коммунального хозяйства Орловской области	9999900	007	0500	0505	0020400	242	1130,1	1130,1	
	Департамент строительства, транспорта и жилищно-коммунального хозяйства Орловской области	9999900	007	0500	0505	0020400	122	792,0	792,0	
	Департамент строительства, транспорта и жилищно-коммунального хозяйства Орловской области	9999900	007	0500	0505	0020400	244	776,9	776,9	
	Департамент строительства, транспорта и жилищно-коммунального хозяйства Орловской области	9999900	007	0500	0505	0020400	121	26052,0	26052,0	
	Департамент сельского хозяйства Орловской области	9999900	008					43739,2	43739,2	
	Департамент сельского хозяйства Орловской области	9999900	008	0400	0405	0020400	242	1734,0	1734,0	
	Департамент сельского хозяйства Орловской области	9999900	008	0400	0405	0020400	122	690,0	690,0	
	Департамент сельского хозяйства Орловской области	9999900	008	0400	0405	0020400	831	304,4	304,4	
	Департамент сельского хозяйства Орловской области	9999900	008	0400	0405	0020400	244	9350,1	9350,1	
	Департамент сельского хозяйства Орловской области	9999900	008	0400	0405	0020400	121	31660,7	31660,7	
	Департамент финансов Орловской области	9999900	009					264435,1	249048,6	15386,5
	Департамент финансов Орловской области	9999900	009	0100	0106	0020400	242	7094,2	7094,2	
	Департамент финансов Орловской области	9999900	009	0100	0106	0020400	122	497,3	497,3	
	Департамент финансов Орловской области	9999900	009	0100	0106	0020400	244	802,7	802,7	
	Департамент финансов Орловской области	9999900	009	0100	0106	0020400	121	24045,0	24045,0	
	Департамент финансов Орловской области	9999900	009	0100	0111	0700400	870	150000,0	150000,0	
	Департамент финансов Орловской области	9999900	009	0100	0113	5210206	530	6609,4	6609,4	
	Департамент финансов Орловской области	9999900	009	0100	0113	6600000	870	60000,0	60000,0	
	Департамент финансов Орловской области	9999900	009	0200	0203	0013600	530	15386,5		15386,5
	Департамент здравоохранения и социального развития Орловской области	9999900	010					66125,2	64086,5	2038,7
	Департамент здравоохранения и социального развития Орловской области	9999900	010	0100	0113	6630000	422	4000,0	4000,0	
	Департамент здравоохранения и социального развития Орловской области	9999900	010	0900	0909	0014900	121	2038,7		2038,7
	Департамент здравоохранения и социального развития Орловской области	9999900	010	1000	1006	0020400	242	3737,7	3737,7	
	Департамент здравоохранения и социального развития Орловской области	9999900	010	1000	1006	0020400	122	1719,7	1719,7	
	Департамент здравоохранения и социального развития Орловской области	9999900	010	1000	1006	0020400	244	4961,7	4961,7	
	Департамент здравоохранения и социального развития Орловской области	9999900	010	1000	1006	0020400	852	15,5	15,5	
	Департамент здравоохранения и социального развития Орловской области	9999900	010	1000	1006	0020400	121	49651,9	49651,9	
	Департамент образования, молодежной политики и спорта Орловской области	9999900	011					85242,3	78675,0	6567,3
	Департамент образования, молодежной политики и спорта Орловской области	9999900	011	0100	0113	5210207	530	8733,8	8733,8	
	Департамент образования, молодежной политики и спорта Орловской области	9999900	011	0700	0709	0015200	242	644,4		644,4
	Департамент образования, молодежной политики и спорта Орловской области	9999900	011	0700	0709	0015200	122	117,3		117,3
	Департамент образования, молодежной политики и спорта Орловской области	9999900	011	0700	0709	0015200	244	2658,3		2658,3
	Департамент образования, молодежной политики и спорта Орловской области	9999900	011	0700	0709	0015200	852	0,5		0,5
	Департамент образования, молодежной политики и спорта Орловской области	9999900	011	0700	0709	0015200	121	3146,8		3146,8
	Департамент образования, молодежной политики и спорта Орловской области	9999900	011	0700	0709	0020400	242	2170,6	2170,6	
	Департамент образования, молодежной политики и спорта Орловской области	9999900	011	0700	0709	0020400	122	875,6	875,6	
	Департамент образования, молодежной политики и спорта Орловской области	9999900	011	0700	0709	0020400	244	936,0	936,0	
	Департамент образования, молодежной политики и спорта Орловской области	9999900	011	0700	0709	0020400	121	35387,4	35387,4	
	Департамент образования, молодежной политики и спорта Орловской области	9999900	011	1000	1006	5210212	530	30571,6	30571,6	
	Управление по государственному надзору за техническим состоянием самоходных машин и других видов техники Орловской области	9999900	012					15154,6	15154,6	
	Управление по государственному надзору за техническим состоянием самоходных машин и других видов техники Орловской области	9999900	012	0400	0412	0020400	242	620,6	620,6	
	Управление по государственному надзору за техническим состоянием самоходных машин и других видов техники Орловской области	9999900	012	0400	0412	0020400	122	112,6	112,6	
	Управление по государственному надзору за техническим состоянием самоходных машин и других видов техники Орловской области	9999900	012	0400	0412	0020400	244	2611,0	2611,0	
	Управление по государственному надзору за техническим состоянием самоходных машин и других видов техники Орловской области	9999900	012	0400	0412	0020400	852	10,0	10,0	
	Управление по государственному надзору за техническим состоянием самоходных машин и других видов техники Орловской области	9999900	012	0400	0412	0020400	121	11800,4	11800,4	
	Управление по тарифам Орловской области	9999900	013					21279,3	21279,3	
	Управление по тарифам Орловской области	9999900	013	0100	0113	0020400	242	892,0	892,0	
	Управление по тарифам Орловской области	9999900	013	0100	0113	0020400	122	531,2	531,2	
	Управление по тарифам Орловской области	9999900	013	0100	0113	0020400	244	4678,9	4678,9	
	Управление по тарифам Орловской области	9999900	013	0100	0113	0020400	852	30,0	30,0	
	Управление по тарифам Орловской области	9999900	013	0100	0113	0020400	121	15147,2	15147,2	
	Управление по государственному строительному надзору и жилищной инспекции Орловской области	9999900	014					15289,5	15289,5	
	Управление по государственному строительному надзору и жилищной инспекции Орловской области	9999900	014	0500	0505	0020400	242	893,9	893,9	
	Управление по государственному строительному надзору и жилищной инспекции Орловской области	9999900	014	0500	0505	0020400	122	177,5	177,5	
	Управление по государственному строительному надзору и жилищной инспекции Орловской области	9999900	014	0500	0505	0020400	244	1554,8	1554,8	
	Управление по государственному строительному надзору и жилищной инспекции Орловской области	9999900	014	0500	0505	0020400	852	4,0	4,0	
	Управление по государственному строительному надзору и жилищной инспекции Орловской области	9999900	014	0500	0505	0020400	121	12659,3	12659,3	
	Аппарат Уполномоченного по правам ребенка в Орловской области	9999900	015					4598,5	4598,5	
	Аппарат Уполномоченного по правам ребенка в Орловской области	9999900	015	0100	0113	0020400	242	323,3	323,3	
	Аппарат Уполномоченного по правам ребенка в Орловской области	9999900	015	0100	0113	0020400	122	286,0	286,0	
	Аппарат Уполномоченного по правам ребенка в Орловской области	9999900	015	0100	0113	0020400	244	644,0	644,0	
	Аппарат Уполномоченного по правам ребенка в Орловской области	9999900	015	0100	0113	0020400	121	3345,2	3345,2	
	Управление ветеринарии Орловской области	9999900	016					9265,5	9265,5	
	Управление ветеринарии Орловской области	9999900	016	0400	0405	0020400	242	569,0	569,0	
	Управление ветеринарии Орловской области	9999900	016	0400	0405	0020400	122	238,0	238,0	
	Управление ветеринарии Орловской области	9999900	016	0400	0405	0020400	244	439,0	439,0	
	Управление ветеринарии Орловской области	9999900	016	0400	0405	0020400	852	4,0	4,0	
	Управление ветеринарии Орловской области	9999900	016	0400	0405	0020400	121	8015,5	8015,5	
	Управление по охране и использованию объектов животного мира, водных биоресурсов и экологической безопасности Орловской области	9999900	017					25332,1	25332,1	
	Управление по охране и использованию объектов животного мира, водных биоресурсов и экологической безопасности Орловской области	9999900	017	0400	0412	0020400	242	676,4	676,4	
	Управление по охране и использованию объектов животного мира, водных биоресурсов и экологической безопасности Орловской области	9999900	017	0400	0412	0020400	122	259,7	259,7	
	Управление по охране и использованию объектов животного мира, водных биоресурсов и экологической безопасности Орловской области	9999900	017	0400	0412	0020400	244	2354,0	2354,0	
	Управление по охране и использованию объектов животного мира, водных биоресурсов и экологической безопасности Орловской области	9999900	017	0400	0412	0020400	852	15,0	15,0	
	Управление по охране и использованию объектов животного мира, водных биоресурсов и экологической безопасности Орловской области	9999900	017	0400	0412	0020400	121	22027,0	22027,0	
	Управление труда и занятости Орловской области	9999900	018					109758,2	109259,8	498,5
	Управление труда и занятости Орловской области	9999900	018	0100	0113	0020400	242	1026,1	1026,1	
	Управление труда и занятости Орловской области	9999900	018	0100	0113	0020400	122	351,0	351,0	
	Управление труда и занятости Орловской области	9999900	018	0100	0113	0020400	244	2395,2	2395,2	
	Управление труда и занятости Орловской области	9999900	018	0100	0113	0020400	852	28,6	28,6	
	Управление труда и занятости Орловской области	9999900	018	0100	0113	0020400	121	25926,4	25926,4	
	Управление труда и занятости Орловской области	9999900	018	0100	0113	5210213	530	6000,4	6000,4	
	Управление труда и занятости Орловской области	9999900	018	0400	0401	6780000	242	4395,2	4395,2	
	Управление труда и занятости Орловской области	9999900	018	0400	0401	6780000	112	106,6	106,6	
	Управление труда и занятости Орловской области	9999900	018	0400	0401	6780000	244	8256,6	8256,6	
	Управление труда и занятости Орловской области	9999900	018	0400	0401	6780000	851	700,0	700,0	
	Управление труда и занятости Орловской области	9999900	018	0400	0401	6780000	852	256,2	256,2	
	Управление труда и занятости Орловской области	9999900	018	0400	0401	6780000	111	59319,0	59319,0	
	Управление труда и занятости Орловской области	9999900	018	0700	0705	4361800	244	498,5	498,5	
	Управление труда и занятости Орловской области	9999900	018	0700	0705	4361800	244	498,5		498,5
	Избирательная комиссия Орловской области	9999900	111					25696,5	25696,5	
	Избирательная комиссия Орловской области	9999900	111	0100	0107	0020400	242	570,0	570,0	
	Избирательная комиссия Орловской области	9999900	111	0100	0107	0020400	122	70,0	70,0	
	Избирательная комиссия Орловской области	9999900	111	0100	0107	0020400	244	78,0	78,0	
	Избирательная комиссия Орловской области	9999900	111	0100	0107	0020400	121	16666,3	16666,3	
	Избирательная комиссия Орловской области	9999900	111	0100	0107	0022000	122	125,0	125,0	
	Избирательная комиссия Орловской области	9999900	111	0100	0107	0022000	121	4187,2	4187,2	
	Избирательная комиссия Орловской области	9999900	111	0100	0107	6720000	244	4000,0	4000,0	
	Управление культуры и архивного дела Орловской области	9999900	801					13788,9	12661,3	1127,6
	Управление культуры и архивного дела Орловской области	9999900	801	0800	0804	0015300	242	116,7		116,7
	Управление культуры и архивного дела Орловской области	9999900	801	0800	0804	0015300	122	75,7		75,7
	Управление культуры и архивного дела Орловской области	9999900	801	0800	0804	0015300	244	29,6		29,6
	Управление культуры и архивного дела Орловской области	9999900	801	0800	0804	0015300	121	905,6		905,6
	Управление культуры и архивного дела Орловской области	9999900	801	0800	0804	0020400	242	578,1	578,1	
	Управление культуры и архивного дела Орловской области	9999900	801	0800	0804	0020400	122	332,0	332,0	
	Управление культуры и архивного дела Орловской области	9999900	801	0800	0804	0020400	244	1649,7	1649,7	
	Управление культуры и архивного дела Орловской области	9999900	801	0800	0804	0020400	121	10101,5	10101,5	
	Управление записи актов гражданского состояния Орловской области	9999900	802					52231,4		52231,4

Продолжение на 58-й стр.

Продолжение. Начало на 2-й стр.

	Управление записи актов гражданского состояния Орловской области	9999900	802	0300	0304	0013800	242	1475,0		1475,0
	Управление записи актов гражданского состояния Орловской области	9999900	802	0300	0304	0013800	122	127,0		127,0
	Управление записи актов гражданского состояния Орловской области	9999900	802	0300	0304	0013800	244	7076,8		7076,8
	Управление записи актов гражданского состояния Орловской области	9999900	802	0300	0304	0013800	121	43552,6		43552,6
	Управление информационных технологий и связи Орловской области	9999900	803					8779,9	8779,9	
	Управление информационных технологий и связи Орловской области	9999900	803	0100	0113	0020400	242	516,6	516,6	
	Управление информационных технологий и связи Орловской области	9999900	803	0100	0113	0020400	122	123,0	123,0	
	Управление информационных технологий и связи Орловской области	9999900	803	0100	0113	0020400	244	688,1	688,1	
	Управление информационных технологий и связи Орловской области	9999900	803	0100	0113	0020400	852	5,0	5,0	
	Управление информационных технологий и связи Орловской области	9999900	803	0100	0113	0020400	121	7447,2	7447,2	
	Управление промышленности Орловской области	9999900	804					12615,2	12615,2	
	Управление промышленности Орловской области	9999900	804	0100	0113	0020400	242	290,5	290,5	
	Управление промышленности Орловской области	9999900	804	0100	0113	0020400	122	100,7	100,7	
	Управление промышленности Орловской области	9999900	804	0100	0113	0020400	244	748,0	748,0	
	Управление промышленности Орловской области	9999900	804	0100	0113	0020400	852	2,0	2,0	
	Управление промышленности Орловской области	9999900	804	0100	0113	0020400	121	6474,0	6474,0	
	Управление промышленности Орловской области	9999900	804	0400	0411	0810200	241	5000,0	5000,0	

Приложение 19
к Закону Орловской области «Об областном бюджете на 2013 год и на плановый период 2014 и 2015 годов»

Распределение бюджетных ассигнований по государственным программам Орловской области и непрограммным расходам на плановый период 2014 и 2015 годов

№ п/п	Наименование	Госпрограмма	Вед	РПр	Пр	ЦСт	ВР	Сумма, тыс. рублей					
								2014 год			2015 год		
								Всего	За счет средств областного бюджета	За счет средств федерального бюджета	Всего	За счет средств областного бюджета	За счет средств федерального бюджета
	Итого							**28995871,4**	**22239788,0**	**6756083,4**	**30393302,7**	**24564225,6**	**5829077,2**
1	**Государственная программа Орловской области «Управление государственными финансами Орловской области» на 2013-2016 годы**	**0010000**						**1496364,8**	**1496364,8**		**1339088,6**	**1339088,6**	
	Подпрограмма «Межбюджетные отношения с муниципальными образованиями Орловской области»	*0010100*						*1032291,2*	*1032291,2*		*928667,2*	*928667,2*	
	Департамент финансов Орловской области	0010100	009					1032291,2	1032291,2		928667,2	928667,2	
	Департамент финансов Орловской области	0010100	009	1400	1401	5160120	511	699333,0	699333,0		595709,0	595709,0	
	Департамент финансов Орловской области	0010100	009	1400	1402	5170200	512	100000,0	100000,0		100000,0	100000,0	
	Департамент финансов Орловской области	0010100	009	1400	1403	5170900	540	5000,0	5000,0		5000,0	5000,0	
	Департамент финансов Орловской области	0010100	009	1400	1403	5210201	530	227958,2	227958,2		227958,2	227958,2	
	Подпрограмма «Управление государственным долгом»	*0010200*						*464073,6*	*464073,6*		*410421,4*	*410421,4*	
	Департамент финансов Орловской области	0010200	009					464073,6	464073,6		410421,4	410421,4	
	Департамент финансов Орловской области	0010200	009	1300	1301	0650200	720	464073,6	464073,6		410421,4	410421,4	
2	**Государственная программа Орловской области «Развитие отрасли здравоохранения в Орловской области на 2013-2016 годы»**	**0020000**						**5299306,1**	**5066130,5**	**233175,6**	**6388960,6**	**6208740,0**	**180220,6**
	Подпрограмма «Совершенствование оказания медицинской помощи населению Орловской области на 2013-2016 годы»	*0020100*						*4641242,3*	*4580644,5*	*60597,8*	*5620456,0*	*5612813,2*	*7642,8*
	Департамент здравоохранения и социального развития Орловской области	0020100	010					4641242,3	4580644,5	60597,8	5620456,0	5612813,2	7642,8
	Департамент здравоохранения и социального развития Орловской области	0020100	010	0800	0801	4429900	612	214,6	214,6		225,1	225,1	
	Департамент здравоохранения и социального развития Орловской области	0020100	010	0800	0801	4429900	611	6306,2	6306,2		6366,1	6366,1	
	Департамент здравоохранения и социального развития Орловской области	0020100	010	0900	0901	4700200	611	90947,5	90947,5		95036,2	95036,2	
	Департамент здравоохранения и социального развития Орловской области	0020100	010	0900	0901	4700200	612	49662,8		49662,8			
	Департамент здравоохранения и социального развития Орловской области	0020100	010	0900	0901	4707700	244	24785,1	24785,1		25999,8	25999,8	
	Департамент здравоохранения и социального развития Орловской области	0020100	010	0900	0901	4709900	612	7605,2	7605,2		8556,0	8556,0	
	Департамент здравоохранения и социального развития Орловской области	0020100	010	0900	0901	4709900	611	625598,7	625598,7		640017,7	640017,7	
	Департамент здравоохранения и социального развития Орловской области	0020100	010	0900	0901	4769900	611	10362,3	10362,3		10640,3	10640,3	
	Департамент здравоохранения и социального развития Орловской области	0020100	010	0900	0901	4850400	612	1500,0	1500,0		1500,0	1500,0	
	Департамент здравоохранения и социального развития Орловской области	0020100	010	0900	0901	4850400	612	7642,8		7642,8	7642,8		7642,8
	Департамент здравоохранения и социального развития Орловской области	0020100	010	0900	0901	4850500	244	446,5		446,5			
	Департамент здравоохранения и социального развития Орловской области	0020100	010	0900	0901	4850500	612	2845,7		2845,7			
	Департамент здравоохранения и социального развития Орловской области	0020100	010	0900	0902	4709900	612	10370,1	10370,1		11666,2	11666,2	
	Департамент здравоохранения и социального развития Орловской области	0020100	010	0900	0902	4709900	611	110485,8	110485,8		111710,9	111710,9	
	Департамент здравоохранения и социального развития Орловской области	0020100	010	0900	0902	4719900	611	37899,7	37899,7		38259,1	38259,1	
	Департамент здравоохранения и социального развития Орловской области	0020100	010	0900	0903	4709900	612	39,6	39,6		44,6	44,6	
	Департамент здравоохранения и социального развития Орловской области	0020100	010	0900	0903	4709900	611	18098,6	18098,6		18728,9	18728,9	
	Департамент здравоохранения и социального развития Орловской области	0020100	010	0900	0904	4709900	612	1044,1	1044,1		1174,6	1174,6	
	Департамент здравоохранения и социального развития Орловской области	0020100	010	0900	0904	4709900	611	28661,4	28661,4		28818,9	28818,9	
	Департамент здравоохранения и социального развития Орловской области	0020100	010	0900	0904	4779900	611	14365,4	14365,4		14489,0	14489,0	
	Департамент здравоохранения и социального развития Орловской области	0020100	010	0900	0904	5051707	580	192599,8	192599,8		195260,0	195260,0	
	Департамент здравоохранения и социального развития Орловской области	0020100	010	0900	0905	4749900	611	9503,5	9503,5		10206,8	10206,8	
	Департамент здравоохранения и социального развития Орловской области	0020100	010	0900	0906	4729900	611	80421,1	80421,1		100626,7	100626,7	
	Департамент здравоохранения и социального развития Орловской области	0020100	010	0900	0907	4849900	611	1407,0	1407,0		1413,9	1413,9	
	Департамент здравоохранения и социального развития Орловской области	0020100	010	0900	0909	4699900	242	127,7	127,7		134,0	134,0	
	Департамент здравоохранения и социального развития Орловской области	0020100	010	0900	0909	4699900	112	46,4	46,4		51,8	51,8	
	Департамент здравоохранения и социального развития Орловской области	0020100	010	0900	0909	4699900	244	7481,9	7481,9		7848,5	7848,5	
	Департамент здравоохранения и социального развития Орловской области	0020100	010	0900	0909	4699900	612	49,6	49,6		55,8	55,8	
	Департамент здравоохранения и социального развития Орловской области	0020100	010	0900	0909	4699900	611	95451,9	95451,9		96227,6	96227,6	
	Департамент здравоохранения и социального развития Орловской области	0020100	010	0900	0909	4699900	852	25,6	25,6		26,8	26,8	
	Департамент здравоохранения и социального развития Орловской области	0020100	010	0900	0909	4699900	111	9389,5	9389,5		9389,5	9389,5	
	Департамент здравоохранения и социального развития Орловской области	0020100	010	0900	0909	4859700	612	526,0	526,0		551,8	551,8	
	Департамент здравоохранения и социального развития Орловской области	0020100	010	0900	0909	4859700	611	1836,6	1836,6		1926,6	1926,6	
	Департамент здравоохранения и социального развития Орловской области	0020100	010	0900	0909	4869900	242	155,1	155,1		162,7	162,7	
	Департамент здравоохранения и социального развития Орловской области	0020100	010	0900	0909	4869900	112	43,7	43,7		45,8	45,8	
	Департамент здравоохранения и социального развития Орловской области	0020100	010	0900	0909	4869900	244	13321,4	13321,4		14176,4	14176,4	
	Департамент здравоохранения и социального развития Орловской области	0020100	010	0900	0909	4869900	851	5,2	5,2		5,5	5,5	
	Департамент здравоохранения и социального развития Орловской области	0020100	010	0900	0909	4869900	852	18,5	18,5		19,4	19,4	
	Департамент здравоохранения и социального развития Орловской области	0020100	010	0900	0909	4869900	111	36516,9	36516,9		36516,9	36516,9	
	Департамент здравоохранения и социального развития Орловской области	0020100	010	0900	0909	5051702	560	2505957,6	2505957,6		3434629,8	3434629,8	
	Департамент здравоохранения и социального развития Орловской области	0020100	010	0900	0909	5051706	580	637475,2	637475,2		690303,5	690303,5	
	Подпрограмма «Укрепление материально-технической базы лечебно-профилактических учреждений области на 2013-2016 годы»	*0020200*						*20368,9*	*20368,9*		*75524,8*	*75524,8*	
	Департамент здравоохранения и социального развития Орловской области	0020200	010					20368,9	20368,9		75524,8	75524,8	
	Департамент здравоохранения и социального развития Орловской области	0020200	010	0900	0901	4709900	612	8841,2	8841,2		31470,3	31470,3	
	Департамент здравоохранения и социального развития Орловской области	0020200	010	0900	0901	4769900	612	1426,1	1426,1		1573,7	1573,7	
	Департамент здравоохранения и социального развития Орловской области	0020200	010	0900	0902	4709900	612	835,6	835,6		12404,2	12404,2	
	Департамент здравоохранения и социального развития Орловской области	0020200	010	0900	0902	4719900	612	1787,2	1787,2		1916,7	1916,7	
	Департамент здравоохранения и социального развития Орловской области	0020200	010	0900	0903	4709900	612	295,9	295,9		310,4	310,4	
	Департамент здравоохранения и социального развития Орловской области	0020200	010	0900	0904	4709900	612	1923,6	1923,6		2122,7	2122,7	
	Департамент здравоохранения и социального развития Орловской области	0020200	010	0900	0905	4749900	612	66,3	66,3		69,5	69,5	
	Департамент здравоохранения и социального развития Орловской области	0020200	010	0900	0906	4729900	612	1216,6	1216,6		1381,1	1381,1	
	Департамент здравоохранения и социального развития Орловской области	0020200	010	0900	0909	4699900	612	1872,4	1872,4		17069,0	17069,0	
	Департамент здравоохранения и социального развития Орловской области	0020200	010	0900	0909	4869900	244	2104,0	2104,0		7207,2	7207,2	
	Подпрограмма «Лекарственное обеспечение отдельных категорий граждан на 2013-2016 годы»	*0020300*						*349779,6*	*177201,8*	*172577,8*	*408462,5*	*235884,7*	*172577,8*
	Департамент здравоохранения и социального развития Орловской области	0020300	010					349779,6	177201,8	172577,8	408462,5	235884,7	172577,8
	Департамент здравоохранения и социального развития Орловской области	0020300	010	0900	0901	6660000	612	25248,0	25248,0		26485,2	26485,2	
	Департамент здравоохранения и социального развития Орловской области	0020300	010	0900	0902	5050302	323	97744,1		97744,1	97744,1		97744,1
	Департамент здравоохранения и социального развития Орловской области	0020300	010	0900	0902	5050302	244	13700,0		13700,0	13700,0		13700,0
	Департамент здравоохранения и социального развития Орловской области	0020300	010	0900	0902	5202000	323	48824,0		48824,0	48824,0		48824,0
	Департамент здравоохранения и социального развития Орловской области	0020300	010	0900	0902	5202000	244	6835,6		6835,6	6835,6		6835,6
	Департамент здравоохранения и социального развития Орловской области	0020300	010	0900	0902	6660000	323	9352,1	9352,1		9810,4	9810,4	
	Департамент здравоохранения и социального развития Орловской области	0020300	010	0900	0902	6660000	244	1309,3	1309,3		1373,4	1373,4	
	Департамент здравоохранения и социального развития Орловской области	0020300	010	0900	0909	4851400	244	5474,1		5474,1	5474,1		5474,1
	Департамент здравоохранения и социального развития Орловской области	0020300	010	0900	0909	6670000	323	122924,1	122924,1		172447,4	172447,4	
	Департамент здравоохранения и социального развития Орловской области	0020300	010	0900	0909	6670000	244	18368,3	18368,3		25768,3	25768,3	
	Подпрограмма «Обеспечение полноценным питанием беременных женщин, кормящих матерей и детей до 3 лет на 2013-2016 годы»	*0020400*						*29785,3*	*29785,3*		*29785,3*	*29785,3*	
	Департамент здравоохранения и социального развития Орловской области	0020400	010					29785,3	29785,3		29785,3	29785,3	
	Департамент здравоохранения и социального развития Орловской области	0020400	010	1000	1004	6770000	612	29785,3	29785,3		29785,3	29785,3	
	Долгосрочная областная целевая программа «Формирование здорового образа жизни у населения Орловской области на 2012-2016 годы»	*0020500*						*1000,0*	*1000,0*		*1000,0*	*1000,0*	
	Департамент здравоохранения и социального развития Орловской области	0020500	010					1000,0	1000,0		1000,0	1000,0	
	Департамент здравоохранения и социального развития Орловской области	0020500	010	0900	0909	5222200	612	1000,0	1000,0		1000,0	1000,0	
	Долгосрочная областная целевая программа «Первоочередные мероприятия по профилактике, диагностике и лечению сердечно-сосудистых заболеваний на 2011-2015 годы»	*0020600*						*12000,0*	*12000,0*		*12000,0*	*12000,0*	
	Департамент здравоохранения и социального развития Орловской области	0020600	010					12000,0	12000,0		12000,0	12000,0	
	Департамент здравоохранения и социального развития Орловской области	0020600	010	0900	0909	5224500	612	12000,0	12000,0		12000,0	12000,0	
	Долгосрочная областная целевая программа «Предупреждение заболеваний социального характера и борьба с ними в Орловской области на 2011-2015 годы»	*0020700*						*21939,0*	*21939,0*		*19813,0*	*19813,0*	
	Департамент здравоохранения и социального развития Орловской области	0020700	010					21939,0	21939,0		19813,0	19813,0	
	Департамент здравоохранения и социального развития Орловской области	0020700	010	0900	0909	5220401	612	7454,0	7454,0		9639,0	9639,0	
	Департамент здравоохранения и социального развития Орловской области	0020700	010	0900	0909	5220402	612	1220,0	1220,0		1220,0	1220,0	
	Департамент здравоохранения и социального развития Орловской области	0020700	010	0900	0909	5220403	612	2200,0	2200,0		2200,0	2200,0	
	Департамент здравоохранения и социального развития Орловской области	0020700	010	0900	0909	5220404	612	290,0	290,0		90,0	90,0	

	Департамент здравоохранения и социального развития Орловской области	0020700	010	0900	0909	5220405	612	500,0	500,0		500,0	500,0	
	Департамент здравоохранения и социального развития Орловской области	0020700	010	0900	0909	5220406	612	555,0	555,0		500,0	500,0	
	Департамент здравоохранения и социального развития Орловской области	0020700	010	0900	0909	5220407	612	3400,0	3400,0		3400,0	3400,0	
	Департамент здравоохранения и социального развития Орловской области	0020700	010	0900	0909	5220408	612	5500,0	5500,0		1900,0	1900,0	
	Департамент здравоохранения и социального развития Орловской области	0020700	010	0900	0909	5220409	612	820,0	820,0		364,0	364,0	
	Долгосрочная областная целевая программа «Кадры учреждений здравоохранения Орловской области на 2012-2015 годы»	*0020800*						*29191,0*	*29191,0*		*27919,0*	*27919,0*	
	Департамент здравоохранения и социального развития Орловской области	0020800	010					29191,0	29191,0		27919,0	27919,0	
	Департамент здравоохранения и социального развития Орловской области	0020800	010	0900	0909	5224400	360	2760,0	2760,0		1488,0	1488,0	
	Департамент здравоохранения и социального развития Орловской области	0020800	010	0900	0909	5224400	321	3680,0	3680,0		3680,0	3680,0	
	Департамент здравоохранения и социального развития Орловской области	0020800	010	0900	0909	5224400	612	22751,0	22751,0		22751,0	22751,0	
	Долгосрочная областная целевая программа «Оснащение учреждений детства и родовспоможения современным медицинским оборудованием» на 2010-2015 годы	*0020900*						*194000,0*	*194000,0*		*194000,0*	*194000,0*	
	Департамент здравоохранения и социального развития Орловской области	0020900	010					194000,0	194000,0		194000,0	194000,0	
	Департамент здравоохранения и социального развития Орловской области	0020900	010	0900	0909	5225400	612	194000,0	194000,0		194000,0	194000,0	
3	**Государственная программа Орловской области «Социальная поддержка граждан Орловской области на 2013-2016 годы»**	**0030000**						**4841967,7**	**3371949,3**	**1470018,4**	**5175329,9**	**3575878,5**	**1599451,4**
	Подпрограмма «Совершенствование системы социальной поддержки отдельных категорий граждан»	*0030100*						*3071359,7*	*1837378,7*	*1233981,0*	*3367323,1*	*2003542,8*	*1363780,3*
	Департамент здравоохранения и социального развития Орловской области	0030100	010					3071359,7	1837378,7	1233981,0	3367323,1	2003542,8	1363780,3
	Департамент здравоохранения и социального развития Орловской области	0030100	010	1000	1001	4910000	321	109571,0	109571,0		114940,0	114940,0	
	Департамент здравоохранения и социального развития Орловской области	0030100	010	1000	1001	4910000	313	6250,8	6250,8		6250,8	6250,8	
	Департамент здравоохранения и социального развития Орловской области	0030100	010	1000	1001	4910000	244	100,0	100,0		100,0	100,0	
	Департамент здравоохранения и социального развития Орловской области	0030100	010	1000	1002	5089900	242	4039,9	4039,9		4238,5	4238,5	
	Департамент здравоохранения и социального развития Орловской области	0030100	010	1000	1002	5089900	112	104,5	104,5		109,8	109,8	
	Департамент здравоохранения и социального развития Орловской области	0030100	010	1000	1002	5089900	244	9737,6	9737,6		10405,2	10405,2	
	Департамент здравоохранения и социального развития Орловской области	0030100	010	1000	1002	5089900	851	85,7	85,7		89,9	89,9	
	Департамент здравоохранения и социального развития Орловской области	0030100	010	1000	1002	5089900	852	37,0	37,0		38,8	38,8	
	Департамент здравоохранения и социального развития Орловской области	0030100	010	1000	1002	5089900	111	125536,0	125536,0		125536,0	125536,0	
	Департамент здравоохранения и социального развития Орловской области	0030100	010	1000	1003	5050103	360	66100,5		66100,5	66100,5		66100,5
	Департамент здравоохранения и социального развития Орловской области	0030100	010	1000	1003	5050501	360	204143,5		204143,5	204143,5		204143,5
	Департамент здравоохранения и социального развития Орловской области	0030100	010	1000	1003	5050507	360	24189,7		24189,7	24189,7		24189,7
	Департамент здравоохранения и социального развития Орловской области	0030100	010	1000	1003	5050802	313	45,2		45,2	45,2		45,2
	Департамент здравоохранения и социального развития Орловской области	0030100	010	1000	1003	5051900	313	18673,0		18673,0	19596,4		19596,4
	Департамент здравоохранения и социального развития Орловской области	0030100	010	1000	1003	5052200	313	6502,8	6502,8		6828,0	6828,0	
	Департамент здравоохранения и социального развития Орловской области	0030100	010	1000	1003	5052200	244	115,1	115,1		120,9	120,9	
	Департамент здравоохранения и социального развития Орловской области	0030100	010	1000	1003	5052901	313	27680,8		27680,8	29066,0		29066,0
	Департамент здравоохранения и социального развития Орловской области	0030100	010	1000	1003	5053302	314	129593,7	129593,7		141989,8	141989,8	
	Департамент здравоохранения и социального развития Орловской области	0030100	010	1000	1003	5053302	321	116401,9	116401,9		129206,1	129206,1	
	Департамент здравоохранения и социального развития Орловской области	0030100	010	1000	1003	5053302	244	4049,9	4049,9		4465,5	4465,5	
	Департамент здравоохранения и социального развития Орловской области	0030100	010	1000	1003	5054401	313	80,0		80,0	80,0		80,0
	Департамент здравоохранения и социального развития Орловской области	0030100	010	1000	1003	5054500	313	990,7		990,7	990,7		990,7
	Департамент здравоохранения и социального развития Орловской области	0030100	010	1000	1003	5054500	244	25,0		25,0	25,0		25,0
	Департамент здравоохранения и социального развития Орловской области	0030100	010	1000	1003	5054600	321	743077,5		743077,5	794523,3		794523,3
	Департамент здравоохранения и социального развития Орловской области	0030100	010	1000	1003	5054600	244	11146,2		11146,2	11917,8		11917,8
	Департамент здравоохранения и социального развития Орловской области	0030100	010	1000	1003	5054800	321	156138,0	156138,0		163189,0	163189,0	
	Департамент здравоохранения и социального развития Орловской области	0030100	010	1000	1003	5054800	244	1662,0	1662,0		1743,0	1743,0	
	Департамент здравоохранения и социального развития Орловской области	0030100	010	1000	1003	5055510	313	285334,0	285334,0		299605,8	299605,8	
	Департамент здравоохранения и социального развития Орловской области	0030100	010	1000	1003	5055510	244	1006,7	1006,7		1082,6	1082,6	
	Департамент здравоохранения и социального развития Орловской области	0030100	010	1000	1003	5055521	314	366243,2	366243,2		384555,6	384555,6	
	Департамент здравоохранения и социального развития Орловской области	0030100	010	1000	1003	5055521	321	406912,1	406912,1		451495,5	451495,5	
	Департамент здравоохранения и социального развития Орловской области	0030100	010	1000	1003	5055521	244	12767,0	12767,0		13818,1	13818,1	
	Департамент здравоохранения и социального развития Орловской области	0030100	010	1000	1003	5055522	314	6367,0	6367,0		6685,4	6685,4	
	Департамент здравоохранения и социального развития Орловской области	0030100	010	1000	1003	5055522	321	4021,2	4021,2		4463,6	4463,6	
	Департамент здравоохранения и социального развития Орловской области	0030100	010	1000	1003	5055522	244	170,3	170,3		182,9	182,9	
	Департамент здравоохранения и социального развития Орловской области	0030100	010	1000	1003	5055530	314	4507,6	4507,6		4733,0	4733,0	
	Департамент здравоохранения и социального развития Орловской области	0030100	010	1000	1003	5055530	321	5504,9	5504,9		6116,4	6116,4	
	Департамент здравоохранения и социального развития Орловской области	0030100	010	1000	1003	5055530	244	158,7	158,7		171,8	171,8	
	Департамент здравоохранения и социального развития Орловской области	0030100	010	1000	1003	5058600	321	42067,0	42067,0		44093,0	44093,0	

	Департамент здравоохранения и социального развития Орловской области	0030100	010	1000	1003	5058600	244	1338,0	1338,0		1404,0	1404,0	
	Департамент здравоохранения и социального развития Орловской области	0030100	010	1000	1004	5141500	314	30255,1	30255,1		74873,8	74873,8	
	Департамент здравоохранения и социального развития Орловской области	0030100	010	1000	1004	5141500	244	300,0	300,0		510,0	510,0	
	Департамент здравоохранения и социального развития Орловской области	0030100	010	1000	1004	5141500	314	137828,9		137828,9	213102,2		213102,2
	Департамент здравоохранения и социального развития Орловской области	0030100	010	1000	1006	6760000	244	500,0	500,0		500,0	500,0	
	Подпрограмма «Поддержка многодетной семьи»	*0030200*						*217345,7*	*217345,7*		*229847,1*	*229847,1*	
	Департамент здравоохранения и социального развития Орловской области	0030200	010					217345,7	217345,7		229847,1	229847,1	
	Департамент здравоохранения и социального развития Орловской области	0030200	010	1000	1003	6750100	313	17507,6	17507,6		18382,9	18382,9	
	Департамент здравоохранения и социального развития Орловской области	0030200	010	1000	1003	6750200	313	73531,9	73531,9		77207,8	77207,8	
	Департамент здравоохранения и социального развития Орловской области	0030200	010	1000	1003	6750200	244	390,5	390,5		407,9	407,9	
	Департамент здравоохранения и социального развития Орловской области	0030200	010	1000	1003	6750400	314	4696,9	4696,9		4931,8	4931,8	
	Департамент здравоохранения и социального развития Орловской области	0030200	010	1000	1003	6750400	321	26828,5	26828,5		29779,6	29779,6	
	Департамент здравоохранения и социального развития Орловской области	0030200	010	1000	1003	6750400	244	453,1	453,1		503,0	503,0	
	Департамент здравоохранения и социального развития Орловской области	0030200	010	1000	1004	6750300	314	93937,2	93937,2		98634,1	98634,1	
	Подпрограмма «Развитие эффективной системы социального обслуживания»	*0030300*						*1016586,6*	*1016445,5*	*141,1*	*1038883,2*	*1038742,1*	*141,1*
	Департамент здравоохранения и социального развития Орловской области	0030300	010					1016586,6	1016445,5	141,1	1038883,2	1038742,1	141,1
	Департамент здравоохранения и социального развития Орловской области	0030300	010	1000	1002	5019900	612	1243,0	1243,0		1243,0	1243,0	
	Департамент здравоохранения и социального развития Орловской области	0030300	010	1000	1002	5019900	611	328051,5	328051,5		333601,5	333601,5	
	Департамент здравоохранения и социального развития Орловской области	0030300	010	1000	1002	5089900	612	1519,0	1519,0		1519,0	1519,0	
	Департамент здравоохранения и социального развития Орловской области	0030300	010	1000	1002	5089900	611	685632,0	685632,0		702378,6	702378,6	
	Департамент здравоохранения и социального развития Орловской области	0030300	010	1000	1004	5110200	612	141,1		141,1	141,1		141,1
	Подпрограмма «Создание условий для реабилитации и социальной интеграции инвалидов»	*0030400*						*282070,9*	*62110,6*	*219960,3*	*282070,9*	*62110,6*	*219960,3*
	Департамент здравоохранения и социального развития Орловской области	0030400	010					282070,9	62110,6	219960,3	282070,9	62110,6	219960,3
	Департамент здравоохранения и социального развития Орловской области	0030400	010	1000	1002	5050201	242	2199,0		2199,0	2199,0		2199,0
	Департамент здравоохранения и социального развития Орловской области	0030400	010	1000	1002	5050201	112	180,0		180,0	180,0		180,0
	Департамент здравоохранения и социального развития Орловской области	0030400	010	1000	1002	5050201	244	161,8		161,8	161,8		161,8
	Департамент здравоохранения и социального развития Орловской области	0030400	010	1000	1002	5050201	111	7206,4		7206,4	7206,4		7206,4
	Департамент здравоохранения и социального развития Орловской области	0030400	010	1000	1002	5089900	612	36,0	36,0		36,0	36,0	
	Департамент здравоохранения и социального развития Орловской области	0030400	010	1000	1002	5089900	611	62074,6	62074,6		62074,6	62074,6	
	Департамент здравоохранения и социального развития Орловской области	0030400	010	1000	1003	5050201	323	179857,7		179857,7	179857,7		179857,7
	Департамент здравоохранения и социального развития Орловской области	0030400	010	1000	1003	5050201	244	4243,3		4243,3	4243,3		4243,3
	Департамент здравоохранения и социального развития Орловской области	0030400	010	1000	1003	5050301	323	20250,9		20250,9	20250,9		20250,9
	Департамент здравоохранения и социального развития Орловской области	0030400	010	1000	1003	5050301	244	42,0		42,0	42,0		42,0
	Департамент здравоохранения и социального развития Орловской области	0030400	010	1000	1006	5050201	242	1190,0		1190,0	1190,0		1190,0
	Департамент здравоохранения и социального развития Орловской области	0030400	010	1000	1006	5050201	122	28,2		28,2	28,2		28,2
	Департамент здравоохранения и социального развития Орловской области	0030400	010	1000	1006	5050201	121	4601,0		4601,0	4601,0		4601,0
	Подпрограмма «Реализация отдельных мероприятий в области социальной защиты и социального обслуживания населения Орловской области»	*0030500*						*3479,0*	*3479,0*		*3649,0*	*3649,0*	
	Департамент здравоохранения и социального развития Орловской области	0030500	010					3479,0	3479,0		3649,0	3649,0	
	Департамент здравоохранения и социального развития Орловской области	0030500	010	1000	1003	5140100	244	844,0	844,0		885,0	885,0	
	Департамент здравоохранения и социального развития Орловской области	0030500	010	1000	1003	5140100	612	2635,0	2635,0		2764,0	2764,0	
	Подпрограмма «Обеспечение отдельных функций, связанных с содержанием иностранных граждан и лиц без гражданства, подлежащих административному выдворению или депортации»	*0030600*						*9000,0*	*9000,0*		*9000,0*	*9000,0*	
	Департамент здравоохранения и социального развития Орловской области	0030600	010					9000,0	9000,0		9000,0	9000,0	
	Департамент здравоохранения и социального развития Орловской области	0030600	010	0300	0314	2219900	242	1562,8	1562,8		1562,8	1562,8	
	Департамент здравоохранения и социального развития Орловской области	0030600	010	0300	0314	2219900	112	6,0	6,0		6,0	6,0	
	Департамент здравоохранения и социального развития Орловской области	0030600	010	0300	0314	2219900	244	3129,5	3129,5		3129,5	3129,5	
	Департамент здравоохранения и социального развития Орловской области	0030600	010	0300	0314	2219900	851	20,0	20,0		20,0	20,0	
	Департамент здравоохранения и социального развития Орловской области	0030600	010	0300	0314	2219900	111	4281,7	4281,7		4281,7	4281,7	
	Подпрограмма «Реализация дополнительных гарантий прав детей-сирот и детей, оставшихся без попечения родителей, а также лиц из их числа»	*0030700*						*237660,8*	*221724,8*	*15936,0*	*244556,6*	*228986,9*	*15569,7*
	Департамент здравоохранения и социального развития Орловской области	0030700	010					412,4	412,4		457,8	457,8	
	Департамент здравоохранения и социального развития Орловской области	0030700	010	1000	1003	6730100	321	405,6	405,6		450,2	450,2	
	Департамент здравоохранения и социального развития Орловской области	0030700	010	1000	1003	6730100	244	6,8	6,8		7,6	7,6	
	Департамент образования, молодежной политики и спорта Орловской области	0030700	011					237248,4	221312,4	15936,0	244098,8	228529,1	15569,7
	Департамент образования, молодежной политики и спорта Орловской области	0030700	011	1000	1004	5050502	530	3892,8		3892,8	4160,4		4160,4
	Департамент образования, молодежной политики и спорта Орловской области	0030700	011	1000	1004	5052104	530	84383,7	84383,7		85017,6	85017,6	

Продолжение на 60-й стр.

Продолжение. Начало на 2-й стр.

	Департамент образования, молодежной политики и спорта Орловской области	0030700	011	1000	1004	5052104	530	12043,2		12043,2	11409,3		11409,3
	Департамент образования, молодежной политики и спорта Орловской области	0030700	011	1000	1004	6730202	530	3770,9	3770,9		3770,9	3770,9	
	Департамент образования, молодежной политики и спорта Орловской области	0030700	011	1000	1004	6730203	530	2773,0	2773,0		2773,0	2773,0	
	Департамент образования, молодежной политики и спорта Орловской области	0030700	011	1000	1004	6730300	530	127234,8	127234,8		133817,6	133817,6	
	Департамент образования, молодежной политики и спорта Орловской области	0030700	011	1000	1004	6730400	530	650,0	650,0		650,0	650,0	
	Департамент образования, молодежной политики и спорта Орловской области	0030700	011	1000	1004	6740000	530	2500,0	2500,0		2500,0	2500,0	
	Долгосрочная областная целевая программа «Социальная поддержка инвалидов (доступная среда) на 2012-2014 годы»	*0030800*						*4465,0*	*4465,0*				
	Департамент здравоохранения и социального развития Орловской области	0030800	010					3250,0	3250,0				
	Департамент здравоохранения и социального развития Орловской области	0030800	010	0900	0909	5220100	612	3250,0	3250,0				
	Департамент образования, молодежной политики и спорта Орловской области	0030800	011					20,0	20,0				
	Департамент образования, молодежной политики и спорта Орловской области	0030800	011	0700	0709	5220100	244	20,0	20,0				
	Управление труда и занятости Орловской области	0030800	018					600,0	600,0				
	Управление труда и занятости Орловской области	0030800	018	0100	0113	5220100	323	100,0	100,0				
	Управление труда и занятости Орловской области	0030800	018	0100	0113	5220100	244	500,0	500,0				
	Управление культуры и архивного дела Орловской области	0030800	801					595,0	595,0				
	Управление культуры и архивного дела Орловской области	0030800	801	0800	0801	5220100	242	580,0	580,0				
	Управление культуры и архивного дела Орловской области	0030800	801	0800	0801	5220100	612	15,0	15,0				
4	**Государственная программа Орловской области «Образование в Орловской области (2013-2015 годы)»**	**0040000**						**4997007,8**	**4947852,3**	**49155,5**	**5002479,4**	**4988226,4**	**14253,0**
	Долгосрочная областная целевая программа «Развитие образования в Орловской области на 2011-2015 годы»	*0040100*						*7270,0*	*7270,0*		*7270,0*	*7270,0*	
	Департамент образования, молодежной политики и спорта Орловской области	0040100	011					7270,0	7270,0		7270,0	7270,0	
	Департамент образования, молодежной политики и спорта Орловской области	0040100	011	0700	0709	5223300	242	1346,0	1346,0		1346,0	1346,0	
	Департамент образования, молодежной политики и спорта Орловской области	0040100	011	0700	0709	5223300	244	386,0	386,0		386,0	386,0	
	Департамент образования, молодежной политики и спорта Орловской области	0040100	011	0700	0709	5223300	612	5525,0	5525,0		5525,0	5525,0	
	Департамент образования, молодежной политики и спорта Орловской области	0040100	011	0700	0709	5223300	111	13,0	13,0		13,0	13,0	
	Долгосрочная областная целевая программа «Развитие профессионального образования в Орловской области на 2012-2016 годы»	*0040400*						*1900,0*	*1900,0*		*350,0*	*350,0*	
	Департамент образования, молодежной политики и спорта Орловской области	0040400	011					1900,0	1900,0		350,0	350,0	
	Департамент образования, молодежной политики и спорта Орловской области	0040400	011	0700	0709	5225000	612	1900,0	1900,0		350,0	350,0	
	Долгосрочная областная целевая программа «Оздоровление и отдых детей в Орловской области на 2012-2016 годы»	*0040500*						*2500,0*	*2500,0*		*3570,0*	*3570,0*	
	Департамент образования, молодежной политики и спорта Орловской области	0040500	011					2500,0	2500,0		3570,0	3570,0	
	Департамент образования, молодежной политики и спорта Орловской области	0040500	011	0700	0709	5225700	612	2500,0	2500,0		3570,0	3570,0	
	Долгосрочная областная целевая программа «Ипотечное кредитование молодых учителей на 2012–2016 годы»	*0040800*						*29716,3*	*16463,3*	*13253,0*	*29716,3*	*16463,3*	*13253,0*
	Департамент образования, молодежной политики и спорта Орловской области	0040800	011					29716,3	16463,3	13253,0	29716,3	16463,3	13253,0
	Департамент образования, молодежной политики и спорта Орловской области	0040800	011	0700	0709	4362400	322	13253,0		13253,0	13253,0		13253,0
	Департамент образования, молодежной политики и спорта Орловской области	0040800	011	0700	0709	5224000	322	16463,3	16463,3		16463,3	16463,3	
	Подпрограмма «Реализация мероприятий приоритетного национального проекта «Образование»	*0041000*						*80744,9*	*79744,9*	*1000,0*	*80769,7*	*79769,7*	*1000,0*
	Департамент образования, молодежной политики и спорта Орловской области	0041000	011					80744,9	79744,9	1000,0	80769,7	79769,7	1000,0
	Департамент образования, молодежной политики и спорта Орловской области	0041000	011	0700	0702	5200900	530	49279,3	49279,3		49279,3	49279,3	
	Департамент образования, молодежной политики и спорта Орловской области	0041000	011	0700	0702	5200900	611	210,5	210,5		210,5	210,5	
	Департамент образования, молодежной политики и спорта Орловской области	0041000	011	0700	0702	5200900	111	2064,0	2064,0		2064,0	2064,0	
	Департамент образования, молодежной политики и спорта Орловской области	0041000	011	0700	0702	5201100	350	1850,0	1850,0		1850,0	1850,0	
	Департамент образования, молодежной политики и спорта Орловской области	0041000	011	0700	0702	5201100	350	1000,0		1000,0	1000,0		1000,0
	Департамент образования, молодежной политики и спорта Орловской области	0041000	011	0700	0709	4360400	340	25448,9	25448,9		25448,9	25448,9	
	Департамент образования, молодежной политики и спорта Орловской области	0041000	011	0700	0709	4360400	612	892,2	892,2		917,0	917,0	
	Подпрограмма «Развитие системы общего образования»	*0041100*						*3768921,3*	*3768921,3*		*3787115,6*	*3787115,6*	
	Департамент образования, молодежной политики и спорта Орловской области	0041100	011					3768921,3	3768921,3		3787115,6	3787115,6	
	Департамент образования, молодежной политики и спорта Орловской области	0041100	011	0700	0702	4215901	112	33,6	33,6		33,6	33,6	
	Департамент образования, молодежной политики и спорта Орловской области	0041100	011	0700	0702	4215901	612	35,3	35,3		37,0	37,0	
	Департамент образования, молодежной политики и спорта Орловской области	0041100	011	0700	0702	4219900	242	367,8	367,8		385,8	385,8	
	Департамент образования, молодежной политики и спорта Орловской области	0041100	011	0700	0702	4219900	112	0,6	0,6		0,6	0,6	
	Департамент образования, молодежной политики и спорта Орловской области	0041100	011	0700	0702	4219900	244	275,7	275,7		289,2	289,2	
	Департамент образования, молодежной политики и спорта Орловской области	0041100	011	0700	0702	4219900	612	580,7	580,7		609,1	609,1	
	Департамент образования, молодежной политики и спорта Орловской области	0041100	011	0700	0702	4219900	611	11347,6	11347,6		11518,5	11518,5	
	Департамент образования, молодежной политики и спорта Орловской области	0041100	011	0700	0702	4219900	852	9,5	9,5		10,0	10,0	
	Департамент образования, молодежной политики и спорта Орловской области	0041100	011	0700	0702	4219900	111	8645,1	8645,1		8645,1	8645,1	

	Департамент образования, молодежной политики и спорта Орловской области	0041100	011	0700	0702	4225901	112	752,4	752,4		752,4	752,4	
	Департамент образования, молодежной политики и спорта Орловской области	0041100	011	0700	0702	4229900	242	918,0	918,0		963,0	963,0	
	Департамент образования, молодежной политики и спорта Орловской области	0041100	011	0700	0702	4229900	112	97,1	97,1		100,5	100,5	
	Департамент образования, молодежной политики и спорта Орловской области	0041100	011	0700	0702	4229900	244	140183,7	140183,7		149754,8	149754,8	
	Департамент образования, молодежной политики и спорта Орловской области	0041100	011	0700	0702	4229900	851	1309,1	1309,1		4885,0	4885,0	
	Департамент образования, молодежной политики и спорта Орловской области	0041100	011	0700	0702	4229900	852	153,0	153,0		160,5	160,5	
	Департамент образования, молодежной политики и спорта Орловской области	0041100	011	0700	0702	4229900	111	216507,6	216507,6		216507,6	216507,6	
	Департамент образования, молодежной политики и спорта Орловской области	0041100	011	0700	0702	4245901	112	127,5	127,5		133,7	133,7	
	Департамент образования, молодежной политики и спорта Орловской области	0041100	011	0700	0702	4249900	242	329,7	329,7		345,9	345,9	
	Департамент образования, молодежной политики и спорта Орловской области	0041100	011	0700	0702	4249900	112	14,9	14,9		15,6	15,6	
	Департамент образования, молодежной политики и спорта Орловской области	0041100	011	0700	0702	4249900	244	34428,7	34428,7		38640,5	38640,5	
	Департамент образования, молодежной политики и спорта Орловской области	0041100	011	0700	0702	4249900	852	44,0	44,0		49,7	49,7	
	Департамент образования, молодежной политики и спорта Орловской области	0041100	011	0700	0702	4249900	111	42832,3	42832,3		42832,3	42832,3	
	Департамент образования, молодежной политики и спорта Орловской области	0041100	011	0700	0702	5210204	530	3152029,1	3152029,1		3152029,1	3152029,1	
	Департамент образования, молодежной политики и спорта Орловской области	0041100	011	0700	0702	6700000	521	143192,1	143192,1		143192,1	143192,1	
	Департамент образования, молодежной политики и спорта Орловской области	0041100	011	0700	0709	4360100	630	14706,2	14706,2		15224,0	15224,0	
	Подпрограмма «Развитие системы воспитания и дополнительного образования детей и молодежи»	*0041200*						*40822,5*	*40822,5*		*40948,1*	*40948,1*	
	Департамент образования, молодежной политики и спорта Орловской области	0041200	011					40822,5	40822,5		40948,1	40948,1	
	Департамент образования, молодежной политики и спорта Орловской области	0041200	011	0700	0702	4235901	612	198,0	198,0		198,0	198,0	
	Департамент образования, молодежной политики и спорта Орловской области	0041200	011	0700	0702	4239900	612	810,0	810,0		810,0	810,0	
	Департамент образования, молодежной политики и спорта Орловской области	0041200	011	0700	0702	4239900	611	39814,5	39814,5		39940,1	39940,1	
	Подпрограмма «Развитие системы профессионального образования, в том числе дополнительного профессионального образования»	*0041300*						*688360,4*	*688360,4*		*703359,6*	*703359,6*	
	Департамент образования, молодежной политики и спорта Орловской области	0041300	011					688360,4	688360,4		703359,6	703359,6	
	Департамент образования, молодежной политики и спорта Орловской области	0041300	011	0700	0703	4255901	612	281,5	281,5		295,3	295,3	
	Департамент образования, молодежной политики и спорта Орловской области	0041300	011	0700	0703	4259900	612	12867,2	12867,2		12867,2	12867,2	
	Департамент образования, молодежной политики и спорта Орловской области	0041300	011	0700	0703	4259900	611	118002,8	118002,8		121254,5	121254,5	
	Департамент образования, молодежной политики и спорта Орловской области	0041300	011	0700	0704	4275901	612	1257,4	1257,4		1319,0	1319,0	
	Департамент образования, молодежной политики и спорта Орловской области	0041300	011	0700	0704	4279900	612	18087,5	18087,5		18087,5	18087,5	
	Департамент образования, молодежной политики и спорта Орловской области	0041300	011	0700	0704	4279900	611	503259,7	503259,7		514321,5	514321,5	
	Департамент образования, молодежной политики и спорта Орловской области	0041300	011	0700	0705	4280800	612	444,0	444,0		495,8	495,8	
	Департамент образования, молодежной политики и спорта Орловской области	0041300	011	0700	0705	4280800	611	5180,6	5180,6		5243,1	5243,1	
	Департамент образования, молодежной политики и спорта Орловской области	0041300	011	0700	0705	4285901	612	139,9	139,9		156,2	156,2	
	Департамент образования, молодежной политики и спорта Орловской области	0041300	011	0700	0705	4289900	612	1307,0	1307,0		1459,4	1459,4	
	Департамент образования, молодежной политики и спорта Орловской области	0041300	011	0700	0705	4289900	611	27532,8	27532,8		27860,1	27860,1	
	Подпрограмма «Развитие системы дополнительного дистанционного образования»	*0041400*						*5779,7*	*5779,7*		*6199,9*	*6199,9*	
	Департамент образования, молодежной политики и спорта Орловской области	0041400	011					5779,7	5779,7		6199,9	6199,9	
	Департамент образования, молодежной политики и спорта Орловской области	0041400	011	0700	0705	4289900	611	674,8	674,8		674,8	674,8	
	Департамент образования, молодежной политики и спорта Орловской области	0041400	011	0700	0709	4361400	611	5104,9	5104,9		5525,1	5525,1	
	Подпрограмма «Развитие системы отдыха и оздоровления детей и подростков»	*0041500*						*116325,6*	*81423,1*	*34902,5*	*83314,8*	*83314,8*	
	Департамент здравоохранения и социального развития Орловской области	0041500	010					34902,5		34902,5			
	Департамент здравоохранения и социального развития Орловской области	0041500	010	0700	0707	4320200	323	33627,8		33627,8			
	Департамент здравоохранения и социального развития Орловской области	0041500	010	0700	0707	4320200	612	1274,7		1274,7			
	Департамент образования, молодежной политики и спорта Орловской области	0041500	011					81423,1	81423,1		83314,8	83314,8	
	Департамент образования, молодежной политики и спорта Орловской области	0041500	011	0700	0707	4320100	323	4003,2	4003,2		4199,3	4199,3	
	Департамент образования, молодежной политики и спорта Орловской области	0041500	011	0700	0707	4320100	611	40767,2	40767,2		41817,9	41817,9	
	Департамент образования, молодежной политики и спорта Орловской области	0041500	011	0700	0707	4320100	521	3652,2	3652,2		3842,1	3842,1	
	Департамент образования, молодежной политики и спорта Орловской области	0041500	011	0700	0707	4325901	612	9,0	9,0		9,0	9,0	
	Департамент образования, молодежной политики и спорта Орловской области	0041500	011	0700	0707	4329900	612	1283,0	1283,0		1283,0	1283,0	
	Департамент образования, молодежной политики и спорта Орловской области	0041500	011	0700	0707	4329900	611	31708,5	31708,5		32163,5	32163,5	
	Подпрограмма «Организация психолого-медико-социального сопровождения обучающихся (воспитанников)»	*0041600*						*6686,4*	*6686,4*		*6863,5*	*6863,5*	
	Департамент образования, молодежной политики и спорта Орловской области	0041600	011					6686,4	6686,4		6863,5	6863,5	
	Департамент образования, молодежной политики и спорта Орловской области	0041600	011	0700	0709	4359900	612	238,7	238,7		266,5	266,5	
	Департамент образования, молодежной политики и спорта Орловской области	0041600	011	0700	0709	4359900	611	6447,7	6447,7		6597,0	6597,0	
	Подпрограмма «Организация оценки качества образования, аттестации работников учреждений образования, повышения квалификации педагогических работников»	*0041700*						*51040,4*	*51040,4*		*53078,2*	*53078,2*	

	Департамент образования, молодежной политики и спорта Орловской области	0041700	011					51040,4	51040,4		53078,2	53078,2	
	Департамент образования, молодежной политики и спорта Орловской области	0041700	011	0700	0705	4299900	611	9593,6	9593,6		9593,6	9593,6	
	Департамент образования, молодежной политики и спорта Орловской области	0041700	011	0700	0709	4355901	612	26,6	26,6		29,7	29,7	
	Департамент образования, молодежной политики и спорта Орловской области	0041700	011	0700	0709	4359900	242	237,3	237,3		248,9	248,9	
	Департамент образования, молодежной политики и спорта Орловской области	0041700	011	0700	0709	4359900	112	390,9	390,9		410,1	410,1	
	Департамент образования, молодежной политики и спорта Орловской области	0041700	011	0700	0709	4359900	244	20382,0	20382,0		21435,2	21435,2	
	Департамент образования, молодежной политики и спорта Орловской области	0041700	011	0700	0709	4359900	612	177,6	177,6		198,3	198,3	
	Департамент образования, молодежной политики и спорта Орловской области	0041700	011	0700	0709	4359900	611	7910,1	7910,1		8832,4	8832,4	
	Департамент образования, молодежной политики и спорта Орловской области	0041700	011	0700	0709	4359900	852	157,8	157,8		165,5	165,5	
	Департамент образования, молодежной политики и спорта Орловской области	0041700	011	0700	0709	4359900	111	9626,8	9626,8		9626,8	9626,8	
	Департамент образования, молодежной политики и спорта Орловской области	0041700	011	0700	0709	4365000	244	2537,7	2537,7		2537,7	2537,7	
	Подпрограмма «Социальная поддержка работников и учащихся (воспитанников) образовательных учреждений»	*0041800*						*196940,3*	*196940,3*		*199923,7*	*199923,7*	
	Департамент образования, молодежной политики и спорта Орловской области	0041800	011					196940,3	196940,3		199923,7	199923,7	
	Департамент образования, молодежной политики и спорта Орловской области	0041800	011	0700	0702	4215902	112	171,5	171,5		179,9	179,9	
	Департамент образования, молодежной политики и спорта Орловской области	0041800	011	0700	0702	4215902	612	121,4	121,4		127,3	127,3	
	Департамент образования, молодежной политики и спорта Орловской области	0041800	011	0700	0702	4225902	112	1981,1	1981,1		2078,2	2078,2	
	Департамент образования, молодежной политики и спорта Орловской области	0041800	011	0700	0702	4229900	321	544,1	544,1		570,8	570,8	
	Департамент образования, молодежной политики и спорта Орловской области	0041800	011	0700	0702	4229900	244	21991,4	21991,4		23094,3	23094,3	
	Департамент образования, молодежной политики и спорта Орловской области	0041800	011	0700	0702	4245902	112	250,2	250,2		262,5	262,5	
	Департамент образования, молодежной политики и спорта Орловской области	0041800	011	0700	0702	4249900	321	238,6	238,6		269,6	269,6	
	Департамент образования, молодежной политики и спорта Орловской области	0041800	011	0700	0702	4249900	244	4513,7	4513,7		4771,8	4771,8	
	Департамент образования, молодежной политики и спорта Орловской области	0041800	011	0700	0703	4255902	612	1622,1	1622,1		1701,6	1701,6	
	Департамент образования, молодежной политики и спорта Орловской области	0041800	011	0700	0703	6730201	321	4381,0	4381,0		4516,4	4516,4	
	Департамент образования, молодежной политики и спорта Орловской области	0041800	011	0700	0703	6730201	612	6457,9	6457,9		6457,9	6457,9	
	Департамент образования, молодежной политики и спорта Орловской области	0041800	011	0700	0704	4275902	612	1323,5	1323,5		1388,4	1388,4	
	Департамент образования, молодежной политики и спорта Орловской области	0041800	011	0700	0704	6730201	321	33831,0	33831,0		34979,5	34979,5	
	Департамент образования, молодежной политики и спорта Орловской области	0041800	011	0700	0704	6730201	612	24718,6	24718,6		24718,6	24718,6	
	Департамент образования, молодежной политики и спорта Орловской области	0041800	011	0700	0709	4355903	321	454,9	454,9		467,6	467,6	
	Департамент образования, молодежной политики и спорта Орловской области	0041800	011	0700	0709	4360100	630	3890,9	3890,9		3890,9	3890,9	
	Департамент образования, молодежной политики и спорта Орловской области	0041800	011	1000	1003	5215902	530	54318,2	54318,2		54318,2	54318,2	
	Департамент образования, молодежной политики и спорта Орловской области	0041800	011	1000	1004	5201000	530	36130,2	36130,2		36130,2	36130,2	
5	**Государственная программа Орловской области «Физическая культура и спорт в Орловской области на 2013-2016 годы»**	**0050000**						**240747,0**	**238782,0**	**1965,0**	**236681,5**	**234716,5**	**1965,0**
	Долгосрочная областная целевая программа «Развитие физической культуры и спорта в Орловской области на 2012-2016 годы»	*0050100*						*13300,0*	*13300,0*		*13300,0*	*13300,0*	
	Департамент образования, молодежной политики и спорта Орловской области	0050100	011					13300,0	13300,0		13300,0	13300,0	
	Департамент образования, молодежной политики и спорта Орловской области	0050100	011	1100	1102	5222600	612	2680,0	2680,0		2680,0	2680,0	
	Департамент образования, молодежной политики и спорта Орловской области	0050100	011	1100	1103	5222600	330	700,0	700,0		700,0	700,0	
	Департамент образования, молодежной политики и спорта Орловской области	0050100	011	1100	1103	5222600	612	9920,0	9920,0		9920,0	9920,0	
	Подпрограмма «Развитие профессионального спорта и спорта высших достижений»	*0050300*						*56080,3*	*54883,3*	*1197,0*	*56360,7*	*55163,7*	*1197,0*
	Департамент образования, молодежной политики и спорта Орловской области	0050300	011					56080,3	54883,3	1197,0	56360,7	55163,7	1197,0
	Департамент образования, молодежной политики и спорта Орловской области	0050300	011	1100	1103	4829900	621	35383,8	35383,8		35438,5	35438,5	
	Департамент образования, молодежной политики и спорта Орловской области	0050300	011	1100	1103	4829900	612	282,8	282,8		430,8	430,8	
	Департамент образования, молодежной политики и спорта Орловской области	0050300	011	1100	1103	4829900	611	18594,2	18594,2		18971,9	18971,9	
	Департамент образования, молодежной политики и спорта Орловской области	0050300	011	1100	1103	4870200	612	1197,0		1197,0	1197,0		1197,0
	Департамент образования, молодежной политики и спорта Орловской области	0050300	011	1100	1103	4871000	360	622,5	622,5		322,5	322,5	
	Подпрограмма «Развитие учреждений физической культуры и спорта»	*0050400*						*24460,9*	*24460,9*		*26072,8*	*26072,8*	
	Департамент образования, молодежной политики и спорта Орловской области	0050400	011					24460,9	24460,9		26072,8	26072,8	
	Департамент образования, молодежной политики и спорта Орловской области	0050400	011	1100	1102	4829900	621	24460,9	24460,9		26072,8	26072,8	
	Подпрограмма «Развитие образовательных учреждений спортивной направленности»	*0050500*						*137305,8*	*136537,8*	*768,0*	*140948,0*	*140180,0*	*768,0*
	Департамент образования, молодежной политики и спорта Орловской области	0050500	011					137305,8	136537,8	768,0	140948,0	140180,0	768,0
	Департамент образования, молодежной политики и спорта Орловской области	0050500	011	0700	0702	4235901	612	249,1	249,1		261,3	261,3	
	Департамент образования, молодежной политики и спорта Орловской области	0050500	011	0700	0702	4239900	612	1620,3	1620,3		2789,1	2789,1	
	Департамент образования, молодежной политики и спорта Орловской области	0050500	011	0700	0702	4239900	611	74396,1	74396,1		75339,0	75339,0	
	Департамент образования, молодежной политики и спорта Орловской области	0050500	011	0700	0704	4275901	612	89,6	89,6		93,9	93,9	
	Департамент образования, молодежной политики и спорта Орловской области	0050500	011	0700	0704	4279900	612	3803,0	3803,0		4360,7	4360,7	
	Департамент образования, молодежной политики и спорта Орловской области	0050500	011	0700	0704	4279900	611	56310,2	56310,2		57263,0	57263,0	

	Департамент образования, молодежной политики и спорта Орловской области	0050500	011	0700	0704	6730201	321	69,5	69,5		73,0	73,0	
	Департамент образования, молодежной политики и спорта Орловской области	0050500	011	1100	1103	4870200	612	768,0		768,0	768,0		768,0
	Реконструкция здания Орловского спортивного техникума, расположенного по адресу: г. Орёл, ул. Матросова, 5	*0050600*						*9600,0*	*9600,0*				
	Департамент строительства, транспорта и жилищно-коммунального хозяйства Орловской области	0050600	007					9600,0	9600,0				
	Департамент строительства, транспорта и жилищно-коммунального хозяйства Орловской области	0050600	007	0700	0709	1005802	411	9600,0	9600,0				
6	**Государственная программа Орловской области «Молодежь Орловщины на 2013-2020 годы»**	**0060000**						**100805,0**	**79714,4**	**21090,6**	**101954,3**	**80863,7**	**21090,6**
	Подпрограмма «Нравственное, патриотическое воспитание и подготовка граждан к военной службе на 2013-2020 годы»	*0060100*						*7141,4*	*7141,4*		*7669,4*	*7669,4*	
	Департамент здравоохранения и социального развития Орловской области	0060100	010					4790,4	4790,4		5318,4	5318,4	
	Департамент здравоохранения и социального развития Орловской области	0060100	010	0900	0909	5221400	612	4790,4	4790,4		5318,4	5318,4	
	Департамент образования, молодежной политики и спорта Орловской области	0060100	011					2116,0	2116,0		2116,0	2116,0	
	Департамент образования, молодежной политики и спорта Орловской области	0060100	011	0700	0709	5221400	612	2116,0	2116,0		2116,0	2116,0	
	Управление культуры и архивного дела Орловской области	0060100	801					235,0	235,0		235,0	235,0	
	Управление культуры и архивного дела Орловской области	0060100	801	0800	0801	5221400	612	235,0	235,0		235,0	235,0	
	Подпрограмма «Комплексные меры противодействия злоупотреблению наркотиками и их незаконному обороту на 2013-2020 годы»	*0060200*						*2809,0*	*2809,0*		*3139,0*	*3139,0*	
	Департамент здравоохранения и социального развития Орловской области	0060200	010					400,0	400,0		400,0	400,0	
	Департамент здравоохранения и социального развития Орловской области	0060200	010	0900	0909	5221800	612	400,0	400,0		400,0	400,0	
	Департамент образования, молодежной политики и спорта Орловской области	0060200	011					2309,0	2309,0		2639,0	2639,0	
	Департамент образования, молодежной политики и спорта Орловской области	0060200	011	0700	0709	5221800	612	2309,0	2309,0		2639,0	2639,0	
	Управление культуры и архивного дела Орловской области	0060200	801					100,0	100,0		100,0	100,0	
	Управление культуры и архивного дела Орловской области	0060200	801	0800	0801	5221800	612	100,0	100,0		100,0	100,0	
	Подпрограмма «Орловщина молодая на 2013-2020 годы»	*0060300*						*23768,2*	*23768,2*		*24364,5*	*24364,5*	
	Департамент образования, молодежной политики и спорта Орловской области	0060300	011					23768,2	23768,2		24364,5	24364,5	
	Департамент образования, молодежной политики и спорта Орловской области	0060300	011	0700	0707	4319900	612	980,0	980,0		980,0	980,0	
	Департамент образования, молодежной политики и спорта Орловской области	0060300	011	0700	0707	4319900	611	20432,2	20432,2		21028,5	21028,5	
	Департамент образования, молодежной политики и спорта Орловской области	0060300	011	0700	0707	5221500	612	2356,0	2356,0		2356,0	2356,0	
	Долгосрочная областная целевая программа «Обеспечение жильем молодых семей на 2011-2015 годы»	0060400						67086,4	45995,8	21090,6	66781,4	45690,8	21090,6
	Департамент образования, молодежной политики и спорта Орловской области	0060400	011					67086,4	45995,8	21090,6	66781,4	45690,8	21090,6
	Департамент образования, молодежной политики и спорта Орловской области	0060400	011	1000	1003	1008820	521	45995,8	45995,8		45690,8	45690,8	
	Департамент образования, молодежной политики и спорта Орловской области	0060400	011	1000	1003	1008820	521	21090,6		21090,6	21090,6		21090,6
7	**Государственная программа Орловской области «Содействие занятости населения Орловской области до 2017 года»**	**0070000**						**256436,3**	**31967,2**	**224469,1**	**257864,7**	**32706,8**	**225157,9**
	Долгосрочная областная целевая программа «Содействие занятости населения Орловской области до 2017 года»	*0070100*						*256436,3*	*31967,2*	*224469,1*	*257864,7*	*32706,8*	*225157,9*
	Управление труда и занятости Орловской области	0070100	018					256436,3	31967,2	224469,1	257864,7	32706,8	225157,9
	Управление труда и занятости Орловской области	0070100	018	0400	0401	4299900	621	5059,4	5059,4		5297,6	5297,6	
	Управление труда и занятости Орловской области	0070100	018	0400	0401	6780000	321	7497,6	7497,6		7521,4	7521,4	
	Управление труда и занятости Орловской области	0070100	018	0400	0401	6780000	323	7712,5	7712,5		8081,4	8081,4	
	Управление труда и занятости Орловской области	0070100	018	0400	0401	6780000	244	1356,8	1356,8		1423,8	1423,8	
	Управление труда и занятости Орловской области	0070100	018	0400	0401	6780000	810	10340,9	10340,9		10382,6	10382,6	
	Управление труда и занятости Орловской области	0070100	018	1000	1003	5100200	570	25255,0		25255,0	27513,0		27513,0
	Управление труда и занятости Орловской области	0070100	018	1000	1003	5100200	321	190018,0		190018,0	188410,9		188410,9
	Управление труда и занятости Орловской области	0070100	018	1000	1003	5100200	323	993,4		993,4	990,5		990,5
	Управление труда и занятости Орловской области	0070100	018	1000	1003	5100200	340	8202,7		8202,7	8243,5		8243,5
8	**Государственная программа Орловской области «Развитие предпринимательства и деловой активности в Орловской области»**	**0080000**						**146415,0**	**57375,0**	**89040,0**	**146575,0**	**57375,0**	**89200,0**
	Подпрограмма «Развитие инвестиционной деятельности в Орловской области на период до 2020 года»	*0080100*						*33375,0*	*33375,0*		*33375,0*	*33375,0*	
	Департамент экономики Орловской области	0080100	005					33375,0	33375,0		33375,0	33375,0	
	Департамент экономики Орловской области	0080100	005	0400	0412	5220900	244	8375,0	8375,0		8375,0	8375,0	
	Департамент экономики Орловской области	0080100	005	0400	0412	5220900	810	25000,0	25000,0		25000,0	25000,0	
	Долгосрочная областная целевая программа «Развитие и поддержка малого и среднего предпринимательства в Орловской области на 2012-2020 годы»	*0080200*						*113040,0*	*24000,0*	*89040,0*	*113200,0*	*24000,0*	*89200,0*
	Департамент экономики Орловской области	0080200	005					113040,0	24000,0	89040,0	113200,0	24000,0	89200,0
	Департамент экономики Орловской области	0080200	005	0400	0412	3450100	630	2000,0		2000,0			
	Департамент экономики Орловской области	0080200	005	0400	0412	3450100	810	86440,0		86440,0	88600,0		88600,0
	Департамент экономики Орловской области	0080200	005	0400	0412	3450100	521	600,0		600,0	600,0		600,0
	Департамент экономики Орловской области	0080200	005	0400	0412	5225100	630	2240,0	2240,0		1700,0	1700,0	
	Департамент экономики Орловской области	0080200	005	0400	0412	5225100	810	21610,0	21610,0		22150,0	22150,0	
	Департамент экономики Орловской области	0080200	005	0400	0412	5225100	521	150,0	150,0		150,0	150,0	
9	**Государственная программа Орловской области «Подготовка и проведение празднования 450-летия основания города Орла (2012-2016 годы)»**	**0090000**						**2345410,0**	**597150,0**	**1748260,0**	**1532135,0**	**681175,0**	**850960,0**
	Подпрограмма «Подготовка и проведение культурных мероприятий и комплексное развитие объектов культуры»	*0090100*						*353790,0*	*101240,0*	*252550,0*	*39015,0*	*18315,0*	*20700,0*

Продолжение на 62-й стр.

Продолжение. Начало на 2-й стр.

	Департамент строительства, транспорта и жилищно-коммунального хозяйства Орловской области	0090100	007					347955,0	95405,0	252550,0	34500,0	13800,0	20700,0
	Департамент строительства, транспорта и жилищно-коммунального хозяйства Орловской области	0090100	007	0800	0801	1020101	411	33660,0		33660,0	20700,0		20700,0
	Департамент строительства, транспорта и жилищно-коммунального хозяйства Орловской области	0090100	007	0800	0801	1020102	522	218890,0		218890,0			
	Департамент строительства, транспорта и жилищно-коммунального хозяйства Орловской области	0090100	007	0800	0801	5524101	411	22440,0	22440,0		13800,0	13800,0	
	Департамент строительства, транспорта и жилищно-коммунального хозяйства Орловской области	0090100	007	0800	0801	5524101	522	72965,0	72965,0				
	Управление культуры и архивного дела Орловской области	0090100	801					5835,0	5835,0		4515,0	4515,0	
	Управление культуры и архивного дела Орловской области	0090100	801	0800	0801	5224101	612	3360,0	3360,0		2690,0	2690,0	
	Управление культуры и архивного дела Орловской области	0090100	801	0800	0801	5224101	521	2475,0	2475,0		1825,0	1825,0	
	Подпрограмма «Улучшение материально-технической базы учреждений здравоохранения в рамках мероприятий, связанных с подготовкой и проведением празднования 450-летия основания города Орла»	*0090200*						*652000,0*	*266000,0*	*386000,0*	*627100,0*	*525100,0*	*102000,0*
	Департамент строительства, транспорта и жилищно-коммунального хозяйства Орловской области	0090200	007					252000,0	166000,0	86000,0	268000,0	166000,0	102000,0
	Департамент строительства, транспорта и жилищно-коммунального хозяйства Орловской области	0090200	007	0900	0909	1020101	411	86000,0		86000,0	102000,0		102000,0
	Департамент строительства, транспорта и жилищно-коммунального хозяйства Орловской области	0090200	007	0900	0909	5524102	411	166000,0	166000,0		166000,0	166000,0	
	Департамент здравоохранения и социального развития Орловской области	0090200	010					400000,0	100000,0	300000,0	359100,0	359100,0	
	Департамент здравоохранения и социального развития Орловской области	0090200	010	0900	0909	1020101	413	300000,0		300000,0			
	Департамент здравоохранения и социального развития Орловской области	0090200	010	0900	0909	5524102	413	100000,0	100000,0		359100,0	359100,0	
	Подпрограмма «Строительство, реконструкция и модернизация объектов образования»	*0090300*						*588720,0*	*77470,0*	*511250,0*	*463520,0*	*52630,0*	*410890,0*
	Департамент строительства, транспорта и жилищно-коммунального хозяйства Орловской области	0090300	007					588720,0	77470,0	511250,0	463520,0	52630,0	410890,0
	Департамент строительства, транспорта и жилищно-коммунального хозяйства Орловской области	0090300	007	0700	0702	1020102	522	497750,0		497750,0	410890,0		410890,0
	Департамент строительства, транспорта и жилищно-коммунального хозяйства Орловской области	0090300	007	0700	0709	1020101	411	13500,0		13500,0			
	Департамент строительства, транспорта и жилищно-коммунального хозяйства Орловской области	0090300	007	0700	0709	5524103	411	9600,0	9600,0				
	Департамент строительства, транспорта и жилищно-коммунального хозяйства Орловской области	0090300	007	0700	0709	5524103	522	67870,0	67870,0		52630,0	52630,0	
	Подпрограмма «Строительство и реконструкция спортивных сооружений»	*0090400*						*164700,0*	*55200,0*	*109500,0*			
	Департамент строительства, транспорта и жилищно-коммунального хозяйства Орловской области	0090400	007					164700,0	55200,0	109500,0			
	Департамент строительства, транспорта и жилищно-коммунального хозяйства Орловской области	0090400	007	1100	1102	1005802	411	109500,0		109500,0			
	Департамент строительства, транспорта и жилищно-коммунального хозяйства Орловской области	0090400	007	1100	1102	5524104	411	55200,0	55200,0				
	Подпрограмма «Мероприятия в области благоустройства, жилищно-коммунального хозяйства и дорожного строительства, связанные с подготовкой и проведением празднования 450-летия основания города Орла»	*0090500*						*586200,0*	*97240,0*	*488960,0*	*402500,0*	*85130,0*	*317370,0*
	Департамент строительства, транспорта и жилищно-коммунального хозяйства Орловской области	0090500	007					586200,0	97240,0	488960,0	402500,0	85130,0	317370,0
	Департамент строительства, транспорта и жилищно-коммунального хозяйства Орловской области	0090500	007	0400	0409	1810399	522	229760,0		229760,0	176970,0		176970,0
	Департамент строительства, транспорта и жилищно-коммунального хозяйства Орловской области	0090500	007	0400	0409	5524105	522	12820,0	12820,0		13850,0	13850,0	
	Департамент строительства, транспорта и жилищно-коммунального хозяйства Орловской области	0090500	007	0500	0502	1020102	522	259200,0		259200,0	140400,0		140400,0
	Департамент строительства, транспорта и жилищно-коммунального хозяйства Орловской области	0090500	007	0500	0502	5524105	522	84420,0	84420,0		71280,0	71280,0	
10	**Государственная программа Орловской области «Обеспечение условий и формирование комфортной среды проживания в Орловской области»**	**0100000**						**348864,0**	**163350,0**	**185514,0**	**363805,4**	**171150,0**	**192655,4**
	Долгосрочная областная целевая программа стимулирования развития жилищного строительства на территории Орловской области «Жилище» до 2015 года	*0100100*						*143293,0*	*100350,0*	*42943,0*	*143305,4*	*100350,0*	*42955,4*
	Департамент строительства, транспорта и жилищно-коммунального хозяйства Орловской области	0100100	007					143043,0	100100,0	42943,0	143055,4	100100,0	42955,4
	Департамент строительства, транспорта и жилищно-коммунального хозяйства Орловской области	0100100	007	0400	0409	1008830	522	28000,0		28000,0	28000,0		28000,0
	Департамент строительства, транспорта и жилищно-коммунального хозяйства Орловской области	0100100	007	0500	0501	5220500	242	100,0	100,0		100,0	100,0	
	Департамент строительства, транспорта и жилищно-коммунального хозяйства Орловской области	0100100	007	0500	0501	5220500	521	100000,0	100000,0		100000,0	100000,0	
	Департамент образования, молодежной политики и спорта Орловской области	0100100	011					250,0	250,0		250,0	250,0	
	Департамент образования, молодежной политики и спорта Орловской области	0100100	011	0700	0709	5220500	612	250,0	250,0		250,0	250,0	
	Долгосрочная областная целевая программа «Преодоление последствий радиационных аварий на период до 2015 года»	*0100200*						*48000,0*	*48000,0*		*55800,0*	*55800,0*	
	Департамент строительства, транспорта и жилищно-коммунального хозяйства Орловской области	0100200	007					48000,0	48000,0		55800,0	55800,0	
	Департамент строительства, транспорта и жилищно-коммунального хозяйства Орловской области	0100200	007	0500	0502	1008600	411	28700,0	28700,0		36500,0	36500,0	

	Департамент строительства, транспорта и жилищно-коммунального хозяйства Орловской области	0100200	007	0900	0909	1008600	411	19300,0	19300,0		19300,0	19300,0	
	Долгосрочная областная целевая программа «Обеспечение муниципальных образований Орловской области чистой водой на 2012-2017 годы»	*0100300*						*5000,0*	*5000,0*		*5000,0*	*5000,0*	
	Департамент строительства, транспорта и жилищно-коммунального хозяйства Орловской области	0100300	007					5000,0	5000,0		5000,0	5000,0	
	Департамент строительства, транспорта и жилищно-коммунального хозяйства Орловской области	0100300	007	0500	0502	5524601	522	5000,0	5000,0		5000,0	5000,0	
	Подпрограмма «Развитие базы строительной индустрии и промышленности строительных материалов на территории Орловской области до 2020 года»	*0100400*						*10000,0*	*10000,0*		*10000,0*	*10000,0*	
	Департамент строительства, транспорта и жилищно-коммунального хозяйства Орловской области	0100400	007					10000,0	10000,0		10000,0	10000,0	
	Департамент строительства, транспорта и жилищно-коммунального хозяйства Орловской области	0100400	007	0500	0501	5225200	241	10000,0	10000,0		10000,0	10000,0	
	Подпрограмма «Капитальный ремонт многоквартирных жилых домов на территории Орловской области»	0100500						142571,0		142571,0	149700,0		149700,0
	Департамент строительства, транспорта и жилищно-коммунального хозяйства Орловской области	0100500	007					142571,0		142571,0	149700,0		149700,0
	Департамент строительства, транспорта и жилищно-коммунального хозяйства Орловской области	0100500	007	0500	0501	0980101	521	142571,0		142571,0	149700,0		149700,0
11	**Государственная программа Орловской области «Энергоэффективность и развитие энергетики в Орловской области»**	**0110000**						**2500,0**	**2500,0**		**2500,0**	**2500,0**	
	Долгосрочная областная целевая программа «Энергосбережение в Орловской области на 2011-2015 годы и на перспективный период до 2020 года»	*0110100*						*2500,0*	*2500,0*		*2500,0*	*2500,0*	
	Департамент образования, молодежной политики и спорта Орловской области	0110100	011					2500,0	2500,0		2500,0	2500,0	
	Департамент образования, молодежной политики и спорта Орловской области	0110100	011	0700	0709	5223700	244	1000,0	1000,0		1000,0	1000,0	
	Департамент образования, молодежной политики и спорта Орловской области	0110100	011	0700	0709	5223700	612	1500,0	1500,0		1500,0	1500,0	
12	**Государственная программа Орловской области «Развитие транспортной системы в Орловской области (2013-2018 годы)»**	**0120000**						**2873094,7**	**2867091,0**	**6003,7**	**3122064,7**	**3116061,0**	**6003,7**
	Долгосрочная областная целевая программа повышения уровня дорожной безопасности «Цель – НОЛЬ» на 2010-2015 годы	*0120100*						*4750,0*	*4750,0*		*4550,0*	*4550,0*	
	Департамент строительства, транспорта и жилищно-коммунального хозяйства Орловской области	0120100	007					4200,0	4200,0		4000,0	4000,0	
	Департамент строительства, транспорта и жилищно-коммунального хозяйства Орловской области	0120100	007	0300	0309	5225600	244	200,0	200,0				
	Департамент строительства, транспорта и жилищно-коммунального хозяйства Орловской области	0120100	007	0400	0412	5225600	244	4000,0	4000,0		4000,0	4000,0	
	Департамент образования, молодежной политики и спорта Орловской области	0120100	011					550,0	550,0		550,0	550,0	
	Департамент образования, молодежной политики и спорта Орловской области	0120100	011	0700	0709	5225600	244	500,0	500,0		50,0	50,0	
	Департамент образования, молодежной политики и спорта Орловской области	0120100	011	0700	0709	5225600	612	50,0	50,0		500,0	500,0	
	Подпрограмма «Совершенствование и развитие сети автомобильных дорог общего пользования регионального значения Орловской области (2013-2018 годы)»	*0120300*						*2798980,0*	*2798980,0*		*3048150,0*	*3048150,0*	
	Департамент строительства, транспорта и жилищно-коммунального хозяйства Орловской области	0120300	007					2798980,0	2798980,0		3048150,0	3048150,0	
	Департамент строительства, транспорта и жилищно-коммунального хозяйства Орловской области	0120300	007	0400	0409	1008830	522	35800,0	35800,0		35800,0	35800,0	
	Департамент строительства, транспорта и жилищно-коммунального хозяйства Орловской области	0120300	007	0400	0409	1810399	411	20000,0	20000,0		20000,0	20000,0	
	Департамент строительства, транспорта и жилищно-коммунального хозяйства Орловской области	0120300	007	0400	0409	3150101	242	1329,9	1329,9		1378,9	1378,9	
	Департамент строительства, транспорта и жилищно-коммунального хозяйства Орловской области	0120300	007	0400	0409	3150101	112	155,7	155,7		156,8	156,8	
	Департамент строительства, транспорта и жилищно-коммунального хозяйства Орловской области	0120300	007	0400	0409	3150101	244	92508,9	92508,9		18578,0	18578,0	
	Департамент строительства, транспорта и жилищно-коммунального хозяйства Орловской области	0120300	007	0400	0409	3150101	851	197,8	197,8		207,5	207,5	
	Департамент строительства, транспорта и жилищно-коммунального хозяйства Орловской области	0120300	007	0400	0409	3150101	852	645,7	645,7		677,3	677,3	
	Департамент строительства, транспорта и жилищно-коммунального хозяйства Орловской области	0120300	007	0400	0409	3150101	111	38376,4	38376,4		38376,4	38376,4	
	Департамент строительства, транспорта и жилищно-коммунального хозяйства Орловской области	0120300	007	0400	0409	3150102	411	130000,0	130000,0		141300,0	141300,0	
	Департамент строительства, транспорта и жилищно-коммунального хозяйства Орловской области	0120300	007	0400	0409	3150102	244	1688585,6	1688585,6		2001325,1	2001325,1	
	Департамент строительства, транспорта и жилищно-коммунального хозяйства Орловской области	0120300	007	0400	0409	3150200	521	791380,0	791380,0		790350,0	790350,0	
	Подпрограмма «Развития пассажирского транспорта общего пользования Орловской области (2013-2015 годы)»	*0120400*						*69364,7*	*63361,0*	*6003,7*	*69364,7*	*63361,0*	*6003,7*
	Департамент строительства, транспорта и жилищно-коммунального хозяйства Орловской области	0120400	007					69364,7	63361,0	6003,7	69364,7	63361,0	6003,7
	Департамент строительства, транспорта и жилищно-коммунального хозяйства Орловской области	0120400	007	0400	0408	3050108	810	6003,7		6003,7	6003,7		6003,7
	Департамент строительства, транспорта и жилищно-коммунального хозяйства Орловской области	0120400	007	0400	0408	3050120	810	5000,0	5000,0		5000,0	5000,0	
	Департамент строительства, транспорта и жилищно-коммунального хозяйства Орловской области	0120400	007	1000	1003	5053700	320	58361,0	58361,0		58361,0	58361,0	
13	**Государственная программа Орловской области «Развитие системы комплексной безопасности в Орловской области на 2013-2016 годы»**	**0130000**						**157732,8**	**157732,8**		**142151,6**	**142151,6**	

	Долгосрочная областная целевая программа «Снижение рисков и смягчение последствий чрезвычайных ситуаций природного и техногенного характера в Орловской области на 2012-2016 годы»	*0130100*						*18834,0*	*18834,0*				
	Департамент строительства, транспорта и жилищно-коммунального хозяйства Орловской области	0130100	007					18834,0	18834,0				
	Департамент строительства, транспорта и жилищно-коммунального хозяйства Орловской области	0130100	007	0300	0309	5220300	244	10835,5	10835,5				
	Департамент строительства, транспорта и жилищно-коммунального хозяйства Орловской области	0130100	007	0300	0310	5220300	242	5524,0	5524,0				
	Департамент строительства, транспорта и жилищно-коммунального хозяйства Орловской области	0130100	007	0300	0310	5220300	244	2474,5	2474,5				
	Выполнение функций в сфере защиты населения и территорий Орловской области от чрезвычайных ситуаций природного и техногенного характера и обеспечения пожарной безопасности	*0130300*						*138898,8*	*138898,8*		*142151,6*	*142151,6*	
	Департамент строительства, транспорта и жилищно-коммунального хозяйства Орловской области	0130300	007					138898,8	138898,8		142151,6	142151,6	
	Департамент строительства, транспорта и жилищно-коммунального хозяйства Орловской области	0130300	007	0200	0204	2090100	242	7364,5	7364,5		10003,6	10003,6	
	Департамент строительства, транспорта и жилищно-коммунального хозяйства Орловской области	0130300	007	0300	0309	3029900	242	810,2	810,2		863,7	863,7	
	Департамент строительства, транспорта и жилищно-коммунального хозяйства Орловской области	0130300	007	0300	0309	3029900	112	286,6	286,6		293,3	293,3	
	Департамент строительства, транспорта и жилищно-коммунального хозяйства Орловской области	0130300	007	0300	0309	3029900	244	12948,5	12948,5		12740,1	12740,1	
	Департамент строительства, транспорта и жилищно-коммунального хозяйства Орловской области	0130300	007	0300	0309	3029900	851	57,9	57,9		57,9	57,9	
	Департамент строительства, транспорта и жилищно-коммунального хозяйства Орловской области	0130300	007	0300	0309	3029900	852	50,1	50,1		50,1	50,1	
	Департамент строительства, транспорта и жилищно-коммунального хозяйства Орловской области	0130300	007	0300	0309	3029900	111	70892,3	70892,3		70892,3	70892,3	
	Департамент строительства, транспорта и жилищно-коммунального хозяйства Орловской области	0130300	007	0300	0310	2170200	810	2864,8	2864,8		2864,8	2864,8	
	Департамент строительства, транспорта и жилищно-коммунального хозяйства Орловской области	0130300	007	0300	0310	2179900	242	98,9	98,9		107,4	107,4	
	Департамент строительства, транспорта и жилищно-коммунального хозяйства Орловской области	0130300	007	0300	0310	2179900	112	89,6	89,6		91,6	91,6	
	Департамент строительства, транспорта и жилищно-коммунального хозяйства Орловской области	0130300	007	0300	0310	2179900	244	13276,9	13276,9		14028,3	14028,3	
	Департамент строительства, транспорта и жилищно-коммунального хозяйства Орловской области	0130300	007	0300	0310	2179900	851	28,5	28,5		28,5	28,5	
	Департамент строительства, транспорта и жилищно-коммунального хозяйства Орловской области	0130300	007	0300	0310	2179900	852	51,5	51,5		51,5	51,5	
	Департамент строительства, транспорта и жилищно-коммунального хозяйства Орловской области	0130300	007	0300	0310	2179900	111	30078,5	30078,5		30078,5	30078,5	
14	**Государственная программа Орловской области «Развитие сельского хозяйства и регулирование рынков сельскохозяйственной продукции, сырья и продовольствия Орловской области на 2013-2020 годы»**	**0140000**						**2571470,4**	**444710,4**	**2126760,0**	**2445396,1**	**446796,2**	**1998600,0**
	Долгосрочная областная целевая программа «Развитие молочного скотоводства и увеличение производства молока в Орловской области на 2012-2016 годы»	*0140200*						*40460,0*	*38000,0*	*2460,0*	*104400,0*	*40500,0*	*63900,0*
	Департамент сельского хозяйства Орловской области	0140200	008					40460,0	38000,0	2460,0	104400,0	40500,0	63900,0
	Департамент сельского хозяйства Орловской области	0140200	008	0400	0405	2601900	810	2460,0		2460,0	63900,0		63900,0
	Департамент сельского хозяйства Орловской области	0140200	008	0400	0405	5221900	810	38000,0	38000,0		40500,0	40500,0	
	Долгосрочная областная целевая программа «Развитие крестьянских (фермерских) хозяйств и других малых форм хозяйствования в сельской местности в Орловской области на 2012-2015 годы»	*0140300*						*20900,0*	*20900,0*		*23330,0*	*23330,0*	
	Департамент сельского хозяйства Орловской области	0140300	008					20900,0	20900,0		23330,0	23330,0	
	Департамент сельского хозяйства Орловской области	0140300	008	0400	0405	5223601	810	6000,0	6000,0		6000,0	6000,0	
	Департамент сельского хозяйства Орловской области	0140300	008	0400	0405	5223602	810	9720,0	9720,0		12150,0	12150,0	
	Департамент сельского хозяйства Орловской области	0140300	008	0400	0405	5223603	810	178,0	178,0		178,0	178,0	
	Департамент сельского хозяйства Орловской области	0140300	008	0400	0405	5223604	810	4802,1	4802,1		4802,1	4802,1	
	Департамент сельского хозяйства Орловской области	0140300	008	0400	0405	5223605	810	200,0	200,0		200,0	200,0	
	Долгосрочная областная целевая программа «Развитие убоя и глубокой переработки мяса в составе кластера «Мясо свинины» в Орловской области на 2012-2014 годы»	*0140400*						*165289,0*		*165289,0*			
	Департамент сельского хозяйства Орловской области	0140400	008					165289,0		165289,0			
	Департамент сельского хозяйства Орловской области	0140400	008	0400	0405	2601900	810	165289,0		165289,0			
	Долгосрочная областная целевая программа «Развитие племенной базы свиноводства в Орловской области на 2012-2015 годы на основе создания селекционно-генетических центров»	*0140500*						*312835,3*		*312835,3*	*372000,0*		*372000,0*
	Департамент сельского хозяйства Орловской области	0140500	008					312835,3		312835,3	372000,0		372000,0
	Департамент сельского хозяйства Орловской области	0140500	008	0400	0405	2601900	810	312835,3		312835,3	372000,0		372000,0
	Долгосрочная областная целевая программа «Развитие овоще- и картофелепродуктового подкомплекса на мелиорируемых землях в сельскохозяйственных организациях и крестьянских (фермерских) хозяйствах Орловской области на 2012-2015 годы»	*0140600*						*59917,0*		*59917,0*	*33826,4*		*33826,4*
	Департамент сельского хозяйства Орловской области	0140600	008					59917,0		59917,0	33826,4		33826,4
	Департамент сельского хозяйства Орловской области	0140600	008	0400	0405	2601900	810	59917,0		59917,0	33826,4		33826,4
	Долгосрочная областная целевая программа «Развитие сельского хозяйства и регулирование рынков сельскохозяйственной продукции, сырья и продовольствия в Орловской области на 2013-2020 годы»	*0140800*						*1766246,2*	*179987,5*	*1586258,7*	*1704491,0*	*175617,5*	*1528873,6*
	Департамент сельского хозяйства Орловской области	0140800	008					1766246,2	179987,5	1586258,7	1704491,0	175617,5	1528873,6
	Департамент сельского хозяйства Орловской области	0140800	008	0400	0405	2600100	810	1405,1	1405,1		1407,9	1407,9	
	Департамент сельского хозяйства Орловской области	0140800	008	0400	0405	2600100	810	26696,9		26696,9	26749,1		26749,1
	Департамент сельского хозяйства Орловской области	0140800	008	0400	0405	2600300	810	938,0	938,0		938,0	938,0	
	Департамент сельского хозяйства Орловской области	0140800	008	0400	0405	2600300	810	4375,0		4375,0	4375,0		4375,0
	Департамент сельского хозяйства Орловской области	0140800	008	0400	0405	2600500	810	206,0	206,0		206,0	206,0	
	Департамент сельского хозяйства Орловской области	0140800	008	0400	0405	2600500	810	2450,0		2450,0	3500,0		3500,0
	Департамент сельского хозяйства Орловской области	0140800	008	0400	0405	2600900	810	12160,0	12160,0		12160,0	12160,0	
	Департамент сельского хозяйства Орловской области	0140800	008	0400	0405	2600900	810	110493,1		110493,1	117886,5		117886,5
	Департамент сельского хозяйства Орловской области	0140800	008	0400	0405	2601000	810	7200,0	7200,0		7200,0	7200,0	
	Департамент сельского хозяйства Орловской области	0140800	008	0400	0405	2601000	810	89780,0		89780,0	93800,0		93800,0
	Департамент сельского хозяйства Орловской области	0140800	008	0400	0405	2601100	810	5260,0	5260,0		5260,0	5260,0	
	Департамент сельского хозяйства Орловской области	0140800	008	0400	0405	2601100	810	99940,0		99940,0	99940,0		99940,0
	Департамент сельского хозяйства Орловской области	0140800	008	0400	0405	2601200	810	18547,4	18547,4		15500,0	15500,0	
	Департамент сельского хозяйства Орловской области	0140800	008	0400	0405	2601200	810	225000,0		225000,0	248100,0		248100,0
	Департамент сельского хозяйства Орловской области	0140800	008	0400	0405	2601300	810	15600,0	15600,0		13600,0	13600,0	
	Департамент сельского хозяйства Орловской области	0140800	008	0400	0405	2601300	810	80703,1		80703,1	84899,6		84899,6
	Департамент сельского хозяйства Орловской области	0140800	008	0400	0405	2601400	810	32800,0	32800,0		31477,6	31477,6	
	Департамент сельского хозяйства Орловской области	0140800	008	0400	0405	2601400	810	155200,0		155200,0	160000,0		160000,0
	Департамент сельского хозяйства Орловской области	0140800	008	0400	0405	2602000	810	3200,0	3200,0		3800,0	3800,0	
	Департамент сельского хозяйства Орловской области	0140800	008	0400	0405	2602000	810	10720,0		10720,0	12730,0		12730,0
	Департамент сельского хозяйства Орловской области	0140800	008	0400	0405	2602100	810	70800,0	70800,0		65200,0	65200,0	
	Департамент сельского хозяйства Орловской области	0140800	008	0400	0405	2602100	810	730716,7		730716,7	607466,7		607466,7
	Департамент сельского хозяйства Орловской области	0140800	008	0400	0405	2602200	810	540,0	540,0		540,0	540,0	
	Департамент сельского хозяйства Орловской области	0140800	008	0400	0405	2602200	810	10260,0		10260,0	10260,0		10260,0
	Департамент сельского хозяйства Орловской области	0140800	008	0400	0405	2602500	810	3842,0	3842,0		4802,0	4802,0	
	Департамент сельского хозяйства Орловской области	0140800	008	0400	0405	2602500	810	15368,0		15368,0	19208,0		19208,0
	Департамент сельского хозяйства Орловской области	0140800	008	0400	0405	2602700	810	1789,0	1789,0		1926,0	1926,0	
	Департамент сельского хозяйства Орловской области	0140800	008	0400	0405	2602700	810	7156,0		7156,0	7704,0		7704,0
	Департамент сельского хозяйства Орловской области	0140800	008	0400	0405	2603000	810	5700,0	5700,0		5800,0	5800,0	
	Департамент сельского хозяйства Орловской области	0140800	008	0400	0405	2603000	810	17400,0		17400,0	17600,0		17600,0
	Департамент сельского хозяйства Орловской области	0140800	008	0400	0405	2603200	810				800,0	800,0	
	Департамент сельского хозяйства Орловской области	0140800	008	0400	0405	2603200	810				2666,7		2666,7
	Департамент сельского хозяйства Орловской области	0140800	008	0400	0405	2603300	810				5000,0	5000,0	
	Департамент сельского хозяйства Орловской области	0140800	008	0400	0405	2603300	810				11988,0		11988,0
	Основные мероприятия государственной программы Орловской области	*0140900*						*205822,9*	*205822,9*		*207348,7*	*207348,7*	
	Департамент сельского хозяйства Орловской области	0140900	008					79249,3	79249,3		79649,3	79649,3	
	Департамент сельского хозяйства Орловской области	0140900	008	0400	0405	2600400	244	12260,0	12260,0		12260,0	12260,0	
	Департамент сельского хозяйства Орловской области	0140900	008	0400	0405	2600400	810	1100,0	1100,0		1100,0	1100,0	
	Департамент сельского хозяйства Орловской области	0140900	008	0400	0405	2619900	611	7489,3	7489,3		7489,3	7489,3	
	Департамент сельского хозяйства Орловской области	0140900	008	0500	0502	1006499	522	50000,0	50000,0		50000,0	50000,0	
	Департамент сельского хозяйства Орловской области	0140900	008	1000	1003	1006499	521	8400,0	8400,0		8800,0	8800,0	
	Управление ветеринарии Орловской области	0140900	016					126573,6	126573,6		127699,4	127699,4	
	Управление ветеринарии Орловской области	0140900	016	0400	0405	2600400	612	7553,6	7553,6		7553,6	7553,6	
	Управление ветеринарии Орловской области	0140900	016	0400	0405	2639900	611	119020,0	119020,0		120145,8	120145,8	
15	**Государственная программа Орловской области «Развитие информационного общества на территории Орловской области»**	**0150000**						**133765,7**	**131700,4**	**2065,3**	**78187,6**	**77555,8**	**631,8**
	Долгосрочная областная целевая программа «Развитие информационного общества на территории Орловской области (2011-2018 годы)»	*0150100*						*102608,0*	*102608,0*		*47966,5*	*47966,5*	
	Аппарат Губернатора и Правительства Орловской области	0150100	002					5706,0	5706,0		5706,0	5706,0	
	Аппарат Губернатора и Правительства Орловской области	0150100	002	0400	0410	5222300	242	5706,0	5706,0		5706,0	5706,0	
	Департамент строительства, транспорта и жилищно-коммунального хозяйства Орловской области	0150100	007					10473,0	10473,0		9671,5	9671,5	
	Департамент строительства, транспорта и жилищно-коммунального хозяйства Орловской области	0150100	007	0400	0410	5222300	242	10473,0	10473,0		9671,5	9671,5	
	Департамент здравоохранения и социального развития Орловской области	0150100	010					54450,0	54450,0				
	Департамент здравоохранения и социального развития Орловской области	0150100	010	0900	0909	5222300	242	54450,0	54450,0				
	Департамент образования, молодежной политики и спорта Орловской области	0150100	011					21595,0	21595,0		21595,0	21595,0	
	Департамент образования, молодежной политики и спорта Орловской области	0150100	011	0700	0709	5222300	242	7695,0	7695,0		7695,0	7695,0	
	Департамент образования, молодежной политики и спорта Орловской области	0150100	011	0700	0709	5222300	612	13900,0	13900,0		13900,0	13900,0	
	Управление труда и занятости Орловской области	0150100	018					117,0	117,0		727,0	727,0	
	Управление труда и занятости Орловской области	0150100	018	0100	0113	5222300	242	117,0	117,0		727,0	727,0	
	Управление культуры и архивного дела Орловской области	0150100	801					2500,0	2500,0		2500,0	2500,0	
	Управление культуры и архивного дела Орловской области	0150100	801	0800	0801	5222300	242	200,0	200,0		200,0	200,0	
	Управление культуры и архивного дела Орловской области	0150100	801	0800	0801	5222300	612	2300,0	2300,0		2300,0	2300,0	
	Управление информационных технологий и связи Орловской области	0150100	803					9832,3	7767,0	2065,3	8398,8	7767,0	631,8
	Управление информационных технологий и связи Орловской области	0150100	803	0400	0410	1009100	242	2065,3		2065,3	631,8		631,8
	Управление информационных технологий и связи Орловской области	0150100	803	0400	0410	5222300	242	3015,4	3015,4		922,4	922,4	
	Управление информационных технологий и связи Орловской области	0150100	803	0400	0410	5222300	612	4751,6	4751,6		6844,6	6844,6	
	Мероприятия по исполнению технологических функций в сфере информатизации	*0150200*						*29092,4*	*29092,4*		*29589,3*	*29589,3*	
	Управление информационных технологий и связи Орловской области	0150200	803					29092,4	29092,4		29589,3	29589,3	
	Управление информационных технологий и связи Орловской области	0150200	803	0400	0410	3309900	611	29092,4	29092,4		29589,3	29589,3	
16	**Государственная программа Орловской области «Обеспечение законности и правопорядка на территории Орловской области»**	**0160000**						**6970,4**	**6970,4**		**7185,4**	**7185,4**	

Продолжение на 64-й стр.

Продолжение. Начало на 2-й стр.

	Долгосрочная областная целевая программа «Комплексные меры по совершенствованию системы профилактики правонарушений и усилению борьбы с преступностью в Орловской области в 2012-2015 годах»	*0160100*						*6470,4*	*6470,4*		*6685,4*	*6685,4*	
	Аппарат Губернатора и Правительства Орловской области	0160100	002					1105,4	1105,4		1105,4	1105,4	
	Аппарат Губернатора и Правительства Орловской области	0160100	002	0100	0113	5222500	244	1105,4	1105,4		1105,4	1105,4	
	Департамент строительства, транспорта и жилищно-коммунального хозяйства Орловской области	0160100	007					5200,0	5200,0		5200,0	5200,0	
	Департамент строительства, транспорта и жилищно-коммунального хозяйства Орловской области	0160100	007	0400	0412	5222500	612	5200,0	5200,0		5200,0	5200,0	
	Департамент образования, молодежной политики и спорта Орловской области	0160100	011					105,0	105,0		330,0	330,0	
	Департамент образования, молодежной политики и спорта Орловской области	0160100	011	0700	0709	5222500	612	105,0	105,0		330,0	330,0	
	Управление труда и занятости Орловской области	0160100	018					60,0	60,0		50,0	50,0	
	Управление труда и занятости Орловской области	0160100	018	0100	0113	5222500	244	60,0	60,0		50,0	50,0	
	Реализация мер в области противодействия терроризму	0160200						500,0	500,0		500,0	500,0	
	Аппарат Губернатора и Правительства Орловской области	0160200	002					500,0	500,0		500,0	500,0	
	Аппарат Губернатора и Правительства Орловской области	0160200	002	0100	0113	6680000	244	500,0	500,0		500,0	500,0	
17	**Государственная программа Орловской области «Повышение эффективности государственного и муниципального управления в Орловской области, поддержка институтов гражданского общества»**	**0170000**						**9465,0**	**9465,0**		**9715,0**	**9715,0**	
	Подпрограмма «Противодействие коррупции в Орловской области на 2013-2016 годы»	*0170100*						*480,0*	*480,0*		*730,0*	*730,0*	
	Аппарат Губернатора и Правительства Орловской области	0170100	002					480,0	480,0		480,0	480,0	
	Аппарат Губернатора и Правительства Орловской области	0170100	002	0100	0113	5220200	244	480,0	480,0		480,0	480,0	
	Департамент образования, молодежной политики и спорта Орловской области	0170100	011								250,0	250,0	
	Департамент образования, молодежной политики и спорта Орловской области	0170100	011	0100	0113	5220200	244				250,0	250,0	
	Подпрограмма «Развитие государственной гражданской и муниципальной службы в Орловской области на 2013-2016 годы»	*0170200*						*985,0*	*985,0*		*985,0*	*985,0*	
	Аппарат Губернатора и Правительства Орловской области	0170200	002					985,0	985,0		985,0	985,0	
	Аппарат Губернатора и Правительства Орловской области	0170200	002	0100	0113	5221300	244	985,0	985,0		985,0	985,0	
	Подпрограмма «Государственная поддержка социально ориентированных некоммерческих организаций Орловской области на 2013-2016 годы»	*0170400*						*8000,0*	*8000,0*		*8000,0*	*8000,0*	
	Аппарат Губернатора и Правительства Орловской области	0170400	002					8000,0	8000,0		8000,0	8000,0	
	Аппарат Губернатора и Правительства Орловской области	0170400	002	0100	0113	6690000	630	8000,0	8000,0		8000,0	8000,0	
18	**Государственная программа Орловской области «Развитие культуры и искусства, туризма, архивного дела, сохранение и реконструкция военно-мемориальных объектов в Орловской области (2013-2017 годы)»**	**0180000**						**349828,3**	**347904,3**	**1924,0**	**355809,6**	**353885,6**	**1924,0**
	Долгосрочная областная целевая программа «Развитие отрасли культуры в Орловской области на 2011-2015 годы»	*0180100*						*18504,0*	*18504,0*		*20219,0*	*20219,0*	
	Управление культуры и архивного дела Орловской области	0180100	801					18504,0	18504,0		20219,0	20219,0	
	Управление культуры и архивного дела Орловской области	0180100	801	0800	0801	5223200	242	200,0	200,0		250,0	250,0	
	Управление культуры и архивного дела Орловской области	0180100	801	0800	0801	5223200	244	2752,0	2752,0		2600,0	2600,0	
	Управление культуры и архивного дела Орловской области	0180100	801	0800	0801	5223200	612	13905,0	13905,0		16334,0	16334,0	
	Управление культуры и архивного дела Орловской области	0180100	801	0800	0801	5223200	521	1647,0	1647,0		1035,0	1035,0	
	Долгосрочная областная целевая программа «Развитие туризма в Орловской области на 2011-2015 годы»	*0180200*						*1000,0*	*1000,0*		*1200,0*	*1200,0*	
	Управление культуры и архивного дела Орловской области	0180200	801					1000,0	1000,0		1200,0	1200,0	
	Управление культуры и архивного дела Орловской области	0180200	801	0400	0412	5220700	612	1000,0	1000,0		1200,0	1200,0	
	Долгосрочная областная целевая программа «Сохранение и реконструкция военно-мемориальных объектов в Орловской области на 2011-2015 годы»	*0180300*						*1500,0*	*1500,0*		*1500,0*	*1500,0*	
	Управление культуры и архивного дела Орловской области	0180300	801					1500,0	1500,0		1500,0	1500,0	
	Управление культуры и архивного дела Орловской области	0180300	801	0800	0801	5221100	521	1500,0	1500,0		1500,0	1500,0	
	Подпрограмма «Оказание государственных услуг в сфере культуры, отраслевого образования и архивного дела Орловской области на 2013-2017 годы»	*0180400*						*314390,3*	*314390,3*		*318456,6*	*318456,6*	
	Управление культуры и архивного дела Орловской области	0180400	801					314390,3	314390,3		318456,6	318456,6	
	Управление культуры и архивного дела Орловской области	0180400	801	0100	0113	4409902	612	512,0	512,0		575,4	575,4	
	Управление культуры и архивного дела Орловской области	0180400	801	0100	0113	4409902	611	12330,4	12330,4		12496,6	12496,6	
	Управление культуры и архивного дела Орловской области	0180400	801	0700	0704	4275901	612	248,4	248,4		248,4	248,4	
	Управление культуры и архивного дела Орловской области	0180400	801	0700	0704	4279900	612	3905,6	3905,6		4106,7	4106,7	
	Управление культуры и архивного дела Орловской области	0180400	801	0700	0704	4279900	611	91370,6	91370,6		92160,7	92160,7	
	Управление культуры и архивного дела Орловской области	0180400	801	0700	0704	6730201	321	434,6	434,6		450,9	450,9	
	Управление культуры и архивного дела Орловской области	0180400	801	0700	0704	6730201	612	702,0	702,0		702,0	702,0	
	Управление культуры и архивного дела Орловской области	0180400	801	0700	0709	4360400	340	202,2	202,2		202,2	202,2	
	Управление культуры и архивного дела Орловской области	0180400	801	0800	0801	4409901	330	3000,0	3000,0		3000,0	3000,0	

	Управление культуры и архивного дела Орловской области	0180400	801	0800	0801	4409901	612	1319,2	1319,2		1383,9	1383,9	
	Управление культуры и архивного дела Орловской области	0180400	801	0800	0801	4409901	611	14283,4	14283,4		14457,7	14457,7	
	Управление культуры и архивного дела Орловской области	0180400	801	0800	0801	4419900	612	1356,4	1356,4		1422,9	1422,9	
	Управление культуры и архивного дела Орловской области	0180400	801	0800	0801	4419900	611	49638,0	49638,0		50613,6	50613,6	
	Управление культуры и архивного дела Орловской области	0180400	801	0800	0801	4429900	242	117,5	117,5		123,3	123,3	
	Управление культуры и архивного дела Орловской области	0180400	801	0800	0801	4429900	112	33,2	33,2		34,7	34,7	
	Управление культуры и архивного дела Орловской области	0180400	801	0800	0801	4429900	244	1218,8	1218,8		1302,2	1302,2	
	Управление культуры и архивного дела Орловской области	0180400	801	0800	0801	4429900	612	755,7	755,7		792,7	792,7	
	Управление культуры и архивного дела Орловской области	0180400	801	0800	0801	4429900	611	29898,4	29898,4		30229,8	30229,8	
	Управление культуры и архивного дела Орловской области	0180400	801	0800	0801	4429900	111	3659,2	3659,2		3659,2	3659,2	
	Управление культуры и архивного дела Орловской области	0180400	801	0800	0801	4439900	330	39,6	39,6		39,6	39,6	
	Управление культуры и архивного дела Орловской области	0180400	801	0800	0801	4439900	612	1167,8	1167,8		1225,0	1225,0	
	Управление культуры и архивного дела Орловской области	0180400	801	0800	0801	4439900	611	96877,3	96877,3		97909,1	97909,1	
	Управление культуры и архивного дела Орловской области	0180400	801	0800	0804	4400100	330	1320,0	1320,0		1320,0	1320,0	
	Подпрограмма «Развитие архивного дела в Орловской области (2013-2017 годы)»	*0180500*						*1000,0*	*1000,0*		*1000,0*	*1000,0*	
	Управление культуры и архивного дела Орловской области	0180500	801					1000,0	1000,0		1000,0	1000,0	
	Управление культуры и архивного дела Орловской области	0180500	801	0100	0113	4400100	612	900,0	900,0		900,0	900,0	
	Управление культуры и архивного дела Орловской области	0180500	801	0100	0113	4400100	521	100,0	100,0		100,0	100,0	
	Основное мероприятие государственной программы Орловской области	*0180600*						*1924,0*		*1924,0*	*1924,0*		*1924,0*
	Управление культуры и архивного дела Орловской области	0180600	801					1924,0		1924,0	1924,0		1924,0
	Управление культуры и архивного дела Орловской области	0180600	801	0800	0801	4400200	540	1924,0		1924,0	1924,0		1924,0
	Основное мероприятие государственной программы Орловской области (капитальный ремонт)	*0180700*						*11510,0*	*11510,0*		*11510,0*	*11510,0*	
	Департамент строительства, транспорта и жилищно-коммунального хозяйства Орловской области	0180700	007					11510,0	11510,0		11510,0	11510,0	
	Департамент строительства, транспорта и жилищно-коммунального хозяйства Орловской области	0180700	007	0800	0801	5524702	243	11510,0	11510,0		11510,0	11510,0	
19	**Государственная программа Орловской области «Развитие лесного хозяйства Орловской области на 2013-2020 годы»**	**0190000**						**84293,6**	**2785,6**	**81508,0**	**84293,6**	**2785,6**	**81508,0**
	Мероприятия в рамках государственной программы Орловской области «Развитие лесного хозяйства Орловской области на 2013-2020 годы»	*0190100*						*84293,6*	*2785,6*	*81508,0*	*84293,6*	*2785,6*	*81508,0*
	Управление лесами Орловской области	0190100	019					84293,6	2785,6	81508,0	84293,6	2785,6	81508,0
	Управление лесами Орловской области	0190100	019	0400	0407	2920100	242	2751,7		2751,7	2813,2		2813,2
	Управление лесами Орловской области	0190100	019	0400	0407	2920100	112	62,0		62,0	62,0		62,0
	Управление лесами Орловской области	0190100	019	0400	0407	2920100	122	60,0		60,0	60,0		60,0
	Управление лесами Орловской области	0190100	019	0400	0407	2920100	244	27513,3		27513,3	27451,8		27451,8
	Управление лесами Орловской области	0190100	019	0400	0407	2920100	621	4900,0		4900,0	4900,0		4900,0
	Управление лесами Орловской области	0190100	019	0400	0407	2920100	111	33982,2		33982,2	33982,2		33982,2
	Управление лесами Орловской области	0190100	019	0400	0407	2920100	121	12238,8		12238,8	12238,8		12238,8
	Управление лесами Орловской области	0190100	019	0400	0407	5222000	244	1670,6	1670,6		1670,6	1670,6	
	Управление лесами Орловской области	0190100	019	0400	0407	5222000	621	375,0	375,0		375,0	375,0	
	Управление лесами Орловской области	0190100	019	0400	0407	5222000	851	520,0	520,0		520,0	520,0	
	Управление лесами Орловской области	0190100	019	0400	0407	5222000	852	220,0	220,0		220,0	220,0	
20	**Государственная программа Орловской области «Охрана окружающей среды, рациональное использование природных ресурсов и экологическая безопасность Орловской области на 2013-2016 годы»**	**0200000**						**65456,3**	**17187,9**	**48268,4**	**62741,9**	**17137,9**	**45604,0**
	Подпрограмма «Обращение с отходами производства и потребления на 2013-2016 годы»	*0200100*						*1789,0*	*1789,0*				
	Управление по охране и использованию объектов животного мира, водных биоресурсов и экологической безопасности Орловской области	0200100	017					1789,0	1789,0				
	Управление по охране и использованию объектов животного мира, водных биоресурсов и экологической безопасности Орловской области	0200100	017	0400	0412	4100100	244	1789,0	1789,0				
	Долгосрочная областная целевая программа «Геологическое изучение недр и воспроизводство минерально-сырьевой базы Орловской области на 2012-2016 годы»	*0200200*						*3110,8*	*3110,8*		*5899,8*	*5899,8*	
	Управление по охране и использованию объектов животного мира, водных биоресурсов и экологической безопасности Орловской области	0200200	017					3110,8	3110,8		5899,8	5899,8	
	Управление по охране и использованию объектов животного мира, водных биоресурсов и экологической безопасности Орловской области	0200200	017	0400	0404	5221600	244	3110,8	3110,8		5899,8	5899,8	
	Долгосрочная областная целевая программа «Обеспечение безопасности гидротехнических сооружений на территории Орловской области на 2012-2016 годы»	*0200300*						*38350,0*	*3850,0*	*34500,0*	*35600,0*	*3800,0*	*31800,0*
	Департамент строительства, транспорта и жилищно-коммунального хозяйства Орловской области	0200300	007					4950,0	450,0	4500,0			
	Департамент строительства, транспорта и жилищно-коммунального хозяйства Орловской области	0200300	007	0400	0406	1001200	243	4500,0		4500,0			
	Департамент строительства, транспорта и жилищно-коммунального хозяйства Орловской области	0200300	007	0400	0406	5522702	243	450,0	450,0				
	Управление по охране и использованию объектов животного мира, водных биоресурсов и экологической безопасности Орловской области	0200300	017					33400,0	3400,0	30000,0	35600,0	3800,0	31800,0

	Управление по охране и использованию объектов животного мира, водных биоресурсов и экологической безопасности Орловской области	0200300	017	0400	0406	1001200	521	30000,0		30000,0	31800,0		31800,0
	Управление по охране и использованию объектов животного мира, водных биоресурсов и экологической безопасности Орловской области	0200300	017	0400	0406	5522702	521	3400,0	3400,0		3800,0	3800,0	
	Подпрограмма «Охрана атмосферного воздуха в Орловской области 2013–2016 годы»	*0200500*						*1000,0*	*1000,0*				
	Управление по охране и использованию объектов животного мира, водных биоресурсов и экологической безопасности Орловской области	0200500	017					1000,0	1000,0				
	Управление по охране и использованию объектов животного мира, водных биоресурсов и экологической безопасности Орловской области	0200500	017	0600	0603	4100100	244	1000,0	1000,0				
	Подпрограмма «Осуществление отдельных полномочий Российской Федерации, переданных субъектам Российской Федерации, в области водных отношений на 2013-2016 годы»	*0200600*						*10244,3*		*10244,3*	*10244,3*		*10244,3*
	Управление по охране и использованию объектов животного мира, водных биоресурсов и экологической безопасности Орловской области	0200600	017					10244,3		10244,3	10244,3		10244,3
	Управление по охране и использованию объектов животного мира, водных биоресурсов и экологической безопасности Орловской области	0200600	017	0400	0406	2800400	244	10244,3		10244,3	10244,3		10244,3
	Подпрограмма «Обеспечение воспроизводства и сохранения охотничьих ресурсов. Сохранение редких и находящихся под угрозой исчезновения объектов животного мира на 2013–2016 годы»	*0200700*						*10867,0*	*7438,1*	*3428,9*	*10902,6*	*7438,1*	*3464,5*
	Управление по охране и использованию объектов животного мира, водных биоресурсов и экологической безопасности Орловской области	0200700	017					10867,0	7438,1	3428,9	10902,6	7438,1	3464,5
	Управление по охране и использованию объектов животного мира, водных биоресурсов и экологической безопасности Орловской области	0200700	017	0600	0603	0015100	242	48,0		48,0	48,0		48,0
	Управление по охране и использованию объектов животного мира, водных биоресурсов и экологической безопасности Орловской области	0200700	017	0600	0603	0015100	244	3089,1		3089,1	3124,7		3124,7
	Управление по охране и использованию объектов животного мира, водных биоресурсов и экологической безопасности Орловской области	0200700	017	0600	0603	0015100	851	28,0		28,0	28,0		28,0
	Управление по охране и использованию объектов животного мира, водных биоресурсов и экологической безопасности Орловской области	0200700	017	0600	0603	0015100	852	22,5		22,5	22,5		22,5
	Управление по охране и использованию объектов животного мира, водных биоресурсов и экологической безопасности Орловской области	0200700	017	0600	0603	2640100	244	129,9		129,9	129,9		129,9
	Управление по охране и использованию объектов животного мира, водных биоресурсов и экологической безопасности Орловской области	0200700	017	0600	0603	2640200	244	111,4		111,4	111,4		111,4
	Управление по охране и использованию объектов животного мира, водных биоресурсов и экологической безопасности Орловской области	0200700	017	0600	0603	4119900	242	213,0	213,0		213,0	213,0	
	Управление по охране и использованию объектов животного мира, водных биоресурсов и экологической безопасности Орловской области	0200700	017	0600	0603	4119900	244	379,3	379,3		379,3	379,3	
	Управление по охране и использованию объектов животного мира, водных биоресурсов и экологической безопасности Орловской области	0200700	017	0600	0603	4119900	611	3972,6	3972,6		3972,6	3972,6	
	Управление по охране и использованию объектов животного мира, водных биоресурсов и экологической безопасности Орловской области	0200700	017	0600	0603	4119900	111	2873,2	2873,2		2873,2	2873,2	
	Подпрограмма «Охрана водных биоресурсов и организация рыболовства на 2013-2016 годы»	*0200800*						*95,2*		*95,2*	*95,2*		*95,2*
	Управление по охране и использованию объектов животного мира, водных биоресурсов и экологической безопасности Орловской области	0200800	017					95,2		95,2	95,2		95,2
	Управление по охране и использованию объектов животного мира, водных биоресурсов и экологической безопасности Орловской области	0200800	017	0400	0405	2700400	244	95,2		95,2	95,2		95,2
21	**Расходы областного бюджета, не вошедшие в государственные программы Орловской области**	**9990000**						**2667970,4**	**2201104,7**	**466865,8**	**3485592,7**	**3018531,0**	**467061,8**
	Расходы областного бюджета, не вошедшие в государственные программы Орловской области	*9999900*						*2667970,4*	*2201104,7*	*466865,8*	*3485592,7*	*3018531,0*	*467061,8*
	Орловский областной Совет народных депутатов	9999900	001					97444,0	97444,0		97444,0	97444,0	
	Орловский областной Совет народных депутатов	9999900	001	0100	0103	0020400	242	3816,5	3816,5		3816,5	3816,5	
	Орловский областной Совет народных депутатов	9999900	001	0100	0103	0020400	122	3143,1	3143,1		3143,1	3143,1	
	Орловский областной Совет народных депутатов	9999900	001	0100	0103	0020400	244	25531,7	25531,7		25531,7	25531,7	
	Орловский областной Совет народных депутатов	9999900	001	0100	0103	0020400	121	64952,7	64952,7		64952,7	64952,7	
	Аппарат Губернатора и Правительства Орловской области	9999900	002					527625,5	527625,5		536669,4	536669,4	
	Аппарат Губернатора и Правительства Орловской области	9999900	002	0100	0104	0020400	242	7147,3	7147,3		7274,0	7274,0	
	Аппарат Губернатора и Правительства Орловской области	9999900	002	0100	0104	0020400	122	4208,8	4208,8		4208,8	4208,8	
	Аппарат Губернатора и Правительства Орловской области	9999900	002	0100	0104	0020400	244	13163,3	13163,3		13163,3	13163,3	
	Аппарат Губернатора и Правительства Орловской области	9999900	002	0100	0104	0020400	851	160,0	160,0		160,0	160,0	
	Аппарат Губернатора и Правительства Орловской области	9999900	002	0100	0104	0020400	121	173481,2	173481,2		173481,2	173481,2	
	Аппарат Губернатора и Правительства Орловской области	9999900	002	0100	0105	0022300	242	2391,5	2391,5		2508,6	2508,6	
	Аппарат Губернатора и Правительства Орловской области	9999900	002	0100	0105	0022300	122	1665,7	1665,7		1734,3	1734,3	

	Аппарат Губернатора и Правительства Орловской области	9999900	002	0100	0105	0022300	244	15286,5	15286,5		16082,1	16082,1	
	Аппарат Губернатора и Правительства Орловской области	9999900	002	0100	0105	0022300	852	144,0	144,0		151,1	151,1	
	Аппарат Губернатора и Правительства Орловской области	9999900	002	0100	0105	0022300	121	41509,0	41509,0		43037,4	43037,4	
	Аппарат Губернатора и Правительства Орловской области	9999900	002	0100	0113	0927800	244	1500,0	1500,0		1500,0	1500,0	
	Аппарат Губернатора и Правительства Орловской области	9999900	002	0100	0113	0939900	612	13500,0	13500,0		13500,0	13500,0	
	Аппарат Губернатора и Правительства Орловской области	9999900	002	0100	0113	0939900	611	152149,4	152149,4		156496,5	156496,5	
	Аппарат Губернатора и Правительства Орловской области	9999900	002	0100	0113	6620000	810	12520,0	12520,0		12520,0	12520,0	
	Аппарат Губернатора и Правительства Орловской области	9999900	002	0100	0113	6720000	244	2000,0	2000,0		2000,0	2000,0	
	Аппарат Губернатора и Правительства Орловской области	9999900	002	0100	0113	6790000	244	200,0	200,0		200,0	200,0	
	Аппарат Губернатора и Правительства Орловской области	9999900	002	1200	1201	4530100	810	26230,6	26230,6		26230,6	26230,6	
	Аппарат Губернатора и Правительства Орловской области	9999900	002	1200	1202	4578500	810	19465,0	19465,0		19465,0	19465,0	
	Аппарат Губернатора и Правительства Орловской области	9999900	002	1200	1202	4579900	622	910,0	910,0		950,0	950,0	
	Аппарат Губернатора и Правительства Орловской области	9999900	002	1200	1202	4579900	621	39993,2	39993,2		42006,5	42006,5	
	Контрольно-счетная палата Орловской области	9999900	003					11614,3	11614,3		11615,5	11615,5	
	Контрольно-счетная палата Орловской области	9999900	003	0100	0106	0020400	242	358,5	358,5		358,5	358,5	
	Контрольно-счетная палата Орловской области	9999900	003	0100	0106	0020400	122	465,8	465,8		465,8	465,8	
	Контрольно-счетная палата Орловской области	9999900	003	0100	0106	0020400	244	395,8	395,8		397,0	397,0	
	Контрольно-счетная палата Орловской области	9999900	003	0100	0106	0020400	121	10394,2	10394,2		10394,2	10394,2	
	Аппарат Уполномоченного по правам человека в Орловской области	9999900	004					4739,0	4739,0		4739,0	4739,0	
	Аппарат Уполномоченного по правам человека в Орловской области	9999900	004	0100	0113	0020400	242	245,1	245,1		245,1	245,1	
	Аппарат Уполномоченного по правам человека в Орловской области	9999900	004	0100	0113	0020400	122	196,9	196,9		196,9	196,9	
	Аппарат Уполномоченного по правам человека в Орловской области	9999900	004	0100	0113	0020400	244	947,5	947,5		947,5	947,5	
	Аппарат Уполномоченного по правам человека в Орловской области	9999900	004	0100	0113	0020400	121	3349,5	3349,5		3349,5	3349,5	
	Департамент экономики Орловской области	9999900	005					40743,9	40743,9		41008,6	41008,6	
	Департамент экономики Орловской области	9999900	005	0100	0113	0020400	242	3590,0	3590,0		3590,0	3590,0	
	Департамент экономики Орловской области	9999900	005	0100	0113	0020400	122	1067,7	1067,7		1093,4	1093,4	
	Департамент экономики Орловской области	9999900	005	0100	0113	0020400	244	1856,1	1856,1		2095,1	2095,1	
	Департамент экономики Орловской области	9999900	005	0100	0113	0020400	121	34230,1	34230,1		34230,1	34230,1	
	Управление государственного имущества Орловской области	9999900	006					40943,7	40943,7		41033,5	41033,5	
	Управление государственного имущества Орловской области	9999900	006	0100	0113	0020400	242	3539,9	3539,9		3653,6	3653,6	
	Управление государственного имущества Орловской области	9999900	006	0100	0113	0020400	122	604,8	604,8		404,3	404,3	
	Управление государственного имущества Орловской области	9999900	006	0100	0113	0020400	244	1315,1	1315,1		1427,2	1427,2	
	Управление государственного имущества Орловской области	9999900	006	0100	0113	0020400	852	36,9	36,9		38,6	38,6	
	Управление государственного имущества Орловской области	9999900	006	0100	0113	0020400	121	22124,9	22124,9		22124,9	22124,9	
	Управление государственного имущества Орловской области	9999900	006	0100	0113	0900200	243	1052,0	1052,0		1103,0	1103,0	
	Управление государственного имущества Орловской области	9999900	006	0100	0113	0900200	540	780,0	780,0		780,0	780,0	
	Управление государственного имущества Орловской области	9999900	006	0100	0113	0900200	244	5180,1	5180,1		5207,9	5207,9	
	Управление государственного имущества Орловской области	9999900	006	0100	0113	0900200	852	48,0	48,0		48,0	48,0	
	Управление государственного имущества Орловской области	9999900	006	0100	0113	6630000	422	2000,0	2000,0		2000,0	2000,0	
	Управление государственного имущества Орловской области	9999900	006	0100	0113	6640000	450	2262,0	2262,0		2246,0	2246,0	
	Управление государственного имущества Орловской области	9999900	006	0100	0113	6720000	852	2000,0	2000,0		2000,0	2000,0	
	Департамент строительства, транспорта и жилищно-коммунального хозяйства Орловской области	9999900	007					431218,5	46218,5	385000,0	432020,0	47020,0	385000,0
	Департамент строительства, транспорта и жилищно-коммунального хозяйства Орловской области	9999900	007	0400	0408	3170200	244	2465,5	2465,5		3267,0	3267,0	
	Департамент строительства, транспорта и жилищно-коммунального хозяйства Орловской области	9999900	007	0400	0412	6809900	611	15000,0	15000,0		15000,0	15000,0	
	Департамент строительства, транспорта и жилищно-коммунального хозяйства Орловской области	9999900	007	0500	0501	0980102	521	385000,0		385000,0	385000,0		385000,0
	Департамент строительства, транспорта и жилищно-коммунального хозяйства Орловской области	9999900	007	0500	0505	0020400	242	1205,3	1205,3		1260,1	1260,1	
	Департамент строительства, транспорта и жилищно-коммунального хозяйства Орловской области	9999900	007	0500	0505	0020400	122	710,5	710,5		617,9	617,9	
	Департамент строительства, транспорта и жилищно-коммунального хозяйства Орловской области	9999900	007	0500	0505	0020400	244	855,2	855,2		893,0	893,0	
	Департамент строительства, транспорта и жилищно-коммунального хозяйства Орловской области	9999900	007	0500	0505	0020400	121	25982,0	25982,0		25982,0	25982,0	
	Департамент сельского хозяйства Орловской области	9999900	008					43289,2	43289,2		43289,2	43289,2	
	Департамент сельского хозяйства Орловской области	9999900	008	0400	0405	0020400	242	1496,0	1496,0		1496,0	1496,0	
	Департамент сельского хозяйства Орловской области	9999900	008	0400	0405	0020400	122	690,0	690,0		690,0	690,0	
	Департамент сельского хозяйства Орловской области	9999900	008	0400	0405	0020400	831	304,4	304,4		304,4	304,4	
	Департамент сельского хозяйства Орловской области	9999900	008	0400	0405	0020400	244	9138,1	9138,1		9138,1	9138,1	
	Департамент сельского хозяйства Орловской области	9999900	008	0400	0405	0020400	121	31660,7	31660,7		31660,7	31660,7	
	Департамент финансов Орловской области	9999900	009					1004888,2	989063,1	15825,1	1809471,9	1793614,0	15857,9
	Департамент финансов Орловской области	9999900	009	0100	0106	0020400	242	7094,2	7094,2		7094,2	7094,2	
	Департамент финансов Орловской области	9999900	009	0100	0106	0020400	122	497,3	497,3		497,3	497,3	
	Департамент финансов Орловской области	9999900	009	0100	0106	0020400	244	802,7	802,7		802,7	802,7	
	Департамент финансов Орловской области	9999900	009	0100	0106	0020400	121	24045,0	24045,0		24045,0	24045,0	
	Департамент финансов Орловской области	9999900	009	0100	0111	0700400	870	150000,0	150000,0		150000,0	150000,0	
	Департамент финансов Орловской области	9999900	009	0100	0113	5210206	530	6623,9	6623,9		6639,4	6639,4	
	Департамент финансов Орловской области	9999900	009	0100	0113	6600000	870	60000,0	60000,0		60000,0	60000,0	
	Департамент финансов Орловской области	9999900	009	0200	0203	0013600	530	15825,1		15825,1	15857,9		15857,9

Продолжение на 66-й стр.

Продолжение. Начало на 2-й стр.

	Департамент финансов Орловской области	9999900	009	9900	9999	9990000	999	740000,0	740000,0		1544535,4	1544535,4	
	Департамент здравоохранения и социального развития Орловской области	9999900	010					62185,4	60086,4	2099,0	62185,5	60086,5	2099,0
	Департамент здравоохранения и социального развития Орловской области	9999900	010	0900	0909	0014900	121	2099,0		2099,0	2099,0		2099,0
	Департамент здравоохранения и социального развития Орловской области	9999900	010	1000	1006	0020400	242	3205,2	3205,2		2974,1	2974,1	
	Департамент здравоохранения и социального развития Орловской области	9999900	010	1000	1006	0020400	122	1524,5	1524,5		1542,4	1542,4	
	Департамент здравоохранения и социального развития Орловской области	9999900	010	1000	1006	0020400	244	5555,6	5555,6		5771,1	5771,1	
	Департамент здравоохранения и социального развития Орловской области	9999900	010	1000	1006	0020400	852	17,2	17,2		15,0	15,0	
	Департамент здравоохранения и социального развития Орловской области	9999900	010	1000	1006	0020400	121	49783,9	49783,9		49783,9	49783,9	
	Департамент образования, молодежной политики и спорта Орловской области	9999900	011					86642,2	79929,4	6712,8	87949,3	81217,1	6732,2
	Департамент образования, молодежной политики и спорта Орловской области	9999900	011	0100	0113	5210207	530	8820,2	8820,2		8911,2	8911,2	
	Департамент образования, молодежной политики и спорта Орловской области	9999900	011	0700	0709	0015200	242	1245,5		1245,5	518,2		518,2
	Департамент образования, молодежной политики и спорта Орловской области	9999900	011	0700	0709	0015200	122	90,4		90,4	87,0		87,0
	Департамент образования, молодежной политики и спорта Орловской области	9999900	011	0700	0709	0015200	244	2230,1		2230,1	2980,2		2980,2
	Департамент образования, молодежной политики и спорта Орловской области	9999900	011	0700	0709	0015200	121	3146,8		3146,8	3146,8		3146,8
	Департамент образования, молодежной политики и спорта Орловской области	9999900	011	0700	0709	0020400	242	1842,0	1842,0		2343,4	2343,4	
	Департамент образования, молодежной политики и спорта Орловской области	9999900	011	0700	0709	0020400	122	1418,8	1418,8		1457,2	1457,2	
	Департамент образования, молодежной политики и спорта Орловской области	9999900	011	0700	0709	0020400	244	201,1	201,1		791,9	791,9	
	Департамент образования, молодежной политики и спорта Орловской области	9999900	011	0700	0709	0020400	121	37013,1	37013,1		37013,1	37013,1	
	Департамент образования, молодежной политики и спорта Орловской области	9999900	011	1000	1006	5210212	530	30634,2	30634,2		30700,3	30700,3	
	Управление по государственному надзору за техническим состоянием самоходных машин и других видов техники Орловской области	9999900	012					15189,5	15189,5		15224,4	15224,4	
	Управление по государственному надзору за техническим состоянием самоходных машин и других видов техники Орловской области	9999900	012	0400	0412	0020400	242	635,5	635,5		650,3	650,3	
	Управление по государственному надзору за техническим состоянием самоходных машин и других видов техники Орловской области	9999900	012	0400	0412	0020400	122	99,2	99,2		118,1	118,1	
	Управление по государственному надзору за техническим состоянием самоходных машин и других видов техники Орловской области	9999900	012	0400	0412	0020400	244	2644,4	2644,4		2645,6	2645,6	
	Управление по государственному надзору за техническим состоянием самоходных машин и других видов техники Орловской области	9999900	012	0400	0412	0020400	852	10,0	10,0		10,0	10,0	
	Управление по государственному надзору за техническим состоянием самоходных машин и других видов техники Орловской области	9999900	012	0400	0412	0020400	121	11800,4	11800,4		11800,4	11800,4	
	Управление по тарифам Орловской области	9999900	013					21594,5	21594,5		21902,4	21902,4	
	Управление по тарифам Орловской области	9999900	013	0100	0113	0020400	242	938,4	938,4		973,6	973,6	
	Управление по тарифам Орловской области	9999900	013	0100	0113	0020400	122	547,3	547,3		563,3	563,3	
	Управление по тарифам Орловской области	9999900	013	0100	0113	0020400	244	4931,6	4931,6		5188,3	5188,3	
	Управление по тарифам Орловской области	9999900	013	0100	0113	0020400	852	30,0	30,0		30,0	30,0	
	Управление по тарифам Орловской области	9999900	013	0100	0113	0020400	121	15147,2	15147,2		15147,2	15147,2	
	Управление по государственному строительному надзору и жилищной инспекции Орловской области	9999900	014					14911,4	14911,4		15010,9	15010,9	
	Управление по государственному строительному надзору и жилищной инспекции Орловской области	9999900	014	0500	0505	0020400	242	810,8	810,8		805,9	805,9	
	Управление по государственному строительному надзору и жилищной инспекции Орловской области	9999900	014	0500	0505	0020400	122	165,0	165,0		176,2	176,2	
	Управление по государственному строительному надзору и жилищной инспекции Орловской области	9999900	014	0500	0505	0020400	244	1351,4	1351,4		1357,6	1357,6	
	Управление по государственному строительному надзору и жилищной инспекции Орловской области	9999900	014	0500	0505	0020400	852	4,0	4,0		4,0	4,0	
	Управление по государственному строительному надзору и жилищной инспекции Орловской области	9999900	014	0500	0505	0020400	121	12580,2	12580,2		12667,2	12667,2	
	Аппарат Уполномоченного по правам ребенка в Орловской области	9999900	015					4608,4	4608,4		4612,0	4612,0	
	Аппарат Уполномоченного по правам ребенка в Орловской области	9999900	015	0100	0113	0020400	242	323,3	323,3		323,3	323,3	
	Аппарат Уполномоченного по правам ребенка в Орловской области	9999900	015	0100	0113	0020400	122	286,0	286,0		286,0	286,0	
	Аппарат Уполномоченного по правам ребенка в Орловской области	9999900	015	0100	0113	0020400	244	653,9	653,9		657,5	657,5	
	Аппарат Уполномоченного по правам ребенка в Орловской области	9999900	015	0100	0113	0020400	121	3345,2	3345,2		3345,2	3345,2	
	Управление ветеринарии Орловской области	9999900	016					9177,5	9177,5		9232,5	9232,5	
	Управление ветеринарии Орловской области	9999900	016	0400	0405	0020400	242	569,0	569,0		569,0	569,0	
	Управление ветеринарии Орловской области	9999900	016	0400	0405	0020400	122	150,0	150,0		205,0	205,0	
	Управление ветеринарии Орловской области	9999900	016	0400	0405	0020400	244	439,0	439,0		439,0	439,0	
	Управление ветеринарии Орловской области	9999900	016	0400	0405	0020400	852	4,0	4,0		4,0	4,0	
	Управление ветеринарии Орловской области	9999900	016	0400	0405	0020400	121	8015,5	8015,5		8015,5	8015,5	
	Управление по охране и использованию объектов животного мира, водных биоресурсов и экологической безопасности Орловской области	9999900	017					25347,8	25347,8		25527,8	25527,8	
	Управление по охране и использованию объектов животного мира, водных биоресурсов и экологической безопасности Орловской области	9999900	017	0400	0412	0020400	242	676,4	676,4		692,1	692,1	
	Управление по охране и использованию объектов животного мира, водных биоресурсов и экологической безопасности Орловской области	9999900	017	0400	0412	0020400	122	259,7	259,7		259,7	259,7	
	Управление по охране и использованию объектов животного мира, водных биоресурсов и экологической безопасности Орловской области	9999900	017	0400	0412	0020400	244	2369,7	2369,7		2534,0	2534,0	
	Управление по охране и использованию объектов животного мира, водных биоресурсов и экологической безопасности Орловской области	9999900	017	0400	0412	0020400	852	15,0	15,0		15,0	15,0	
	Управление по охране и использованию объектов животного мира, водных биоресурсов и экологической безопасности Орловской области	9999900	017	0400	0412	0020400	121	22027,0	22027,0		22027,0	22027,0	
	Управление труда и занятости Орловской области	9999900	018					110227,1	109728,7	498,5	110770,5	110272,1	498,5
	Управление труда и занятости Орловской области	9999900	018	0100	0113	0020400	242	869,2	869,2		911,9	911,9	
	Управление труда и занятости Орловской области	9999900	018	0100	0113	0020400	122	366,7	366,7		382,2	382,2	
	Управление труда и занятости Орловской области	9999900	018	0100	0113	0020400	244	2774,3	2774,3		2961,7	2961,7	
	Управление труда и занятости Орловской области	9999900	018	0100	0113	0020400	852	30,1	30,1		31,5	31,5	
	Управление труда и занятости Орловской области	9999900	018	0100	0113	0020400	121	25985,7	25985,7		25985,7	25985,7	
	Управление труда и занятости Орловской области	9999900	018	0100	0113	5210213	530	6014,0	6014,0		6028,5	6028,5	
	Управление труда и занятости Орловской области	9999900	018	0400	0401	6780000	242	4245,2	4245,2		4245,2	4245,2	
	Управление труда и занятости Орловской области	9999900	018	0400	0401	6780000	112	111,0	111,0		115,2	115,2	
	Управление труда и занятости Орловской области	9999900	018	0400	0401	6780000	244	8603,3	8603,3		8925,0	8925,0	
	Управление труда и занятости Орловской области	9999900	018	0400	0401	6780000	851	700,0	700,0		700,0	700,0	
	Управление труда и занятости Орловской области	9999900	018	0400	0401	6780000	852	211,7	211,7		167,7	167,7	
	Управление труда и занятости Орловской области	9999900	018	0400	0401	6780000	111	59319,0	59319,0		59319,0	59319,0	
	Управление труда и занятости Орловской области	9999900	018	0700	0705	4361800	244	498,5	498,5		498,5	498,5	
	Управление труда и занятости Орловской области	9999900	018	0700	0705	4361800	244	498,5		498,5	498,5		498,5
	Избирательная комиссия Орловской области	9999900	111					24696,5	24696,5		24696,5	24696,5	
	Избирательная комиссия Орловской области	9999900	111	0100	0107	0020400	242	400,0	400,0		311,8	311,8	
	Избирательная комиссия Орловской области	9999900	111	0100	0107	0020400	122	70,0	70,0		159,0	159,0	
	Избирательная комиссия Орловской области	9999900	111	0100	0107	0020400	244	95,8	95,8		45,0	45,0	
	Избирательная комиссия Орловской области	9999900	111	0100	0107	0020400	121	16818,5	16818,5		16868,5	16868,5	
	Избирательная комиссия Орловской области	9999900	111	0100	0107	0022000	122	125,0	125,0		125,0	125,0	
	Избирательная комиссия Орловской области	9999900	111	0100	0107	0022000	121	4187,2	4187,2		4187,2	4187,2	
	Избирательная комиссия Орловской области	9999900	111	0100	0107	6720000	244	3000,0	3000,0		3000,0	3000,0	
	Управление культуры и архивного дела Орловской области	9999900	801					13844,5	12665,9	1178,6	13931,3	12731,6	1199,7
	Управление культуры и архивного дела Орловской области	9999900	801	0800	0804	0015300	242	160,4		160,4	179,2		179,2
	Управление культуры и архивного дела Орловской области	9999900	801	0800	0804	0015300	122	81,5		81,5	82,3		82,3
	Управление культуры и архивного дела Орловской области	9999900	801	0800	0804	0015300	244	31,1		31,1	32,6		32,6
	Управление культуры и архивного дела Орловской области	9999900	801	0800	0804	0015300	121	905,6		905,6	905,6		905,6
	Управление культуры и архивного дела Орловской области	9999900	801	0800	0804	0020400	242	660,1	660,1		635,8	635,8	
	Управление культуры и архивного дела Орловской области	9999900	801	0800	0804	0020400	122	218,8	218,8		207,5	207,5	
	Управление культуры и архивного дела Орловской области	9999900	801	0800	0804	0020400	244	1685,5	1685,5		1786,8	1786,8	
	Управление культуры и архивного дела Орловской области	9999900	801	0800	0804	0020400	121	10101,5	10101,5		10101,5	10101,5	
	Управление записи актов гражданского состояния Орловской области	9999900	802					55551,8		55551,8	55674,5		55674,5
	Управление записи актов гражданского состояния Орловской области	9999900	802	0300	0304	0013800	242	3070,0		3070,0	3092,7		3092,7
	Управление записи актов гражданского состояния Орловской области	9999900	802	0300	0304	0013800	122	145,4		145,4	145,4		145,4
	Управление записи актов гражданского состояния Орловской области	9999900	802	0300	0304	0013800	244	7729,7		7729,7	7829,7		7829,7
	Управление записи актов гражданского состояния Орловской области	9999900	802	0300	0304	0013800	121	44606,7		44606,7	44606,7		44606,7
	Управление информационных технологий и связи Орловской области	9999900	803					8831,6	8831,6		8885,4	8885,4	
	Управление информационных технологий и связи Орловской области	9999900	803	0100	0113	0020400	242	605,0	605,0		634,6	634,6	
	Управление информационных технологий и связи Орловской области	9999900	803	0100	0113	0020400	122	181,4	181,4		112,2	112,2	
	Управление информационных технологий и связи Орловской области	9999900	803	0100	0113	0020400	244	593,0	593,0		686,4	686,4	
	Управление информационных технологий и связи Орловской области	9999900	803	0100	0113	0020400	852	5,0	5,0		5,0	5,0	
	Управление информационных технологий и связи Орловской области	9999900	803	0100	0113	0020400	121	7447,2	7447,2		7447,2	7447,2	
	Управление промышленности Орловской области	9999900	804					12655,9	12655,9		12698,6	12698,6	
	Управление промышленности Орловской области	9999900	804	0100	0113	0020400	242	326,6	326,6		350,0	350,0	
	Управление промышленности Орловской области	9999900	804	0100	0113	0020400	122	111,2	111,2		121,6	121,6	
	Управление промышленности Орловской области	9999900	804	0100	0113	0020400	244	807,1	807,1		816,0	816,0	
	Управление промышленности Орловской области	9999900	804	0100	0113	0020400	852	2,0	2,0		2,0	2,0	
	Управление промышленности Орловской области	9999900	804	0100	0113	0020400	121	6409,0	6409,0		6409,0	6409,0	
	Управление промышленности Орловской области	9999900	804	0400	0411	0810200	241	5000,0	5000,0		5000,0	5000,0	

Приложение 20
к Закону Орловской области «Об областном бюджете на 2013 год и на плановый период 2014 и 2015 годов»

Прогнозируемое поступление доходов и распределение бюджетных ассигнований Дорожного фонда Орловской области на 2013 год

Наименование показателя	Сумма, тыс. рублей
Всего доходы	**3017848,4**
Доходы от уплаты акцизов на нефтепродукты (город Смоленск)	2070226,4
Транспортный налог	586542,0
Субсидии бюджетам субъектов Российской Федерации на бюджетные инвестиции в объекты капитального строительства государственной собственности субъектов Российской Федерации (объекты капитального строительства собственности муниципальных образований)	361080,0
Всего расходы	**3017848,4**
Строительство, реконструкция, капитальный ремонт, ремонт и содержание автомобильных дорог общего пользования регионального значения	1956700,0
Предоставление субсидий местным бюджетам на строительство, реконструкцию, капитальный ремонт и ремонт автомобильных дорог общего пользования	1057215,0
Расходы на обслуживание государственного долга по бюджетным кредитам на ремонт автомобильных дорог	3933,4

Приложение 21
к Закону Орловской области «Об областном бюджете на 2013 год и на плановый период 2014 и 2015 годов»

Прогнозируемое поступление доходов и распределение бюджетных ассигнований Дорожного фонда Орловской области на плановый период 2014 и 2015 годов

Наименование показателя	Сумма, тыс. рублей	
	2014 год	2015 год
Всего доходы	**3073493,4**	**3467953,4**
Доходы от уплаты акцизов на нефтепродукты (город Смоленск)	2240602,4	2602653,4
Транспортный налог	575131,0	607540,0
Субсидии бюджетам субъектов Российской Федерации на бюджетные инвестиции в объекты капитального строительства государственной собственности субъектов Российской Федерации (объекты капитального строительства собственности муниципальных образований)	257760,0	257760,0
Всего расходы	**3073493,4**	**3321713,9**
Строительство, реконструкция, капитальный ремонт, ремонт и содержание автомобильных дорог общего пользования регионального значения	1971800,0	2222000,0
Предоставление субсидий местным бюджетам на строительство, реконструкцию, капитальный ремонт и ремонт автомобильных дорог общего пользования	1097760,0	1097760,0
Расходы на обслуживание государственного долга по бюджетным кредитам на ремонт автомобильных дорог	3933,4	1953,9
Профицит		**146239,5**
Распределение профицита		**146239,5**
Возврат бюджетных кредитов на строительство, реконструкцию капитальный ремонт, ремонт и содержание автомобильных дорог общего пользования (за исключением автомобильных дорог федерального значения)		146239,5

Приложение 22
к Закону Орловской области «Об областном бюджете на 2013 год и на плановый период 2014 и 2015 годов»

Распределение дотаций на выравнивание бюджетной обеспеченности муниципальных районов (городских округов) на 2013 год

№ п/п	Наименование	Сумма, тыс.рублей
1	город Орёл	
2	город Ливны	15201,0
3	город Мценск	15350,0
4	Болховский район	40209,0
5	Верховский район	39149,0
6	Глазуновский район	30084,0
7	Дмитровский район	37382,0
8	Должанский район	16737,0
9	Залегощенский район	44174,0
10	Знаменский район	24549,0
11	Колпнянский район	10012,0
12	Корсаковский район	23738,0
13	Краснозоренский район	27376,0
14	Кромской район	36148,0
15	Ливенский район	73757,0
16	Малоархангельский район	25818,0
17	Мценский район	43407,0
18	Новодеревеньковский район	30805,0
19	Новосильский район	22765,0
20	Орловский район	9270,0
21	Покровский район	42013,0
22	Свердловский район	23023,0
23	Сосковский район	24612,0
24	Троснянский район	29828,0
25	Урицкий район	31869,0
26	Хотынецкий район	37395,0
27	Шаблыкинский район	37183,0
	Итого	**791854,0**

Приложение 23
к Закону Орловской области «Об областном бюджете на 2013 год и на плановый период 2014 и 2015 годов»

Распределение дотаций на выравнивание бюджетной обеспеченности муниципальных районов (городских округов) на плановый период 2014 и 2015 годов

№ п/п	Наименование	Сумма, тыс.рублей	
		2014год	2015 год
1	город Орёл		
2	город Ливны	7681,0	5820,0
3	город Мценск	8501,0	6569,0
4	Болховский район	37513,0	34042,0
5	Верховский район	25442,0	21311,0
6	Глазуновский район	24703,0	17912,0
7	Дмитровский район	36525,0	32613,0
8	Должанский район	13633,0	9878,0
9	Залегощенский район	39774,0	33687,0
10	Знаменский район	24381,0	24184,0
11	Колпнянский район	5714,0	2251,0
12	Корсаковский район	21385,0	19956,0
13	Краснозоренский район	24487,0	21721,0
14	Кромской район	33611,0	29909,0
15	Ливенский район	64066,0	51072,0
16	Малоархангельский район	23728,0	21207,0
17	Мценский район	35554,0	25447,0
18	Новодеревеньковский район	29803,0	25808,0
19	Новосильский район	21466,0	16452,0
20	Орловский район	10906,0	10699,0
21	Покровский район	40653,0	34781,0
22	Свердловский район	19588,0	15336,0
23	Сосковский район	24290,0	22626,0
24	Троснянский район	28189,0	26268,0
25	Урицкий район	28455,0	24196,0
26	Хотынецкий район	34367,0	30259,0
27	Шаблыкинский район	34918,0	31705,0
	Итого	**699333,0**	**595709,0**

Приложение 24
к Закону Орловской области «Об областном бюджете на 2013 год и на плановый период 2014 и 2015 годов»

Таблица 1 приложения 24

Распределение субсидий на 2013 год на мероприятия по организации оздоровительной кампании для детей

№ п/п	Наименование	Сумма, тыс. рублей
1	город Орёл	1456,7
2	город Ливны	150,1
3	город Мценск	262,1
4	Болховский район	93,5
5	Верховский район	56,7
6	Глазуновский район	81,7
7	Дмитровский район	114,4
8	Должанский район	26,8
9	Залегощенский район	49,2
10	Знаменский район	18,4
11	Колпнянский район	89,0
12	Корсаковский район	25,9
13	Краснозоренский район	31,1
14	Кромской район	118,5
15	Ливенский район	91,9
16	Малоархангельский район	53,5
17	Мценский район	104,0
18	Новодеревеньковский район	67,3
19	Новосильский район	52,7
20	Орловский район	125,7
21	Покровский район	81,3
22	Свердловский район	160,2
23	Сосковский район	28,8
24	Троснянский район	47,2
25	Урицкий район	5,6
26	Хотынецкий район	44,3
27	Шаблыкинский район	35,1
	Итого	**3471,7**

Таблица 2 приложения 24

Распределение субсидий на 2013 год на возмещение расходов бюджетов муниципальных образований на обеспечение питанием учащихся муниципальных общеобразовательных учреждений

№ п/п	Наименование	Сумма, тыс. рублей
1	город Орёл	59204,9
2	город Ливны	9807,5
3	город Мценск	10415,5
4	Болховский район	3164,5
5	Верховский район	3141,6
6	Глазуновский район	2506,0
7	Дмитровский район	2345,4
8	Должанский район	2857,4
9	Залегощенский район	3106,7
10	Знаменский район	889,9
11	Колпнянский район	3050,4
12	Корсаковский район	964,4
13	Краснозоренский район	1474,0
14	Кромской район	3548,3
15	Ливенский район	4889,3
16	Малоархангельский район	2409,1
17	Мценский район	2421,3
18	Новодеревеньковский район	2144,2
19	Новосильский район	1751,9
20	Орловский район	7601,7
21	Покровский район	3071,8
22	Свердловский район	2904,7
23	Сосковский район	1106,2
24	Троснянский район	1826,1
25	Урицкий район	3182,0
26	Хотынецкий район	2045,5
27	Шаблыкинский район	1361,8
	Итого	**143192,1**

Приложение 25
к Закону Орловской области «Об областном бюджете на 2013 год и на плановый период 2014 и 2015 годов»

Таблица 1 приложения 25

Распределение субсидий на плановый период 2014 и 2015 годов на мероприятия по организации оздоровительной кампании для детей

№ п/п	Наименование	Сумма, тыс. рублей	
		2014 год	2015 год
1	город Орёл	1562,4	1724,7
2	город Ливны	152,1	158,8
3	город Мценск	264,4	275,6
4	Болховский район	104,2	112,8
5	Верховский район	59,0	62,7
6	Глазуновский район	82,3	85,7
7	Дмитровский район	121,3	132,5
8	Должанский район	40,2	41,3
9	Залегощенский район	56,0	62,9
10	Знаменский район	18,8	19,7
11	Колпнянский район	96,2	106,9
12	Корсаковский район	27,3	29,3
13	Краснозоренский район	34,7	36,6
14	Кромской район	113,3	111,4
15	Ливенский район	87,9	86,4
16	Малоархангельский район	57,9	64,5
17	Мценский район	104,4	107,6
18	Новодеревеньковский район	68,0	72,3
19	Новосильский район	54,7	59,5
20	Орловский район	128,5	137,6
21	Покровский район	85,1	92,6
22	Свердловский район	173,1	96,2
23	Сосковский район	30,8	34,6
24	Троснянский район	46,0	47,4
25	Урицкий район	5,6	5,8
26	Хотынецкий район	44,4	43,7
27	Шаблыкинский район	33,6	33,0
	Итого	**3652,2**	**3842,1**

Таблица 2 приложения 25

Распределение субсидий на плановый период 2014 и 2015 годов на возмещение расходов бюджетов муниципальных образований на обеспечение питанием учащихся муниципальных общеобразовательных учреждений

№ п/п	Наименование	Сумма, тыс. рублей	
		2014 год	2015 год
1	город Орёл	59204,9	59204,9
2	город Ливны	9807,5	9807,5
3	город Мценск	10415,5	10415,5
4	Болховский район	3164,5	3164,5
5	Верховский район	3141,6	3141,6
6	Глазуновский район	2506,0	2506,0
7	Дмитровский район	2345,4	2345,4
8	Должанский район	2857,4	2857,4
9	Залегощенский район	3106,7	3106,7
10	Знаменский район	889,9	889,9
11	Колпнянский район	3050,4	3050,4
12	Корсаковский район	964,4	964,4
13	Краснозоренский район	1474,0	1474,0
14	Кромской район	3548,3	3548,3
15	Ливенский район	4889,3	4889,3
16	Малоархангельский район	2409,1	2409,1
17	Мценский район	2421,3	2421,3
18	Новодеревеньковский район	2144,2	2144,2
19	Новосильский район	1751,9	1751,9
20	Орловский район	7601,7	7601,7
21	Покровский район	3071,8	3071,8
22	Свердловский район	2904,7	2904,7
23	Сосковский район	1106,2	1106,2
24	Троснянский район	1826,1	1826,1
25	Урицкий район	3182,0	3182,0
26	Хотынецкий район	2045,5	2045,5
27	Шаблыкинский район	1361,8	1361,8
	Итого	**143192,1**	**143192,1**

Приложение 26
к Закону Орловской области «Об областном бюджете на 2013 год и на плановый период 2014 и 2015 годов»

Таблица 1 приложения 26

Распределение субвенций на 2013 год на осуществление первичного воинского учета на территориях, где отсутствуют военные комиссариаты

№ п/п	Наименование	Сумма, тыс. рублей
1	Болховский район	339,4
2	Верховский район	551,0
3	Глазуновский район	632,2
4	Дмитровский район	373,8
5	Должанский район	612,4
6	Залегощенский район	785,4
7	Знаменский район	271,2
8	Колпнянский район	446,6
9	Корсаковский район	260,6
10	Краснозоренский район	337,2
11	Кромской район	622,4
12	Ливенский район	1606,0
13	Малоархангельский район	368,2
14	Мценский район	900,4
15	Новодеревеньковский район	596,3
16	Новосильский район	249,6
17	Орловский район	3182,1
18	Покровский район	847,5
19	Свердловский район	578,3
20	Сосковский район	177,2
21	Троснянский район	494,3
22	Урицкий район	443,6
23	Хотынецкий район	308,3
24	Шаблыкинский район	402,5
	Итого	**15386,5**

Таблица 2 приложения 26

Распределение субвенций на 2013 год на выплату единовременного пособия при всех формах устройства детей, лишенных родительского попечения, в семью

№ п/п	Наименование	Сумма, тыс.рублей
1	город Орёл	1164,8
2	город Ливны	117,8
3	город Мценск	261,8
4	Болховский район	52,4
5	Верховский район	52,4
6	Глазуновский район	65,4
7	Дмитровский район	52,4
8	Должанский район	91,6
9	Залегощенский район	104,7
10	Знаменский район	52,4
11	Колпнянский район	39,3
12	Корсаковский район	39,3
13	Краснозоренский район	91,6
14	Кромской район	52,4
15	Ливенский район	170,1
16	Малоархангельский район	39,3
17	Мценский район	117,8
18	Новодеревеньковский район	91,6
19	Новосильский район	52,4
20	Орловский район	196,3
21	Покровский район	91,6
22	Свердловский район	130,9
23	Сосковский район	39,3
24	Троснянский район	65,4
25	Урицкий район	52,4
26	Хотынецкий район	130,9
27	Шаблыкинский район	52,4
	Нераспределенный резерв	172,5
	Итого	**3641,2**

Таблица 3 приложения 26

Распределение субвенций на 2013 год на обеспечение предоставления жилых помещений детям-сиротам и детям, оставшимся без попечения родителей, лицам из их числа по договорам найма специализированных жилых помещений

№ п/п	Наименование	Сумма, тыс. рублей
1	город Орёл	34085,7
2	город Ливны	4131,6
3	город Мценск	4131,6
4	Болховский район	2504,7
5	Верховский район	2504,7
6	Глазуновский район	2504,7
7	Дмитровский район	834,9
8	Должанский район	834,9
9	Залегощенский район	3336,1
10	Знаменский район	1669,8
11	Колпнянский район	3339,6
12	Корсаковский район	834,9
13	Краснозоренский район	1669,8
14	Кромской район	2504,7
15	Ливенский район	3339,6
16	Малоархангельский район	2504,7
17	Мценский район	5009,4
18	Новодеревеньковский район	1669,8
19	Новосильский район	1669,8
20	Орловский район	14460,6
21	Покровский район	4174,5
22	Свердловский район	3339,6
23	Сосковский район	3339,6
24	Троснянский район	1669,8
25	Урицкий район	1669,8
26	Хотынецкий район	1669,8
27	Шаблыкинский район	1522,2
	Итого	**110926,9**

Таблица 4 приложения 26

Распределение субвенций на 2013 год на ежемесячное денежное вознаграждение за классное руководство

№ п/п	Наименование	Сумма, тыс. рублей
1	город Орёл	32297,6
2	город Ливны	5425,4
3	город Мценск	5843,4
4	Болховский район	2247,0
5	Верховский район	2339,0
6	Глазуновский район	1791,2
7	Дмитровский район	1565,4
8	Должанский район	2243,8
9	Залегощенский район	2483,2
10	Знаменский район	937,4
11	Колпнянский район	2412,4
12	Корсаковский район	972,8
13	Краснозоренский район	1420,8
14	Кромской район	3086,4
15	Ливенский район	4785,0
16	Малоархангельский район	1911,0
17	Мценский район	2468,2
18	Новодеревеньковский район	1730,8
19	Новосильский район	1208,2
20	Орловский район	8598,4
21	Покровский район	2571,8
22	Свердловский район	2260,6
23	Сосковский район	1132,4
24	Троснянский район	1856,4
25	Урицкий район	2194,4
26	Хотынецкий район	1651,0
27	Шаблыкинский район	1124,6
	Итого	**98558,6**

Таблица 5 приложения 26

Распределение субвенций на 2013 год на компенсацию части родительской платы за содержание ребёнка в образовательных организациях, реализующих основную общеобразовательную программу дошкольного образования

№ п/п	Наименование	Сумма, тыс. рублей
1	город Орёл	15166,3
2	город Ливны	4460,9
3	город Мценск	3941,1
4	Болховский район	746,1
5	Верховский район	725,5
6	Глазуновский район	587,9
7	Дмитровский район	358,5
8	Должанский район	212,6
9	Залегощенский район	418,0
10	Знаменский район	289,3
11	Колпнянский район	247,9
12	Корсаковский район	222,1
13	Краснозоренский район	269,7
14	Кромской район	1040,4
15	Ливенский район	612,7
16	Малоархангельский район	790,3
17	Мценский район	545,0
18	Новодеревеньковский район	442,7
19	Новосильский район	340,2
20	Орловский район	1645,9
21	Покровский район	377,9
22	Свердловский район	362,1
23	Сосковский район	59,5
24	Троснянский район	385,2
25	Урицкий район	979,3
26	Хотынецкий район	621,2
27	Шаблыкинский район	281,9
	Итого	**36130,2**

Таблица 6 приложения 26

Распределение субвенций на 2013 год на расчёт и предоставление дотаций бюджетам поселений

№ п/п	Наименование	Сумма, тыс. рублей
1	Болховский район	10958,3
2	Верховский район	10313,9
3	Глазуновский район	7903,1
4	Дмитровский район	7255,7
5	Должанский район	7115,3
6	Залегощенский район	9251,6
7	Знаменский район	3012,1
8	Колпнянский район	9117,4
9	Корсаковский район	2888,4
10	Краснозоренский район	3857,1
11	Кромской район	13095,2
12	Ливенский район	19799,4
13	Малоархангельский район	6899,9
14	Мценский район	11746,1
15	Новодеревеньковский район	6474,7
16	Новосильский район	5165,0
17	Орловский район	42215,6
18	Покровский район	8817,1
19	Свердловский район	10016,6
20	Сосковский район	3561,1
21	Троснянский район	6153,4
22	Урицкий район	11511,6
23	Хотынецкий район	6106,6
24	Шаблыкинский район	4723,0
	Итого	**227958,2**

Таблица 7 приложения 26

Распределение субвенций на 2013 год на финансовое обеспечение образовательного процесса в муниципальных общеобразовательных учреждениях в части исполнения государственных полномочий Орловской области

№ п/п	Наименование	Сумма, тыс. рублей
1	город Орёл	884846,7
2	город Ливны	152235,3
3	город Мценск	149786,0
4	Болховский район	80903,5
5	Верховский район	89558,3
6	Глазуновский район	60603,6
7	Дмитровский район	56215,9
8	Должанский район	84605,5
9	Залегощенский район	81433,0
10	Знаменский район	32350,1
11	Колпнянский район	89889,8
12	Корсаковский район	31603,5
13	Краснозоренский район	48817,8
14	Кромской район	118725,7
15	Ливенский район	183972,1
16	Малоархангельский район	66020,5
17	Мценский район	94019,0
18	Новодеревеньковский район	58378,5
19	Новосильский район	53203,8
20	Орловский район	283857,0
21	Покровский район	94288,3
22	Свердловский район	77615,7
23	Сосковский район	40052,1
24	Троснянский район	63204,2
25	Урицкий район	72881,9
26	Хотынецкий район	64420,3
27	Шаблыкинский район	38541,0
	Итого	**3152029,1**

Таблица 8 приложения 26

Распределение субвенций на 2013 год на организацию деятельности административных комиссий на территории Орловской области

№ п/п	Наименование	Сумма, тыс. рублей
1	город Орёл	1522,4
2	город Ливны	213,8
3	город Мценск	213,8
4	Болховский район	213,8
5	Верховский район	193,1
6	Глазуновский район	193,1
7	Дмитровский район	193,1
8	Должанский район	193,1
9	Залегощенский район	193,1
10	Знаменский район	180,7
11	Колпнянский район	193,1
12	Корсаковский район	180,7
13	Краснозоренский район	180,7
14	Кромской район	213,8
15	Ливенский район	213,8
16	Малоархангельский район	193,1
17	Мценский район	213,8
18	Новодеревеньковский район	193,1
19	Новосильский район	180,7
20	Орловский район	213,8
21	Покровский район	193,1
22	Свердловский район	193,1
23	Сосковский район	180,7
24	Троснянский район	180,7
25	Урицкий район	213,8
26	Хотынецкий район	180,7
27	Шаблыкинский район	180,7
	Итого	**6609,4**

Таблица 9 приложения 26

Распределение субвенций на 2013 год на формирование и организацию деятельности комиссии по делам несовершеннолетних и защите их прав

№ п/п	Наименование	Сумма, тыс. рублей
1	город Орёл	1865,6
2	город Ливны	497,4
3	город Мценск	497,4
4	Болховский район	243,2
5	Верховский район	222,5
6	Глазуновский район	222,5
7	Дмитровский район	222,5
8	Должанский район	222,5
9	Залегощенский район	222,5
10	Знаменский район	210,1
11	Колпнянский район	222,5
12	Корсаковский район	210,1
13	Краснозоренский район	210,1
14	Кромской район	243,2
15	Ливенский район	497,4
16	Малоархангельский район	222,5
17	Мценский район	243,2
18	Новодеревеньковский район	222,5
19	Новосильский район	210,1
20	Орловский район	497,4
21	Покровский район	222,5
22	Свердловский район	222,5
23	Сосковский район	210,1
24	Троснянский район	210,1
25	Урицкий район	243,2
26	Хотынецкий район	210,1
27	Шаблыкинский район	210,1
	Итого	**8733,8**

Таблица 10 приложения 26

Распределение субвенций на 2013 год на выполнение полномочий в сфере опеки и попечительства

№ п/п	Наименование	Сумма, тыс. рублей
1	город Орёл	8012,9
2	город Ливны	1161,5
3	город Мценск	1161,5
4	Болховский район	889,2
5	Верховский район	808,9
6	Глазуновский район	808,9
7	Дмитровский район	808,9
8	Должанский район	808,9
9	Залегощенский район	808,9
10	Знаменский район	565,3
11	Колпнянский район	808,9
12	Корсаковский район	565,3
13	Краснозоренский район	565,3
14	Кромской район	1111,5
15	Ливенский район	1383,8
16	Малоархангельский район	808,9
17	Мценский район	889,2
18	Новодеревеньковский район	808,9
19	Новосильский район	565,3
20	Орловский район	2273,0
21	Покровский район	808,9
22	Свердловский район	808,9
23	Сосковский район	565,3
24	Троснянский район	565,3
25	Урицкий район	889,2
26	Хотынецкий район	753,7
27	Шаблыкинский район	565,3
	Итого	**30571,6**

Таблица 11 приложения 26

Распределение субвенций на 2013 год на выполнение полномочий в сфере трудовых отношений

№ п/п	Наименование	Сумма, тыс. рублей
1	город Орёл	913,4
2	город Ливны	213,8
3	город Мценск	213,8
4	Болховский район	213,8
5	Верховский район	193,1
6	Глазуновский район	193,1
7	Дмитровский район	193,1
8	Должанский район	193,1
9	Залегощенский район	193,1
10	Знаменский район	180,7
11	Колпнянский район	193,1
12	Корсаковский район	180,7
13	Краснозоренский район	180,7
14	Кромской район	213,8
15	Ливенский район	213,8
16	Малоархангельский район	193,1
17	Мценский район	213,8
18	Новодеревеньковский район	193,1
19	Новосильский район	180,7
20	Орловский район	213,8
21	Покровский район	193,1
22	Свердловский район	193,1
23	Сосковский район	180,7
24	Троснянский район	180,7
25	Урицкий район	213,8
26	Хотынецкий район	180,7
27	Шаблыкинский район	180,7
	Итого	**6000,4**

Таблица 12 приложения 26

Распределение субвенций на 2013 год на предоставление мер социальной поддержки в виде ежемесячной денежной компенсации на оплату жилого помещения, освещения и отопления педагогическим работникам образовательных учреждений Орловской области, муниципальных образовательных учреждений, проживающим и работающим в сельской местности, рабочих поселках (поселках городского типа)

№ п/п	Наименование	Сумма, тыс. рублей
1	Болховский район	1 064,3
2	Верховский район	4 806,2
3	Глазуновский район	2 204,0
4	Дмитровский район	699,0
5	Должанский район	1 971,8
6	Залегощенский район	3 183,6
7	Знаменский район	972,1
8	Колпнянский район	3 327,1
9	Корсаковский район	897,9
10	Краснозоренский район	1 317,4
11	Кромской район	3 589,1
12	Ливенский район	4 709,6
13	Малоархангельский район	1 011,2
14	Мценский район	1 752,2
15	Новодеревеньковский район	2 800,8
16	Новосильский район	619,2
17	Орловский район	4 063,4
18	Покровский район	3 002,9
19	Свердловский район	2 332,1
20	Сосковский район	1 039,4
21	Троснянский район	2 244,1
22	Урицкий район	2 564,6
23	Хотынецкий район	2 333,4
24	Шаблыкинский район	1 812,8
	Итого	**54 318,2**

Таблица 13 приложения 26

Распределение субвенций на 2013 год на обеспечение выпускников муниципальных образовательных учреждений из числа детей-сирот и детей, оставшихся без попечения родителей, единовременным денежным пособием, одеждой, обувью, мягким инвентарем и оборудованием

№ п/п	Наименование	Сумма, тыс. рублей
1	город Орёл	903,7
2	город Ливны	278,6
3	город Мценск	264,7
4	Болховский район	36,4

Окончание на 68—69-й стр.

Окончание. Начало на 2-й стр.

5	Верховский район	36,4
6	Глазуновский район	127,3
7	Дмитровский район	46,1
8	Должанский район	
9	Залегощенский район	67,7
10	Знаменский район	
11	Колпнянский район	210,6
12	Корсаковский район	41,1
13	Краснозоренский район	21,6
14	Кромской район	206,5
15	Ливенский район	292,1
16	Малоархангельский район	
17	Мценский район	81,8
18	Новодеревеньковский район	139,8
19	Новосильский район	74,8
20	Орловский район	335,6
21	Покровский район	74,5
22	Свердловский район	148,6
23	Сосковский район	54,9
24	Троснянский район	36,4
25	Урицкий район	67,7
26	Хотынецкий район	156,3
27	Шаблыкинский район	67,7
	Итого	**3770,9**

Таблица 14 приложения 26

Распределение субвенций на 2013 год на обеспечение бесплатного проезда на городском, пригородном (в сельской местности – на внутрирайонном) транспорте (кроме такси), а также 2 раза в год к месту жительства и обратно к месту учебы детей-сирот и детей, оставшихся без попечения родителей, лиц из их числа, обучающихся в государственных областных, муниципальных образовательных учреждениях Орловской области

№ п/п	Наименование	Сумма, тыс. рублей
1	город Орёл	1548,0
2	город Ливны	162,7
3	город Мценск	218,0
4	Болховский район	40,8
5	Верховский район	11,4
6	Глазуновский район	25,2
7	Дмитровский район	
8	Должанский район	
9	Залегощенский район	9,1
10	Знаменский район	11,4
11	Колпнянский район	
12	Корсаковский район	1,7
13	Краснозоренский район	
14	Кромской район	83,0
15	Ливенский район	3,6
16	Малоархангельский район	17,7
17	Мценский район	43,2
18	Новодеревеньковский район	7,2
19	Новосильский район	39,6
20	Орловский район	421,2
21	Покровский район	20,8
22	Свердловский район	50,4
23	Сосковский район	
24	Троснянский район	
25	Урицкий район	21,6
26	Хотынецкий район	21,6
27	Шаблыкинский район	14,8
	Итого	**2773,0**

Таблица 15 приложения 26

Распределение субвенций на 2013 год на содержание ребёнка в семье опекуна и приёмной семье, а также вознаграждение, причитающееся приёмному родителю

№ п/п	Наименование	Сумма, тыс. рублей
1	город Орёл	28902,8
2	город Ливны	6622,9
3	город Мценск	4336,6
4	Болховский район	2957,5
5	Верховский район	3491,3
6	Глазуновский район	3020,7
7	Дмитровский район	1896,8
8	Должанский район	3379,3
9	Залегощенский район	4830,2
10	Знаменский район	2056,5
11	Колпнянский район	3738,4
12	Корсаковский район	892,9
13	Краснозоренский район	2319,1
14	Кромской район	3077,0
15	Ливенский район	6568,3
16	Малоархангельский район	1490,5
17	Мценский район	3331,6
18	Новодеревеньковский район	3331,6
19	Новосильский район	2327,2
20	Орловский район	9749,3
21	Покровский район	5985,1
22	Свердловский район	4208,4
23	Сосковский район	892,9
24	Троснянский район	2558,2
25	Урицкий район	2128,3
26	Хотынецкий район	4367,6
27	Шаблыкинский район	1753,7
	Итого	**120214,7**

Таблица 16 приложения 26

Распределение субвенций на 2013 год на предоставление единовременной выплаты на ремонт жилых помещений, закрепленных на праве собственности за детьми-сиротами и детьми, оставшимися без попечения родителей, а также лицами из их числа, после окончания их пребывания в образовательном учреждении или учреждении социального обслуживания, а также в учреждениях всех видов профессионального образования либо по окончании службы в рядах Вооруженных сил Российской Федерации, либо после возвращения из учреждений, исполняющих наказание в виде лишения свободы, при условии отсутствия проживания в жилых помещениях других несовершеннолетних членов семьи

№ п/п	Наименование	Сумма, тыс. рублей
1	город Орёл	150,0
2	город Ливны	50,0
3	город Мценск	
4	Болховский район	
5	Верховский район	50,0
6	Глазуновский район	50,0
7	Дмитровский район	
8	Должанский район	50,0
9	Залегощенский район	50,0
10	Знаменский район	
11	Колпнянский район	50,0
12	Корсаковский район	
13	Краснозоренский район	
14	Кромской район	
15	Ливенский район	
16	Малоархангельский район	50,0
17	Мценский район	50,0
18	Новодеревеньковский район	
19	Новосильский район	
20	Орловский район	50,0
21	Покровский район	
22	Свердловский район	50,0
23	Сосковский район	
24	Троснянский район	
25	Урицкий район	
26	Хотынецкий район	
27	Шаблыкинский район	
	Итого	**650,0**

Таблица 17 приложения 26

Распределение субвенций на 2013 год на реализацию Закона Орловской области от 12 ноября 2008 года № 832-ОЗ «О социальной поддержке граждан, усыновивших (удочеривших) детей-сирот и детей, оставшихся без попечения родителей»

№ п/п	Наименование	Сумма, тыс. рублей
1	город Орёл	900,0
2	город Ливны	150,0
3	город Мценск	100,0
4	Болховский район	100,0
5	Верховский район	50,0
6	Глазуновский район	100,0
7	Дмитровский район	50,0
8	Должанский район	50,0
9	Залегощенский район	50,0
10	Знаменский район	
11	Колпнянский район	50,0
12	Корсаковский район	
13	Краснозоренский район	50,0
14	Кромской район	100,0
15	Ливенский район	100,0
16	Малоархангельский район	50,0
17	Мценский район	100,0
18	Новодеревеньковский район	50,0
19	Новосильский район	50,0
20	Орловский район	150,0
21	Покровский район	50,0
22	Свердловский район	50,0
23	Сосковский район	
24	Троснянский район	50,0
25	Урицкий район	50,0
26	Хотынецкий район	50,0
27	Шаблыкинский район	
	Итого	**2500,0**

Приложение 27
к Закону Орловской области «Об областном бюджете на 2013 год и на плановый период 2014 и 2015 годов»

Таблица 1 приложения 27

Распределение субвенций на плановый период 2014 и 2015 годов на осуществление первичного воинского учета на территориях, где отсутствуют военные комиссариаты

№ п/п	Наименование	Сумма, тыс. рублей	
		2014 год	2015 год
1	Болховский район	349,0	349,8
2	Верховский район	566,7	567,9
3	Глазуновский район	650,3	651,6
4	Дмитровский район	384,5	385,3
5	Должанский район	629,8	631,1
6	Залегощенский район	807,8	809,4
7	Знаменский район	278,9	279,5
8	Колпнянский район	459,3	460,3
9	Корсаковский район	268,0	268,6
10	Краснозоренский район	346,9	347,5
11	Кромской район	640,1	641,5
12	Ливенский район	1651,8	1655,2
13	Малоархангельский район	378,7	379,5
14	Мценский район	926,1	928,0
15	Новодеревеньковский район	613,3	614,6
16	Новосильский район	256,7	257,2
17	Орловский район	3272,8	3279,6
18	Покровский район	871,7	873,5
19	Свердловский район	594,8	596,0
20	Сосковский район	182,2	182,6
21	Троснянский район	508,4	509,5
22	Урицкий район	456,2	457,2
23	Хотынецкий район	317,1	317,7
24	Шаблыкинский район	414,0	414,8
	Итого	**15825,1**	**15857,9**

Таблица 2 приложения 27

Распределение субвенций на плановый период 2014 и 2015 годов на выплату единовременного пособия при всех формах устройства детей, лишенных родительского попечения, в семью

№ п/п	Наименование	Сумма, тыс. рублей	
		2014 год	2015 год
1	город Орёл	1305,5	1370,8
2	город Ливны	123,7	129,9
3	город Мценск	274,8	288,6
4	Болховский район	55,0	72,1
5	Верховский район	55,0	72,1
6	Глазуновский район	68,7	86,6
7	Дмитровский район	55,0	72,1
8	Должанский район	96,2	101,0
9	Залегощенский район	109,9	115,4
10	Знаменский район	41,2	72,1
11	Колпнянский район	41,2	72,1
12	Корсаковский район	41,2	86,6
13	Краснозоренский район	96,2	101,0
14	Кромской район	55,0	72,1
15	Ливенский район	178,6	144,3
16	Малоархангельский район	41,2	72,1
17	Мценский район	123,7	129,9
18	Новодеревеньковский район	96,2	101,0
19	Новосильский район	55,0	72,1
20	Орловский район	206,1	187,6
21	Покровский район	96,2	101,0
22	Свердловский район	137,4	72,1
23	Сосковский район	55,0	57,7
24	Троснянский район	68,7	72,1
25	Урицкий район	55,0	72,1
26	Хотынецкий район	137,4	101,0
27	Шаблыкинский район	41,2	57,7
	Нераспределенный резерв	182,5	207,2
	Итого	**3892,8**	**4160,4**

Таблица 3 приложения 27

Распределение субвенций на плановый период 2014 и 2015 годов на обеспечение предоставления жилых помещений детям-сиротам и детям, оставшимся без попечения родителей, лицам из их числа по договорам найма специализированных жилых помещений

№ п/п	Наименование	Сумма, тыс. рублей	
		2014 год	2015 год
1	город Орёл	28921,2	28921,2
2	город Ливны	4131,6	4131,6
3	город Мценск	4131,6	4131,6
4	Болховский район	2504,7	2504,7
5	Верховский район	2504,7	2504,7
6	Глазуновский район	2504,7	2504,7
7	Дмитровский район	834,9	834,9
8	Должанский район	834,9	834,9
9	Залегощенский район	2504,7	2504,7
10	Знаменский район	1669,8	1669,8
11	Колпнянский район	3339,6	3339,6
12	Корсаковский район	834,9	834,9
13	Краснозоренский район	1669,8	1669,8
14	Кромской район	2504,7	2504,7
15	Ливенский район	3339,6	3339,6
16	Малоархангельский район	2504,7	2504,7
17	Мценский район	3339,6	3339,6
18	Новодеревеньковский район	1669,8	1669,8
19	Новосильский район	1669,8	1669,8
20	Орловский район	9296,1	9296,1
21	Покровский район	2504,7	2504,7
22	Свердловский район	3339,6	3339,6
23	Сосковский район	3339,6	3339,6
24	Троснянский район	1669,8	1669,8
25	Урицкий район	1669,8	1669,8
26	Хотынецкий район	1669,8	1669,8
27	Шаблыкинский район	1522,2	1522,2
	Итого	**96426,9**	**96426,9**

Таблица 4 приложения 27

Распределение субвенций на плановый период 2014 и 2015 годов на ежемесячное денежное вознаграждение за классное руководство

№ п/п	Наименование	Сумма, тыс. рублей	
		2014 год	2015 год
1	город Орёл	32297,6	32297,6
2	город Ливны	5425,4	5425,4
3	город Мценск	5843,4	5843,4
4	Болховский район	2247,0	2247,0
5	Верховский район	2339,0	2339,0
6	Глазуновский район	1791,2	1791,2
7	Дмитровский район	1565,4	1565,4
8	Должанский район	2243,8	2243,8
9	Залегощенский район	2483,2	2483,2
10	Знаменский район	937,4	937,4
11	Колпнянский район	2412,4	2412,4
12	Корсаковский район	972,8	972,8
13	Краснозоренский район	1420,8	1420,8
14	Кромской район	3086,4	3086,4
15	Ливенский район	4785,0	4785,0
16	Малоархангельский район	1911,0	1911,0
17	Мценский район	2468,2	2468,2
18	Новодеревеньковский район	1730,8	1730,8
19	Новосильский район	1208,2	1208,2
20	Орловский район	8598,4	8598,4
21	Покровский район	2571,8	2571,8
22	Свердловский район	2260,6	2260,6
23	Сосковский район	1132,4	1132,4
24	Троснянский район	1856,4	1856,4
25	Урицкий район	2194,4	2194,4
26	Хотынецкий район	1651,0	1651,0
27	Шаблыкинский район	1124,6	1124,6
	Итого	**98558,6**	**98558,6**

Таблица 5 приложения 27

Распределение субвенций на плановый период 2014 и 2015 годов на компенсацию части родительской платы за содержание ребёнка в образовательных организациях, реализующих основную общеобразовательную программу дошкольного образования

№ п/п	Наименование	Сумма, тыс. рублей	
		2014 год	2015 год
1	город Орёл	15166,3	15166,3
2	город Ливны	4460,9	4460,9
3	город Мценск	3941,1	3941,1
4	Болховский район	746,1	746,1
5	Верховский район	725,5	725,5
6	Глазуновский район	587,9	587,9
7	Дмитровский район	358,5	358,5
8	Должанский район	212,6	212,6
9	Залегощенский район	418,0	418,0
10	Знаменский район	289,3	289,3
11	Колпнянский район	247,9	247,9
12	Корсаковский район	222,1	222,1
13	Краснозоренский район	269,7	269,7
14	Кромской район	1040,4	1040,4
15	Ливенский район	612,7	612,7
16	Малоархангельский район	790,3	790,3
17	Мценский район	545,0	545,0
18	Новодеревеньковский район	442,7	442,7
19	Новосильский район	340,2	340,2
20	Орловский район	1645,9	1645,9
21	Покровский район	377,9	377,9
22	Свердловский район	362,1	362,1
23	Сосковский район	59,5	59,5
24	Троснянский район	385,2	385,2
25	Урицкий район	979,3	979,3
26	Хотынецкий район	621,2	621,2
27	Шаблыкинский район	281,9	281,9
	Итого	**36130,2**	**36130,2**

Таблица 6 приложения 27

Распределение субвенций на плановый период 2014 и 2015 годов на расчёт и предоставление дотаций бюджетам поселений

№ п/п	Наименование	Сумма, тыс. рублей	
		2014 год	2015 год
1	Болховский район	10958,3	10958,3
2	Верховский район	10313,9	10313,9
3	Глазуновский район	7903,1	7903,1
4	Дмитровский район	7255,7	7255,7
5	Должанский район	7115,3	7115,3
6	Залегощенский район	9251,6	9251,6
7	Знаменский район	3012,1	3012,1
8	Колпнянский район	9117,4	9117,4
9	Корсаковский район	2888,4	2888,4
10	Краснозоренский район	3857,1	3857,1
11	Кромской район	13095,2	13095,2
12	Ливенский район	19799,4	19799,4
13	Малоархангельский район	6899,9	6899,9
14	Мценский район	11746,1	11746,1
15	Новодеревеньковский район	6474,7	6474,7
16	Новосильский район	5165,0	5165,0
17	Орловский район	42215,6	42215,6
18	Покровский район	8817,1	8817,1
19	Свердловский район	10016,6	10016,6
20	Сосковский район	3561,1	3561,1
21	Троснянский район	6153,4	6153,4
22	Урицкий район	11511,6	11511,6
23	Хотынецкий район	6106,6	6106,6
24	Шаблыкинский район	4723,0	4723,0
	Итого	**227958,2**	**227958,2**

Таблица 7 приложения 27

Распределение субвенций на плановый период 2014 и 2015 годов на финансовое обеспечение образовательного процесса в муниципальных общеобразовательных учреждениях в части исполнения государственных полномочий Орловской области

№ п/п	Наименование	Сумма, тыс. рублей	
		2014 год	2015 год
1	город Орёл	884846,7	884846,7
2	город Ливны	152235,3	152235,3
3	город Мценск	149786,0	149786,0
4	Болховский район	80903,5	80903,5
5	Верховский район	89558,3	89558,3
6	Глазуновский район	60603,6	60603,6
7	Дмитровский район	56215,9	56215,9
8	Должанский район	84605,5	84605,5
9	Залегощенский район	81433,0	81433,0
10	Знаменский район	32350,1	32350,1
11	Колпнянский район	89889,8	89889,8
12	Корсаковский район	31603,5	31603,5
13	Краснозоренский район	48817,8	48817,8
14	Кромской район	118725,7	118725,7
15	Ливенский район	183972,1	183972,1
16	Малоархангельский район	66020,5	66020,5
17	Мценский район	94019,0	94019,0
18	Новодеревеньковский район	58378,5	58378,5
19	Новосильский район	53203,8	53203,8
20	Орловский район	283857,0	283857,0
21	Покровский район	94288,3	94288,3
22	Свердловский район	77615,7	77615,7
23	Сосковский район	40052,1	40052,1
24	Троснянский район	63204,2	63204,2
25	Урицкий район	72881,9	72881,9
26	Хотынецкий район	64420,3	64420,3
27	Шаблыкинский район	38541,0	38541,0
	Итого	**3152029,1**	**3152029,1**

Таблица 8 приложения 27

Распределение субвенций на плановый период 2014 и 2015 годов на организацию деятельности административных комиссий на территории Орловской области

№ п/п	Наименование	Сумма, тыс. рублей	
		2014 год	2015 год
1	город Орёл	1524,7	1527,2
2	город Ливны	214,2	214,7
3	город Мценск	214,2	214,7
4	Болховский район	214,2	214,7
5	Верховский район	193,6	194,1
6	Глазуновский район	193,6	194,1
7	Дмитровский район	193,6	194,1
8	Должанский район	193,6	194,1
9	Залегощенский район	193,6	194,1
10	Знаменский район	181,2	181,7
11	Колпнянский район	193,6	194,1
12	Корсаковский район	181,2	181,7
13	Краснозоренский район	181,2	181,7
14	Кромской район	214,2	214,7
15	Ливенский район	214,2	214,7
16	Малоархангельский район	193,6	194,1
17	Мценский район	214,2	214,7
18	Новодеревеньковский район	193,6	194,1
19	Новосильский район	181,2	181,7
20	Орловский район	214,2	214,7
21	Покровский район	193,6	194,1
22	Свердловский район	193,6	194,1
23	Сосковский район	181,2	181,7
24	Троснянский район	181,2	181,7
25	Урицкий район	214,2	214,7
26	Хотынецкий район	181,2	181,7
27	Шаблыкинский район	181,2	181,7
	Итого	**6623,9**	**6639,4**

Таблица 9 приложения 27

Распределение субвенций на плановый период 2014 и 2015 годов на формирование и организацию деятельности комиссии по делам несовершеннолетних и защите их прав

№ п/п	Наименование	Сумма, тыс. рублей	
		2014 год	2015 год
1	город Орёл	1886,8	1909,2
2	город Ливны	502,7	508,3
3	город Мценск	502,7	508,3
4	Болховский район	245,2	247,3
5	Верховский район	224,5	226,6
6	Глазуновский район	224,5	226,6
7	Дмитровский район	224,5	226,6
8	Должанский район	224,5	226,6
9	Залегощенский район	224,5	226,6
10	Знаменский район	212,1	214,2
11	Колпнянский район	224,5	226,6
12	Корсаковский район	212,1	214,2
13	Краснозоренский район	212,1	214,2
14	Кромской район	245,2	247,3
15	Ливенский район	502,7	508,3
16	Малоархангельский район	224,5	226,6
17	Мценский район	245,2	247,3
18	Новодеревеньковский район	224,5	226,6
19	Новосильский район	212,1	214,2
20	Орловский район	502,7	508,3
21	Покровский район	224,5	226,6
22	Свердловский район	224,5	226,6
23	Сосковский район	212,1	214,2
24	Троснянский район	212,1	214,2
25	Урицкий район	245,2	247,3
26	Хотынецкий район	212,1	214,2
27	Шаблыкинский район	212,1	214,2
	Итого	**8820,2**	**8911,2**

Таблица 10 приложения 27

Распределение субвенций на плановый период 2014 и 2015 годов на выполнение полномочий в сфере опеки и попечительства

№ п/п	Наименование	Сумма, тыс. рублей	
		2014 год	2015 год
1	город Орёл	8024,6	8036,9
2	город Ливны	1163,8	1166,3
3	город Мценск	1163,8	1166,3
4	Болховский район	891,1	893,1
5	Верховский район	810,8	812,8
6	Глазуновский район	810,8	812,8
7	Дмитровский район	810,8	812,8
8	Должанский район	810,8	812,8
9	Залегощенский район	810,8	812,8
10	Знаменский район	566,7	568,2
11	Колпнянский район	810,8	812,8
12	Корсаковский район	566,7	568,2
13	Краснозоренский район	566,7	568,2
14	Кромской район	1113,9	1116,3
15	Ливенский район	1386,6	1389,6
16	Малоархангельский район	810,8	812,8
17	Мценский район	891,1	893,1
18	Новодеревеньковский район	810,8	812,8
19	Новосильский район	566,7	568,2
20	Орловский район	2277,7	2282,6
21	Покровский район	810,8	812,8
22	Свердловский район	810,8	812,8
23	Сосковский район	566,7	568,2
24	Троснянский район	566,7	568,2
25	Урицкий район	891,1	893,1
26	Хотынецкий район	755,6	757,6
27	Шаблыкинский район	566,7	568,2
	Итого	**30634,2**	**30700,3**

Таблица 11 приложения 27

Распределение субвенций на плановый период 2014 и 2015 годов на выполнение полномочий в сфере трудовых отношений

№ п/п	Наименование	Сумма, тыс. рублей	
		2014 год	2015 год
1	город Орёл	914,8	916,3
2	город Ливны	214,2	214,7
3	город Мценск	214,2	214,7
4	Болховский район	214,2	214,7
5	Верховский район	193,6	194,1
6	Глазуновский район	193,6	194,1
7	Дмитровский район	193,6	194,1
8	Должанский район	193,6	194,1
9	Залегощенский район	193,6	194,1
10	Знаменский район	181,2	181,7
11	Колпнянский район	193,6	194,1
12	Корсаковский район	181,2	181,7
13	Краснозоренский район	181,2	181,7
14	Кромской район	214,2	214,7
15	Ливенский район	214,2	214,7
16	Малоархангельский район	193,6	194,1
17	Мценский район	214,2	214,7
18	Новодеревеньковский район	193,6	194,1
19	Новосильский район	181,2	181,7
20	Орловский район	214,2	214,7
21	Покровский район	193,6	194,1
22	Свердловский район	193,6	194,1
23	Сосковский район	181,2	181,7
24	Троснянский район	181,2	181,7
25	Урицкий район	214,2	214,7
26	Хотынецкий район	181,2	181,7
27	Шаблыкинский район	181,2	181,7
	Итого	**6014,0**	**6028,5**

Таблица 12 приложения 27

Распределение субвенций на плановый период 2014 и 2015 годов на предоставление мер социальной поддержки в виде ежемесячной денежной компенсации на оплату жилого помещения, освещения и отопления педагогическим работникам образовательных учреждений Орловской области, муниципальных образовательных учреждений, проживающим и работающим в сельской местности, рабочих поселках (поселках городского типа)

№ п/п	Наименование	Сумма, тыс. рублей	
		2014 год	2015 год
1	Болховский район	1064,3	1064,3
2	Верховский район	4806,2	4806,2
3	Глазуновский район	2204,0	2204,0
4	Дмитровский район	699,0	699,0
5	Должанский район	1971,8	1971,8
6	Залегощенский район	3183,6	3183,6
7	Знаменский район	972,1	972,1
8	Колпнянский район	3327,1	3327,1
9	Корсаковский район	897,9	897,9
10	Краснозоренский район	1317,4	1317,4
11	Кромской район	3589,1	3589,1
12	Ливенский район	4709,6	4709,6
13	Малоархангельский район	1011,2	1011,2
14	Мценский район	1752,2	1752,2
15	Новодеревеньковский район	2800,8	2800,8
16	Новосильский район	619,2	619,2
17	Орловский район	4063,4	4063,4
18	Покровский район	3002,9	3002,9
19	Свердловский район	2332,1	2332,1
20	Сосковский район	1039,4	1039,4
21	Троснянский район	2244,1	2244,1
22	Урицкий район	2564,6	2564,6
23	Хотынецкий район	2333,4	2333,4
24	Шаблыкинский район	1812,8	1812,8
	Итого	**54318,2**	**54318,2**

Таблица 13 приложения 27

Распределение субвенций на плановый период 2014 и 2015 годов на обеспечение выпускников муниципальных образовательных учреждений из числа детей-сирот и детей, оставшихся без попечения родителей, единовременным денежным пособием, одеждой, обувью, мягким инвентарем и оборудованием

№ п/п	Наименование	Сумма, тыс. рублей	
		2014 год	2015 год
1	город Орёл	903,7	903,7
2	город Ливны	278,6	278,6
3	город Мценск	264,7	264,7
4	Болховский район	36,4	36,4
5	Верховский район	36,4	36,4
6	Глазуновский район	127,3	127,3
7	Дмитровский район	46,1	46,1
8	Должанский район		
9	Залегощенский район	67,7	67,7
10	Знаменский район		
11	Колпнянский район	210,6	210,6
12	Корсаковский район	41,1	41,1
13	Краснозоренский район	21,6	21,6
14	Кромской район	206,5	206,5
15	Ливенский район	292,1	292,1
16	Малоархангельский район		
17	Мценский район	81,8	81,8
18	Новодеревеньковский район	139,8	139,8
19	Новосильский район	74,8	74,8
20	Орловский район	335,6	335,6
21	Покровский район	74,5	74,5
22	Свердловский район	148,6	148,6
23	Сосковский район	54,9	54,9
24	Троснянский район	36,4	36,4
25	Урицкий район	67,7	67,7
26	Хотынецкий район	156,3	156,3
27	Шаблыкинский район	67,7	67,7
	Итого	**3770,9**	**3770,9**

Таблица 14 приложения 27

Распределение субвенций на плановый период 2014 и 2015 годов на обеспечение бесплатного проезда на городском, пригородном (в сельской местности – на внутрирайонном) транспорте (кроме такси), а также 2 раза в год к месту жительства и обратно к месту учебы детей-сирот и детей, оставшихся без попечения родителей, лиц из их числа, обучающихся в государственных областных, муниципальных образовательных учреждениях Орловской области

№ п/п	Наименование	Сумма, тыс. рублей	
		2014 год	2015 год
1	город Орёл	1548,0	1548,0
2	город Ливны	162,7	162,7
3	город Мценск	218,0	218,0
4	Болховский район	40,8	40,8
5	Верховский район	11,4	11,4
6	Глазуновский район	25,2	25,2
7	Дмитровский район		
8	Должанский район		
9	Залегощенский район	9,1	9,1
10	Знаменский район	11,4	11,4

11	Колпнянский район		
12	Корсаковский район	1,7	1,7
13	Краснозоренский район		
14	Кромской район	83,0	83,0
15	Ливенский район	3,6	3,6
16	Малоархангельский район	17,7	17,7
17	Мценский район	43,2	43,2
18	Новодеревеньковский район	7,2	7,2
19	Новосильский район	39,6	39,6
20	Орловский район	421,2	421,2
21	Покровский район	20,8	20,8
22	Свердловский район	50,4	50,4
23	Сосковский район		
24	Троснянский район		
25	Урицкий район	21,6	21,6
26	Хотынецкий район	21,6	21,6
27	Шаблыкинский район	14,8	14,8
	Итого	**2773,0**	**2773,0**

Таблица 15 приложения 27

Распределение субвенций на плановый период 2014 и 2015 годов на содержание ребёнка в семье опекуна и приёмной семье, а также вознаграждение, причитающееся приёмному родителю

№ п/п	Наименование	Сумма, тыс. рублей	
		2014 год	2015 год
1	город Орёл	30553,5	32161,7
2	город Ливны	6954,1	7372,1
3	город Мценск	4620,3	4851,4
4	Болховский район	3105,4	3260,6
5	Верховский район	3665,9	3849,2
6	Глазуновский район	3171,8	3330,3
7	Дмитровский район	1991,6	2091,2
8	Должанский район	3548,2	3725,6
9	Залегощенский район	5071,7	5325,2
10	Знаменский район	2159,3	2267,3
11	Колпнянский район	3925,3	4121,6
12	Корсаковский район	937,6	984,5
13	Краснозоренский район	2435,1	2556,8
14	Кромской район	3230,9	3392,4
15	Ливенский район	6963,7	7311,9
16	Малоархангельский район	1565,1	1643,3
17	Мценский район	3498,2	3673,1
18	Новодеревеньковский район	3565,1	3743,4
19	Новосильский район	2510,5	2636,0
20	Орловский район	10370,7	10959,6
21	Покровский район	6351,4	6668,9
22	Свердловский район	4485,8	4710,1
23	Сосковский район	937,6	984,5
24	Троснянский район	2753,0	2890,7
25	Урицкий район	2301,7	2416,8
26	Хотынецкий район	4719,9	4955,9
27	Шаблыкинский район	1841,4	1933,5
	Итого	**127234,8**	**133817,6**

Таблица 16 приложения 27

Распределение субвенций на плановый период 2014 и 2015 годов на предоставление единовременной выплаты на ремонт жилых помещений, закрепленных на праве собственности за детьми-сиротами и детьми, оставшимися без попечения родителей, а также лицами из их числа, после окончания их пребывания в образовательном учреждении или учреждении социального обслуживания, а также в учреждениях всех видов профессионального образования либо по окончании службы в рядах Вооруженных сил Российской Федерации, либо после возвращения из учреждений, исполняющих наказание в виде лишения свободы, при условии отсутствия проживания в жилых помещениях других несовершеннолетних членов семьи

№ п/п	Наименование	Сумма, тыс. рублей	
		2014 год	2015 год
1	город Орёл	150,0	150,0
2	город Ливны	50,0	50,0
3	город Мценск	50,0	50,0
4	Болховский район		
5	Верховский район	50,0	50,0
6	Глазуновский район	50,0	50,0
7	Дмитровский район		
8	Должанский район	50,0	50,0
9	Залегощенский район	50,0	50,0
10	Знаменский район		
11	Колпнянский район	50,0	50,0
12	Корсаковский район		
13	Краснозоренский район		
14	Кромской район		
15	Ливенский район		
16	Малоархангельский район	50,0	50,0
17	Мценский район	50,0	50,0
18	Новодеревеньковский район		
19	Новосильский район		
20	Орловский район	50,0	50,0
21	Покровский район		
22	Свердловский район		
23	Сосковский район		
24	Троснянский район		
25	Урицкий район		
26	Хотынецкий район		
27	Шаблыкинский район		
	Итого	**650,0**	**650,0**

Таблица 17 приложения 27

Распределение субвенций на плановый период 2014 и 2015 годов на реализацию Закона Орловской области от 12 ноября 2008 года № 832-ОЗ «О социальной поддержке граждан, усыновивших (удочеривших) детей-сирот и детей, оставшихся без попечения родителей»

№ п/п	Наименование	Сумма, тыс. рублей	
		2014 год	2015 год
1	город Орёл	900,0	900,0
2	город Ливны	150,0	150,0
3	город Мценск	100,0	100,0
4	Болховский район	100,0	100,0
5	Верховский район	50,0	50,0
6	Глазуновский район	100,0	100,0
7	Дмитровский район	50,0	50,0
8	Должанский район	50,0	50,0
9	Залегощенский район	50,0	50,0
10	Знаменский район		
11	Колпнянский район	50,0	50,0
12	Корсаковский район		
13	Краснозоренский район	50,0	50,0
14	Кромской район	100,0	100,0
15	Ливенский район	100,0	100,0
16	Малоархангельский район	50,0	50,0
17	Мценский район	100,0	100,0
18	Новодеревеньковский район	50,0	50,0
19	Новосильский район	50,0	50,0
20	Орловский район	150,0	150,0
21	Покровский район	50,0	50,0
22	Свердловский район	50,0	50,0
23	Сосковский район		
24	Троснянский район	50,0	50,0
25	Урицкий район	50,0	50,0
26	Хотынецкий район	50,0	50,0
27	Шаблыкинский район		
	Итого	**2500,0**	**2500,0**

Приложение 28
к Закону Орловской области «Об областном бюджете на 2013 год и на плановый период 2014 и 2015 годов»

Нормативы финансирования муниципальных общеобразовательных учреждений в части расходов на реализацию основных общеобразовательных программ на 2013 год

Для обычных классов

рублей

		1 ступень обучения	2 ступень обучения	3 ступень обучения	Новый образовательный стандарт (1 ступень обучения)
Города	областного значения	25970	27786	31466	8977
	районного значения и поселки городского типа	29450	30009	35602	10299
Село		57797	66270	66407	19364

Для гимназических классов и лицейских классов

рублей

		1 ступень обучения	2 ступень обучения	3 ступень обучения	Новый образовательный стандарт (1 ступень обучения)
Города	областного значения	25970	31954	36187	8977
	районного значения и поселки городского типа	29450	34511	40942	10299
Село		57797	76211	76368	19364

Для классов компенсирующего развития

рублей

		1 ступень обучения	2 ступень обучения	3 ступень обучения	Новый образовательный стандарт (1 ступень обучения)
Города	областного значения	45448	48626	-	8977
	районного значения и поселки городского типа	49084	50015	-	10299

Для классов коррекции

рублей

		1 ступень обучения	2 ступень обучения	3 ступень обучения	Новый образовательный стандарт (1 ступень обучения)
Города	областного значения	54538	58351	-	8977
	районного значения и поселки городского типа	58901	60019	-	10299
Село		69357	79525	-	19364

Для вечерних (сменных) общеобразовательных учреждений

рублей

		1 ступень обучения	2 ступень обучения	3 ступень обучения	Новый образовательный стандарт (1 ступень обучения)
Города	областного значения		24456	28470	
	районного значения и поселки городского типа		28888	34619	
Село			45834	51577	

Для общеобразовательных учреждений для детей дошкольного и младшего школьного возраста, общеобразовательных учреждений, реализующих образовательную программу дошкольного образования

рублей

	Дети до 3-х лет	Дети старше 3-х лет	Группы ухода, присмотра и оздоровления
Города и поселки городского типа	47411	35558	-
Село	82325	54883	-

Приложение 29
к Закону Орловской области «Об областном бюджете на 2013 год и на плановый период 2014 и 2015 годов»

Нормативы финансирования муниципальных общеобразовательных учреждений в части расходов на реализацию основных общеобразовательных программ на плановый период 2014 и 2015 годов

Для обычных классов

рублей

		1 ступень обучения	2 ступень обучения	3 ступень обучения	Новый образовательный стандарт (1 ступень обучения)
Города	областного значения	25970	27786	31466	8977
	районного значения и поселки городского типа	29450	30009	35602	10299
Село		57797	66270	66407	19364

Для гимназических классов и лицейских классов

рублей

		1 ступень обучения	2 ступень обучения	3 ступень обучения	Новый образовательный стандарт (1 ступень обучения)
Города	областного значения	25970	31954	36187	8977
	районного значения и поселки городского типа	29450	34511	40942	10299
Село		57797	76211	76368	19364

Для классов компенсирующего развития

рублей

		1 ступень обучения	2 ступень обучения	3 ступень обучения	Новый образовательный стандарт (1 ступень обучения)
Города	областного значения	45448	48626	-	8977
	районного значения и поселки городского типа	49084	50015	-	10299

Для классов коррекции

рублей

		1 ступень обучения	2 ступень обучения	3 ступень обучения	Новый образовательный стандарт (1 ступень обучения)
Города	областного значения	54538	58351	-	8977
	районного значения и поселки городского типа	58901	60019	-	10299
Село		69357	79525	-	19364

Для вечерних (сменных) общеобразовательных учреждений

рублей

		1 ступень обучения	2 ступень обучения	3 ступень обучения	Новый образовательный стандарт (1 ступень обучения)
Города	областного значения		24456	28470	
	районного значения и поселки городского типа		28888	34619	
Село			45834	51577	

Для общеобразовательных учреждений для детей дошкольного и младшего школьного возраста, общеобразовательных учреждений, реализующих образовательную программу дошкольного образования

рублей

	Дети до 3-х лет	Дети старше 3-х лет	Группы ухода, присмотра и оздоровления
Города и поселки городского типа	47411	35558	-
Село	82325	54883	-

Приложение 30
к Закону Орловской области «Об областном бюджете на 2013 год и на плановый период 2014 и 2015 годов»

Программа государственных гарантий Орловской области на 2013 год

1.1. Перечень подлежащих предоставлению государственных гарантий Орловской области в 2013 году

№ п/п	Цель гарантирования	Наименование принципала	Сумма гарантирования на 2013 год, тыс. рублей	Наличие права регрессного требования	Проверка финансового состояния принципала	Иные условия предоставления государственных гарантий
1	По кредитам, привлекаемым организациями, отобранными в порядке, установленном Правительством Орловской области, на осуществление инвестиционных проектов или участвующими в реализации областных программ при строительстве (реконструкции) объектов социального назначения	Организации, отобранные в порядке, установленном Правительством Орловской области	500 000	есть	есть	1.Решение о предоставлении государственной гарантии Орловской области утверждается Орловским областным Советом народных депутатов. 2. Государственные гарантии Орловской области предоставляются в обеспечение исполнения обязательств принципалов по возврату суммы кредита и уплате процентов за пользование кредитом в объеме до 90 процентов названных обязательств (в том числе по кредитам в рамках возобновляемых кредитных линий), предоставляемым принципалам на осуществление инвестиционных проектов, или участвующим в реализации областных программ при строительстве (реконструкции) объектов социального назначения. Гарантии предоставляются на сумму, составляющую 50 процентов стоимости инвестиционных проектов, осуществляемых (финансируемых) принципалами, или на осуществление работ по строительству (реконструкции) объектов социального назначения. Требование бенефициара об исполнении государственной гарантии Орловской области подлежит исполнению гарантом в размере, не превышающем 90 процентов суммы неисполненных обязательств принципала по возврату основного долга и процентов за пользование кредитом, оставшихся после полной реализации иного, кроме государственной гарантии Орловской области, обеспечения исполнения обязательств принципала по кредиту. 3. Для целей предоставления государственных гарантий Орловской области порядок отбора инвестиционных проектов и принципалов устанавливается Правительством Орловской области. 4. Орловская область по государственным гарантиям Орловской области несет субсидиарную ответственность. 5. Государственные гарантии Орловской области не обеспечивают исполнение обязательств принципала по уплате иных процентов, комиссий, а также неустоек (пеней, штрафов) за нарушение обязательств принципала. 6. Срок кредита, в обеспечение которого предоставляется государственная гарантия Орловской области, должен составлять от одного года до пяти лет. Срок гарантии определяется исходя из установленного условиями кредитного договора срока исполнения обеспечиваемых гарантией обязательств, увеличенного на 70 рабочих дней.
	ИТОГО		**500 000**			

1.2. Общий объем бюджетных ассигнований, предусмотренных на исполнение государственных гарантий Орловской области по возможным гарантийным случаям, в 2013 году

Исполнение государственных гарантий Орловской области	Объем бюджетных ассигнований на исполнение гарантий по возможным гарантийным случаям, тыс.рублей
За счет источников финансирования дефицита областного бюджета	-
За счет расходов областного бюджета	-

Приложение 31
к Закону Орловской области «Об областном бюджете на 2013 год и на плановый период 2014 и 2015 годов»

Программа государственных гарантий Орловской области на плановый период 2014 и 2015 годов

1.1. Перечень подлежащих предоставлению государственных гарантий Орловской области в 2014 и 2015 годах

№ п/п	Цель гарантирования	Наименование принципала	Сумма гарантирования на 2014-2015 гг., тыс. рублей	Наличие права регрессного требования	Проверка финансового состояния принципала	Иные условия предоставления государственных гарантий
1	По кредитам, привлекаемым организациями, отобранными в порядке, установленном Правительством Орловской области, на осуществление инвестиционных проектов или участвующими в реализации областных программ при строительстве (реконструкции) объектов социального назначения	Организации, отобранные в порядке, установленном Правительством Орловской области	500 000	есть	есть	1.Решение о предоставлении государственной гарантии Орловской области утверждается Орловским областным Советом народных депутатов. 2. Государственные гарантии Орловской области предоставляются в обеспечение исполнения обязательств принципалов по возврату суммы кредита и уплате процентов за пользование кредитом в объеме до 90 процентов названных обязательств (в том числе по кредитам в рамках возобновляемых кредитных линий), предоставляемым принципалам на осуществление инвестиционных проектов, или участвующим в реализации областных программ при строительстве (реконструкции) объектов социального назначения. Гарантии предоставляются на сумму, составляющую 50 процентов стоимости инвестиционных проектов, осуществляемых (финансируемых) принципалами, или на осуществление работ по строительству (реконструкции) объектов социального назначения. Требование бенефициара об исполнении государственной гарантии Орловской области подлежит исполнению гарантом в размере, не превышающем 90 процентов суммы неисполненных обязательств принципала по возврату основного долга и процентов за пользование кредитом, оставшихся после полной реализации иного, кроме государственной гарантии Орловской области, обеспечения исполнения обязательств принципала по кредиту. 3. Для целей предоставления государственных гарантий Орловской области порядок отбора инвестиционных проектов и принципалов устанавливается Правительством Орловской области. 4. Орловская область по государственным гарантиям Орловской области несет субсидиарную ответственность. 5. Государственные гарантии Орловской области не обеспечивают исполнение обязательств принципала по уплате иных процентов, комиссий, а также неустоек (пеней, штрафов) за нарушение обязательств принципала. 6. Срок кредита, в обеспечение которого предоставляется государственная гарантия Орловской области, должен составлять от одного года до пяти лет. Срок гарантии определяется исходя из установленного условиями кредитного договора срока исполнения обеспечиваемых гарантией обязательств, увеличенного на 70 рабочих дней.
	ИТОГО		**500 000**			

1.2. Общий объем бюджетных ассигнований, предусмотренных на исполнение государственных гарантий Орловской области по возможным гарантийным случаям, в 2014 и 2015 годах

Исполнение государственных гарантий Орловской области	Объем бюджетных ассигнований на исполнение гарантий по возможным гарантийным случаям в 2014 году	Объем бюджетных ассигнований на исполнение гарантий по возможным гарантийным случаям в 2015 году, тыс. рублей
За счет источников финансирования дефицита областного бюджета	-	-
За счет расходов областного бюджета	-	-

Приложение 32
к Закону Орловской области «Об областном бюджете на 2013 год и на плановый период 2014 и 2015 годов»

Программа государственных внутренних заимствований Орловской области на 2013 год

Показатели	Сумма, тыс. рублей
Внутренние заимствования (привлечение/погашение)	**3420152,0**
Кредиты кредитных организаций в валюте Российской Федерации	**2024317,6**
Привлечение средств	4524317,6
Погашение основной суммы задолженности	2500000,0
Бюджетные кредиты, полученные от других бюджетов бюджетной системы	**1395834,4**
Привлечение средств	1521962,7
Погашение основной суммы задолженности	126128,3

Приложение 33
к Закону Орловской области «Об областном бюджете на 2013 год и на плановый период 2014 и 2015 годов»

Программа государственных внутренних заимствований Орловской области на плановый период 2014 и 2015 годов

Показатели	Сумма, тыс. рублей	
	2014 год	2015 год
Внутренние заимствования (привлечение/погашение)	**3569983,5**	**3506476,7**
Кредиты кредитных организаций в валюте Российской Федерации	**2175978,4**	**2534745,9**
Привлечение средств	7123407,7	9658153,6
Погашение основной суммы задолженности	4947429,3	7123407,7
Бюджетные кредиты, полученные от других бюджетов бюджетной системы	**1394005,1**	**971730,8**
Привлечение средств	3004424,3	4122394,6
Погашение основной суммы задолженности	1610419,1	3150663,8

Организатор торгов ООО «Эксперт» 24.12.2012 в 10.00 проводит открытый по составу участников и форме подачи предложений аукцион по продаже арестованного залогового движимого имущества по адресу: г. Орел, Карачевское шоссе, д. 79, офис № 206.

Дата начала приема заявок на участие в аукционе: с момента выхода объявления в рабочие дни с 10.00 до 12.00 по московскому времени по адресу: г. Орел, Карачевское шоссе, д. 79, офис № 206.

Дата окончания приема заявок — 20 декабря 2012 г.

Подведение итогов приема заявок: 21 декабря 2012 г. в 10.00 по московскому времени по адресу: г. Орел, Карачевское шоссе, д. 79, офис № 206.

Лот № 1 — автомобиль «CHEVROLET NIVA» 212300, VIN: X9L21230080218189, модель, № двигателя 2123, 0229592. Находится по адресу: г. Орел, ул. Комсомольская, д. 140 на стоянке АКБ «Росбанк».

Начальная цена: 150 800 руб. 00 коп. (Сто пятьдесят тысяч восемьсот рублей 00 копеек).

Размер задатка: 1500 (Одна тысяча пятьсот) руб. 00 коп. Величина повышения начальной цены: 1500 (Одна тысяча пятьсот) руб. 00 коп

Основание проведения торгов по лоту № 1 — (поручение ТУ Росимущества в Орловской области № 917/941 от 05.09.2012г.) постановление о передаче арестованного имущества на торги № 11071/12/08/57 от 24.08.2012 г. судебного пристава-исполнителя Дмитровского РОСП УФССП России по Орловской области О.В. Смоляковой (АППД № 453/917/941 от 20.09.2012 г.)

Существующие ограничения (обременения): находится в залоге в ОАО АКБ «Росбанк»

Для участия в аукционе, необходимо предоставить организатору аукциона по адресу: г. Орел, Карачевское шоссе, д. 79, офис № 206, **следующие документы:**

1) заявку на участие в торгах по форме установленной организатором торгов;

2) платежный документ об оплате задатка;

— физические лица дополнительно предъявляют: надлежащим образом заверенную копию документа, удостоверяющего личность; надлежащим образом заверенную копию свидетельства о присвоении ИНН (при наличии), сведения о банковских реквизитах, нотариальное согласие супруга при покупке жилого помещения.

— юридические лица дополнительно представляют: надлежащим образом заверенные копии учредительных документов, свидетельства о государственной регистрации юридического лица, свидетельства о постановке на налоговый учет, выписку из ЕГРЮЛ на текущую дату, надлежащим образом оформленные и заверенные документы, подтверждающие полномочия органов управления и должностных лиц претендентов, надлежащим образом оформленное письменное решение соответствующего органа управления претендента о приобретении указанного имущества, если это предусмотрено учредительными документами заявителя.

— для представителей юридических и физических лиц доверенность на право участия в торгах.

— опись документов в двух экземплярах.

Документы, содержащие подчистки, исправления и т.п., не рассматриваются. Одно лицо на один лот имеет право подать только одну заявку. Предложения по цене реализуемого имущества участниками аукциона подаются открыто в ходе проведения торгов. Победителем торгов будет признан участник, предложивший наиболее высокую цену. Лицо, признанное победителем, и организатор торгов в день проведения торгов подписывают протокол результатов торгов. Победитель торгов в течение 5 (пяти) банковских дней с момента подписания протокола результатов торгов обязан оплатить продажную цену имущества за вычетом оплаченного задатка. Организатор торгов оставляет за собой право в любое время снять выставленные лоты с торгов.

Реквизиты для перечисления задатка: р/сч. 40702810558042000095 в ВФ ОАО «МДМ БАНК» г. Воронеж БИК 042007730 корр/сч. 30101810700000000730. ООО «Эксперт» ИНН/КПП 5753054822/575301001 с обязательным указанием номера и даты договора о задатке, не позднее 20 декабря 2012 года.

К участию в аукционе допускаются физические и юридические лица, своевременно подавшие заявки на участие в торгах.

Договор купли-продажи заключается с победителем торгов не ранее, чем через 10 дней после подписания протокола результатов торгов.

Проект договора купли-продажи заложенного движимого имущества (основные положения):

1. Предмет Договора

1.1. Продавец, передает в собственность Покупателю, а Покупатель принимает и оплачивает следующее

арестованное движимое залоговое имущество:

_____,
(наименование и характеристики имущества)

далее «Имущество».

1.2. Имущество продано на основании постановления о передаче заложенного арестованного имущества на торги .

_____
(данные постановления)

2. Стоимость Имущества и порядок его оплаты

2.1. Цена проданного имущества составляет _____ руб. _____коп. (сумма прописью).

2.2. Задаток в сумме ., уплаченный по договору о задатке № от г., засчитывается в счет оплаты Имущества.

2.3 За вычетом суммы задатка Покупатель обязан уплатить . Оплата производится в течении 5 (пяти) рабочих дней с момента подписания протокола результатов торгов.

2.4. Факт оплаты подтверждается выпиской от_____г. (п/п №_____ от_____г.).

3. Передача Имущества

3.1. Имущество передается по месту его нахождения.

3.2. Передача Имущества Продавцом и Государственным органом и принятие его Покупателем осуществляется по подписываемому сторонами передаточному акту.

Передача Имущества должна быть осуществлена в течение 5 (пяти) рабочих дней со дня его оплаты. В случае нахождения имущества на ответственном хранении у третьих лиц, передача Имущества Покупателю возлагается на Государственный орган и считается исполненной в момент предоставления Имущества в распоряжение Покупателя и подписания ими передаточного акта. Передаточный акт подписывается Продавцом после предоставления Государственным органом Имущества в распоряжение Покупателя.

4. Ответственность сторон

4.1. В случае уклонения Покупателя от приема имущества и подписания Акта приема-передачи, Покупатель выплачивает Продавцу штраф в размере внесенного задатка.

4.2 Принятое покупателем имущество возврату не подлежит, организатор торгов и Государственный орган не несут ответственности за качество проданного Имущества.

4.3. Переход права собственности на указанное имущество наступает с момента полной оплаты, подписания сторонами передаточного акта, государственной регистрации права собственности.

5. Прочие условия

5.1. Настоящий Договор вступает в силу с момента его подписания и прекращает свое действие при:

— надлежащем исполнении Сторонами своих обязательств;

— расторжении в предусмотренных федеральным законодательством и настоящим Договором случаях;

— возникновении иных оснований, предусмотренных законодательством РФ.

5.2. Любые изменения и дополнения к настоящему Договору действительны только в том случае, если они совершены в письменной форме и подписаны Сторонами или надлежаще уполномоченными на то представителями Сторон.

5.3. Все уведомления и сообщения должны направляться в письменной форме.

5.4. Во всем остальном, что не предусмотрено настоящим Договором, Стороны руководствуются федеральным законодательством.

5.5. Все споры и разногласия, возникающие между Сторонами по вопросам, не нашедшим своего разрешения в тексте данного Договора, будут разрешаться путем переговоров на основе федерального законодательства.

При не урегулировании в процессе переговоров спорных вопросов, споры разрешаются в суде в порядке, установленном федеральным законодательством.

Справки по телефону: 8(4862) 49-01-11.

Кадастровый инженер Вера Леонидовна Небытова, аттестат № 57-11-47, адрес: г. Орел, ул. Красноармейская, д.17, e-mail: orelgiprozem@mail.ru, тел. 45-40-95, **извещает** участников общей долевой собственности на земельный участок сельскохозяйственного назначения, расположенный по адресу: Орловская обл., Хотынецкий р-н, Алехинское с/п, КХ им.Бадаева, кадастровый номер исходного земельного участка: 57:03:0000000:53, о согласовании проекта межевания земельного участка.

Заказчиком работ по подготовке проекта межевания земельного участка **является: Андрей Алексеевич Демин, проживающий по адресу**: г. Орел, Набережная Дубровинского, д. 66, кв. 10, контактный телефон: 8-953-614-92-90.

Заинтересованные лица в течение 30 дней со дня опубликования данного извещения могут ознакомиться с проектом межевания и направить обоснованные возражения относительно размера и местоположения границ выделяемого земельного участка по адресу: г. Орел, ул. Красноармейская, д. 17, 1 этаж, ООО «Гипрозем».

Кадастровый инженер Вера Леонидовна Небытова, аттестат № 57-11-47, адрес: г. Орел, ул. Красноармейская, д. 17, e-mail: orelgiprozem@mail.ru, тел. 45-40-95, **извещает** участников общей долевой собственности на земельный участок сельскохозяйственного назначения, расположенный по адресу: Орловская обл., Должанский район, Успенское с/п, кадастровый номер исходного земельного участка: 57:24:0000000:178, о согласовании проекта межевания земельного участка.

Заказчиком работ по подготовке проекта межевания земельного участка **является: Петр Валентинович Смирнов,** проживающий по адресу: Орловская обл., Должанский р-н, Успенское с/п, с. Алексеевка, ул. Раздольная, д. 20, контактный телефон: 8-920-089-47-10.

Заинтересованные лица в течение 30 дней со дня опубликования данного извещения могут ознакомиться с проектом межевания и направить обоснованные возражения относительно размера и местоположения границ выделяемого земельного участка по адресу: г. Орел, ул. Красноармейская, д. 17, 1 этаж, ООО «Гипрозем».

Организатор торгов ООО «ФинГрупп» 24.12.2012 в 14.00 проводит открытый по составу участников и форме подачи предложений аукцион по продаже арестованного залогового движимого имущества по адресу: г. Орел, Карачевское шоссе, д. 79, офис № 206.

Дата начала приема заявок на участие в аукционе: с момента выхода объявления в рабочие дни с 10.00 до 12.00 по московскому времени по адресу: г. Орел, Карачевское шоссе, д. 79, офис № 206.

Дата окончания приема заявок — 20 декабря 2012 г.

Подведение итогов приема заявок: 21 декабря 2012 г. в 12:00 по московскому времени по адресу: г. Орел, Карачевское шоссе, д. 79, офис № 206.

Лот № 1 — зерноуборочный комбайн «РСМ-10Б Дон-1500Б», 1999г. в., зав. номер 076172, двигатель 073010 ЯМЗ 238, коробка передач 3512. Местонахождение по адресу: Орловская область, Болховский район, д. Знаменское.

Начальная цена: 650 000 (шестьсот пятьдесят тысяч) руб. 00 копеек

Размер задатка: 13 000 (тринадцать тысяч) руб. 00 коп. Величина повышения начальной цены: 13 000 (тринадцать тысяч) руб. 00 коп

Лот № 2 — трактор «Кировец» К-700А, 1999г. в., зав. номер №А990097, двигатель 99050992. Местонахождение по адресу: Орловская область, Болховский район, д. Знаменское.

Начальная цена: 410 000 (четыреста десять тысяч) руб. 00 копеек

Размер задатка: 8 000 (восемь тысяч) руб. 00 коп. Величина повышения начальной цены: 8 000 (восемь тысяч) руб. 00 коп.

Основание проведение торгов по лотам № 1, № 2: (поручение ТУ Росимущества в Орловской области № 1182/1210 от 23.11.2012 г.), постановление о передаче арестованного имущества на торги № 30003/12/10/57 от 12.11.2012 г., судебного пристава-исполнителя Болховского РОСП г. Орла УФССП России по Орловской области М.В. Снурницыной (АППД № 41/1182/1210 от 07.12.2012 г.).

Для участия в аукционе, необходимо предоставить организатору аукциона по адресу: г. Орел, Карачевское шоссе, д. 79, офис № 206, **следующие документы:**

1) заявку на участие в торгах по форме установленной организатором торгов;

2) платежный документ об оплате задатка;

— физические лица дополнительно предъявляют: надлежащим образом заверенную копию документа, удостоверяющего личность; надлежащим образом заверенную копию свидетельства о присвоении ИНН (при наличии), сведения о банковских реквизитах;

— юридические лица дополнительно представляют: надлежащим образом заверенные копии учредительных документов, свидетельства о государственной регистрации юридического лица, свидетельства о постановке на налоговый учет, выписку из ЕГРЮЛ на текущую дату, надлежащим образом оформленные и заверенные документы, подтверждающие полномочия органов управления и должностных лиц претендентов, надлежащим образом оформленное письменное решение соответствующего органа управления претендента о приобретении указанного имущества, если это предусмотрено учредительными документами заявителя.

— для представителей юридических и физических лиц доверенность на право участия в торгах.

— опись документов в двух экземплярах.

Документы, содержащие подчистки, исправления и т.п., не рассматриваются. Одно лицо на один лот имеет право подать только одну заявку. Предложения по цене реализуемого имущества участниками аукциона подаются открыто в ходе проведения торгов. Победителем торгов будет признан участник, предложивший наиболее высокую цену. Лицо, признанное победителем, и организатор торгов в день проведения торгов подписывают протокол результатов торгов. Победитель торгов в течение 5 (пяти) банковских дней с момента подписания протокола результатов торгов обязан оплатить продажную цену имущества за вычетом оплаченного задатка. Организатор торгов оставляет за собой право в любое время снять выставленные лоты с торгов.

Реквизиты для перечисления задатка: р/сч. 40702810158042000233 в ВФ ОАО «МДМ БАНК» г. Воронеж БИК 042007730 корр/сч. 30101810700000000730. ООО «ФинГрупп» ИНН/КПП 5753058721/575301001 с обязательным указанием номера и даты договора о задатке, не позднее 20 декабря 2012 года.

К участию в аукционе допускаются физические и юридические лица, своевременно подавшие заявки на участие в торгах.

Договор купли-продажи заключается с победителем торгов не ранее, чем через 10 дней после подписания протокола результатов торгов.

Время начала и окончания торгов: по лоту № 1 с 14.00 до 14.15; по лоту № 2 с 14.20 до 14.35.

Проект договора купли-продажи заложенного движимого имущества (основные положения):

1. Предмет Договора

1.1.Продавец, передает в собственность Покупателю, а Покупатель принимает и оплачивает следующее арестованное движимое залоговое имущество:

далее «Имущество».

_____
(наименование и характеристики имущества)

1.2. Имущество продано на основании постановления о передаче заложенного арестованного имущества на торги

_____.
(данные постановления)

2. Стоимость Имущества и порядок его оплаты

Цена проданного имущества составляет_____ руб. _____ коп. (сумма прописью) .

Задаток в сумме ., уплаченный по договору о задатке №_____ от_____г., засчитывается

в счет оплаты Имущества.

2.3. За вычетом суммы задатка Покупатель обязан уплатить . Оплата производится в течении 5 (пяти) рабочих дней с момента подписания протокола результатов торгов.

2.4. Факт оплаты подтверждается выпиской от_____г. (п/п №_____ от_____г.).

3. Передача Имущества

3.1. Имущество передается по месту его нахождения.

3.2. Передача Имущества Продавцом и Государственным органом и принятие его Покупателем осуществляется по подписываемому сторонами передаточному акту.

Передача Имущества должна быть осуществлена в течение 5 (пяти) рабочих дней со дня его оплаты. В случае нахождения имущества на ответственном хранении у третьих лиц, передача Имущества Покупателю возлагается на Государственный орган и считается исполненной в момент предоставления Имущества в распоряжение Покупателя и подписания ими передаточного акта. Передаточный акт подписывается Продавцом после предоставления Государственным органом Имущества в распоряжение Покупателя.

4. Ответственность сторон

4.1. В случае уклонения Покупателя от приема имущества и подписания Акта приема-передачи, Покупатель выплачивает Продавцу штраф в размере внесенного задатка.

4.2 Принятое покупателем имущество возврату не подлежит, организатор торгов и Государственный орган не несут ответственности за качество проданного Имущества.

4.3. Переход права собственности на указанное имущество наступает с момента полной оплаты, подписания сторонами передаточного акта, государственной регистрации права собственности.

5. Прочие условия

5.1. Настоящий Договор вступает в силу с момента его подписания и прекращает свое действие при:

— надлежащем исполнении Сторонами своих обязательств;

— расторжении в предусмотренных федеральным законодательством и настоящим Договором случаях;

— возникновении иных оснований, предусмотренных законодательством РФ.

5.2. Любые изменения и дополнения к настоящему Договору действительны только в том случае, если они совершены в письменной форме и подписаны Сторонами или надлежаще уполномоченными на то представителями Сторон.

5.3. Все уведомления и сообщения должны направляться в письменной форме.

5.4. Во всем остальном, что не предусмотрено настоящим Договором, Стороны руководствуются федеральным законодательством.

5.5. Все споры и разногласия, возникающие между Сторонами по вопросам, не нашедшим своего разрешения в тексте данного Договора, будут разрешаться путем переговоров на основе федерального законодательства.

При не урегулировании в процессе переговоров спорных вопросов, споры разрешаются в суде в порядке, установленном федеральным законодательством.

Справки по телефону: 8(4862) 49-01-69.

Кадастровым инженером Андреем Юрьевичем Кирилловым (адрес: г. Орел,ул. Старо-Московская, 6, адрес электронной почты: alk571@yandex.ru, телефон 8(4862) 42-64-13, квалификационный аттестат 57-10-10) в отношении земельного участка с кадастровым № 57:10:0040101:2296, расположенного по адресу: Орловская область, Орловский район, Платоновское с/п, ООО «Маслово» отд. Лунево, бывшее ТОО «Луневское» **подготовлен** в соответствии с ФЗ № 435-ФЗ от 29.12.2010 г. **проект межевания земельного участка** площадью 4.4 га, выделяемого в счет 1 (одной) земельной доли из земельного участка общей площадью 1032.7 га.

Заказчиком проекта межевания **является** собственник земельной доли **Николай Афанасьевич Платонов** (адрес проживания: Орловская область, г. Орел, ул. Благининой, 47, т. 36-00-27.

Проект межевания земельного участка, утверждаемый решением собственников земельной доли или земельных долей, подлежит обязательному согласованию с участниками долевой собственности. Предметом согласования являются размер и местоположение границ выделяемого в счет земельной доли или земельных долей земельного участка.

С проектом межевания земельного участка можно ознакомиться по адресу: 302029, г. Орел, ул. Старо-Московская, 6, ИП Кириллов А.Ю. «Межевание земельных участков, топографическая съемка»

Предложения о доработке и возражения относительно размера и местоположения границ выделяемого земельного участка принимаются в течение 30 дней со дня опубликования данного объявления по адресу: г. Орел, ул. Старо-Московская, 6, ИП Кириллов А.Ю. «Межевание земельных участков, топографическая съемка»

При проведении согласования размера и местоположения границ выделяемого земельного участка при себе необходимо иметь документ удостоверяющий личность, а также документы о правах на земельный участок.

Предложения о доработке и возражения должны быть оформлены в письменной форме и к ним приложены копии документов, подтверждающих право лица выдвинувшего эти возражения, на земельную долю в исходном земельном участке.

Организатор торгов ООО «ФинГрупп» 24.12.2012 в 12.00 проводит открытый по составу участников и форме подачи предложений аукцион по продаже арестованного залогового движимого имущества по адресу: г. Орел, Карачевское шоссе, д. 79, офис № 206.

Дата начала приема заявок на участие в аукционе: с момента выхода объявления в рабочие дни с 10.00 до 12.00 по московскому времени по адресу: г. Орел, Карачевское шоссе, д. 79, офис № 206.

Дата окончания приема заявок – 20 декабря 2012 г.

Подведение итогов приема заявок: 21 декабря 2012 г. в 12.00 по московскому времени по адресу: г. Орел, Карачевское шоссе, д. 79, офис № 206.

Лот № 1 — автомобиль «Chevrolet Niva 212300-55», VIN X9L21230090278063, цвет темно-коричневый, год выпуска 2009. Местонахождение по адресу: Орловская область, г. Орел, ул. Горького, 45-а.

Начальная цена: 439 000 (четыреста девять тысяч) руб. 00 копеек

Размер задатка: 21 000 (двадцать одна тысяча) руб. 00 коп. Величина повышения начальной цены: 21 000 (двадцать одна тысяча) руб. 00 коп

Основание проведение торгов по лоту № 1: (поручение ТУ Росимущества в Орловской области № 1151/1179 от 13.11.2012г.), постановление о передаче арестованного имущества на торги от 24.10.2012 г., судебного пристава-исполнителя Советского РОСП г. Орла УФССП России по Орловской области Е.О. Капрановой (АППД № 18/1151/1179 от 21.11.2012 г.).

Лот № 2 — автомобиль «Audi A6 2.4», VIN WAUZZZ4BZYN049020, цвет синий, год выпуска 2000. Местонахождение по адресу: Орловская область, г. Орел, Щепная площадь, 1.

Начальная цена: 231 355 (двести тридцать одна тысяча триста пятьдесят пять) руб. 93 копейки

Размер задатка: 11 000 (одиннадцать тысяч) руб. 00 коп. Величина повышения начальной цены: 11 000 (одиннадцать тысяч) руб. 00 коп.

Основание проведение торгов по лоту № 2: (поручение ТУ Росимущества в Орловской области № 1154/1182 от 16.11.2012 г.), постановление о передаче арестованного имущества на торги от 30.10.2012 г., судебного пристава-исполнителя Советского РОСП г. Орла УФССП России по Орловской области Ю.В. Харшалкиной (АППД № 26/1154/1182 от 21.11.2012 г.).

Лот № 3 — автомобиль «ВАЗ 21120», VIN XTA21120040225013, цвет «светло-серебристый металлик», год выпуска 2004. Местонахождение по адресу: Орловская область, г. Орел, Щепная площадь, 1.

Начальная цена: 103 000 (сто три тысячи) руб. 00 копеек

Размер задатка: 5 000 (пять тысяч) руб. 00 коп. Величина повышения начальной цены: 5 000 (пять тысяч) руб. 00 коп.

Основание проведение торгов по лоту № 3: поручение ТУ Росимущества в Орловской области № 1148/1176 от 13.11.2012 г.), постановление о передаче арестованного имущества на торги от 10.10.2012 г., судебного пристава-исполнителя Советского РОСП г. Орла УФССП России по Орловской области Ю.В. Харшалкиной (АППД № 16/1148/1176 от 21.11.2012 г.).

Для участия в аукционе, необходимо предоставить организатору аукциона по адресу: г. Орел, Карачевское шоссе, д. 79, офис № 206, **следующие документы:**

1) заявку на участие в торгах по форме установленной организатором торгов;

2) платежный документ об оплате задатка;

— физические лица дополнительно предъявляют: надлежащим образом заверенную копию документа, удостоверяющего личность; надлежащим образом заверенную копию свидетельства о присвоении ИНН (при наличии), сведения о банковских реквизитах;

— юридические лица дополнительно представляют: надлежащим образом заверенные копии учредительных документов, свидетельства о государственной регистрации юридического лица, свидетельства о постановке на налоговый учет, выписку из ЕГРЮЛ на текущую дату, надлежащим образом оформленные и заверенные документы, подтверждающие полномочия органов управления и должностных лиц претендентов, надлежащим образом оформленное письменное решение соответствующего органа управления претендента о приобретении указанного имущества, если это предусмотрено учредительными документами заявителя.

— для представителей юридических и физических лиц доверенность на право участия в торгах.

— опись документов в двух экземплярах.

Документы, содержащие подчистки, исправления и т.п., не рассматриваются. Одно лицо на один лот имеет право подать только одну заявку. Предложения по цене реализуемого имущества участниками аукциона подаются открыто в ходе проведения торгов. Победителем торгов будет признан участник, предложивший наиболее высокую цену. Лицо, признанное победителем, и организатор торгов в день проведения торгов подписывают протокол результатов торгов. Победитель торгов в течение 5 (пяти) банковских дней с момента подписания протокола результатов торгов обязан оплатить продажную цену имущества за вычетом оплаченного задатка. Организатор торгов оставляет за собой право в любое время снять выставленные лоты с торгов.

Реквизиты для перечисления задатка: р/сч. 40702810158042000233 в ВФ ОАО «МДМ БАНК» г. Воронеж БИК 042007730 корр/сч. 30101810700000000730. ООО «ФинГрупп» ИНН/КПП 5753058721/575301001 с обязательным указанием номера и даты договора о задатке, не позднее 20 декабря 2012 года.

К участию в аукционе допускаются физические и юридические лица, своевременно подавшие заявки на участие в торгах.

Договор купли-продажи заключается с победителем торгов не ранее, чем через 10 дней после подписания протокола результатов торгов.

Время начала и окончания торгов: по лоту № 1 с 12.00 до 12.15; по лоту № 2 с 12.20 до 12.35; по лоту № 3 с 12.40 до 12.55.

Проект договора купли-продажи заложенного движимого имущества (основные положения):

1. Предмет Договора

1.1.Продавец, передает в собственность Покупателю, а Покупатель принимает и оплачивает следующее арестованное движимое залоговое имущество: далее «Имущество».

_____
(наименование и характеристики имущества)

1.2. Имущество продано на основании постановления о передаче заложенного арестованного имущества на торги_____.
(данные постановления)

2. Стоимость Имущества и порядок его оплаты

Цена проданного имущества составляет_____ руб._____коп.(сумма прописью).

Задаток в сумме_____., уплаченный по договору о задатке №_____от_____г., засчитывается в счет оплаты Имущества.

2.3. За вычетом суммы задатка Покупатель обязан уплатить_____. Оплата производится в течении 5 (пяти) рабочих дней с момента подписания протокола результатов торгов.

2.4. Факт оплаты подтверждается выпиской от_____г. (п/п №_____от_____г.).

3. Передача Имущества

3.1. Имущество передается по месту его нахождения.

3.2. Передача Имущества Продавцом и Государственным органом и принятие его Покупателем осуществляется по подписываемому сторонами передаточному акту.

Передача Имущества должна быть осуществлена в течение 5 (пяти) рабочих дней со дня его оплаты. В случае нахождения имущества на ответственном хранении у третьих лиц, передача Имущества Покупателю возлагается на Государственный орган и считается исполненной в момент предоставления Имущества в распоряжение Покупателя и подписания ими передаточного акта. Передаточный акт подписывается Продавцом после предоставления Государственным органом Имущества в распоряжение Покупателя.

4. Ответственность сторон

4.1. В случае уклонения Покупателя от приема имущества и подписания Акта приема-передачи, Покупатель выплачивает Продавцу штраф в размере внесенного задатка.

4.2 Принятое покупателем имущество возврату не подлежит, организатор торгов и Государственный орган не несут ответственности за качество проданного Имущества.

4.3. Переход права собственности на указанное имущество наступает с момента полной оплаты, подписания сторонами передаточного акта, государственной регистрации права собственности.

5. Прочие условия

5.1. Настоящий Договор вступает в силу с момента его подписания и прекращает свое действие при:

— надлежащем исполнении Сторонами своих обязательств;

— расторжении в предусмотренных федеральным законодательством и настоящим Договором случаях;

— возникновении иных оснований, предусмотренных законодательством РФ.

5.2. Любые изменения и дополнения к настоящему Договору действительны только в том случае, если они совершены в письменной форме и подписаны Сторонами или надлежаще уполномоченными на то представителями Сторон.

5.3. Все уведомления и сообщения должны направляться в письменной форме.

5.4. Во всем остальном, что не предусмотрено настоящим Договором, Стороны руководствуются федеральным законодательством.

5.5. Все споры и разногласия, возникающие между Сторонами по вопросам, не нашедшим своего разрешения в тексте данного Договора, будут разрешаться путем переговоров на основе федерального законодательства.

При не урегулировании в процессе переговоров спорных вопросов, споры разрешаются в суде в порядке, установленном федеральным законодательством.

Справки по телефону: 8(4862) 49-01-69.

В соответствии со ст. 34 Земельного Кодекса РФ от 25.10.2001 года № 136-ФЗ, ст. 8 Закона Орловской области «Об обороте земель сельскохозяйственного назначения в Орловской области» от 5.06.2003 года № 331-ОЗ **администрация Урицкого района извещает о предстоящем предоставлении в аренду земельного участка** для сельскохозяйственного использования, из земель районного фонда перераспределения.

Категория земель: земли сельскохозяйственного назначения.

Участок ориентировочной площадью 190000 кв. м, с местоположением: Орловская область, Урицкий район, Архангельское сельское поселение, 200 м. юго-западнее д. Чуркино.

За дополнительной информацией о местоположении предоставляемого земельного участка, а также с заявками обращаться в отдел по управлению муниципальным имуществом Урицкого района по адресу: Орловская область, Урицкий район, п. Нарышкино, ул. Ленина, 104, тел.: 8(48647) 2-06-73, 2-02-05 в течение месяца с момента опубликования настоящего объявления.

Организатор торгов — ООО «ФинГрупп» 25.12.2012 г. в 10.00 проводит открытый по составу участников и форме подачи предложений аукцион по продаже арестованного залогового недвижимого имущества по адресу: г. Орел, Карачевское шоссе, д. 79, офис № 206.

Дата начала приема заявок на участие в аукционе: с момента выхода объявления в рабочие дни с 10.00 до 12.00 по московскому времени по адресу: г. Орел, Карачевское шоссе, д. 79, офис № 206.

Дата окончания приема заявок — 21 декабря 2012 г.

Подведение итогов приема заявок: 24 декабря 2012 г. в 10.00 по московскому времени по адресу: г. Орел, Карачевское шоссе, д. 79, офис № 206.

Лот № 1 — квартира, назначение: жилое, общая площадь 62,80 кв. м, 3-комнатная, кадастровый (или условный) номер 57:25:0030619:0005:54:4 01:001:003624060:0001:10093, расположена по адресу: Орловская область, г. Орел, ул. 1-я Курская, д. 72, кв. 93.

Начальная цена: 2 100 000 руб. 00 коп. (два миллиона сто тысяч рублей 00 копеек).

Размер задатка: 21 000 (двадцать одна тысяча) руб. 00 коп. Величина повышения начальной цены: 21 000 (двадцать одна тысяча) руб. 00 коп.

Основание для проведения торгов по лоту № 1: поручение ТУ Росимущества в Орловской области № 1203/1233 от 10.12.2012 г., постановление о передаче арестованного имущества на торги от 13.11.2012 г. судебного пристава-исполнителя МОСП по ОИП УФССП России по Орловской области О.А. Панюшкиной (АППД № 86/1203/1233 от 11.12.2012 г.). Существующие обременения: ипотека.

Для участия в аукционе необходимо представить организатору аукциона по адресу: г. Орел, Карачевское шоссе, д. 79, офис № 206 **следующие документы:**

1) заявку на участие в торгах по форме, установленной организатором торгов;

2) платежный документ об оплате задатка;

— физические лица дополнительно предъявляют: надлежащим образом заверенную копию документа, удостоверяющего личность, надлежащим образом заверенную копию свидетельства о присвоении ИНН (при наличии), сведения о банковских реквизитах, нотариальное согласие супруга при покупке жилого помещения;

— юридические лица дополнительно представляют: надлежащим образом заверенные копии учредительных документов, свидетельства о государственной регистрации юридического лица, свидетельства о постановке на налоговый учет, выписку из ЕГРЮЛ на текущую дату, надлежащим образом оформленные и заверенные документы, подтверждающие полномочия органов управления и должностных лиц претендентов, надлежащим образом оформленное письменное решение соответствующего органа управления претендента о приобретении указанного имущества, если это предусмотрено учредительными документами заявителя;

— для представителей юридических и физических лиц доверенность на право участия в торгах;

— опись документов в двух экземплярах.

Документы, содержащие подчистки, исправления и т.п., не рассматриваются. Одно лицо на один лот имеет право подать только одну заявку. Предложения по цене реализуемого имущества участниками аукциона подаются открыто в ходе проведения торгов. Победителем торгов будет признан участник, предложивший наиболее высокую цену. Лицо, признанное победителем, и организатор торгов в день проведения торгов подписывают протокол результатов торгов. Победитель торгов в течение 5 (пяти) банковских дней с момента подписания протокола результатов торгов обязан оплатить продажную цену имущества за вычетом оплаченного задатка. Организатор торгов оставляет за собой право в любое время снять выставленные лоты с торгов.

Реквизиты для перечисления задатка: р/сч. 40702810158042000233 в ВФ ОАО «МДМ БАНК» г. Воронеж БИК 042007730 корр/сч. 30101810700000000730. ООО «ФинГрупп» ИНН/КПП 5753058721/575301001 с обязательным указанием номера и даты договора о задатке, не позднее 21 декабря 2012 года.

К участию в аукционе допускаются физические и юридические лица, своевременно подавшие заявки на участие в торгах.

Договор купли-продажи заключается с победителем торгов не ранее чем через 10 дней после подписания протокола результатов торгов.

Время начала и окончания торгов: по лоту № 1 с 10.00 до 10.15.

Справки по телефонам: 8(4862) 49-01-69, 49-00-55.

В соответствии со ст. 34 Земельного кодекса РФ от 25 октября 2001 г. №136-ФЗ, ст.8 Закона Орловской области «Об обороте земель сельскохозяйственного назначения в Орловской области» от 5 июня 2003 г. №331-ОЗ **отдел по управлению муниципальным имуществом администрации Верховского района Орловской области извещает о предстоящем предоставлении в аренду следующих земельных участков:**

— земельный участок из земель сельскохозяйственного назначения, местоположением: Орловская область, Верховский район, Галичинский с/с, юго-западнее д. Дедово, в кадастровом квартале 57:19:0020301:, ориентировочной площадью 30000 кв. м., для сельскохозяйственного использования;

— земельный участок из земель сельскохозяйственного назначения, местоположением: Орловская область, Верховский район, Песоченский с/с, северо-западнее д. Суходолье, в кадастровом квартале 57:19:0020503:, ориентировочной площадью 250000 кв. м., для сельскохозяйственного использования;

— земельный участок из земель сельскохозяйственного назначения, местоположением: Орловская область, Верховский район, Песоченский с/с, юго-восточнее д. Моховка, в кадастровом квартале 57:19:0020503:, ориентировочной площадью 180000 кв. м., для сельскохозяйственного использования;

— земельный участок из земель сельскохозяйственного назначения, местоположением: Орловская область, Верховский район, Песоченский с/с, юго-западнее д. Суходолье, в кадастровом квартале 57:19:0020503:, ориентировочной площадью 50000 кв. м., для сельскохозяйственного использования;

— земельный участок из земель сельскохозяйственного назначения, местоположением: Орловская область, Верховский район, Песоченский с/с, юго-западнее д. Сухотиновка, в кадастровом квартале 57:19:0020503:, ориентировочной площадью 328000 кв. м., для сельскохозяйственного использования;

За дополнительной информацией о земельных участках, предоставляемых в аренду, а также с заявками обращаться в отдел по управлению муниципальным имуществом администрации Верховского района по адресу: Орловская область, пгт. Верховье, ул. 7 Ноября, д. 6, или по телефону 8(48676) 2-30-01, в течение одного месяца с момента опубликования настоящего объявления.

В соответствии с положениями ст.ст. 14-14.1 Федерального закона № 101-ФЗ «Об обороте земель сельскохозяйственного назначения» от 24 июля 2002 года **администрация Котовского сельского поселения Свердловского района Орловской области извещает участников общей долевой собственности на земельный участок** с кадастровым номером 57:15:004 05 01:0067 общей площадью 1799998 кв. м, из земель сельскохозяйственного назначения, расположенный по адресу: Орловская область, Свердловский район, Котовский сельский совет, территория бывшего колхоза им. Свердлова Свердловского района Орловской области о том, что по предложению Жанны Михайловны Коломенской, представителю по нотариальным доверенностям от имени 4 собственников земельных долей в указанном земельном участке, **будет проводиться общее собрание участников долевой собственности на данный земельный участок**.

Место проведения: 303324, Орловская область, Свердловский р-он, д. Котовка, здание администрации сельского поселения.

Дата проведения: 23 января 2013 года.

Время проведения: 9.30.

Форма проведения: открытая.

Вопросы, вынесенные на повестку дня:

1. О лице, уполномоченном от имени участников долевой собственности без доверенности действовать при согласовании местоположения границ земельных участков, одновременно являющихся границей земельного участка, находящегося в долевой собственности, при обращении с заявлениями о проведении государственного кадастрового учета или государственной регистрации прав на недвижимое имущество в отношении земельного участка, находящегося в долевой собственности, и образуемых из него земельных участков, а также заключать договоры аренды данного земельного участка или соглашения об установлении частного сервитута в отношении данного земельного участка (далее - уполномоченное общим собранием лицо), в том числе об объеме и о сроках таких полномочий;

2. Об условиях договора 5-ДС от 06.08.2007 года аренды земельного участка, находящегося в долевой собственности или принятии участниками долевой собственности решения о расторжении указанного договора.

Каждому участнику долевой собственности на земельный участок при себе необходимо иметь документы, удостоверяющие личность (паспорт), правоустанавливающие или правоподтверждающие документы на земельную долю (свидетельства), доверенность (в случае представительства). От имени собственников земельных долей на собрании может присутствовать их представитель (доверенное лицо).

Регистрация участников производится 23 января 2013 года с 9.00 до 9.30.

С материалами (документами) по вопросам, вынесенным на обсуждение общего собрания можно ознакомиться с момента публикации данного объявления до 20 января 2013 года в рабочие дни с 9.00 до 12.00 и с 14.00 до 17.00 по месту проведения собрания: 303324, Орловская область, Свердловский р-он, д. Котовка, здание администрации сельского поселения.

Более подробную информацию можно получить по телефону 8-910-207-18-71.

ТЕЛЕФОН РЕКЛАМНОГО АГЕНТСТВА
43-50-18
ГУП ОО «Орловский издательский дом»

Организатор торгов — конкурсный управляющий ЗАО «Трактормаш» (ЗАО «Трактормаш», 302023, г. Орел, пер. Артельный, д. 5, ОГРН/ИНН/КПП1035754002547/5754003034/575401001) Е.Е. Михайлов (ИНН 575300439815, СНИЛС 024-524-694-39, 302040, г. Орел, ул. Приборостроительная, д.13, тел./факс (4862)40-21-71, e-mail – yurikon-mee@mail.ru) **сообщает о проведении торгов по продаже имущества посредством публичного предложения**, составляющего лот №1 (712 наименований), полный перечень которого представлен в Предложениях о порядке, о сроках и об условиях продажи имущества ЗАО «Трактормаш», дополнениях и изменениях к Предложениям о порядке, сроках и условиях продажи имущества ЗАО «Трактормаш». Имущество расположено по адресу: 302023, г. Орел, пер. Артельный, д. 5.

Торги проводятся в форме аукциона, проводимого в электронной форме в системе — Межрегиональная электронная торговая система (ООО «МЭТС») (www.m-ets.ru).

Форма представления предложений о цене — открытая.

Для участия в торгах претендент регистрируется на электронной торговой площадке (www.m-ets.ru), представляет организатору торгов в установленный срок заявку на участие в торгах.

Заявка на участие в торгах составляется в форме электронного документа в произвольной форме на русском языке и должна содержать: наименование, организационно-правовую форму, место нахождения, почтовый адрес (для ю.л.); фамилию, имя, отчество, паспортные данные, сведения о месте жительства (для ф.л.); номер контактного телефона, адрес электронной почты, ИНН заявителя, сведения о наличии или об отсутствии заинтересованности заявителя по отношению к должнику, кредиторам, конкурсному управляющему и о характере этой заинтересованности, сведения об участии в капитале заявителя конкурсного управляющего, а также сведения о заявителе, саморегулируемой организации арбитражных управляющих, членом или руководителем которой является конкурсный управляющий.

К заявке на участие в торгах прилагаются: действительная на день представления заявки на участия в торгах выписка из ЕГРЮЛ (для ю.л.) и ЕГРИП (для ИП), копии документов, удостоверяющих личность (для ю.л.), надлежащим образом заверенный перевод на русский язык документов о государственной регистрации ю. л. или государственной регистрации ф. л. в качестве индивидуального предпринимателя в соответствии с законодательством соответствующего государства (для иностранного лица); документ, подтверждающий полномочия лица на осуществление действий от имени заявителя.

Указанные документы представляются в форме электронного документа и удостоверяются электронной цифровой подписью.

Решение организатора торгов о допуске заявителей к участию в торгах принимается по результатам рассмотрения представленных заявок и оформляется протоколом об определении участников торгов. Организатор торгов уведомляет всех заявителей о результатах рассмотрения представленных заявок и признании или непризнании участниками торгов в течение 5 дней со дня подписания указанного протокола.

Продолжительность приема заявок и задатков устанавливается с 14.01.2013 г. по 15.02.2013 г. **Заявки принимаются** с 9.00 до 17.00 ежедневно, кроме выходных и праздничных дней, в соответствии с законодательством РФ по адресу: www.m-ets.ru.

Заявитель заключает договор о задатке с организатором торгов и вносит задаток на счет продавца — ЗАО «Трактормаш»: ИНН/КПП 5754003034/575401001 Р/с 40702810809100000814 в ОАО АКБ «АВАНГАРД» г. Москва, БИК 044525201, К/с 30101810000000000201. **Размер задатка** — 10 % от начальной цены имущества. В графе «Назначение платежа» указывается: «Задаток за участие в публичных торгах по лоту № 1».

Начальная цена — 722 044,56 руб. с НДС.

Шаг снижения цены продажи имущества устанавливается в размере 15% от начальной цены продажи имущества должника и в соответствующем временном периоде составляет:

с первого по пятый (включительно) рабочий день с момента выхода объявления действует цена предложения, равная цене продажи имущества на повторных торгах.

С шестого по десятый (включительно) рабочий день с момента выхода объявления» действует цена предложения не ниже 85% от начальной цены продажи имущества на повторных торгах.

С одиннадцатого по пятнадцатый (включительно) рабочий день с момента выхода объявления действует цена предложения не ниже 70% от начальной цены продажи имущества на повторных торгах.

С шестнадцатого по двадцатый (включительно) рабочий день с момента выхода объявления действует цена предложения не ниже 55% от начальной цены продажи имущества на повторных торгах.

С двадцать первого по двадцать пятый (включительно) рабочий день с момента выхода объявления действует цена предложения не ниже 40% от начальной цены продажи имущества на повторных торгах.

Минимальная цена предложения, по которой может быть продано имущество (цена отсечения), устанавливается в размере 40% от начальной цены продажи имущества на повторных торгах.

Победителем открытых торгов признается участник торгов, предложивший максимальную цену имущества должника.

Решение об определении победителя торгов принимается в день подведения результатов торгов и оформляется протоколом о результатах проведения торгов, который в течение 2 рабочих дней организатор торгов направляет победителю торгов. В течение 5 дней с даты подписания этого протокола конкурсный управляющий направляет победителю торгов предложение заключить договор купли-продажи имущества с приложением проекта данного договора в соответствии с представленным победителем торгов предложением о цене. При отказе или уклонении победителя торгов от подписания договора в течение 5 дней с даты получения указанного предложения конкурсного управляющего внесенный задаток ему не возвращается, и конкурсный управляющий вправе предложить заключить договор купли-продажи участнику торгов, которым предложена наиболее высокая цена по сравнению с ценой, предложенной другими участниками торгов, за исключением победителя торгов. В случае если не были представлены заявки на участие в торгах или к участию в торгах был допущен только один участник, организатор торгов принимает решение о признании торгов несостоявшимися.

Время подведения итогов торгов — 18.02.2013 г. в 16.00 по адресу: www.m-ets.ru.

Продажа имущества оформляется договором купли-продажи, который заключает конкурсный управляющий с победителем торгов в течение 5 дней со дня получения предложения конкурсного управляющего.

Оплата за проданное имущество должна быть произведена в течение 30 дней с момента подписания договора купли-продажи по реквизитам, указанным в настоящем сообщении.

Ознакомиться с Предложениями о порядке, о сроках и об условиях продажи имущества, проектом договора о задатке; проектом, порядком и сроком заключения договора купли-продажи имущества и иной документацией, прочими условиями торгов можно с 9.00 до 17.00 по адресу: г. Орел, ул. Приборостроительная, д. 13; тел. 8(4862) 40-21-71.

Ознакомиться с реализуемым имуществом можно по рабочим дням с 9.00 до 17.00 по адресу нахождения имущества.

В соответствии с ст. 13 —14.1 ФЗ № 101-ФЗ «Об обороте земель сельскохозяйственного назначения» **администрация Троснянского сельского поселения Троснянского района Орловской области извещает собственников земельных долей земельного участка**, расположенного по адресу: Орловская область, Троснянский район, Троснянское сельское поселение, территория бывшего КСП «Суворовское», с кадастровым номером 57:08:0000000:51, **о проведении общего собрания участников долевой собственности.**

Место проведения: Орловская область, Троснянский район, с.Тросна, ул. Московская, д. 23, районный Дом культуры.

Дата проведения: 1 февраля 2013 года

Время начала регистрации: 10 часов 00 минут.

Время окончания регистрации: 10 часов 50 минут.

Время начала собрания: 11 часов 00 минут.

Повестка дня общего собрания:

1. Предложения относительно проекта межевания земельных участков.
2. Утверждение проекта межевания земельных участков.
3. Утверждение перечня собственников земельных участков, образуемых в соответствии с проектом межевания земельных участков.
4. Утверждение размеров долей в праве общей собственности на земельные участки, образуемые в соответствии с проектом межевания земельных участков.
5. Избрание лица, уполномоченного от имени участников долевой собственности без доверенности действовать при согласовании местоположения границ земельных участков, одновременно являющихся границей земельного участка, находящегося в долевой собственности, при обращении с заявлениями о проведении государственного кадастрового учета или государственной регистрации прав на недвижимое имущество в отношении земельного участка, находящегося в долевой собственности, и образуемых из него земельных участков, а также заключать договоры аренды данного земельного участка или соглашения об установлении частного сервитута в отношении данного земельного участка, в том числе об объеме и о сроках таких полномочий.
6. Утверждение условий договора аренды земельного участка, находящегося в долевой собственности.

При себе на общем собрании иметь: документ, удостоверяющий личность; документ, удостоверяющий право на земельную долю; представителям собственников земельных долей также надлежащим образом оформленную доверенность.

Ознакомиться с документами по вопросам, вынесенным на общее собрание, можно по адресу: Орловская область, г. Орел, пер. Маслозаводской, д. 2 в рабочие дни с 9.00 до 16.00. **Заказчик работ по подготовке проекта межевания** — общество с ограниченной ответственностью «РАВ Агро-Орел»; тел. 8(920) 808-96-72.

Кадастровый инженер, подготовивший проект межевания: Иван Николаевич Родин, квалификационный аттестат № 57-11-45, почтовый адрес: г. Орел, ул. Красноармейская, д. 17, тел. 8(4862) 45-83-47, e-mail: zem2005@yandex.ru.

Кадастровый номер исходного земельного участка 57:08:0000000:51, адрес: Орловская область, Троснянский район, Троснянское сельское поселение, территория бывшего КСП «Суворовское». Ознакомиться с проектом межевания можно по адресу: г. Орел, ул. Красноармейская, д. 17, офис 416 в рабочие дни с 9.00 до 17.00. Заинтересованные лица могут направлять свои предложения о доработке проекта межевания земельного участка после ознакомления с ним в тридцатидневный срок с момента опубликования настоящего извещения по адресу: г. Орел, ул. Красноармейская, д. 17, офис 416.

В соответствии со статьёй 12.1 Федерального закона от 24.07.2002 г. №101-ФЗ «Об обороте земель сельскохозяйственного назначения» **администрация Теляженского сельского поселения Верховского района Орловской области уведомляет участников долевой собственности на земельный участок** из земель сельскохозяйственного назначения с кадастровым номером 57:19:0000000:98, расположенный по адресу: Орловская область,Верховский район,Теляженский сельский Совет, СПК»Теляженский» **о списке невостребованных земельных долей** размером 7,6 га, в том числе пашни 6,8 га.

№ п/п	Ф.И.О.	г.р.
1	Аксентий Мария Исаевна	1956
2	Александров Дмитрий Николаевич	1913
3	Александрова Мария Фёдоровна	1923
4	Александрова МарияТимофеевна	1929
5	Астахов Никита Петрович	1910
6	Астахов Николай Иванович	1951
7	Астахова Екатерина Михайловна	1929
8	Астахова Мария Афанасьевна	1926
9	Баширова Екатерина Егоровна	1930
10	Баширова Ольга Глебовна	1927
11	Боещан Зинаида Дмитриевна	1953
12	Дейнеко Нина Николаевна	1958
13	Ефимов Николай Фёдорович	
14	Клыкова Анастасия Петровна	1922
15	Кобзева Нина Петровна	1931
16	Кунина Мария Семёновна	1928
17	Маклаков Владимир Иванович	1960
18	Маклакова Светлана Анатольевна	1961
19	Малыгин Иван Евгеньевич	1915
20	Малыгина Александра Григорьевна	1921
21	Пахомов Иван Иванович	1919
22	Пахомова Прасковья Фёдоровна	1926
23	Поздняков Вячеслав Егорович	1941
24	Рослякова Зоя Петровна	1922
25	Сапрыкин Александр Игнатьевич	1936
26	Сапрыкин Анатолий Павлович	1938
27	Сапрыкин Григорий Иванович	1924
28	Сапрыкин Иван Сергеевич	1924
29	Сапрыкина Елена Ивановна	1923
30	Сапрыкина Анна Егоровна	1897
31	Сапрыкина Елена Ивановна	1912
32	Сапрыкина Мария Ивановна	1924
33	Сапрыкина Ольга Ивановна	1931
34	Сапрыкина Ольга Григорьевна	1932
35	Сапрыкина Мария Ивановна	1910
36	Сараев Илья Иванович	1921
37	Сараева Мария Яковлевна	1922
38	Сараева Вера Ивановна	1929
39	Сараева Надежда Андреевна	1919
40	Смагин Николай Акимович	1904
41	Смагин Пётр Ильич	1935
42	Сысоев Василий Тимофеевич	1928
43	Сысоев Сергей Михайлович	1966
44	Сысоева Анна Ивановна	1926
45	Сысоева Вера Николаевна	1959
46	Сысоева Нина Александровна	1929
47	Телков Юрий Сергеевич	1963
48	Телкова Ольга Афанасьевна	1929
49	Чижов Александр Петрович	1967
50	Чурилов Иван Иванович	1914
51	Чурилов Михаил Александрович	1929
52	Чурилова Таисия Гавриловна	1928
53	Шилова Татьяна Васильевна	1920

По всем вопросам обращаться по адресу: 303715, Орловская область, Верховский район, с.Теляжье, ул. Дворянская, д. 9.

Справки по телефону 8(48676) 2-16-42.

В соответствии со статьёй 12.1 Федерального закона от 24.07.2002 г. №101-ФЗ «Об обороте земель сельскохозяйственного назначения» **администрация Теляженского сельского поселения Верховского района Орловской области уведомляет участников долевой собственности на земельный участок** из земель сельскохозяйственного назначения с кадастровым номером 57:19:0000000:96, расположенный по адресу: Орловская область,Верховский район,Теляженский сельский Совет, ТНВ «НП Пятин и К» **о списке невостребованных земельных долей** размером 7,6 га, в том числе пашни 6,8 га.

№ п/п	Ф.И.О.	г.р.
1	Амелин Сергей Григорьевич	1927
2	Амелина Анна Александровна	1930
3	Амелина Нина Сергеевна	1938
4	Андреев Николай Борисович	1931
5	Беликов Владимир Александрович	1940
6	Будовская Пелагея Семёновна	1914
7	Герасимов Иван Николаевич	1959
8	Герасимова Раиса Васильевна	1922
9	Горностаева Татьяна Петровна	1915
10	Дмитриева Елена Ивановна	1957
11	Ефимов Николай Фёдорович	1923
12	Клыкова Валентина Васильевна	1926
13	Корнеев Виктор Николаевич	1961
14	Корогодина Мария Михайловна	1924
15	Корогодина Прасковья Михайловна	1905
16	Косолапов Александр Николаевич	1965
17	Краснова Лидия Кузьминична	1925
18	Краснова Мария Ивановна	1935
19	Кузьмичёва Мария Алексеевна	1915
20	Лютиков Михаил Дмитриевич	1930
21	Лютикова Вера Ивановна	1936
22	Лютикова Екатерина Петровна	1931
23	Лютикова Надежда Витальевна	1968
24	Малыгин Алексей Иванович	1928
25	Малыгина Анна Сергеевна	1926
26	Малыгина Валентина Андреевна	1939
27	Малыгина Ольга Алексеевна	1927
28	Мальцев Юрий Евгеньевич	1948
29	Матвеева Мария Афанасьевна	1922
30	Матёрина Галина Ивановна	1949
31	Морозова Анна Петровна	1913
32	Мосин Николай Егорович	1936
33	Рахматулаев Юлдаш	1938
34	Рахматулаева Валентина Николаевна	1939
35	Ровенский Иван Александрович	1973
36	Рудой Елена Григорьевна	1932
37	Сапрыкин Александр Сергеевич	1953
38	Сапрыкин Василий Егорович	1956
39	Сапрыкина Валентина Фёдоровна	1928
40	Сапрыкина Татьяна Ивановна	1958
41	Сидоров Дмитрий Иванович	1925
42	Сидоров Иван Алексеевич	1913
43	Сидорова Анна Дмитриевна	1929
44	Сидорова Валентина Макаровна	1938
45	Сидорова Вера Марковна	1900
46	Смагина Варвара Никитична	1913
47	Стёшечкин Алексей Николаевич	1955
48	Страусова Татьяна Юрьевна	1973
49	Тулина Варвара Никитична	1915
50	Усачёва Тамара Капитоновна	1925
51	Фёдорова Антонина Дмитриевна	1937
52	Фёдорова Мария Гавриловна	1918
53	Черемисин Пётр Семёнович	1926
54	Черемисина Мария Григорьевна	1924
55	Черемисина Наталия Ивановна	1922
56	Шан Камелия Сергеевна	1948
57	Шебанов Иван Васильевич	1929
58	Шебанова Мария Михайловна	1924
59	Шебанова Мария Михайловна	1916
60	Шебанова Надежда Семёновна	1904

По всем вопросам обращаться по адресу: 303715, Орловская область, Верховский район, с. Теляжье, ул. Дворянская, д. 9.

Справки по телефону 8(48676) 2-16-42.

С нами Бог!

«Без свободы нет жизни»
Уинстон Черчилль.

Мужик
(шансон для гитары)

Всегда богатство достается
Ментам в Руси на небеси,—
Мирянам с бою все дается,
Росс беден: кланяйся, проси. } 2 раза

Коль врач на смех вас поднимает,
Прими за честь и не ропщи.
Психолог тешиться желает,
А ты заткнись и помолчи. } 2 раза

Не смей, мужик, ты обижаться,
Ему ведь некогда с тобой!
Спешит хирург опохмеляться,
А ты, седой, в углу постой. } 2 раза

Коль «мерс» теряют прокуроры,
Трубят Фемиды в перебой.
Ментяра дал вам оплеуху —
Согнись и жди удар второй! } 2 раза

Зачем рассудком ты хлопочешь?
Ментов тебе не одолеть!
Славяне Бога призывают,
А он велит им: «Все терпеть!» } 2 раза

Шансонье В. Курко — Куракин — Кокин.
Поэт-лирик по рождению,
поэт-сатирик по убеждению

В соответствии со статьёй 12.1 Федерального закона от 24.07.2002 г. № 101-ФЗ «Об обороте земель сельскохозяйственного назначения» **администрация Богодуховского сельского поселения Свердловского района уведомляет участников долевой собственности на земельный участок** из земель сельскохозяйственного назначения, расположенный по адресу: Орловская область, Свердловский район, Богодуховское сельское поселение, земли бывшего колхоза «1 Мая» **о списке невостребованных земельных долей**.

№ п/п	Ф.И.О. собственника	Площадь земельной доли, га	Реквизиты правоустанавливающего документа
1	Абрамочкин Виталий Леонидович	10,4	РФ VIII ОРО 161032
2	Абдрахманов Фарид Абдуллович	10,4	РФ VIII ОРО 161146
3	Абдрахманова Лариса Геннадьевна	10,4	РФ VIII ОРО 161151
4	Волкова Валентина Сергеевна	10,4	РФ VIII ОРО 161196
5	Гапонов Василий Иванович	10,4	РФ VIII ОРО 161168
6	Гапонов Михаил Иванович	10,4	РФ VIII ОРО 161138
7	Гапонов Николай Иванович	10,4	РФ VIII ОРО 161076
8	Гапонов Николай Николаевич	10,4	
9	Гапонов Павел Семёнович	10,4	
10	Гапонова Мария Дмитриевна	10,4	
11	Горин Анатолий Владимирович	10,4	
12	Декапольцева Валентина Николаевна	10,4	РФ VIII ОРО 161183
13	Дурасов Виктор Петрович	10,4	РФ VIII ОРО 161280
14	Ермакова Анна Владимировна	10,4	РФ VIII ОРО 161071
15	Ермохина Вера Ивановна	10,4	РФ VIII ОРО 161175
16	Корогодин Алексей Прохорович	10,4	РФ VIII ОРО 161100
17	Карагодин Николай Прохорович	10,4	
18	Корогодина Нина Яковлевна	10,4	РФ VIII ОРО 161200
19	Конкин Вячеслав Владимирович	10,4	
20	Корогодина Ольга Яковлевна	10,4	РФ VIII ОРО 161042
21	Левшина Анна Афанасьевна	10,4	РФ VIII ОРО 161258
22	Матюшкин Алексей Степанович	10,4	РФ VIII ОРО 416971
23	Мельникова Ольга Дмитриевна	10,4	РФ VIII ОРО 416957
24	Морозов Николай Петрович	10,4	РФ VIII ОРО 161109
25	Москькина Мария Алексеевна	10,4	РФ VIII ОРО 161057
26	Окорочков Николай Дмитриевич	10,4	РФ VIII ОРО 161233
27	Панкова Мария Назаровна	10,4	РФ VIII ОРО 161279
28	Панкратов Михаил Тихонович	10,4	РФ VIII ОРО 161270
29	Петрушкина Мария Петровна	10,4	РФ VIII ОРО 161230
30	Поликанов Владимир Александрович	10,4	РФ VIII ОРО 161289
31	Поликанова Александра Ивановна	10,4	РФ VIII ОРО 161142
32	Поляков Николай Александрович	10,4	
33	Ручин Геннадий Алексеевич	10,4	РФ VIII ОРО 161245
34	Ряднов Василий Константинович	10,4	РФVIII ОРО161022
35	Савушкина Мария Ильинична	10,4	РФ VIII ОРО 416963
36	Седова Евдокия Михайловна	10,4	РФ VIII ОРО 161201
37	Семёнов Николай Трифонович	10,4	РФ VIII ОРО 161094
38	Семёнова Мария Андриановна	10,4	
39	Сеничкина Анастасия Михайловна	10,4	РФ VIII ОРО 161145
40	Ступаева Ольга Семёновна	10,4	РФ VIII ОРО 161246
41	Сухоруков Владимир Иванович	10,4	РФ VIII ОРО 161083
42	Тютюнова Анастасия Андрияновна	10,4	РФ VIII ОРО 161236
43	Ушаков Дмитрий Гаврилович	10,4	РФ VIII ОРО 161231
44	Фролов Семён Сергеевич	10,4	РФ VIII ОРО 161186
45	Чекалин Алексей Фролович	10,4	РФ VIII ОРО 161127
46	Чумаркова Антонина Сергеевна	10,4	РФ VIII ОРО 161070
47	Конусова Александра Кузьминична	10,4	РФ VIII ОРО 161030
48	Конусов Иван Павлович	10,4	РФ VIII ОРО 161031
49	Евсикова Анна Пантелеевна	10,4	РФ VIII ОРО 161035
50	Юдкина Анна Фёдоровна	10,4	РФ VIII ОРО 161039
51	Моськин Дмитрий Давыдович	10,4	РФ VIII ОРО 161050
52	Сеничкин Александр Михайлович	10,4	РФ VIII ОРО 161054
53	Панков Юрий Владимирович	10,4	РФ VIII ОРО 161073
54	Смирнова Мария Андриановна	10,4	РФ VIII ОРО 161095
55	Гапонова Вера Григорьевна	10,4	РФ VIII ОРО 161108
56	Голованова Нина Митрофановна	10,4	РФ VIII ОРО 161121
57	Якуничева Мария Фроловна	10,4	РФ VIII ОРО 161126
58	Кузнецова Галина Игнатьевна	10,4	РФ VIII ОРО 161134
59	Декапольцев Игорь Николаевич	10,4	РФ VIII ОРО 161182
60	Декапольцев Николай Васильевич	10,4	РФ VIII ОРО 161184
61	Веселов Михаил Герасимович	10,4	РФ VIII ОРО 161193
62	Декапольцева Ольга Александровна	10,4	РФ VIII ОРО 161194
63	Самохина Мария Кузьминична	10,4	РФ VIII ОРО 161198
64	Ермаков Анатолий Иванович	10,4	РФ VIII ОРО 161208
65	Сорокина Матрёна Ивановна	10,4	РФ VIII ОРО 161215
66	Савочкин Владимир Александрович	10,4	РФ VIII ОРО 161218
67	Гранкин Владимир Петрович	10,4	РФ VIII ОРО 161227
68	Галныкин Анатолий Михайлович	10,4	РФ VIII ОРО 161235
69	Фролова Татьяна Фёдоровна	10,4	РФ VIII ОРО 161329
70	Голдина Нина Васильевна	10,4	РФ VIII ОРО 161249
71	Сулимов Иван Алексеевич	10,4	РФ VIII ОРО 161252
72	Рогачёва Нина Павловна	10,4	РФ VIII ОРО 161266
73	Ступин Владимир Николаевич	10,4	РФ VIII ОРО 161269
74	Отрощенко Валентина Егоровна	10,4	РФ VIII ОРО 161273
75	Голованова Евдокия Андреевна	10,4	РФ VIII ОРО 161281
76	Орлов Александр Иванович	10,4	РФ VIII ОРО 161282
77	Савушкин Виктор Матвеевич	10,4	РФ VIII ОРО 416964
78	Илюшин Григорий Алексеевич	10,4	РФ VIII ОРО 416965
79	Матюшкина Анна Федоровна	10,4	РФ VIII ОРО 416970
80	Березин Виктор Михайлович	10,4	РФ VIII ОРО 416974
81	Голдин Виктор Фёдорович	10,4	РФ VIII ОРО 416978
82	Зубова Валентина Григорьевна	10,4	РФ VIII ОРО 416979

Со списком можно ознакомиться в администрации Богодуховского сельского поселения Свердловского района. Специалист – ведущий специалист администрации Марина Николаевна Свинолобова.

Справки по телефону 8(48645) 2-57-19.

В соответствии со статьёй 14.1 Федерального закона от 24.07.2002 г. № 101-ФЗ «Об обороте земель сельскохозяйственного назначения» **администрация Богодуховского сельского поселения Свердловского района Орловской области уведомляет участников долевой собственности на земельный участок** из земель сельскохозяйственного назначения, расположенный по адресу: Орловская область, Свердловский район, Богодуховское сельское поселение, земли бывшего колхоза «1 Мая», **о проведении общего собрания по следующим вопросам**:

об избрании председателя, секретаря и членов счётной комиссии общего собрания;

об утверждении списка невостребованных долей колхоза «1 Мая».

Со списком можно ознакомиться в администрации Богодуховского сельского поселения Свердловского района у ведущего специалиста Свинолобовой Марины Николаевны, а также в газете «Орловская правда».

Собрание состоится 14 марта 2013 г. по адресу: Орловская область, Свердловский район, д. Городище, ул. Луговая, д. 2 в 15.00.

Регистрация участников собрания с 14.00 до 14.50.

При себе на общем собрании иметь: документ, удостоверяющий личность; документ, удостоверяющий право на земельную долю; представителям собственников земельных долей также надлежащим образом оформленную доверенность.

Справки по телефону 8(48645) 2-57-19.

Инициатор собрания — глава Богодуховского сельского поселения В.В. Гаранина.

Управление государственного имущества Орловской области в соответствии со статьей 34 Земельного кодекса РФ **информирует о возможном предоставлении в собственность земельного участка** для целей, не связанных со строительством, местоположением:

— г. Орёл, ул. Шульгина, д. 97, с видом разрешенного использования — озеленение и благоустройство (код 18.510), предполагаемой площадью 73,5 кв. м.

Заявления о предоставлении в собственность земельного участка принимаются от заинтересованных лиц в течение 30 дней со дня опубликования информации с 9.00 до 18.00 в рабочие дни (перерыв с 13.00 до 14.00) по адресу: г. Орёл, наб. Дубровинского, д. 70, каб. 414 и по адресу: г. Орёл, ул. Ленина, д. 1, МФЦ, окно № 33, в понедельник — пятницу с 8.00 до 20.00, в субботу — с 8.00 до 14.00.

Управление государственного имущества Орловской области в соответствии со статьей 34 Земельного кодекса РФ **информирует о возможном предоставлении в аренду земельного участка** для целей, не связанных со строительством, местоположением:

— г. Орёл, ул. Васильевская, д. 51, с видом разрешенного использования — гостевые стоянки индивидуального легкового автотранспорта (код 18.221), предполагаемой площадью 76,8 кв. м.

Заявления о предоставлении в аренду земельных участков принимаются от заинтересованных лиц в течение 30 дней со дня опубликования информации с 9.00 до 18.00 в рабочие дни (перерыв с 13.00 до 14.00) по адресу: г. Орёл, наб. Дубровинского, д. 70, каб. 414 и по адресу: г. Орёл, ул. Ленина, д. 1, МФЦ, окно № 33, в понедельник — пятницу с 8.00 до 20.00, в субботу — с 8.00 до 14.00.

Управление государственного имущества Орловской области в соответствии со статьей 34 Земельного кодекса РФ **информирует о возможном предоставлении в аренду земельного участка** для целей, не связанных со строительством, местоположением:

— г. Орёл, ул. Паровозная, в районе дома № 16, с видом разрешенного использования — гостевые стоянки индивидуального легкового автотранспорта (код 18.221), предполагаемой площадью 100 кв. м.

Заявления о предоставлении в аренду земельных участков принимаются от заинтересованных лиц в течение 30 дней со дня опубликования информации с 9.00 до 18.00 в рабочие дни (перерыв с 13.00 до 14.00) по адресу: г. Орёл, наб. Дубровинского, д. 70, каб. 414 и по адресу: г. Орёл, ул. Ленина, д. 1, МФЦ, окно № 33, в понедельник — пятницу с 8.00 до 20.00, в субботу — с 8.00 до 14.00.

Управление государственного имущества Орловской области в соответствии со статьей 34 Земельного кодекса РФ **информирует о возможном предоставлении в аренду земельного участка** для целей, не связанных со строительством, местоположением:

— г. Орёл, пер. Культурный, в районе дома № 36, с видом разрешенного использования — озеленение и благоустройство (код 18.510), предполагаемой площадью 150 кв. м.

Заявления о предоставлении в аренду земельных участков принимаются от заинтересованных лиц в течение 30 дней со дня опубликования информации с 9.00 до 18.00 в рабочие дни (перерыв с 13.00 до 14.00) по адресу: г. Орёл, наб. Дубровинского, д. 70, каб. 414 и по адресу: г. Орёл, ул. Ленина, д. 1, МФЦ, окно № 33, в понедельник — пятницу с 8.00 до 20.00, в субботу — с 8.00 до 14.00.

Управление государственного имущества Орловской области в соответствии со статьей 34 Земельного кодекса РФ **информирует о возможном предоставлении в аренду земельного участка** для целей, не связанных со строительством, местоположением:

— г. Орёл, ул. Часовая, в районе дома № 29-а, с видом разрешенного использования – остановочные павильоны с торговым павильоном (код 18.140), предполагаемой площадью 80 кв. м.

Заявления о предоставлении в аренду земельных участков принимаются от заинтересованных лиц в течение 30 дней со дня опубликования информации с 9.00 до 18.00 в рабочие дни (перерыв с 13.00 до 14.00) по адресу: г. Орёл, наб. Дубровинского, д. 70, каб. 414 и по адресу: г. Орёл, ул. Ленина, д. 1, МФЦ, окно № 33, в понедельник — пятницу с 8.00 до 20.00, в субботу — с 8.00 до 14.00.

Управление государственного имущества Орловской области в соответствии со статьей 34 Земельного кодекса РФ **информирует о возможном предоставлении в аренду земельного участка** для целей, не связанных со строительством, местоположением:

— г. Орёл, ул. Первомайская, в районе дома № 22, площадь 118 кв. м, с видом разрешенного использования — озеленение и благоустройство.

Заявления о предоставлении в аренду земельных участков принимаются от заинтересованных лиц в течение 30 дней со дня опубликования информации с 10.00 до 17.00 в рабочие дни (перерыв с 13.00 до 14.00) по адресу: г. Орёл, наб. Дубровинского, д. 70, каб. 304 и по адресу: г. Орёл, ул. Ленина, д. 1, МФЦ, окна № 32, 33, в понедельник — пятницу с 8.00 до 20.00, в субботу — с 8.00 до 14.00.

Кадастровым инженером Андреем Юрьевичем Кирилловым (адрес: г. Орел,ул. Старо-Московская, 6, адрес электронной почты: alk571@yandex.ru, телефон 8(4862) 42-64-13, квалификационный аттестат 57-10-10) в отношении земельного участка с кадастровым № 57:19:0000000:0106 расположенного по адресу: Орловская область, Верховский район, Корсунский с/с, территория КСП «Дружба» **подготовлен** в соответствии с ФЗ N 435-ФЗ от 29.12.2010 г. **проект межевания земельного участка:**

Площадью 9,4 га, выделяемого в счет одной земельной доли из 113 из земельного участка общей площадью 10621514 кв.м.

Заказчиком проекта межевания земельного участка **является** Юлия Евгеньевна Ежова (8-910-304-10-29), адрес: г. Москва, Литовский бульвар, д. 1, кв.626, **действующая по доверенности от собственника земельного участка** Игоря Николаевича Платошина.

Проект межевания земельного участка, утверждаемый решением собственника земельной доли или земельных долей, подлежит обязательному согласованию с участниками долевой собственности. Предметом согласования являются размер и местоположение границ выделяемого в счет земельной доли или земельных долей земельного участка.

С проектом межевания земельного участка можно ознакомиться по адресу: 302029, г. Орел, ул. Старо-Московская, 6, ИП Кириллов А.Ю. «Межевание земельных участков, топографическая съемка».

Предложения о доработке и возражения относительно размера и местоположения границ выделяемого земельного участка принимаются в течение 30 дней со дня опубликования данного объявления по адресу: г. Орел, ул. Старо-Московская, 6, ИП Кириллов А.Ю. «Межевание земельных участков, топографическая съемка».

При проведении согласования размера и местоположения границ выделяемого земельного участка при себе необходимо иметь документ удостоверяющий личность, а также документы о правах на земельный участок.

Предложения о доработке и возражения должны быть оформлены в письменной форме и к ним приложены копии документов, подтверждающих право лица, выдвинувшего эти возражения, на земельную долю в исходном земельном участке.

В соотв. с п. 10 ст. 13.1 ФЗ № 101-ФЗ «Об обороте земель сельскохозяйственного назначения» **ООО «РегионГеоПроект» извещает** собственников земельных долей о необходимости согласования проекта межевания земельного участка:

Заказчик работ: ЗАО «Орелагроюг», адрес: 302028, Орловская область, г. Орел, ул. Салтыкова-Щедрина, д. 4, кв. 27;

Кадастровый инженер, подготовивший проект межевания: Алексей Александрович Илларионов, квалификационный аттестат № 57-10-09, почтовый адрес: 302009, г. Орел, ул. Л. Толстого, 2-а, пом. 2, тел. 8(4862) 71-76-78, e-mail: regiongeoproekt@yandex.ru;

Кадастровый номер исходного земельного участка: 57:20:0000000:171, адрес: Орловская область, Новодеревеньковский район, Новодеревеньковское с/п, СПК им. Ленина;

Ознакомиться с проектом межевания можно по адресу: г. Орел, ул. Л. Толстого, 2-а, пом. 2, в рабочие дни с 9.00 до 12.00 и с 13.00 до 18.00;

Заинтересованные лица могут направлять свои обоснованные возражения относительно размера и местоположения границ выделяемого в счёт земельной доли или земельных долей земельного участка в тридцатидневный срок с момента опубликования извещения по адресу: 302009, г. Орел, ул. Л. Толстого, 2-а, пом. 2.

СОБОЛЕЗНОВАНИЕ

Руководство УМВД России по Орловской области и совет ветеранов ОВД и ВВ глубоко скорбят в связи с кончиной участника Великой Отечественной войны 1941—1945 гг. полковника милиции в отставке

**НИК

АКТУАЛЬНОЕ ИНТЕРВЬЮ

Александр Лабейкин: Проблемы людей решаю как свои личные

УПОЛНОМОЧЕННЫЙ ПО ПРАВАМ ЧЕЛОВЕКА В ОРЛОВСКОЙ ОБЛАСТИ

К НАМ ПРИХОДЯТ ЛЮДИ, КОГДА В ОСТАЛЬНЫХ КАБИНЕТАХ УЖЕ ОТКАЗАЛИ

10 декабря — День прав человека. Корреспондент «ОП» встретилась с уполномоченным по правам человека в Орловской области Александром Лабейкиным и узнала, на что жалуются орловцы, почему люди порой не верят в закон и какие полномочия есть у омбудсмена.

Мария Герасименко

— Александр Алексеевич, с какими обращениями чаще всего к Вам приходят?

— С абсолютно разными: коммуналка, алименты, пенсии. Сейчас очень много стало конфликтных ситуаций между родственниками по поводу имущества, иногда жалуются на судебных приставов. На последнем координационном совете уполномоченных как раз рассматривалась работа этого ведомства. Большая доля обращений (почти треть) связана с судебной системой.

— Какими полномочиями обладает омбудсмен?

— Обращаться во все органы исполнительной и законодательной власти, во все хозяйствующие субъекты, независимо от их статуса, и незамедлительно получать ответ.

Если между человеком и какой-то структурой возникает конфликтная ситуация, омбудсмен выступает посредником в ее решении. И для этого могут быть задействованы силы разных общественных и правовых институтов. Нужно использовать все силы. Решая одну частную проблему, мы тем самым в будущем решаем проблемы других людей. Нужно понимать, что конкретный человек и Всеобщая декларация прав человека — звенья одной цепи.

— Присутствовала во время Вашего приема, некоторые ситуации Вы решаете с помощью одного телефонного звонка. Действительно так важен авторитет в вашей работе?

— Летом омбудсмены встречались с президентом, на той встрече Владимир Путин сказал, что уполномоченные — его первые помощники, что мы должны решать проблемы, опираясь на свой личный опыт и авторитет.

На эту должность должны избираться люди, которые что-то знают, умеют, которые могут неформально включиться в ситуацию и получить ответ. У меня много знакомых, контактов, я восемь лет проработал в органах соцзащиты, во время выборов в Государственную думу за меня проголосовало 300 тысяч человек. И иногда, чтобы помочь людям, приходится обращаться к официальным лицам в личном порядке. Но документы мы оформляем, пишем запросы — чтобы оставался официальный след.

— С какими проблемами сталкиваетесь в работе?

— Законы об уполномоченных есть только на региональном уровне, нет единого рамочного федерального закона. Скажем, мои отношения с законодательной и исполнительной властью региона прописаны, и знаю, как действовать. Но как общаться с федеральными органами (УФСИН, наркоконтроль, миграционная служба), не всегда ясно.

Сейчас, чтобы работать, мы заключаем с ними двусторонние соглашения и совместно решаем возникающие вопросы. Но законодательная база нужна.

— Полагаю, у людей есть страх перед официальными органами. Вы можете выступить своего рода связующим звеном между человеком и государством?

— Часто приходят люди, которые побывали уже во всех инстанциях, с ощущением полной безысходности. И бывает, что с точки зрения закона я могу им только посочувствовать. Но, бывает, для решения какой-то основной проблемы нужно решить побочную. Ко мне на прием пришла молодая женщина 32 лет. Ей ампутировали ногу, муж ушел, на руках дочь, протез не подходит. Бывший супруг получает большую часть зарплаты в конверте, алименты платит с «официалки», жить не на что. Женщина хотела, чтобы я помог ей разобраться с алиментами — но тут сложно что-то сделать, по суду с мужа не взыщешь больше. А ей дали третью группу инвалидности — и тут я мог помочь. Позвонил в областную медико-социальную экспертизу. У человека сложная жизненная ситуация, и есть социальные факторы, которые дают ей право на вторую группу инвалидности. Женщина получила вторую группу, а это надбавки к пенсии и льготы. Сейчас пытаемся решить вопрос с новым протезом для нее. За счет таких решений получается смягчить обстоятельства и помочь человеку, и поднять авторитет нашего института .

— Может быть, недоверие возникает еще и оттого, что люди плохо знают свои права, юридически неграмотны?

— Безусловно. Недавний пример: мужчина продал свой участок, на участке стоял железный вагончик. По документам все отошло покупателю, который тут же сдал этот вагончик на металлолом. Бывший хозяин думал, что сарай по-прежнему остается в его собственности, сейчас бегает в полицию, пытается отстоять права на него. Но та сделка была оформлена официально, и полиция не может предъявить никаких претензий к покупателю. Из-за правовой неграмотности у человека появилось недоверие к системе.

— Каковы планы по развитию института омбудсмена в Орловской области?

— Мы хотим создать службу медиации, то есть службу, которая бы пыталась решить частные конфликты мирным путем. Безусловно, для этого нужны грамотные и квалифицированные люди. И, кажется, мы нашли такого человека.

Александр Лабейкин: *— Люди должны знать свои права и уметь отстаивать их*

УРОК МУЖЕСТВА

Без грифа «секретно»

Под Орлом воспитанники детдома ознакомились с новейшими образцами вооружения спецслужб.

Александр Мазалов

Недавно, в преддверии празднования 95-летия органов безопасности, сотрудники регионального управления ФСБ провели урок мужества в подшефном Мценском детском доме-школе. Ребята с любопытством разглядывали привезенные силовиками пистолеты, автоматы и другое вооружение спецслужб. В ответ мальчишки и девчонки подарили гостям рисунки, посвященные празднику.

Председатель совета ветеранов УФСБ России по Орловской области Виктор Оськин: *— К приезду сотрудников воспитанники детдома провели конкурс рисунков. Победителям и призерам мы вручили подарки от руководства и совета ветеранов ФСБ*

УМЕЛЬЦЫ

Орловская кружевница покорила французов

Работа Ольги Архиповой «Мост», завоевавшая приз зрительских симпатий на международном конкурсе кружевниц во Франции, украсила музейную экспозицию.

Ольга Архипова: *— Кружево — это фантазия плюс усердие*

Фото автора

Эльвира Легостаева

6 декабря в Доме Т.Н. Грановского открылась персональная выставка народного мастера России Ольги Архиповой. Мценская рукодельница за двадцать с лишним лет занятия кружевным промыслом стала мастером международного класса. Летом 2012 года талант Архиповой отметили на выставке во французском Кане, проходившей в рамках конгресса Всемирной организации кружевоплетения.

Посетители музейной выставки увидят и другие работы Ольгой Архиповой — отделанное кружевом облачение для священнослужителей, ажурные салфетки и колье, узорчатые новогодние снежинки и шары.

— Ольга Львовна щедро делится секретами кружевоплетения с ученицами воскресной школы при мценском Свято-Троицком храме. Под Рождество она проведёт в нашем музее мастер-классы для детей и взрослых, — отметила **заведующая Домом Грановского Анжела Чернышова.**

КОНКУРС

Умная и красивая

Мисс Орёл-2012 стала 21-летняя орловчанка Мария Афанасьева.

Екатерина Артюхова

7 декабря на сцене «ГРИНН-центра» 21 орловчанка от 16 до 22 лет сражалась за право называться самой красивой и умной девушкой Орла, «Мисс Орёл-2012». То ли от волнения, то ли от несобранности, девчонки то и дело путали траекторию дефиле, наступали на подолы соперницам, роняли сумки. А под конец конкурса и вовсе раскисли — бледнея, начали уходить со сцены и разуваться.

БОРЬБА

Традиционно девушки дефилировали в шубах, купальниках и вечерних платьях. Затем демонстрировали умение перевоплощаться в образы звезд кино и шоу-бизнеса.

Оценив красоту и творческие способности участниц, члены жюри выбрали в финал десятерых девушек и принялись мучить их каверзными вопросами.

Заговорить для юных красавиц оказалось самым сложным. Девчонки часто отвечали невпопад и запинались. Трудно быть умной и красивой.

ПОБЕДА

Впервые за историю конкурса «Мисс Орел» за титул боролись сестры-близняшки. Анастасия и Виктория Сидоренко уверяют, что все делают вместе, поэтому решить, кто из них будет участвовать в конкурсе, а кто нет, не смогли — пошли на кастинг вдвоем. Вдвоем и прошли его.

— Конечно, на победу надеялись, но корону пилить не собирались, — смеются **сестры.**

Титул «Мисс Орел-2012» делить не пришлось. Он достался 21-летней студентке Госуниверситета — УНПК Марии Афанасьевой.

Первым дочку поздравил папа Иван Николаевич. Он признался, что сначала был категорически против ее участия в скандальном, по его мнению, конкурсе.

— Я не раз слышал, что призовые места в «Мисс Орел» покупаются, причем за большие деньги, — говорит **Иван Афанасьев.** — Мы ничего никому не платили, и я был уверен, что Маша не победит. Вот и отговаривал ее: зачем участвовать, зная, что все куплено.

Победа в конкурсе оказалась неожиданностью и для самой Марии.

— Когда члены жюри начали задавать неожиданные вопросы, — вспоминает **победительница,** — у меня упало давление, закружилась голова. Вы не представляете, как хотелось уйти за кулисы, чтобы сосредоточиться, но я собрала волю в кулак и ответила на все вопросы жюри.

Вице-мисс Орел стала студентка Госуниверситета — УНПК Анжела Жнец, а третье место отдали одной из сестер Сидоренко — Анастасии.

Мисс Орел-2012 Марии Афанасьевой предстоит поездка в Италию, а в марте следующего года — участие в конкурсе российского масштаба.

Мария Афанасьева: *— Когда вручали корону, ноги меня уже не держали…*

Фото автора

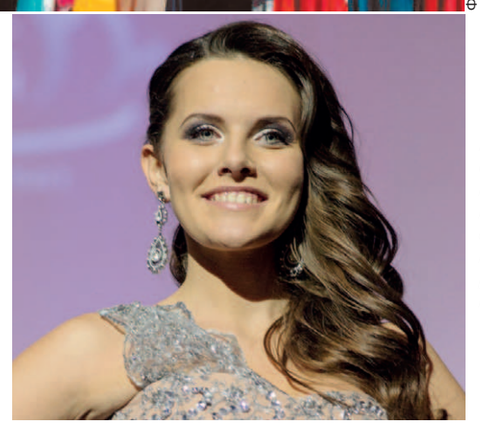

Мисс Орел-2012 готовится к всероссийскому конкурсу, который пройдет в марте

СПРАВКА

Мария Афанасьева
Родилась — 24 октября 1991 года.
Рост — 170 см.
Вес — 53 кг.
Параметры фигуры — 90-64-93.
Мечта — предпочитаю не разглашать, чтобы сбывались.
Цель жизни — обеспечить свою жизнь.
Жизненный девиз — люби тех, кто любит тебя.

БЕЗ ЧП

Не играйте с бенгальским огнём

В Орле к административной ответственности привлечены четыре предпринимателя, торговавшие пиротехникой.

Марагарита Торшина

Нарушения в торговле вскрыты сотрудниками МЧС, проводившими рейды по местам продажи фейерверков, хлопушек, бенгальских огней и другой взрывоопасной продукции перед новогодними праздниками, сообщили 7 декабря на заседании городской комиссии по предупреждению и ликвидации чрезвычайных ситуаций и обеспечению пожарной безопасности.

Главный государственный инспектор по пожарному надзору ГУ МЧС по Орловской области Кирилл Колтунов: *— Новогодние и рождественские мероприятия запланированы в 161 общественном месте. Из них уже проверено 73 объекта. Серьезных нарушений требований пожарной безопасности в образовательных учреждениях не выявлено, незначительные проблемы устраняются*

ПРЯМАЯ ЛИНИЯ

Новогодний стол с Юлией Жилиной

Какие блюда должны быть на праздничном столе? Что нужно, чтобы красиво и необычно сервировать стол? Как приготовить настоящий салат оливье? На каких продуктах можно сэкономить? Чем удивить гостей на Новый год?

На эти и другие вопросы ответит мастер производственного обучения Орловского техникума технологии и предпринимательства им. В.А. Русанова, победитель всероссийского кулинарного молодежного кубка Академии карвинга Юлия Жилина.

Прямая линия пройдет в среду 26 декабря в редакции газеты «Орловская правда» с 11.00 до 12.00.

Ждём ваших звонков в указанное время по тел. 76-35-50, а также с сегодняшнего дня по тел. 76-48-98 с 9.00 до 18.00.

Первая среди равных ОРЛОВСКАЯ ПРАВДА

УЧРЕДИТЕЛИ: Правительство Орловской области, Орловский областной Совет народных депутатов, Государственное унитарное предприятие Орловской области «Орловский издательский дом» (издатель).

Генеральный директор Дмитрий ПРОКОПЕНКО. **Редактор** Геннадий ГОДЛЕВСКИЙ. **Первый заместитель редактора** Виктор ЧАРПО. **Заместитель редактора** Татьяна ПАВЛОВА.

Приемная — **47-52-52**. **Отделы**: информационный — **47-55-54**; происшествий — **76-15-34**; маркетинга и распространения — **43-61-83**.

Рекламное агентство: — **43-50-18**, — **43-63-48**, — **76-07-26**. **Факс 47-52-52**.

Адрес редакции: 302000, ГСП, г. Орел, ул. Брестская, 6. Цена свободная. **Адрес издателя:** 302000, ГСП, г. Орел, ул. Брестская, 6. **Электронная почта:** orp@orp.orel.ru **Интернет-версия:** www. orp.orel.ru

Газета зарегистрирована Управлением Федеральной службы по надзору в сфере связи, информационных технологий и массовых коммуникаций по Орловской области. Регистрационный номер ПИ № ТУ 57-00196 от 14 февраля 2012 г. Отпечатана в ОАО «Типография «Труд». 302000, г. Орел, ул. Ленина, 1.

Редакция не всегда разделяет мнения авторов публикуемых материалов. Ответственность за содержание рекламы несет рекламодатель. Материалы под рубриками «Тема», «Люди дела», «Актуально» и «Новости компаний» публикуются на коммерческой основе.

210000066914112347

Газета набрана и сверстана в компьютерном центре газеты «Орловская правда». ● Объем 36 п. л. ● Подписание номера в печать: по графику — 19.00. Фактически — 19.00. ● Индекс 53180. ● Тираж 7244 экз. ● Заказ № 4568