450 ОРЕЛ

Чем удивим заграницу?

Стр. 5

№ 51
(26301)
13 мая 2016 года
пятница

ОРЛОВСКАЯ ПРАВДА

100 лет

Областная общественно-политическая газета | Издаётся с 22 марта 1917 года | www.regionorel.ru | orp@idorel.ru

Золотой фонд прессы 2014

Полёт в вечность

Фото Сергея Мокроусова

Участники митинга почтили память лётчиков французской эскадрильи минутой молчания и возложили цветы к обновлённому монументу

Стр. 3

• ПОЛНОЕ ХЛЮПИНО

Скверной дорогой идёте, товарищи

Более 30 лет жители посёлка Хлюпино Свердловского района борются за 800 метров дороги

Стр. 4

• УЗЫ ГИМЕНЕЯ

Одна надежда на любовь

15 мая во всём мире отмечается Международный день семьи

Стр. 6

• БЫТИЕ

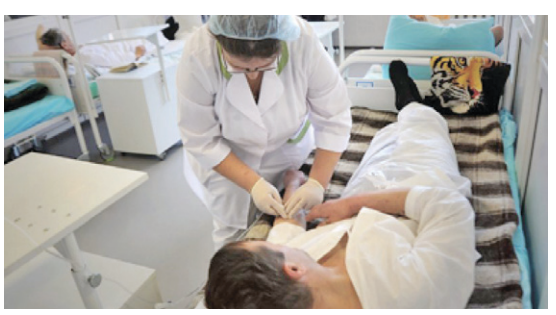

Лирика больничных палат

Боженька испытующий так устроил, что я впервые попал в больничную палату лишь недавно, на седьмом десятке лет

Стр. 8

ПОГОДА

Пятница

день

+16 °С

ночь

+11 °С

2 000285 210017

Орёл известен всему миру

В Орловском государственном институте культуры прошла научно-историческая конференция «Городу Орлу — 450 лет».

Её участниками стали руководитель администрации губернатора и правительства Орловской области Вадим Соколов, председатель правления региональной общественной организации «Орловское землячество», член Союза писателей России Альберт Иванов, мэр г. Орла Василий Новиков, председатель правления Орловского историко-патриотического клуба «Ветеран» Владимир Хахичев, а также представители творческой интеллигенции, историки, краеведы, студенты.

От имени губернатора к участникам конференции обратился Вадим Соколов. Он отметил, что празднование 450-летнего юбилея города имеет огромное культурно-историческое значение не только для жителей Орла и Орловской области, но и для всей России. Не случайно ещё в 2009 году Президент Российской Федерации своим Указом придал празднованию юбилея Орла государственный статус.

— Особого уважения заслуживает тот факт, что сегодняшняя конференция организована и проводится по инициативе клуба «Ветеран», в который входят заслуженные и уважаемые люди, настоящие патриоты малой родины и России, каждый из которых внёс огромный личный вклад в развитие Орловской области, — подчеркнул Вадим Соколов. — Мы живём на святой земле, спасённой ценой многих жизней наших предков. Здесь состоялось одно из крупнейших и судьбоносных сражений в годы Великой Отечественной войны, в ходе которого был сломан хребет фашизму. Орёл известен всему миру как литературный край, духовная крепость, поставившая на службу Родине гениев культуры, науки, великих патриотов России: от генерала Ермолова до Тургенева и Фета, от Лескова и Бунина до авиаконструктора Поликарпова.

Участники конференции обсудили широкий круг вопросов. В частности, поднимались темы исторического и культурного значения нашего города в развитии Российского государства, воспитания патриотизма среди населения, роли культуры и образования в истории Орла.

Завершилась конференция концертом с участием исполнителей и творческих коллективов института культуры.

Алиса СИНИЦЫНА

КОНКУРС

Лучший секретарь судьи

Фото Андрея Сасина

Победителям конкурса — цветы и награда

Подведены итоги второго регионального конкурса «Лучший работник аппарата мирового судьи Орловской области».

Конкурс проводился в двух номинациях: «Лучший секретарь судебного заседания аппарата мирового судьи Орловской области» и «Лучший секретарь судебного участка аппарата мирового судьи Орловской области». Его участникам пришлось пройти три этапа, в ходе которых они должны были показать свои профессиональные навыки.

Поздравить работников аппаратов мировых судей с завершением конкурса и вручить награды победителям пришли руководитель администрации губернатора и правительства Орловской области Вадим Соколов, заместитель председателя Орловского областного суда Елена Суворова, начальник управления по организационному обеспечению деятельности мировых судей Орловской области Алексей Тюрняков.

— Каждому, кто сталкивался с судебной системой, хорошо известна роль работников судебного аппарата, — отметил Вадим Соколов. — На них возлагается важнейшая ответственность — укрепление законности и веры граждан в государство. Региональная власть прекрасно понимает сложность и нужность этой работы и потому принимает все меры для совершенствования системы кадров аппарата мировых судей.

Также было отмечено, что в аппарате мировых судей трудятся грамотные, профессионально подготовленные специалисты. Секретари аппаратов мировых судей, повысившие свою квалификацию, работают сегодня в органах судебной и исполнительной власти, правоохранительных органах.

По результатам конкурса в номинации «Лучший секретарь судебного заседания аппарата мирового судьи Орловской области» первое место заняла Виктория Терентьева (Корсаковский район), второе — Александра Отовчиц (Советский район г. Орла), третье — Анна Иванина (Заводской район г. Орла). В номинации «Лучший секретарь судебного участка аппарата мирового судьи Орловской области» победителем признана Елена Мишина (Железнодорожный район г. Орла), второе место у Алины Соловых (г. Мценск и Мценский район), третье — у Олеси Прохоровой (г. Ливны и Ливенский район).

— Конкурсы на лучшего специалиста по профессии будут проводиться и дальше. В них будет задействовано больше участников и добавлена ещё одна номинация — «Лучший помощник мирового судьи Орловской области», — сообщил начальник управления по организационному обеспечению деятельности мировых судей Орловской области Алексей Тюрняков.

Валентина ЛЕШКЕВИЧ

О патриотизме истинном и мнимом

В Орле прошёл круглый стол, посвящённый теме патриотизма.

Инициаторами его проведения стали члены регионального отделения Изборского клуба. Почётными гостями заседания стали постоянные члены Изборского клуба — экономист Михаил Делягин и политолог, философ Сергей Черняховский.

Участники круглого стола единогласно поддержали петицию Изборского клуба и общественности к его Святейшеству Патриарху Московскому и всея Руси Кириллу о канонизации воина Евгения Родионова. Молодой солдат был казнён боевиками в Чечне 23 мая 1996 года за отказ снять с груди православный крест.

— Патриотизм — это нормальное состояние для любого нормального человека, — считает Михаил Делягин. — Это любовь к Родине, к своим корням, к своему народу. Именно поэтому патриотизм и вызывает ненависть тех, кого мы привыкли называть либералами. Напомню, что за минувшее столетие люди, которые называют себя либералами, очень сильно изменились. Сегодняшний либерализм сводится к тому, что национальное государство становится инструментом глобального бизнеса. Современный либерал не приемлет патриотизма и единства российского общества.

О ложном патриотизме говорил в своём выступлении известный столичный политолог Сергей Черняховский.

— Я уже наблюдал людей, которые в тех или иных шоу говорят: «Я патриот! Я — за национальный суверенитет России. И считаю, что интерес России в том, чтобы подчиниться международным нормам». По мнению таких людей, истинный патриотизм заключается в том, чтобы люди просто хорошо жили, поэтому, мол, не надо развивать и укреплять Вооружённые силы, не надо лезть в Сирию. Надо, мол, жить тихо и мирно и признать правила, которые нам навязывают. Но это ложный и пагубный для государства патриотизм.

Завкафедрой религиоведения и теологии ОГУ им. И. С. Тургенева Татьяна Человенко говорила в своём докладе о нравственном измерении патриотизма.

— Нужно работать с ценностными установками молодёжи, уходить от формализма, — подчеркнула она.

С интересным докладом выступила завкафедрой истории русской литературы XI—XIX веков ОГУ Мария Антонова. Она говорила о необходимости знания своего родного русского языка, о том, что, к сожалению, современная молодёжь не владеет родной речью.

— Начинать воспитание патриотизма надо с популяризации русского языка, — уверена она.

На заседании круглого стола своим видением темы патриотизма поделились курские коллеги. Председатель Курского реготделения Изборского клуба Валерий Акиньшин говорил о том, что русский человек должен прежде всего научиться быть хозяином, главой семьи. По его мнению, воспитание патриотизма должно начинаться с пелёнок, в патриархальной семье.

Очень искренним и живым получилось выступление председателя молодёжного правительства Орловской области Екатерины Поляковой. Она говорила о том, что понимание патриотизма молодёжью и старшим поколением часто значительно разнятся, поэтому необходимо искать какие-то новые формы общения с молодым поколением.

Марьяна МИЩЕНКО

Успешный отбор

Орловская область получит федеральные субсидии на укрепление гражданского единства, гармонизацию межнациональных отношений и содействие этнокультурному многообразию народов России в 2016 году.

Председатель Правительства РФ Дмитрий Медведев подписал распоряжение о распределении в 2016 году федеральных субсидий в объёме 369,3 млн. рублей. 53 региона получат деньги на реализацию Федеральной целевой программы «Укрепление единства российской нации и этнокультурное развитие народов России (2014—2020 годы)».

По сообщению пресс-службы губернатора, средства выделяются только тем регионам, чьи целевые программы прошли отбор. Его порядок установлен Федеральным агентством по делам национальностей. Размер субсидии для Орловской области составит 383 тыс. рублей.

Ирина ОЗЕРОВА

Орловцы на «IT-Планете»

Курсанты Академии ФСО Олег Лемешко и Алексей Татаринов вышли в финал IX Международной олимпиады в сфере информационных технологий «IT-Планета 2015—16».

В этих престижных соревнованиях свои силы проверили более 14 тыс. студентов и молодых специалистов из 14 стран мира. Орловскую область в IT-олимпиаде представляли 47 человек.

По сообщению пресс-службы губернатора, международный финал пройдёт с 27 по 30 мая в Екатеринбурге. На базе Уральского федерального университета им. Первого Президента России Б.Н. Ельцина встретятся около 300 молодых IT-специалистов.

По итогам соревнований будет составлен рейтинг наиболее активных в данной сфере регионов, а также выяснится, в каких вузах готовят специалистов наиболее высокого уровня.

Владимир РОЩИН

ГОСТИ ИЗ ФРАНЦИИ

Полёт в вечность

На месте гибели Жана Тюляна установлен памятный знак

Гостей из Франции, посетивших место гибели командира эскадрильи «Нормандия-Неман» Жана Луи Тюляна, впечатлил масштаб патриотических мероприятий в России и радушный приём на орловской земле.

11 мая в администрации региона иностранных гостей встретил первый заместитель губернатора и председателя правительства Орловской области Александр Бударин:

— Каждый орловец чтит память вашего соотечественника Жана Луи Тюляна, погибшего на территории нашей области. Сегодня мы делаем многое, чтобы, несмотря на санкции, дружба между нашими народами сохранялась.

На память об этой встрече гостям подарили новое издание книги доктора исторических наук, профессора ОГУ им. И. С. Тургенева Егора Щекотихина «Нормандия. Полёт в вечность» и георгиевские ленточки с эмблемой 450-летия г. Орла.

Затем члены французской делегации отправились в д. Каменку Мценского района — на место гибели командира эскадрильи «Нормандия-Неман» Жана Луи Тюляна.

Французы были потрясены тем, как в России бережно хранят память о событиях Великой Отечественной войны

Фото Сергея Мокроусова

Перед началом торжественного митинга иностранцев поприветствовали лётчики аэроклуба «Нормандия-Неман», базирующегося на аэродроме знаменитой французской эскадрильи в д. Хатёнки Калужской области, с которого Жан Луи Тюлян 17 июля 1943 года совершил свой последний полёт. Пилоты несколько раз пролетели над местом проведения митинга на трёх спортивных самолётах.

— Наиболее сложные фигуры пилотажа — такие, как «переворот на горке» и «петля», — гостям продемонстрировал военный лётчик 1-го класса гвардии полковник Олег Комаров, управлявший самолётом Як-52. Во время полёта пилот снижался на высоту около 20 метров над землёй, — рассказал руководитель аэроклуба Григорий Гринченко.

На открытии митинга, в котором участвовали ученики школ и кадетских классов Мценского района с плакатами Бессмертного полка, прозвучали государственные гимны России и Франции.

Гостей поприветствовал глава Мценского района Иван Грачёв:

— Патриотическое воспитание молодёжи является приоритетным направлением нашей работы, — сказал он. — С октября 1941-го по август 1943 года на нашей земле находилась передовая линия фронта, именно здесь шли кровопролитные бои на земле и в воздухе. В районе находится 52 братских захоронения. Наша общая задача — сохранить память о подвигах защитников Отечества.

Заместитель председателя правительства Орловской области Сергей Ступин, обращаясь к членам иностранной делегации, отметил, что имя Жана Тюляна знакомо каждому орловцу со школьной скамьи:

— В дни празднования 71-й годовщины Великой Победы мы рады приветствовать наших французских товарищей на героической орловской земле. Именно в орловском небе эскадрилья получила боевое крещение. Семь отважных сынов Франции погибли в небе над Орлом. «Нормандия-Неман» — это символ общей воли к победе, — сказал он.

А вот во Франции, по словам внучки Жана Тюляна Кристиан Муруа, в школьных программах боевой путь эскадрильи не обозначен.

— Мой отец Франсуа много рассказывал о дедушке, — заметила она. — У отца была цель — сохранить память о деде и узнать как можно больше о подвигах французских лётчиков. В нашей семье хранятся последний бортовой журнал Жана Тюляна и его боевые награды. В Турине, родном городе дедушки, есть улица, названная его именем. Очень мало моих друзей знают о том, что мой дед — герой войны в России. Во Франции об этом практически не говорят.

Участники митинга почтили память лётчиков французской эскадрильи минутой молчания, а к обновлённому в прошлом году монументу возложили цветы. Затем иностранные гости отведали настоящей солдатской каши, приготовленной на полевой кухне.

Александр МАЗАЛОВ

СПРАВКА

Жан Луи Тюлян, первый командир эскадрильи «Нормандия-Неман», родился 27 ноября 1912 г. в Нансе.
В 1938–1939 гг. командовал эскадрильей в составе подразделения GC 1/7 «Provence» в Северной Африке.
В декабре 1942 г. в составе первой группы французских добровольцев прибыл в Россию.
В марте 1943 г. Тюлян в паре с другим французским пилотом атаковал большую группу мессеров.
13 апреля 1943 г. сбил вражеский FW-190.
17 июля 1943 г. Жан Тюлян погиб в воздушном бою с большой группой FW-190 в небе над Орлом.

ПРЯМАЯ РЕЧЬ

Альбер Поль Вальсер, полковник ВВС Франции в отставке:

— Я впервые посещаю Россию и Орёл. Было интересно посмотреть, как русские чтят память погибших в те далёкие годы. Больше всего меня удивил радушный приём, который нам оказывают в России. Вынужден констатировать, что во Франции есть всего лишь один памятник Жану Тюляну. Он находится недалеко от аэропорта Ле Бурже в окрестностях Парижа. Раз в год там проводятся церемонии, приезжают потомки погибших лётчиков, но мероприятия имеют совершенно не такой масштаб, как в России. Я потрясён тем, насколько массово здесь отмечаются даты военных событий.

«Нормандия-Неман» — символ общей Победы

Родные погибших лётчиков авиаполка «Нормандия-Неман» побывали в орловской школе № 38.

Здесь прошёл заключительный этап 29-го Международного слёта школьных музеев боевой славы, изучающих боевой путь 303-й истребительной авиационной дивизии и 1-го отдельного истребительного авиационного полка «Нормандия-Неман».

У входа в школу французскую делегацию из 30 человек встречали ученики. Специально по случаю торжества они надели юнармейскую форму. Я подошла к группе ребят и спросила, знают ли они историю этого знаменитого авиаполка. Мой вопрос школьников не смутил:

— Да, нам рассказывали об этих лётчиках на уроках истории. А ещё у нас есть музей, посвящённый подвигу этого авиаполка, где много информации о французских лётчиках, которые воевали и погибли, защищая орловскую землю.

Французов встретили как родных

Фото автора

Праздник начался с гимнов России и Франции. Гостям показали фильм о подвиге французских лётчиков во время Великой Отечественной войны. Зарубежные гости искренне благодарили орловцев за то, что они так трепетно и бережно сохраняют память о подвиге их земляков.

— Думаю, что российско-французская дружба укрепилась в первую очередь благодаря участию наших лётчиков в боевых действиях против фашистских захватчиков, — сказал полковник ВВС Франции в отставке Альбер Поль Вальсер. — Нам нельзя забывать о тех огромных потерях, которые понёс русский народ в этой страшной войне.

Среди гостей были родные первого боевого командира эскадрильи «Нормандия-Неман» Жана Тюляна. Они пожелали всем орловцам здоровья и мирного неба, а также выразили уверенность, что российско-французская дружба будет и дальше крепнуть.

Французская делегация посетила школьный музей боевой славы 303-й истребительной авиационной дивизии и авиаполка «Нормандия-Неман». Гости увидели фотографии своих родных и вновь благодарили орловцев за сохранённую память. Также французы побывали в кабинете изобразительного искусства (38-я школа с углублённым изучением эстетического профиля).

Специально для французской делегации ученики школы подготовили праздничный концерт.

Ирина ПОЧИТАЛИНА

ПРЯМАЯ РЕЧЬ

Анатолий Фетисов, военный лётчик, президент ассоциации и председатель совета российских ветеранов авиаполка «Нормандия-Неман»:

— Орловская земля встретила нас тепло, трогательно, достойно. Самое главное, что орловцы умеют ценить и хранить память о героическом прошлом. Огромное вам за это спасибо!

Вячеслав Воронов, директор школы № 38:

— Сегодня у нас в гостях не только французская делегация, но и орловские ветераны, депутаты, представители городской власти, дети. Это живые памятные встречи. Такие встречи необходимы для патриотического воспитания подрастающего поколения.

ПОЛНОЕ ХЛЮПИНО

Скверной дорогой идёте, товарищи

Более 30 лет жители посёлка Хлюпино Свердловского района борются за 800 метров дороги, но достучаться до местной власти им не удаётся

Название у посёлка говорящее. В Хлюпино дорога хлюпает и весной, и летом, и осенью. Не успевают просохнуть лужи после весенних и летних дождей, как налетают осенние… А зимой эту мифическую дорогу так заметает снегом, что не только проехать — отыскать её трудно.

Здесь, наверное, и танки не пройдут

— Как-то зимой случился пожар, но даже полноприводная пожарная машина не могла пробиться к горящему дому, в котором жила старушка — её так и не успели спасти, — рассказывает местный житель Николай Жильцов. — На работу выезжаешь и не знаешь — удастся сегодня проскочить или нет. Однажды я два часа простоял на трассе, чтобы какой-нибудь трактор помог вытащить мою машину из грязи. С автолавкой такие же проблемы. А ведь тут до основной твёрдой трассы рукой подать. Вместе с дорогой, идущей через весь посёлок, всего-то получается 800 метров. Мы всем посёлком обращались к разным руководителям района. Результат один — бездорожье…

Жильцов рассказал, что в 2013 году жителям Хлюпино вдруг пообещали сделать дорогу. Только поручили предварительно прогрейдировать её за свой счёт. Люди собрали по 2 тысячи рублей, наняли грейдер и сделали всё, что от них требовали.

— Все воспрянули духом, но напрасно, — вздыхает Николай Жильцов. — Ждали, ждали… Наконец пошли узнать, почему проволочка. А нам в администрации отвечают: «Ждите». С тех пор три года прошло. Сколько же ещё ждать?!

Хлюпино нельзя назвать умирающим посёлком. Во-первых, он расположен близко от трассы, и если бы не отсутствие твёрдой дороги, то посёлок развивался — дома здесь всё-таки покупают. Сегодня в посёлке живут 37 человек. Во-вторых, здесь есть газ.

— Обслуживание дорог теперь не в наших полномочиях, — сказал Сергей Степаничев, глава администрации Котовского сельского поселения, на территории которого расположено Хлюпино. — Конечно, мы бы хотели, чтобы была твёрдая дорога, чтобы люди без проблем могли добраться до работы, до райцентра, до поликлиники, тем более что посёлок газифицирован, удобно расположен, находится в красивом месте. Мы хотим, чтобы люди не уезжали, а оставались жить на своей малой родине. Это в наших интересах. Но пока, кроме грейдирования дороги, ничего не получается.

В Хлюпино живут в основном пенсионеры. Они люди настойчивые, целеустремлённые. За плечами у них огромный трудовой стаж. Так неужели не заслужили они куска дороги, чтобы появилась возможность хотя бы до врача добраться?

Хлюпинцы руки не опускают. Они ещё раз обратились в администрацию Свердловского района с коллективным письмом:

«Мы просили сделать нам дорогу ещё в советские времена, — пишут местные жители. — Когда в 1987 году выделяли деньги на строительство дорог в деревнях, мы надеялись, что нас не обойдут и сделают твёрдое покрытие, как делали это в других районах. Но ничего не дождались. А ведь мы просим привести в порядок всего лишь 800 метров дороги. После дождя наша дорога превращается в кисель, в котором вязнут даже тракторы, в непогоду к нам не могут добраться ни «скорая помощь», ни пожарная машина. Неужели за помощью нам придётся обращаться к Президенту России?».

Коллективное письмо хлюпинцев было рассмотрено. И вот какой ответ они получили:

«Сообщаем, что ремонт автодороги в Хлюпино по улице Раздольной с устройством твёрдого покрытия по муниципальной программе «Ремонт улично-дорожной сети населённых пунктов района и автодорог общего пользования местного значения Свердловского района на 2014—2017 годы» не планируется. В рамках летнего обслуживания дорог местного значения будет проведено грейдирование автодороги… И.о. главы администрации Свердловского района Олег Шумай».

В муниципальную программу Хлюпино не вошло. Но ведь есть ещё и другие программы по ремонту дорог в сельской местности, на реализацию которых выделяются субсидии. Конечно, стать участником любой программы не просто. Для этого райадминистрации надо проявить максимальную активность, а главное — желание помочь людям.

А грейдирование дорожного покрытия, понятно, ситуации не изменит. Только прольёт небольшой дождь — и вот она, распутица, в светлый летний день…

Ирина ПОЧИТАЛИНА

ПРЯМАЯ РЕЧЬ

Алексей Васильев, начальник управления строительства, транспорта и дорожного хозяйства Орловской области:

— Существует федеральная программа, ориентированная на строительство дорог в сельской местности: «Устойчивое развитие сельских территорий на 2014—2017 годы и на период до 2020 года». Эта программа требует соблюдения целого перечня условий, которые хорошо известны руководству районной администрации. Видимо, по какому-либо критерию населённый пункт не подходит под требования программы. Людям надо это объяснить.

Чтобы получить областную субсидию на ремонт дороги, район должен разработать проектно-сметную документацию, пройти её экспертизу и потом претендовать на выделение субсидии из Дорожного фонда.

НОВОСТИ

Горим и тонем…

С приходом тёплых дней у оперативных служб региона прибавилось забот.

В выходные многие горожане устремляются на природу, к водоёмам, в пригородные леса и парковые зоны, где разводят костры, чтобы пожарить шашлык.

По данным оперативных служб УМВД, с начала мая в нашем регионе зарегистрировано 14 пожаров, в которых пострадали два человека. По сравнению с аналогичным периодом прошлого года пожаров произошло на 40 % меньше (тогда было 24 %). Сократилось и общее число возгораний с начала года (208 против 283).

Купальный сезон ещё официально не открыт, зато статистика происшествий, к сожалению, уже ведёт свой печальный счёт. С начала года на водных объектах зарегистрировано шесть происшествий: одного человека удалось спасти, пятеро погибли.

Михаил ДАЛИН

Хоть трава не расти?

За небрежное отношение к земле на 30 суток остановлена работа ООО «Хорс».

В Кромском районе на территории Кривчиковского сельского поселения проводились работы по демонтажу нефтепровода. Управление Россельхознадзора по Орловской и Курской областям зафиксировало нарушение земельного законодательства на участке площадью 9974 кв. метра. ООО «Хорс», работавшим на этом участке, был снят и перемешан плодородный слой почвы с нижележащими слоями, в результате чего произошло существенное снижение показателей плодородия почвы.

Как сказала руководитель пресс-службы Управления Россельхознадзора по Орловской и Курской областям Ольга Чанова, данный факт подтверждён результатами исследования почвенных образцов, отобранных специалистами управления.

В результате ответственные лица оштрафованы, а деятельность ООО «Хорс» приостановлена по решению суда.

Ирина ФИЛИНА

Символ юбилея

В Орле утвердили правила использования юбилейной символики.

Напомним, что в Орле принято два официальных логотипа-символа празднования 450-летнего юбилея: «История всегда с нами» и «Лента времени». Автор обоих — победитель открытого конкурса Иван Клейменичев.

Все желающие могут скопировать их с официального сайта администрации г. Орла для использования на промышленных, продовольственных товарах, художественных изделиях.

Отметим, что на использование логотипов есть некоторые ограничения. Так, не допускается одновременное использование обоих логотипов на одном товаре или изделии. Также запрещено размещение юбилейных символов в сочетании с изображением или текстом, нарушающими права человека и законодательство РФ, а также на предметах, способных дискредитировать идею и смысл празднования юбилея города.

Александр МИХАЙЛОВСКИЙ

Скоро на пляж

В Орле купальный сезон откроется 1 июня и завершится 31 августа. Уже началась подготовка пляжей, работы будут полностью завершены к 25 мая.

В этом сезоне на территории города будет оборудовано два места для отдыха и купания. Как сообщили в пресс-службе администрации г. Орла, это пляж озера Светлая жизнь и пляж на Оке в районе городского парка. Сейчас там ремонтируют оборудование, восстанавливают ограждения. Водолазы обследуют и очистят дно водоёмов.

Известно, что в озеро Светлая жизнь будет регулярно подкачиваться вода. В ближайших планах — ремонт ведущей к озеру автодороги и парковки возле него.

Александр СОЛНЦЕВ

ВАЖНАЯ ТЕМА

Чем удивим заграницу?

В 2016 году в Орловской области начнёт работать региональный центр поддержки экспорта.

Об этом сообщил зампредседателя правительства области по развитию инвестиционной деятельности Сергей Филатов в ходе круглого стола «Финансовые и нефинансовые меры государственной поддержки экспортно ориентированных предприятий Орловской области». В его работе приняли участие руководители и специалисты ряда предприятий региона.

Сегодня, когда программа импортозамещения продукции в основном решена, на первый план всё настойчивее выходит проблема, связанная с продвижением уже наших товаров зарубежным потребителям.

В этом плане экспортный потенциал Орловщины представляется весьма обнадёживающим. В списке товаров, которые могут быть привлекательными и конкурентоспособными на зарубежных рынках, продукция машиностроения и металлообработки, сельского хозяйства, электроники и других отраслей. Однако в одиночку, без серьёзной помощи со стороны государства, решить такую сложную задачу по силам далеко не каждому.

Региональный центр поддержки экспорта, отметил Сергей Филатов, создаётся на базе некоммерческой организации «Фонд микрофинансирования Орловской области» в рамках комплекса мероприятий, направленных на укрепление позиций малого и среднего предпринимательства, осуществляемых Минэкономразвития РФ при содействии правительства Орловской области. Министерство подтвердило выделение из федерального бюджета необходимых средств на поддержку экспортёров центра.

На базе центра будет создано «единое окно» по оказанию услуг для экспортно ориентированных компаний. Основными мероприятиями центра поддержки экспорта в 2016 году станут проведение маркетинговых исследований иностранных рынков для субъектов малого и среднего предпринимательства, проведение образовательных семинаров и круглых столов, международных и межрегиональных бизнес-миссий. Запланировано участие наших экспортёров в зарубежных промышленных выставках и аналогичных международных выставках на территории России. Планируется создание объединённой мобильной экспозиции предприятий и организаций региона на ведущих выставочных площадках, а также организация ежегодного конкурса «Лучший экспортёр года» среди субъектов малого и среднего предпринимательства нашей области.

Продукция ливенских насосостроителей хорошо известна зарубежным потребителям

Кроме того, в этом году намечено проведение бизнес-миссий представителей делового сообщества Орловщины в Индию и Иран. Достигнуты договорённости о презентации экономического и инвестиционного потенциала Орловской области в посольствах зарубежных стран в России (Республика Словения, Чешская Республика, Социалистическая Республика Вьетнам, КНР).

В конце апреля в Минэкономразвития РФ делегация нашего региона участвовала во встрече с торговыми представителями России в зарубежных странах, в ходе которой прошли переговоры с торгпредами РФ в Индии, Китае, Вьетнаме, Иране, Республике Корее, Финляндии, Армении, Туркмении, Казахстане и США относительно содействия регионам-экспортёрам по выходу на рынки названных стран.

Мы попросили поделиться впечатлениями одного из участников круглого стола — маркетолога, руководителя спецпроектов Орловского кабельного завода Сергея Кузьменкова.

— Экспортный сегмент, несмотря на все известные сложности, должен быть простым, — уверен он. — Сегодня одним компьютерным кликом мы запросто можем купить через интернет-магазин, скажем, кроссовки из Китая. А как у нас? Где мне в Орле можно быстро, не выходя из кабинета, купить оптом, с доставкой на место, положим, тонну муки? Я могу купить её только в розницу. А это время, и цена товара намного выше. Поэтому необходимо развивать экспортное направление со всеми его составляющими, в том числе электронными вариантами.

Мы на своём заводе тоже начинаем это делать. В частности, работаем по выставочной программе в Казахстане. По линии российского экспортного центра имеем контракт с одной из электрических компаний Грузии. Есть уже первая небольшая сделка на три миллиона рублей. Открыт паспорт сделки — правда, пока без привлечения страховой защиты.

Нам следует многому учиться. Никто за нас, желающих стать экспортёрами своей продукции, ничего двигать вперёд не будет. Государство помогает — спасибо, конечно, но бизнес должен понимать, что это в первую очередь его ответственность. Иначе какой же это бизнес?!

Михаил ДАЛИН

АПК

«Картофельная нива» отличилась молоком

В нашем регионе растут поголовье крупного рогатого скота и продуктивность дойного стада.

Об этом на оперативном совещании у губернатора сообщил руководитель департамента сельского хозяйства области Юрий Сидыганов, отчитавшийся об итогах прошедшей зимовки скота.

Всего для содержания животных в зимний период было подготовлено 498 необходимых помещений, в том числе 232 коровника. В них разместилось 76,3 тыс. голов КРС, в том числе 25 тыс. коров. Скот специализированного мясного направления общей численностью 57,8 тыс. голов содержался на откормочных площадках, так называемых фидлотах.

На зимовку 2015—2016 гг. было припасено на одну условную голову 32,6 ц кормовых единиц. Улучшилась ситуация с качеством кормов. Больше было заготовлено сена, сенажа и кукурузного силоса 1-го и 2-го класса. Работа по улучшению кормовой базы будет продолжена и в этом году.

Сытые бурёнки на молоко не скупятся

Юрий Сидыганов отметил, что есть предприятия, в которых планы заготовки кормов не соответствуют современному уровню и находятся в пределах от 10 до 15 ц кормовых единиц на условную голову (СППК «Алешня» Мценского района, ООО «Восход» Дмитровского, СПК «Колос» и СПК «Островское» Колпнянского, ЗАО «Казанское» Ливенского районов).

Среди положительных моментов прошедшей зимовки и всего прошлого года — увеличение общей продуктивности молочного стада. В 2015 году средний надой от одной коровы в сельхозорганизациях области составил 4596 кг молока, что на 352 кг больше, чем в 2014-м. В К(Ф)Х этот показатель вырос на 88 кг и превысил 4100 кг.

Десять сельхозорганизаций за прошлый год надоили более 6000 кг молока от коровы. Своеобразный рекорд поставили животноводы ООО «Картофельная нива Орловщины», получившие от каждого животного дойного стада по 11735 кг молока! 9866 кг составил надой от одной коровы в ЗАО «Славянское» Верховского района, по 7733 кг надоили от коровы в ЗАО «Орловское» Ливенского района.

За 2015 год сельскохозяйственными организациями и К(Ф)Х произведено в общей сложности 128,5 тыс. тонн молока, что на 1,5 тыс. тонн больше, чем годом раньше. Среди лучших хозяйств по этому показателю ООО «Орловский лидер», ООО «Юпитер», ООО «Маслово», ЗАО «Славянское», ООО «Картофельная нива Орловщины», ОАО ПЗ им. А. С. Георгиевского, ФГУП «Стрелецкое» и другие.

За январь — март 2016 года в сельхозорганизациях и К(Ф)Х региона произведено 30,6 тыс. тонн молока, или на 1,9 тыс. тонн больше соответствующего периода прошлого года.

В ближайшие два года всё поголовье коров не только в сельхозорганизациях, но и в крупных крестьянских хозяйствах планируется перевести на доение либо в доильных залах, либо с использованием молокопровода, что позволит повысить качество молока.

За реализованное молоко высшего и первого сорта в области предусмотрена поддержка его производителей в сумме 130 млн. рублей. Кроме того, не менее 68 млн. рублей будет направлено на поддержку племенного животноводства.

В настоящее время, сообщил Юрий Сидыганов, в области завершается перевод скота на летне-пастбищное содержание. Для этого подготовлено 278 летних лагерей, для дойного стада — 127.

Основной задачей животноводов, по словам руководителя департамента, является выполнение целевых индикаторов на 2016 год: по производству молока — не ниже 183 тыс. тонн, по продуктивности — не менее 4650 кг молока от коровы.

Михаил ИВАНОВ

15 МАЯ — ДЕНЬ СЕМЬИ

Одна надежда на любовь

15 мая во всём мире отмечается Международный день семьи

В преддверии этого праздника начальник территориального отдела загса г. Орла Татьяна Стёпина рассказала корреспонденту «Орловской правды» о том, как праздник отметят в Орле, а также о свадебных тенденциях этого года.

Татьяна Стёпина: *— Обручальное кольцо — не простое украшенье!*

— Татьяна Ивановна, сколько пар вступило в брак в этом году?

— Число регистраций немного сократилось. Видимо, сказывается то, что этот год — високосный. Хотя в 2012-м, тоже високосном, было зарегистрировано 2407 браков, что в пределах нормы. Кроме того, не так давно закончился Великий пост. В это время пар бывает мало. Свадебный сезон начнётся летом. А вот счастливым или нет окажется брак, зависит от самих молодожёнов. Число разводов в парах, которые обручились в високосный год, не превышает число разводов в браках, заключённых в другие годы. Кстати, високосный год на Руси всегда считался годом невест, которые могли сами выбрать себе жениха. Причём отказать невесте в сватовстве могли в самых редких случаях. Только в високосный год невеста могла заслать сватов к жениху. Так что история не подтверждает суеверия про несчастливые браки в високосный год.

— А какое рекордное число свадебных церемоний вам удавалось провести за день?

— Традиционно регистрируем наибольшее число пар на Красную горку. Например, в прошлом году в этот праздник поженились около ста влюблённых! Но в этом году Красная горка выпала на май. А как известно, по примете сыграть свадьбу в мае — значит, всю жизнь маяться. В этом году на Красную горку обручились 16 пар. Но впереди у нас свадебный сезон — лето. Наибольшее число браков регистрируется в июле.

— В нашем регионе растёт рождаемость. Сколько в 2015 году и за четыре месяца этого года в Орле родилось детей?

— В прошлом году в Орле на свет появилось 4542 ребёнка. В этом году за четыре месяца уже родилось 1336 малышей.

Надеемся, к концу года эта цифра приблизится к 5000. Более 5000 детей в год последний раз в Орле рождалось только в середине 1980-х. Конечно, на рост рождаемости благотворно повлияла государственная поддержка — своё дело сделали материнский капитал, федеральные и региональные программы. Сегодня много семей, в которых появляется второй и третий ребёнок. Это очень радует!

— Увеличилось ли число брачующихся по сравнению с прошлыми годами?

— Небольшая тенденция есть. В 2014 году городской отдел загса зарегистрировал 2638 браков, в 2015-м — 2655. В этом году пока образовалось 370 семей. Надеемся, за лето эта цифра увеличится в несколько раз. В основном орловцы женятся в возрасте 19—25 лет.

— Как часто встречаются разновозрастные браки?

— Процент их небольшой, но они бывают. В последнее время встречаются пары, в которых невеста на 7—10 лет старше жениха.

— Как обстоит дело с разводами?

— В Орле процент разводов остаётся довольно высоким. Когда супруги приходят разводиться, мы пытаемся их остановить — даём время подумать и прийти через месяц. Есть пары, которые разводятся, а через некоторое время женятся снова. Есть и рекордсмены по разводам. Я запомнила мужчину, который женился и разводился семь раз.

— Расскажите, пожалуйста, о самом ярком своём воспоминании.

— Очень запомнился праздник, который мы провели для молодожёнов на Красную горку. Влюблённых поздравляли солисты ансамбля «Славица». Они в русских костюмах пели старинные свадебные песни, частушки. Мы дарили молодым деревянные крашеные яйца. Я была поражена, видя, с каким удовольствием и гости, и сами женихи и невесты участвовали в празднике. Многие пускались в пляс, водили хороводы, подпевали артистам. Это ещё раз подтверждает, что наши русские традиции очень близки людям, они действительно живут внутри каждого из нас.

— Какие наряды предпочитают сегодняшние женихи и невесты?

— Был период, когда у невест была мода на разноцветные платья. Девушки выходили замуж в розовых, красных, голубых, фиолетовых нарядах. Сейчас возвращается традиционный образ невесты — белое платье и обязательно фата. Иногда девушки вместо неё прикалывают к волосам белые цветы или вплетают их в косы. На мой взгляд, только белоснежная фата делает образ невесты законченным и гармоничным. Не зря издревле этот свадебный атрибут считается символом чистоты. А вот женихи традиционно женятся в чёрных, коричневых или серых костюмах. В прошлом году у представителей сильного пола были модными все оттенки синего.

— Какой, на ваш взгляд, должна быть свадьба — пышной или скромной?

— Иногда скромная роспись выглядит гораздо приятнее, нежели надуманное торжество. Сегодня многие молодожёны идут на поводу у западных традиций, и зачастую роспись становится похожей на фарс. Так, подражая католическим обрядам, к алтарю невесту ведёт отец или брат. В России такого никогда не было. Молодые шли вместе, взявшись за руки. Хотелось бы, чтобы в этом свадебном сезоне молодожёны все-таки придерживались наших традиций и помнили: главное — это любовь и уважение друг к другу, которые им предстоит пронести через всю жизнь.

— Татьяна Ивановна, вы работаете в органах загса более 30 лет. Можете ли вы, взглянув на влюблённых, определить, насколько крепким будет их союз?

— Как сложится семейная жизнь у той или иной пары, обычно показывает время. Но очень многое можно сказать по тому, как молодые люди относятся друг к другу. Бывает, смотришь на жениха с невестой, и сразу понятно: любовь у них искренняя, чистая, взаимная. Они и за руки держатся, и налюбоваться друг на друга не могут, во время всей церемонии глаза наполняются слезами. Энергетика у таких пар особенная — светлая! Тут сомнений не возникает — они преодолеют все невзгоды и любовь пронесут через всю жизнь. А бывают пары, в которых люди даже в день свадьбы холодны друг к другу, всё им не в радость, а на их лицах отражается не счастье, а ожидание, когда же это всё закончится. Становится ясно, что семейное тепло в этой семье вряд ли появится…

— А вы выходили замуж в Орле?

— Да, я встретила свою вторую половинку — любимого мужа Сергея — в Орле. Нас познакомила моя двоюродная сестра. Серёжа очень быстро сделал мне предложение — говорит, как только увидел, сразу понял: с этой девушкой проживёт всю жизнь. Нас расписывала знаменитая Любовь Андреевна Скульбицкая. А в прошлом году женился мой сын Сергей. На регистрации брака я была уже не сотрудницей загса, а гостьей и счастливой мамой.

— Татьяна Ивановна, как в Орле отметят Международный день семьи?

— На аллее у Александровского моста, ведущей к ротонде, пройдёт большой праздник, посвящённый этому дню. Мы будем чествовать орловские семьи и династии, активно участвовавшие в строительстве нашего города. Также мы торжественно откроем скамью «Счастливая семья» и заложим аллею Любви.

— Что ещё интересного готовит Орловский загс для молодожёнов этого года?

— С особым размахом планируем устроить регистрацию к Дню города, когда Орёл будет отмечать юбилей. 6 августа пройдёт традиционный праздник «Орёл — созвездие любви!».

Кроме того, 2016 год станет подготовкой к 2017 году, в котором Орловский загс отметит своё 100-летие.

Екатерина АРТЮХОВА

ПОЗДРАВЛЕНИЕ

Уважаемые орловцы!

Поздравляем вас с Международным днём семьи!

Семейное счастье — самая большая награда за терпение, мужественное преодоление невзгод повседневности, неустанное самосовершенствование. Каждый дом — особый маленький мир со своими радостями и печалями, опытом и мудростью. От атмосферы в семье зависит гармоничное развитие личности, общества и государства. Здесь веками хранятся традиции, таится источник творческого вдохновения, рождаются силы для упорного ответственного труда.

Связь поколений, притяжение двух трепетных сердец, объятия ребёнка — самые надёжные духовные скрепы. Правительство области прилагает все усилия, чтобы святой союз любящих людей был крепок и нерушим, чтобы орловцы ощущали стабильность и поддержку, а завтрашний день был полон прекрасной уверенности и самых радужных надежд.

Дорогие друзья! Берегите себя и своих близких, дарите им своё внимание и заботу, наполняйте каждый день радостью и созиданием!

Крепкого вам здоровья, взаимопонимания, душевной щедрости и благополучия!

Правительство Орловской области

БЛИЦ

• Что вы больше всего цените в людях?
— Честность и преданность.

• Ваше любимое занятие?
— Кулинария.

• Ваш любимый писатель?
— Шолохов и Купер.

• Ваш любимый литературный герой?
— Их много: Пьер Безухов, Любовь Шевцова…

• Ваш жизненный девиз?
— «Победы должны быть бескровными» (Питтак из Митилены 651—569 гг. до н.э.)

• Счастье – это…
— …благополучие в семье и порядок на работе.

• Ваше главное качество?
— Думаю, умение сопереживать.

«ПОУЧЕНИЕ» ВЛАДИМИРА МОНОМАХА

«Сотвори добро и живи во веки веков»

С течением веков русская древность не устаревает и не ветшает

Алла НОВИКОВА-СТРОГАНОВА, доктор филологических наук, профессор

Из её сокровищницы мы до сих пор могли бы черпать превосходные образцы устроения Отечества, дома, семьи, доброго жития.

Владимир Мономах у Золотых ворот в Киеве

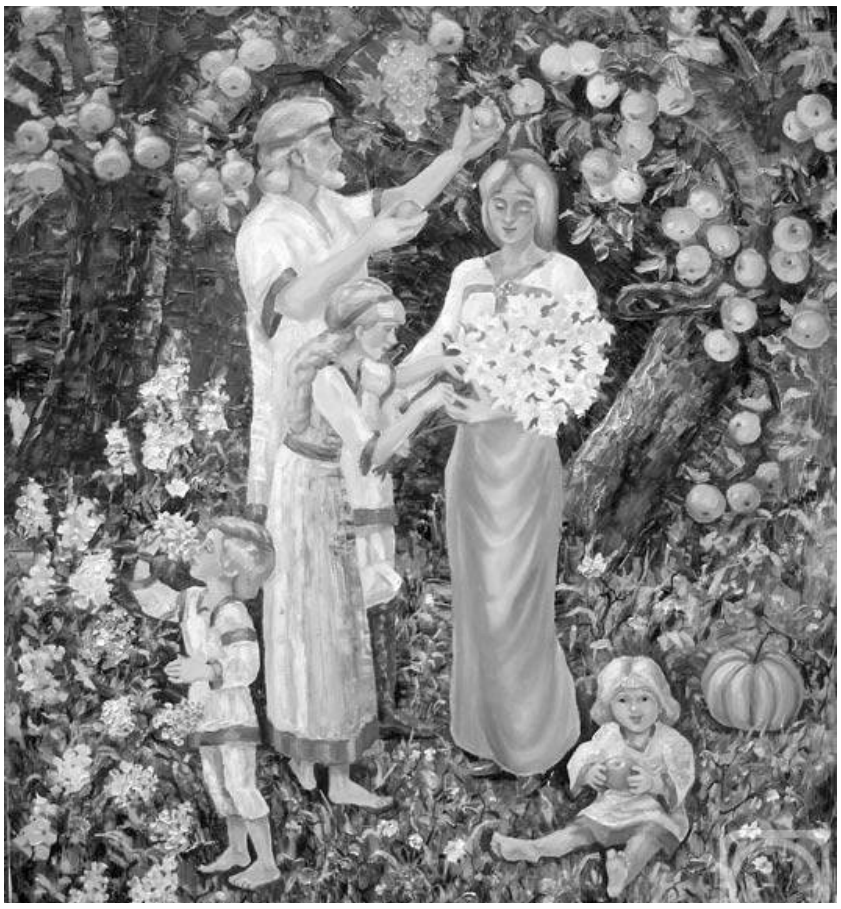

Русское слово «семья» восходит к праславянскому «сѣмия» — семя, род, племя, земля

> *«Поучение», составленное в православном духе, — своего рода русский духовно-нравственный кодекс.*

Выдающийся государственный деятель древней Руси, с именем которого связаны объединение и укрепление русских земель, великий князь киевский Владимир Мономах написал своим детям «Поучение», которому суждено было стать одним из величайших памятников древнерусской литературы. Вдохновенные строки проникнуты не только заботой о благе семьи, но и каждого русского человека, родной земли в целом. Мысль семейная под пером князя преодолевает узкие бытовые границы, раздвигает домашние рамки и поднимается на новый высокий уровень: дом — это вся Русь, семья — все русские люди.

«Поучение», составленное в православном духе, — своего рода русский духовно-нравственный кодекс. Напомнить о нём особенно важно теперь, когда в принцип возведены эгоистические интересы и каждый себялюбиво помышляет лишь о личном благополучии, а потому рушатся все человеческие связи, в том числе родственные.

Образ семьи даётся в «Поучении» как важнейшая духовно-нравственная модель жизнеустройства. Почти тысячелетие тому назад великий князь сознавал, что семья обладает абсолютной ценностью. Это основа любого государства, главное условие сохранения духовной истории народа. К сожалению, эти простые и ясные истины сегодня размываются…

Русское слово «семья» восходит к праславянскому «сѣмия» — семя, род, племя, земля. В евангельском контексте семя наполняется христианским смыслом, служит образом слова Божия. Господь проясняет сокровенный смысл притчи о сеятеле: «Посеянное же на доброй земле означает слышащего слово и разумеющего, который и бывает плодоносен». Земля — сердца людей, весь мир, всё человечество, а сеятель — Христос.

Мономах начинает рассказ от собственных корней. Стоит поучиться у князя уважению к предкам, благородной фамильной гордости, не тождественной гордыне современных спесивых и пронырливых выскочек с их покупными родословиями, жаждущих пролезть в славную русскую историю, неправедно присвоить за деньги чужую честь. За детальным знанием Мономаха своего родового древа, семейных традиций стоит глубокое понимание ответственности перед народом, историей, русской землёй. На исходе жизни князь продолжает сознавать себя звеном в цепи поколений: внуком «благословенного, славного» князя Ярослава Мудрого — составителя «Русской Правды» (по линии «отца возлюбленного» — князя Всеволода) и византийского императора Константина Мономаха (со стороны матери — княгини Анны). В его честь получил князь Владимир прозвание Мономах. «Мономахос» в переводе означает «единоборец».

Великий князь киевский — собиратель русских земель — выступал против раздробленности, стремился не допустить распада государства на удельные княжества, призывал христианскую Русь к единству, князей — к объединению. Летописец повествует о том, как Мономаха поддерживал русский народ. Киевляне отправили к Владимиру наиболее авторитетных людей — «вдову Всеволодову и митрополита Николу» — с мольбой постоять за землю русскую, за веру православную: «Молим, княже, тебя и братьев твоих, не погубите Русской земли. Ибо если начнёте войну между собою, поганые станут радоваться и возьмут землю нашу, которую оборонили отцы ваши и деды ваши трудом великим и храбростью, борясь за Русскую землю и другие земли приискивая».

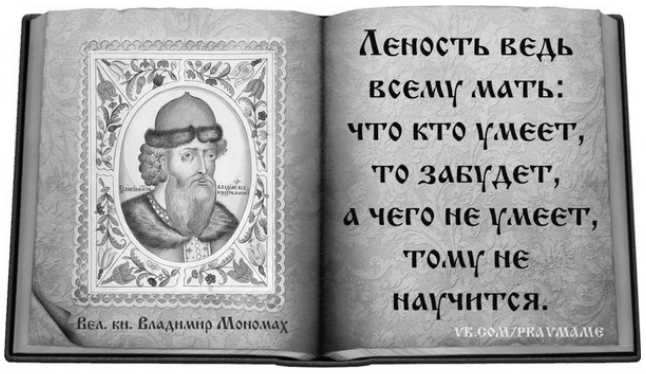

Мольбу киевлян Владимир исполнял на протяжении всей жизни. С его княжением связано усиление Руси…

Выдающийся полководец лишён гордыни, показного геройства. Он не превозносится над людьми и не приписывает себе лично никаких подвигов и заслуг, смиренномудро полагая себя «худым и грешным». Боголюбивый князь сознаёт, что все его успехи — Божий дар; всё в милосердной руке Промысла Божия: «Не осуждайте меня, дети мои или другой, кто прочтёт: не хвалю ведь я ни себя, ни смелости своей, но хвалю Бога и прославляю милость Его».

Князь проявился как незаурядная личность во многих сферах деятельности. На примерах из собственной жизни, исполненной трудов и опасностей, строит Владимир свою стратегию христианского воспитания. Являя образец мужества, доблести, благородства, он стремится сформировать полноценные мужские качества у сыновей, внушая им мысль о «Божием сбережении»: «Смерти ведь, дети, не боясь, ни войны, ни зверя, дело исполняйте мужское, как вам Бог пошлёт. Ибо, если я от войны, и от зверя, и от воды, и от падения с коня уберёгся, то никто из вас не может повредить себя или быть убитым, пока не будет от Бога повелено. А если случится от Бога смерть, то ни отец, ни мать, ни братья не могут вас отнять от неё, но если и хорошее дело — остерегаться самому, то Божие сбережение лучше человеческого».

Идеалы добра, красоты, целомудрия, верности видит Владимир в женщинах. Заботясь о собирании семьи, он просит князя Олега Святославича, в битве с которым погиб младший сын Мономаха Изяслав, отпустить вдову Изяслава: «Ради Бога, пусти её ко мне поскорее с первым послом, чтобы, поплакав с нею, поселил у себя, и села бы она как горлица на сухом дереве, горюя», «чтобы я, обняв её, оплакал мужа её».

Потрясает глубина христианских и патриотических чувств, с которыми Мономах смиряется с гибелью сына на ратном поле: «Дивно ли, если муж пал на войне? Умирали так лучшие из предков наших», — и прощает убийцу. Князь чужд мести: «не враг я тебе, не мститель», — памятуя завет Господа: «Мне отмщение, и Аз воздам».

Слово Божие постоянно пребывает в мыслях и на устах Мономаха, который в своём «Поучении» проявляется и как глубокий богослов. Среди бесконечных внешних и внутренних войн, раздоров и распрей, опасностей, измен и клятвопреступлений он умел вести праведную, благочестивую жизнь, спасая русские земли и святыни монастырей…

Карамзин в «Истории государства Российского» пишет, что Мономах спешил «благодеяниями человеколюбивого законодательства утвердить своё право на имя отца народного». Когда в Киеве случился мятеж, вызванный «лихоимством евреев», которые «угнетали должников неумеренными ростами» (говоря современным языком — грабительскими банковскими процентами), Мономах определил, что ростовщик-заимодавец, «взяв три раза с оного должника так называемые третные росты, лишается уже истинных своих денег или капитала».

В государственный принцип возвёл князь библейские заветы, священные слова псалмов: «Не соревнуйся с лукавыми, не завидуй творящим беззаконие, ибо лукавые будут истреблены»; «И не будет грешника; посмотришь на место его и не найдёшь его. Кроткие же унаследуют землю и многим насладятся миром». Также актуален призыв Мономах к «увлекающимся властью» «избегать суеты» и «ни во что ставить всеобщий почёт», ибо «мы что такое, люди грешные и худые? — сегодня живы, а завтра мертвы, сегодня в славе и в чести, а завтра в гробу и забыты, — другие собранное нами разделят».

Суровый, закалённый в боях воин и умудрённый государственный деятель, он обладает нежным сердцем, тонкими лиричными чувствами, умеет молитвенно выразить их. В «Истории государства Российского» упоминается, что «Владимир отличался христианским сердечным умилением: слёзы обыкновенно текли из глаз его, когда он в храмах молился Вседержителю за Отечество и народ, ему любезный». Соединяя заветные истины любимых псалмов, наставляет Мономах потомков: «Уклонись от зла, сотвори добро, найди мир и отгони зло, и живи во веки веков».

Беспрерывно помышляя о благе людей, князь призывал своих преемников защищать всех обездоленных: «Всего же более убогих не забывайте, но, насколько можете, по силам кормите и подавайте сироте, и вдовицу оправдывайте сами, и не давайте сильным губить человека»; «не давайте <…> причинять вред ни своим, ни чужим, ни сёлам, ни посевам, чтоб не стали проклинать вас».

Мономах внушает идеалы благочестия, милосердия, гостеприимства, добротолюбия, непрестанного самосовершенствования: «напоите и накормите нищего, более же всего чтите гостя, откуда бы к вам ни пришёл»; «Больного навестите, покойника проводите»; «Не пропустите человека, не поприветствовав его, и доброе слово ему молвите»; «Что умеете хорошего, то не забывайте, а чего не знаете, тому учитесь»; «Добро же творя, не ленитесь ни на что хорошее».

ИСПЫТАНО НА СЕБЕ

Лирика больничных палат

Боженька испытующий так устроил, что я впервые попал в больничную палату лишь недавно, на седьмом десятке лет. И встретил там совсем не то, что ждал

Юрий ФИЛЬЧАКОВ

Конечно, до того были многолетние устные ужасы, были впечатления от поликлиник, по всем коридорным углам напитанных ненавистью очередей и кабинетным отчаянием изнурённых врачей. Медсёстры в защиту врачей бесцеремонно осекали многословия прорвавшихся бабушек, давали им неизменный аспирин.

В больнице мне оказали совсем иной приём. Я был блатным, насильно попал туда, минуя поликлинику, но без галстука, не имеющегося в шкафу; поэтому сразу причислен к прохиндеям, не знающим пощады от честных медиков.

Первой встретила дама, приятно похожая на домоправительницу из мультика про Карлсона и выдавшая соответствующую реплику: «Почему вы стоите у коридорного окна? Вы и так у него все шторы оборвали».

На ответ, что никто шторы зубами хватать не собирается, она оскорбилась, выпучила глаз, но воспитанно сдержалась. Позже она приходила в палату спрашивать, почему все лежат одетые (хоть за окном был апрельский минус). Позже она доложила, что наша палата записана в самые неблагонадёжные по поводу курения в туалете. Перед этим там выловили сразу трёх чужих дымящих мужиков, убежавших благополучно.

Итак, всё шло по предварительной диспозиции: терроризм техничек, диктат медсестёр. Однако сёстры никак не хотели соответствовать критической народной молве: они вполне мило обустраивали новых больных, прислушиваясь к каждому их желанию. Даже почему-то не понравившиеся простынки меняли на понравившиеся, такие же стерильно-прохладные.

Затем пришла главная над всем отделением. У неё, вполне красивой и стройной, был простецкий оборот и «быстрый разум Невтона». По норме не слишком строгая и не слишком улыбающаяся, она мгновенно ставила диагноз. Например, сказала, что меня будет лечить не от ног, полгода назад порушенных пятнадцатикилометровым походом с двухпудовым рюкзаком, а от мозгов.

Насчёт своих мозгов я слышу с детства и страстно мечтаю от них излечиться, поэтому с благодарностью принял объяснение, что во всех мозгах есть такая пакость, как вестибулярный аппарат, регулирующий равновесие и совершенно воспротивившийся против меня и моих коленок конкретно.

Это значило, что я каждый день должен терпеть капельницы, от которых падаю в обморок. Так уж случилось: на теле швы и шрамы в количестве двухсот, а уколов боюсь, особенно в вену.

Попробовал взбрыкнуть, но оказалось, что капельницы прописаны каждому почётному лежачему пациенту с обязательным предварительным уколом в любимую ягодицу. Капельницы теперь не средство, как я полагал, экстремальной помощи от летальности, а непременная лечебная процедура, какой сто лет назад была незабвенная клизма. Или мирное кровопускание.

Так капельница и стала теперь тем кровопусканием. Мой сосед восьмидесятилетний дядя Вова из Змиёвки лежал со сплошь багровым локтем от уколов. Человек он весёлый, шофёр, с постели вставал, полминуты шевеля тапками на одном месте и повторяя: «Скорость не включается».

К нему приходила бабушка по прозвищу Вера Прекрасная, ласково ворковала над ним, но колола всё время мимо. Когда дядя Вова в бессилии закатывал глаза, она призывала молоденькую миловидную Аню, и та ставила дедушке капельницу без единого болевого эффекта, бесшумно, как фруктовая мошка-дрозофила. Дядя Вова потом, выписавшись, ей персональный привет передавал.

Симпатичная бабушка Вера переключилась на меня, однако я выл, и она во мне разочаровалась. Врачиха Елена Уважаемая, так мы прозвали её за дежурные обращения к больным «уважаемый», сделала мне втык и назначила ежедневный двойной пузырёк, но и Аню подпустила, отчего я сделался счастлив.

Вообще в моей больной башке происходила благотворная перемена: вдруг увиделось, что в отделении совершенно родственная атмосфера, что даже технички ругаются мирно, по-домашнему; а сестрички по первому зову везут больного в соседний корпус на процедуры; а буфетчицы сами носят болезному на тумбочку обед, если он не пришёл в столовую.

Я уколов не боюсь?

> ***Даже технички ругаются мирно, по-домашнему, а сестрички по первому зову везут больного в соседний корпус на процедуры.***

Кстати, про больничную еду слышал до того особенно много скепсиса. Мне лично верить нельзя, поскольку могу с аппетитом есть и глину, но вот медики, припоздавшие на домашний обед, охотно поглощали ядь из общего с нами котелка. Меню висело исправное и разнообразное, диетчикам без напоминаний совали поверх рациона яблочки с кефиром и горошком, мясную добавку предлагали всем желающим. Требовали только явиться вовремя, поскольку «тут не дом отдыха».

Благостная, поистине домашняя обстановка разнообразилась великолепным сюжетом — погоней за курильщиками. Это чтоб не скучно было и «служба раем не казалась».

Мужской народец наш никак не может уяснить, что времена черчилльской сигары и сталинской трубки безвозвратно миновали, что курения самокруток в ходе пламенных партсобраний остались лишь в довоенных фильмах. Он норовит перекурить даже в сортире, на котором жирно перечёркнута дымящая сигарета.

— Я сейчас в туалете трёх курильщиков застукала, — обессиленно докладывала техничка врачихе.

— Из какой палаты? — грозно спрашивала, не отрываясь от осмотра, Елена.

— А бог их знает, убежали, как зайцы.

Вторая говорила, что тоже накрыла двоих — с тем же исходом. Мужики пытались замуроваться, однако шпингалет на толчке был намеренно сорван, а внешний закрывать запрещалось.

Все всё понимали. Когда к нам поступил из реанимации невменяемый дядя и попытался закурить прямо в палате, ребята сами отняли у него бычок и проветрили комнату. Советовали ходить, как они, на бульвар. Он отвечал, что не помнит, как и в реанимацию попал.

Тем не менее его лечили ласково и выписали вполне сознательным через пять суток. А всего срок лечения тут стандартный: десять дней.

До того много лет думал: почему врачи любят свою профессию? Можно ли любить бесчисленную череду сломанных зубов и искорёженных тел?

Со временем увидел, что каждый из нас безумно лезет давать лечебные советы своим ближним и знакомым. Наркотическая встреча благодарности, безнаказанная вера в успех, что-то совсем уж иррациональное, приятно-необъяснимое — всё это даёт тягу к врачеванию.

Испокон веку к врачевателям — тому же Христу — было отношение трепетно-мистическое, хотя на одного настоящего лекаря приходилось сто ненастоящих. Елену Уважаемую мы любили, хоть на её двери и висело что-то о профессорстве, мною в силу многолетней работы в газете не уважаемом. Елена умеет легко-успокоительно ответить и, если больной чуть взволнован, матерински погладить его по рукаву.

Да, отделение наше называется неврология, их вообще-то целых три в корпусе; но номер скрою, поскольку по закону Маркса—Хрущёва мирный рай не может теплиться в одной отдельно взятой палате. Раз свидетельствую про свою, то приблизительно такое же должно быть и в других коридорах областной больницы.

Сестрицы — спортивная бегунья Анжела, достойно поднимающая плечи Галина, простые уборщицы, старательно елозящие под нашими кроватями два раза в сутки и перекидывающиеся добрыми фразами с сонными своими обитателями, — все в два дня сроднились, как в киношном фронтовом госпитале.

Думаете, я такой феномен, раз впервые попал в больницу? Всё гораздо проще: в юности у меня обнаружили врождённый порок сердца, дали пять лет поумирать от страха, а потом его, порок, отменили. Я воспылал вселенской ненавистью и с тех пор полвека ни разу к медикам не являлся.

В момент случайного запоя вызванный на дом частный капельщик сказал, что и печень у меня сгнила, однако я великолепно приучился жить без печени. Елена Прекрасная, то бишь Уважаемая, сказала, что печень моя сейчас как нарисованная, но по литру в день пить не посоветовала.

Про вестибулярку я и так понял, что эту лажу Лена сама когда-то отменит. Все мои диагнозы отменяются, готовя к новым неведомым супериспытаниям.

Из палаты уходить было жалко. На мою просьбу остаться тут навсегда ответили щекоткой. Похожая на домоправительницу начальница проводила меня как шаловливого, но вообще-то терпимого Карлсона.

АКЦИЯ «ОРЛОВСКОЙ ПРАВДЫ»

ОРЛОВСКИЙ издательский дом ПРОВОДИТ АКЦИЮ

СРЕДИ ПОДПИСЧИКОВ ГАЗЕТЫ ОРЛОВСКАЯ ПРАВДА

Главный приз – путёвка в Сочи!

Доверьте организацию вашего отдыха профессионалам!

ТУРИСТИЧЕСКОЕ АГЕНТСТВО «Наутилус»
- туры на любой бюджет,
- бронирование туров и билетов AVIA и ЖД

РЕСТОРАННО-ГОСТИНИЧНЫЙ КОМПЛЕКС «Наутилус 57»
- уютный мини-отель,
- римская сауна,
- бистро,
- рок-бар,
- свадьбы, юбилеи (1000 р./чел.),
- своя кондитерская (пироги и торты на заказ).

С удовольствием поможем вам, учитывая все пожелания!

Познакомьтесь с нами поближе: www.nautilus57.ru

г. Орёл, Черкасская, 41, тел. 75-00-40

25 июня в 14.00
в торговом центре «Малиновая вода» по адресу: г. Орёл, ул. Ленина, 17.
Для участия в акции пришлите ксерокопию оплаченного подписного абонемента на 2-е полугодие 2016 года в редакцию по адресу:
г. Орёл, ул. Брестская, 6, отдел маркетинга.
Регистрация участников – с 13.00.
Присутствие на акции является обязательным условием.

ПАРТНЁРЫ АКЦИИ
Орел-регион
Первый областной
Русское Радио 101.4 FM
ХИТ
ТНТ
TELE2

УВАЖАЕМЫЕ ЧИТАТЕЛИ!

только с 12 до 22 мая
проводится
ДЕКАДА ПОДПИСКИ
на ведущую областную газету
ОРЛОВСКАЯ ПРАВДА
на 2-е полугодие 2016 года

В ПОЧТОВЫХ ОТДЕЛЕНИЯХ (доставка адресату)

ПО ИНДЕКСУ П2298 «полный комплект» для всех категорий подписчиков (получение газеты во вторник, среду, пятницу) — 513,18 руб.

ПО ИНДЕКСУ П2352 «толстушка» для всех категорий подписчиков (получение газеты в среду) — 497,04 руб.

ПО ИНДЕКСУ П2367 «толстушка» для льготных категорий граждан (пенсионеров, ветеранов и инвалидов ВОВ, бывших узников концлагерей, жертв незаконных политических репрессий, ветеранов и инвалидов боевых действий в Чечне и Афганистане, ликвидаторов чернобыльской аварии, инвалидов 1-й и 2-й групп, многодетных семей) (получение газеты в среду) — 280,44 руб.

КОРПОРАТИВНАЯ ПОДПИСКА В Г. ОРЛЕ (доставка газет в организацию – от 10 экз.) — 300 руб.

В РЕДАКЦИИ: вторник, среда, пятница (получение по месту подписки)

ДЛЯ ВСЕХ КАТЕГОРИЙ ПОДПИСЧИКОВ — 230 руб.

ДЛЯ ПЕНСИОНЕРОВ — 210 руб.

В киосках «Орёлроспечать» в г. Орле. Вторник, среда, пятница (получение по месту подписки) — 300 руб.

В областной детской и медицинской библиотеках. Вторник, среда, пятница (получение по месту подписки) — 270 руб.

Напоминаем, что продолжается помесячная подписка на 1-е полугодие 2016 г.

ЛИНИЯ ПОЧТОВОЙ ПОДПИСКИ В РЕЖИМЕ АВТООТВЕТЧИКА 76-33-64

РЕКЛАМА

МЕЖЕВАНИЕ

Кадастровый инженер Чепляков Алексей Владимирович (57-11-65, г. Орел, ул. Рощинская, д. 11а, кв. 6, AV.Cheplyakov@yandex.ru, тел. 8-920-282-03-75) извещает участников общей долевой собственности о необходимости согласования проекта межевания земельного участка, кадастровый № 57:20:0000000:170, расположенного по адресу: Орловская обл., Новодеревеньковский р-н, с/п Новодеревеньковское, СПК им. Ленина. Заказчик работ — Гонихин Александр Николаевич, адрес: Орловская обл., Новодеревеньковский р-н, пос. Новая Заря, д. 55, тел. 8-920-289-44-34. Ознакомиться с проектом межевания, внести предложения по доработке проекта межевания и направить обоснованные возражения относительно размера и местоположения выделяемого в счет земельных долей земельного участка заинтересованные лица могут в течение 30 дней со дня опубликования данного извещения по адресу: г. Орел, пер. Элеваторный, д. 18.

Кадастровый инженер Чепляков Алексей Владимирович (57-11-65, г. Орел, ул. Рощинская, д. 11а, кв. 6, AV.Cheplyakov@yandex.ru, тел. 8-920-282-03-75) извещает участников общей долевой собственности о необходимости согласования проекта межевания земельного участка, кадастровый № 57:20:0060101:77, расположенного по адресу: Орловская обл., Новодеревеньковский р-н, с/с Никитинский, СПК «Дубы». Заказчик работ — Коноплев Николай Иванович, адрес: Орловская обл., Новодеревеньковский р-н, пгт Хомутово, пер. Сосновый, 11, тел. 8-920-289-44-34. Ознакомиться с проектом межевания, внести предложения по доработке проекта межевания и направить обоснованные возражения относительно размера и местоположения выделяемого в счет земельных долей земельного участка заинтересованные лица могут в течение 30 дней со дня опубликования данного извещения по адресу: г. Орел, пер. Элеваторный, д. 18.

Кадастровый инженер Чепляков Алексей Владимирович (57-11-65, г. Орел, ул. Рощинская, д. 11а, кв. 6, AV.Cheplyakov@yandex.ru, тел. 8-920-282-03-75) извещает участников общей долевой собственности о необходимости согласования проекта межевания земельного участка, кадастровый № 57:21:0000000:22, расположенного по адресу: Орловская обл., Краснозоренский р-н, с/п Труновское, ОАО «Труновское», отделение Труновское. Заказчик работ — Верховцева Татьяна Николаевна, адрес: Орловская обл., Краснозоренский р-н, д. Труново, ул. Фермерская, д. 13, тел. 8-920-289-44-34. Ознакомиться с проектом межевания, внести предложения по доработке проекта межевания и направить обоснованные возражения относительно размера и местоположения выделяемого в счет земельных долей земельного участка заинтересованные лица могут в течение 30 дней со дня опубликования данного извещения по адресу: г. Орел, пер. Элеваторный, д. 18.

МЕЖЕВАНИЕ

В соответствии с п. 10 ст. 13.1 ФЗ № 101-ФЗ «Об обороте земель сельскохозяйственного назначения» **ИП Кириллов А. Ю. извещает собственников земельных долей о необходимости согласования проекта межевания земельного участка.**

Заказчик работ: Французенко Леонид Леонидович. Адрес для связи: 303928, Орловская область, Залегощенский район, с. Золотарево, ул. Костромская, д. 2, кв. 11, тел. 8-953-414-18-17.

Кадастровый инженер, подготовивший проект межевания: Кириллов Андрей Юрьевич, квалификационный аттестат 57-10-10, почтовый адрес: 302030, г. Орел, ул. Старо-Московская, 6, e-mail: alk5725@yandex.ru, тел. 8 (4862) 42-64-13.

Кадастровый номер исходного земельного участка: № 57:06:0000000:80, адрес: Орловская область, Урицкий р-н, с/п Городищенское, КСП «Городищенское».

Ознакомиться с проектами межевания можно по адресу: г. Орел, ул. Старо-Московская, 6, ИП Кириллов А. Ю., в рабочие дни с 9.00 до 13.00 и с 14.00 до 17.00.

Заинтересованные лица могут направлять свои обоснованные возражения относительно размера и местоположения границ выделяемого в счет земельной доли или земельных долей земельного участка в тридцатидневный срок с момента опубликования извещения по адресу: 302030, г. Орел, ул. Старо-Московская, 6.

Кадастровый инженер Чепляков Алексей Владимирович (57-11-65, г. Орел, ул. Рощинская, д. 11а, кв. 6, AV.Cheplyakov@yandex.ru, тел. 8-920-282-03-75) извещает участников общей долевой собственности о необходимости согласования проекта межевания земельного участка, кадастровый № 57:21:0000000:23, расположенного по адресу: Орловская обл., Краснозоренский р-н, с/п Труновское, ОАО «Труновское», отделение Ключики. Заказчик работ — Верховцева Татьяна Николаевна, адрес: Орловская обл., Краснозоренский р-н, д. Труново, ул. Фермерская, д. 13, тел. 8-920-289-44-34. Ознакомиться с проектом межевания, внести предложения по доработке проекта межевания и направить обоснованные возражения относительно размера и местоположения выделяемого в счет земельных долей земельного участка заинтересованные лица могут в течение 30 дней со дня опубликования данного извещения по адресу: г. Орел, пер. Элеваторный, д. 18.

Кадастровый инженер Чепляков Алексей Владимирович (57-11-65, г. Орел, ул. Рощинская, д. 11а, кв. 6, AV.Cheplyakov@yandex.ru, тел. 8-920-282-03-75) извещает участников общей долевой собственности о необходимости согласования проекта межевания земельного участка, кадастровый № 57:21:0000000:43, расположенного по адресу: Орловская область, Краснозоренский р-н, с/п Труновское, ТнВ «Малиновское». Заказчик работ — Говоров Борис Анатольевич, адрес: Орловская обл., Краснозоренский р-н, с. Большая Чернава, ул. Школьная, д. 34, тел. 8-920-289-44-34. Ознакомиться с проектом межевания, внести предложения по доработке проекта межевания и направить обоснованные возражения относительно размера и местоположения выделяемого в счет земельных долей земельного участка заинтересованные лица могут в течение 30 дней со дня опубликования данного извещения по адресу: г. Орел, пер. Элеваторный, д. 18.

Администрация Краснозоренского сельского поселения Краснозоренского муниципального района извещает о возможности предоставления в собственность земельных участков:

1) для индивидуального жилищного строительства площадью 2500 кв. м, адрес: Орловская область, Краснозоренский район, с/п Краснозоренское, пос. Красная Заря, ул. Новая.

Граждане, заинтересованные в предоставлении земельного участка для указанных целей, вправе лично подавать заявления о намерении участвовать в аукционе по продаже земельного участка, а также обращаться для ознакомления со схемой расположения земельного участка, в соответствии с которой предстоит его образование, в течение тридцати дней со дня размещения извещения, в администрацию Краснозоренского сельского поселения Краснозоренского муниципального района по адресу: Орловская область, Краснозоренский район, пос. Красная Заря, ул. Советская, д. 4 в рабочие дни с 9.00 до 17.00.

Объявление о продаже земельных долей

В соответствии с Федеральным законом от 24.07.2002 года № 101-ФЗ «Об обороте земель сельскохозяйственного назначения» администрация Алешинского сельского поселения извещает о намерении продать 3 земельные доли в праве общей долевой собственности на земельный участок, расположенный по адресу: Орловская область, Дмитровский район, ТнВ « Шумаков и компания» (бывшее КСП «Заветы Ильича»), кадастровый номер 57:07:0000000:33, категория земель: земли сельскохозяйственного назначения, сельскохозяйственной организации или КФХ, использующим данный земельный участок. Размер доли: 6,8 га.

Цена земельной доли: 56508 рублей 00 копейки (15 % кадастровой стоимости).

С заявлением о заключении договора купли-продажи указанных земельных долей обращаться в администрацию по адресу: 303250, Орловская область, Дмитровский район, д. Алешинка в срок до 24 августа 2016 года.

Дополнительную информацию можно получить по тел. 8 (48649) 2-47-37.

Объявление о продаже земельных долей

В соответствии с Федеральным законом от 24.07.2002 года № 101-ФЗ «Об обороте земель сельскохозяйственного назначения» администрация Алешинского сельского поселения извещает о намерении продать 2 земельные доли в праве общей долевой собственности на земельный участок, расположенный по адресу: Орловская область, Дмитровский район, ТнВ «Шумаков и компания» (бывшее КСП «Заветы Ильича»), кадастровый номер 57:07:0000000:33, категория земель: земли сельскохозяйственного назначения, сельскохозяйственной организации или КФХ, использующим данный земельный участок. Размер доли: 6,8 га.

Цена земельной доли: 56508 рублей 00 копейки (15 % кадастровой стоимости).

С заявлением о заключении договора купли-продажи указанных земельных долей обращаться в администрацию по адресу: 303250, Орловская область, Дмитровский район, д. Алешинка в срок до 24 августа 2016 года.

Дополнительную информацию можно получить по тел. 8 (48649) 2-47-37.

РЕКЛАМА И ОБЪЯВЛЕНИЯ

Управление по государственному строительному надзору Орловской области уведомляет вас о том, что привлечение денежных средств граждан и юридических лиц для долевого строительства многоквартирных домов и (или) иных объектов недвижимости возможно только на основании договора участия в долевом строительстве. Гарантии защиты прав, законных интересов и имущества участников долевого строительства устанавливает Федеральный закон от 30.12.2004 № 214-ФЗ «Об участии в долевом строительстве многоквартирных домов и иных объектов недвижимости и о внесении изменений в некоторые законодательные акты Российской Федерации».

Информацию о правовых механизмах, регулирующих деятельность в области долевого строительства, вы можете получить в Управлении по государственному строительному надзору по телефону 8 (4862) 443-225 или по адресу: город Орел, улица 1-я Посадская, дом 29, пом. 1 (3-й этаж).

Режим работы:

понедельник — пятница 9.00—18.00,
перерыв 13.00—14.00,
выходные дни — суббота, воскресенье.

В соответствии с Законом Российской Федерации от 26 июня 1992 года № 3132-1 «О статусе судей в Российской Федерации» **квалификационная коллегия судей Орловской области объявляет об открытии вакантной должности:**

- судьи Орловского областного суда.

Соответствующие документы и заявления, указанные в п. 6 ст. 5 вышеназванного закона, принимаются с понедельника по четверг с 10.00 до 18.00, в пятницу — с 10.00 до 16.45 по адресу: 302040, г. Орел, ул. Красноармейская, д. 6, каб. № 118.

Последний день приёма документов — **3 июня 2016 года.** Заявления и документы, поступившие после указанного срока, к рассмотрению не принимаются.

ГУП ОО «ОРЛОВСКИЙ ИЗДАТЕЛЬСКИЙ ДОМ»
РЕКЛАМНОЕ АГЕНТСТВО
76-35-50
76-30-44

РЕКЛАМА

МЕЖЕВАНИЕ

В соответствии с п. 10 ст. 13.1 ФЗ № 101-ФЗ «Об обороте земель сельскохозяйственного назначения» **ИП Кириллов А. Ю. извещает собственников земельных долей о необходимости согласования проекта межевания земельного участка.**

Заказчик работ: Деулина Алла Валерьевна, адрес для связи: Орловская область, г. Орел, ул. Комсомольская, 266, кв. 57, тел. 8-961-624-64-14.

Кадастровый инженер, подготовивший проект межевания: Кириллов Андрей Юрьевич, квалификационный аттестат 57-10-10, почтовый адрес: 302030, г. Орел, ул. Старо-Московская, 6, e-mail: alk5725@yandex.ru, тел. 8 (4862) 42-64-13.

Кадастровый номер исходного земельного участка: № 57:10:0040101:2914, адрес: Орловская обл., Орловский р-н, СП «Ступишино».

Ознакомиться с проектом межевания можно по адресу: г. Орел, ул. Старо-Московская, 6, ИП Кириллов А. Ю., в рабочие дни с 9.00 до 13.00 и с 14.00 до 17.00.

Заинтересованные лица могут направлять свои обоснованные возражения относительно размера и местоположения границ выделяемого в счет земельной доли или земельных долей земельного участка в тридцатидневный срок с момента опубликования извещения по адресу: 302030, г. Орел, ул. Старо-Московская, 6.

Кадастровый инженер Родин Иван Николаевич, аттестат № 57-11-45, адрес: г. Орел, ул. Красноармейская, д. 17, e-mail: zem2005@yandex.ru, тел. 76-19-87, извещает участников общей долевой собственности о согласовании проекта межевания земельных участков, исходный кадастровый номер 57:13:0050301:1, расположенный по адресу: Орловская обл., Новосильский р-н, СПК «Колос». Заказчик работ: ООО «Залегощь-Агро», адрес: Орловская обл., пгт Залегощь, ул. М. Горького, д. 87а, тел. 8 (48648) 2-27-62. В течение 30 дней со дня опубликования данного извещения ознакомиться с проектом межевания, внести предложения о доработке проекта межевания и направить обоснованные возражения относительно размера и местоположения выделяемого в счет земельных долей земельного участка заинтересованные лица могут по адресу: г. Орел, ул. Красноармейская, д. 17, офис 416.

Кадастровый инженер Дульцева Оксана Александровна, аттестат № 57-11-51, адрес: 302020, Орловская область, г. Орел, ул. Приборостроительная, д. 55, e-mail: orelzemproekt@yandex.ru, тел. +7 (4862) 49-04-59, извещает участников общей долевой собственности на земельный участок сельскохозяйственного назначения, расположенный по адресу: Орловская обл., Малоархангельский р-н, с/п Дубовицкое, СПК им. Куйбышева, кадастровый номер исходного земельного участка 57:17:0000000:27, о согласовании проекта межевания земельного участка. Заказчиком работ по подготовке проекта межевания земельного участка является ООО «Дубовицкое» (ИНН 5716002576, ОГРН 1065746002827, адрес: Орловская область, Малоархангельский район, с. Дубовик, ул. Щелковская, д. 3, тел. 8-980-366-41-15).

Заинтересованные лица в течение 30 дней со дня опубликования данного извещения могут ознакомиться с проектом межевания, внести предложения о доработке проекта межевания и направить обоснованные возражения относительно размера и местоположения границ выделяемого земельного участка по адресу: 302020, Орловская область, г. Орел. ул. Приборостроительная, д. 55, пом. 141, ООО «Орелземпроект».

РЕКЛАМА И ОБЪЯВЛЕНИЯ

СООБЩЕНИЕ О ПРОВЕДЕНИИ ГОДОВОГО ОБЩЕГО СОБРАНИЯ АКЦИОНЕРОВ ОТКРЫТОГО АКЦИОНЕРНОГО ОБЩЕСТВА «ОРЕЛСТРОЙ»

ОАО «Орелстрой» сообщает о проведении 3 июня 2016 года в 14.00 годового общего собрания акционеров в форме совместного присутствия акционеров по адресу его местонахождения: 302030, Россия, г. Орел, площадь Мира, д. 7г. Начало регистрации участников собрания — 13.00.

ПОВЕСТКА ДНЯ СОБРАНИЯ:

1. Утверждение годового отчета, годовой бухгалтерской отчетности ОАО «Орелстрой» за 2015 год.
2. Распределение прибыли, в том числе выплата (объявление) дивидендов, ОАО «Орелстрой» по результатам 2015 финансового года.
3. Избрание членов совета директоров ОАО «Орелстрой».
4. Избрание членов ревизионной комиссии ОАО «Орелстрой».
5. Утверждение аудитора ОАО «Орелстрой».
6. Уменьшение уставного капитала общества путем погашения приобретенных им акций.
7. Утверждение Устава общества в новой редакции.
8. Утверждение в новой редакции внутренних документов общества: Положения об общем собрании акционеров, Положения о совете директоров, Положения о генеральном директоре, Положения о ревизионной комиссии.
9. Принятие решений об одобрении сделок в случаях, предусмотренных статьей 83 Федерального закона «Об акционерных обществах» № 208-ФЗ, которые могут быть совершены в будущем в процессе осуществления ОАО «Орелстрой» обычной хозяйственной деятельности.

Дата составления списка лиц, имеющих право на участие в годовом общем собрании акционеров ОАО «Орелстрой», — 3 мая 2016 года. Лица, имеющие право на участие в общем собрании акционеров, могут ознакомиться с информацией (материалами), подлежащими предоставлению при подготовке к проведению годового общего собрания акционеров, по месту нахождения ОАО «Орелстрой» по адресу: 302030, Россия, г. Орел, площадь Мира, д. 7г, комн. 51 с 13 мая 2016 года по 2 июня 2016 года, с 9.00 до 18.00 (перерыв — с 13.00 до 14.00).

Указанная информация (материалы) будет доступна лицам, принимающим участие в общем собрании акционеров, во время его проведения.

Копии указанной информации (материалов) предоставляются по требованию лиц, имеющих право на участие в общем собрании акционеров, в течение семи дней с даты поступления в общество соответствующих требований.

Почтовый адрес, по которому лица, включенные в список лиц, имеющих право на участие в собрании акционеров, могут направлять заполненные бюллетени для голосования: 302030, Россия, г. Орел, площадь Мира, д. 7г; дата окончания приема бюллетеней — 31 мая 2016 года.

Контактные телефоны: 54-92-25, 55-38-63.

Совет директоров ОАО «Орелстрой»

РЕКЛАМА И ОБЪЯВЛЕНИЯ

ОТКРЫТОЕ АКЦИОНЕРНОЕ ОБЩЕСТВО «ГРАЖДАНПРОЕКТ»
г. Орел, бульвар Победы, 6

Совет директоров ОАО «Гражданпроект» извещает о том, что годовое общее собрание акционеров состоится **10 июня 2016 года** по адресу: г. Орел, бульвар Победы, 6, актовый зал.

Собрание проводится в форме совместного присутствия.

Начало собрания: **11 часов 00 минут.**

Регистрация акционеров проводится 10 июня 2016 года с 9 часов 00 минут по адресу: г. Орел, бульвар Победы, 6. Для регистрации акционерам необходимо при себе иметь паспорт. Для регистрации представителей акционеров необходимо иметь доверенность на право участия в собрании, заверенную в установленном порядке, и паспорт.

Повестка дня:

1. Определение порядка ведения общего собрания акционеров.

2. Утверждение годового отчета, годовой бухгалтерской отчетности, в том числе отчетов о прибылях и убытках общества, а также распределение прибыли, в том числе выплата (объявление) дивидендов, и убытков общества по результатам финансового года.

3. Определение количественного состава совета директоров.

4. Избрание членов совета директоров.

5. Определение количественного состава ревизионной комиссии. Избрание членов ревизионной комиссии.

6. Утверждение аудитора общества.

7. Исключение п. 3.1 из положения «О совете директоров» ОАО «Гражданпроект».

8. Утверждение Положения «О Совете директоров» ОАО «Гражданпроект» в новой редакции.

Список лиц, имеющих право на участие в годовом общем собрании акционеров, составлен на основании данных реестра акционеров ОАО «Гражданпроект» на 10 мая 2016 года.

Ознакомиться с материалами годового общего собрания акционеров можно по адресу: г. Орел, бульвар Победы, 6 в течение 20 дней до проведения годового общего собрания акционеров у секретаря совета директоров Султановой А. И. в кабинете № 23а (2-й этаж).

МЕЖЕВАНИЕ

В соответствии с п. 10 ст. 13.1 ФЗ № 101-ФЗ «Об обороте земель сельскохозяйственного назначения» **ООО «ТрейдСмолМаркет» извещает собственников земельных долей о необходимости согласования проекта межевания земельного участка.**

Заказчик работ: ООО «Престиж-Агро», адрес для связи: г. Орел, ул. Красноармейская, д. 1, 2-й этаж, офис 132, тел. 8-915-501-20-36.

Кадастровый инженер, подготовивший проект межевания: Шураев Дмитрий Викторович, квалификационный аттестат № 67-11-0230, индекс 214019, г. Смоленск, пос. Тихвинка, аэропорт, ОПС 19 (до востребования), e-mail: geoingenir@mail.ru, тел. *8-929-081-24-42*.

Кадастровый номер исходного земельного участка: 57:14:0000000:75, адрес: Орловская область, Залегощенский район, с/п Ломовское, КСП «Павловское».

Ознакомиться с проектом межевания земельных участков можно по адресу: г. Смоленск, пос. Тихвинка, 14б, офис ООО «ТрейдСмолМаркет» (домофон № 4) по рабочим дням с 8.00 до 16.00, обед с 12.00 до 12.30.

Обоснованные возражения заинтересованных лиц относительно размера и местоположения границ земельных участков, выделяемых в счет земельных долей, принимаются в течение 30 дней с момента опубликования объявления по адресу: 214019, г. Смоленск, пос. Тихвинка, аэропорт, ОПС 19 (до востребования).

В соответствии с п. 10 ст. 13.1 ФЗ № 101-ФЗ «Об обороте земель сельскохозяйственного назначения» **ООО «ТрейдСмолМаркет» извещает собственников земельных долей о необходимости согласования проекта межевания земельного участка.**

Заказчик работ: ООО «Престиж-Агро», адрес для связи: г. Орел, ул. Красноармейская, д. 1, 2-й этаж, офис 132, тел. 8-915-501-20-36.

Кадастровый инженер, подготовивший проект межевания: Шураев Дмитрий Викторович, квалификационный аттестат № 67-11-0230, индекс 214019, г. Смоленск, пос. Тихвинка, аэропорт, ОПС 19 (до востребования), e-mail: geoingenir@mail.ru, тел. *8-929-081-24-42*.

Кадастровый номер исходного земельного участка: 57:14:0000000:75, адрес: Орловская область, Залегощенский район, с/п Ломовское, КСП «Павловское».

Ознакомиться с проектом межевания земельных участков можно по адресу: г. Смоленск, пос. Тихвинка, 14б, офис ООО «ТрейдСмолМаркет» (домофон № 4) по рабочим дням с 8.00 до 16.00, обед с 12.00 до 12.30.

Обоснованные возражения заинтересованных лиц относительно размера и местоположения границ земельных участков, выделяемых в счет земельных долей, принимаются в течение 30 дней с момента опубликования объявления по адресу: 214019, г. Смоленск, пос. Тихвинка, аэропорт, ОПС 19 (до востребования).

Кадастровым инженером Олесей Владимировной Зраевой (адрес: Орловская область, Свердловский район, пгт Змиёвка, ул. Кирова, д. 6, телефон 8 (48645) 2-26-89, квалификационный аттестат 57-13-157) в отношении земельного участка с кадастровым № 57:15:0000000:240, расположенного по адресу: Орловская область, Свердловский район, Котовское с/п, СП «Серп и молот», подготовлен проект межевания земельного участка.

Заказчиком проекта межевания земельного участка является Валентина Алексеевна Петрунина (тел. 8-905-166-88-97, адрес: Орловская область, Свердловский район, д. Котовка, д. 104).

Проект межевания земельного участка, утверждаемый решением собственника земельной доли или земельных долей, подлежит обязательному согласованию с участниками долевой собственности. Предметом согласования являются размер и местоположение границ выделяемого в счет земельной доли или земельных долей земельного участка.

Предложения о доработке и возражения относительно размера и местоположения границ выделяемого земельного участка принимаются в течение 30 (тридцати) дней со дня опубликования данного объявления, а также ознакомиться с проектом межевания земельного участка можно по адресу: Орловская область, Свердловский район, пгт Змиёвка, ул. Кирова, д. 6.

При проведении согласования размера и местоположения границ выделяемого земельного участка при себе необходимо иметь документ, удостоверяющий личность, а также документы о правах на исходный земельный участок.

Предложения о доработке и возражения должны быть оформлены в письменном виде и к ним приложены копии документов, подтверждающих право лица, выдвинувшего эти возражения, на земельную долю в исходном земельном участке.

МЕЖЕВАНИЕ

В соотв. с п. 10 ст. 13.1 ФЗ № 101-ФЗ «Об обороте земель сельскохозяйственного назначения» **ООО «РегионГеоПроект» извещает собственников земельных долей о необходимости согласования проекта межевания земельного участка.**

Заказчик работ: ООО «Золотой Орел», адрес: 303904, Орловская область, Урицкий район, д. Хорошилово.

Кадастровый инженер, подготовивший проект межевания: Илларионов Алексей Александрович, квалификационный аттестат № 57-10-09, почтовый адрес: 302009, г. Орел, ул. Л. Толстого, д. 2а, пом. 2, тел. 8 (4862) 46-92-12, e-mail: regiongeoproekt@yandex.ru.

Кадастровый номер исходного земельного участка: 57:15:0050101:21, адрес: Орловская область, Свердловский район, Котовское с/п, в центральной части СП «Серп и молот».

Ознакомиться с проектом межевания можно по адресу: г. Орел, ул. Л. Толстого, д. 2а, пом. 2 в рабочие дни с 9.00 до 12.00 и с 13.00 до 16.00.

Заинтересованные лица могут направлять свои обоснованные возражения относительно размера и местоположения границ выделяемого в счёт земельной доли или земельных долей земельного участка в тридцатидневный срок с момента опубликования извещения по адресу: 302009, г. Орел, ул. Л. Толстого, д. 2а, пом. 2.

В соотв. с п. 10 ст. 13.1 ФЗ № 101-ФЗ «Об обороте земель сельскохозяйственного назначения» **ООО «РегионГеоПроект+» извещает собственников земельных долей о необходимости согласования проекта межевания земельного участка.**

Заказчик работ: Евсиков Сергей Васильевич, адрес: Орловская область, Орловский район, д. Жилино.

Кадастровый инженер, подготовивший проект межевания: Полынников Сергей Александрович, квалификационный аттестат № 57-14-178, почтовый адрес: 302009, г. Орел, ул. Л. Толстого, д. 2а, пом. 2, тел. 8 (4862) 46-92-12, e-mail: regiongeoproekt@yandex.ru.

Кадастровый номер исходного земельного участка: 57:09:0010101:34, адрес: Орловская область, Кромской район, Апальковское с/п, ТнВ «Медведев и К».

Ознакомиться с проектом межевания можно по адресу: г. Орел, ул. Л. Толстого, д. 2а, пом. 2 в рабочие дни с 9.00 до 12.00 и с 13.00 до 16.00.

Заинтересованные лица могут направлять свои обоснованные возражения относительно размера и местоположения границ выделяемого в счёт земельной доли или земельных долей земельного участка в тридцатидневный срок с момента опубликования извещения по адресу: 302009, г. Орел, ул. Л. Толстого, д. 2а, пом. 2.

Кадастровый инженер Дульцева Оксана Александровна, аттестат № 57-11-51, адрес: 302020, Орловская область, г. Орел, ул. Приборостроительная, д. 55, e-mail: orelzemproekt@yandex.ru, тел. +7 (4862) 49-04-59, извещает участников общей долевой собственности на земельный участок сельскохозяйственного назначения, расположенный по адресу: Орловская обл., Малоархангельский р-н, с/п Дубовицкое, территория ООО «Дубовицкое» (бывший СПК «Дубовицкий»), массив невостребованных земельных долей, кадастровый номер исходного земельного участка 57:17:0000000:75, о согласовании проекта межевания земельного участка. Заказчиком работ по подготовке проекта межевания земельного участка является ООО «Дубовицкое» (ИНН 5716002576, ОГРН 1065746002827, адрес: Орловская область, Малоархангельский район, с. Дубовик, ул. Щелковская, д. 3, тел. 8-980-366-41-15).

Заинтересованные лица в течение 30 дней со дня опубликования данного извещения могут ознакомиться с проектом межевания, внести предложения о доработке проекта межевания и направить обоснованные возражения относительно размера и местоположения границ выделяемого земельного участка по адресу: 302020, Орловская область, г. Орел. ул. Приборостроительная, д. 55, пом. 141, ООО «Орелземпроект».

ЖУЧКИН
Виктор Ильич

6 мая ушел из жизни Жучкин Виктор Ильич, председатель профкома филиала ПАО «МРСК Центра» — «Орелэнерго», председатель ООО ОО «Всероссийский электропрофсоюз».

Почти сорок лет он проработал в электроэнергетике, 30 из них возглавлял профком Орелэнерго. Жучкин В. И. много сил отдал вопросам защиты социально-экономических прав и интересов работников, популяризации здорового образа жизни и развитию культурно-массовой работы в коллективе. Забота о людях, постоянное стремление к совершенствованию, человечность снискали уважение к нему со стороны трудового коллектива.

Трудовая деятельность Жучкина В. И. была неоднократно отмечена наградами федеральных и региональных профсоюзных организаций, региональных органов государственной власти.

Коллектив филиала ПАО «МРСК Центра» — «Орелэнерго» скорбит о смерти Жучкина Виктора Ильича и выражает соболезнование родным и близким покойного.

Коллектив филиала ПАО «МРСК Центра» — «Орелэнерго»

Кроссворд

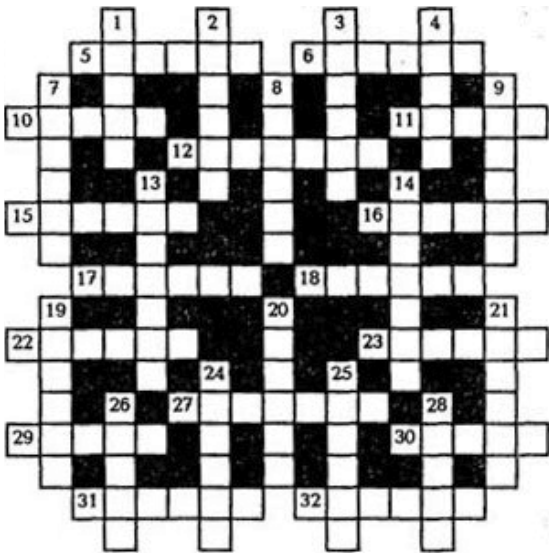

По горизонтали: 5. Название операции по дезинформации, которую успешно провела гитлеровская разведка в начале 1942 г. 6. Глава фашистского государства в Германии. 10. Город, возле которого летом 1943 г. произошла знаменитая битва, обеспечившая коренной перелом в ходе войны. 11. Часть города, выделявшаяся фашистами на оккупированных территориях для изолированного проживания евреев. 12. Город, возле которого в январе-феврале 1943 г. советские войска под командованием генерал-полковника Голикова разгромили 11 немецких дивизий. 15. Командующий Крымским фронтом советских войск, не сумевший выдержать натиска фашистов в 1942 г. 16. Советский государственный деятель, член военного совета Крымского фронта в 1942 г. 17. Город, который предполагали захватить немцы в соответствии с планом «Тайфун». 18. Немецкий генерал-фельдмаршал, противостоявший советскому Центральному фронту летом 1943 г. 22. Город на р. Эльбе, где в апреле 1945 г. встретились советские и американские войска. 23. Немецкий генерал-фельдмаршал, командовал войсками, капитулировавшими под Сталинградом. 27. Название американского крейсера, на борту которого был подписан акт о безоговорочной капитуляции Японии. 29. Пограничная река на западе Белоруссии, форсировав которую, немцы начали войну с СССР. 30. Финский полуостров, взятый СССР в аренду, на нём располагалась база Балтийского флота. 31. Член Государственного комитета обороны (ГКО), нарком внешней и внутренней торговли. 32. Главный герой А. Т. Твардовского, яркое воплощение русского характера.

По вертикали: 1. Крепость-герой. 2. Генерал-предатель. 3. Скаут по-советски. 4. Группа немецко-фашистских армий, главный удар которой был направлен на Ленинград. 7. Советский генерал, командующий 62-й армией под Сталинградом. 8. Государство, участник «Антикоминтерновского пакта». 9. Председатель Государственного комитета обороны (ГКО). 13. Пригород Берлина, место проведения международной конференции по итогам войны. 14. Место проведения совещания «большой тройки» в 1943 г. 19. Командующий Сумского партизанского соединения, провёл несколько рейдов по тылам фашистов. 20. Любимый певец бойцов в годы войны. 21. Советский конструктор, создатель реактивного авиадвигателя. 24. Название войны с Финляндией 1939—1940 гг. 25. Начальник Главного управления тыла Красной армии в годы Великой Отечественной войны. 26. Глава наркомата государственной безопасности во время войны. 28. Овраг, яр в Киеве, где в годы оккупации фашистами были расстреляны тысячи советских граждан.

Ответы на кроссворд

По горизонтали: 5. «Крепмль». 6. Гитлер. 10. Курск. 11. Гетто. 12. Воронеж. 15. Козлов. 16. Мехлис. 17. Москва. 18. Модель. 22. Торгау. 23. Паулюс. 27. «Миссури». 29. Наарва. 30. Ханко. 31. Микоян. 32. Тёркин.

По вертикали: 1. Брест. 2. Власов. 3. Пионер. 4. «Север». 7. Чуйков. 8. Японня. 9. Сталин. 13. Потсдам. 14. Тегеран. 19. Ковпак. 20. Утёсов. 21. Люлька. 24. «Зимняя». 25. Хрулёв. 26. Берия. 28. Бабий.

Гороскоп с 16 по 22 мая

ОВЕН
На этой неделе вам придётся принять сложное решение, сопряжённое с определённым финансовым риском. Здесь нужно всё тщательно взвесить, однако звёзды сопутствуют вам, а значит, велика вероятность положительного исхода. Перемены ожидают Овнов и на личном фронте: новые отношения или новый этап в существующих отношениях.

ТЕЛЕЦ
Май для вас начнётся весьма благоприятно. Вы уладите сложные вопросы, заведёте полезные знакомства. А начатые проекты в будущем принесут солидную прибыль. У вас появятся возможности сдвинуть дела с мёртвой точки, а новые встречи и отношения приведут вас к кардинальным изменениям в карьере и личной жизни.

БЛИЗНЕЦЫ
В первые дни мая вы невероятно привлекательны, полны оригинальных идей. Фортуна не покидает вас: вы добьётесь отличных результатов и в бизнесе, и в творчестве, и в личной жизни. Также вас порадуют долгожданные новости, связанные с ближайшим будущим. В выходные позвольте себе отдых в кругу семьи.

РАК
На этой неделе вы сможете достаточно легко управиться с делами. Благодаря трудолюбию исполнится многое из того, что было задумано. С четверга по субботу наступает благоприятный период для улучшения своего материального положения. Выходные посвятите семье.

ЛЕВ
На этой неделе появится много забот. Необходимо всё внимание направить на дела, имеющие отношение к дому, семье и недвижимости! Это то время, когда ваш упорный труд принесёт огромные плоды в будущем. В конце недели наступают счастливые дни для супружеских и семейных отношений.

ДЕВА
Вероятны серьёзные перемены в любовных и партнёрских отношениях. Первая неделя мая может оказаться весьма динамичным, но непростым периодом: многое в вашей жизни изменится, и не только в лучшую сторону. Вас ожидают романтические встречи, хотя и о делах вы не забудете. В конце недели начнутся позитивные перемены.

ВЕСЫ
У Весов эта неделя ознаменуется очень удачным периодом в области карьерных вопросов. Сейчас все ваши таланты будут на высоте. В середине недели вам, возможно, придётся решать проблемы, связанные с жилищными и бытовыми условиями. На выходных не забывайте о родственниках.

СКОРПИОН
На этой неделе открываются возможности для осуществления ваших замыслов. Вы найдёте выход из ситуации, которая кажется тупиковой. Фортуна на вашей стороне. Это то время, когда ваш упорный труд принесёт огромные плоды в будущем. Но рассчитывайте только на свои силы и возможности.

СТРЕЛЕЦ
На этой неделе Стрельцам судьба подарит некий шанс: вероятно, это будет новая работа или возможность удачно поменять место жительства. В любом случае вы приобретёте что-то ценное. Выходные посвятите семье. Также не стоит забывать и о здоровье.

КОЗЕРОГ
Для Козерогов на этой неделе будет много общения, но постарайтесь при этом не ссориться и публично не выяснять отношения. Звёзды предсказывают, что вы будете разрываться между профессиональными обязанностями и семейными делами. В выходные уединение поможет восстановить силы.

ВОДОЛЕЙ
Водолеев ожидает напряжённая неделя. В первой её половине сосредоточьте силы на решении финансовых вопросов. В пятницу придётся отстаивать собственное мнение в споре с родными. В выходные включите энергосберегающий режим и позаботьтесь о здоровье.

РЫБЫ
У Рыб на этой неделе вопросы семьи и отношения с близкими выйдут на первый план. В начале недели вас ожидает множество встреч и счастливых совпадений. В среду можете получить серьёзное деловое предложение. В выходные постарайтесь воздержаться от ссор в семье.

Афиша выходного дня (14—15 мая)

КИНО

«Синема стар»
«Книга джунглей»: 15.10.
«Любовь не по размеру»: 10.10, 17.20, 21.20.
«Angry Birds»: 10.20, 11.20, 12.30, 13.30, 14.40, 15.40, 16.50, 17.50, 19.00.
«Экипаж»: 20.00, 22.50.
«Голограмма для короля»: 19.20, 23.20.
«Рэтчет и Кланк: галактические рейнджеры»: 12.00.
«Первый мститель: противостояние»: 10.40, 12.10, 13.40, 16.40, 19.40, 21.10, 22.40.

«Октябрь»
«72 часа»: 16.45, 21.35.
«Angry Birds»: 10.00, 11.00, 12.05, 13.05, 14.10, 15.10, 16.15, 18.20.
«Волки и овцы»: 14.50.
«Первый мститель: противостояние»: 11.55, 17.15, 18.45, 20.25, 22.10, 23.20.
«Сомния»: 20.05, 23.35.

«Победа»
«Angry Birds»: 10.00, 11.55, 13.50, 15.45, 17.40.
«Голограмма для короля»: 14.40, 19.35, 21.40.
«Чёрные праздники»: 20.55, 22.55.
«Волки и овцы»: 13.00.
«Экипаж»: 16.45.

«ПЕРВЫЙ МСТИТЕЛЬ: ПРОТИВОСТОЯНИЕ»
Стив Роджерс и мстители пытаются преодолеть разрушительные последствия битвы с восставшим против людей искусственным интеллектом. После очередного международного инцидента с участием мстителей правительство США настаивает на создании особого органа управления, который будет регулировать деятельность команды супергероев. И в этих обстоятельствах команде мстителей предстоит спасать мир от новой угрозы.

«Первый мститель: противостояние»: 10.15, 12.55, 15.40, 18.25, 19.20, 22.05.
«Рэтчет и Кланк: галактические рейнджеры»: 9.10.
«72 часа»: 11.00.

«ГРИННфильм»
«Рэтчет и Кланк: галактические рейнджеры»: 10.50, 15.00.
«Книга джунглей»: 14.50.
«Такой же предатель, как и мы»: 17.00, 21.55.
«Несносные леди»: 19.20, 0.10.
«Волки и овцы»: 10.20, 12.10, 14.00.
«Голограмма для короля»: 16.00, 20.30.
«Чёрные праздники»: 18.10, 23.00.
«Angry Birds»: 10.40, 11.10, 11.40, 12.40, 13.10, 14.50, 15.50, 16.50, 18.50, 19.50, 20.50, 21.10, 23.20.
«Сомния»: 22.50.
«Первый мститель: противостояние»: 10.30, 11.50, 13.30, 14.40, 15.20, 16.20, 17.30, 18.20, 19.10, 20.20, 22.00, 23.10.
«72 часа»: 13.50, 17.50.
«Экипаж»: 11.00, 13.40, 16.30, 22.10.

ТЕАТРЫ

«Свободное пространство»
15 мая, 18.00. «Художник и любовь».

«Русский стиль»
14 мая, 18.00. «Девочки! Кто хочет 250 тысяч?».
15 мая, 11.00. «Солдат и змея».
15 мая, 18.00. «Дом сумасшедших».

Орловский театр кукол
14 мая, 11.00. «Весёлые медвежата».
15 мая, 11.00. «Колобок среди машин».

ВЫСТАВКИ

Орловский краеведческий музей
Выставка животных и насекомых «Мир на ладошке».

Орловский музей изобразительных искусств
Выставка «Приглашение к самовару» (более 60 предметов искусства из коллекции Тульского областного художественного музея, а также живописные полотна из фондов Орловского музея изобразительных искусств).

Выставка «Четыре века искусства». В экспозиции представлено древнерусское, русское искусство XVII — начала XX вв., отечественное искусство XX в. (живопись, графика, скульптура, декоративно-прикладное и народное искусство), произведения художников Орла, мастеров традиционных и современных народных промыслов.

Галерея «Арбат»
Творчество орловских художников.

Ледовая арена ТМК «ГРИНН»
14—15 мая, 10.00—21.00. «Загляни в мир 3D-иллюзий». Выставка оптических 3D-иллюзий и шлем виртуальной реальности.

Богоявленский собор г. Орла (Богоявленская пл., 1)
15 мая, 12.00. Праздник «Взгляни на мир глазами любви-2016». После окончания праздничной Божественной литургии прихожане и гости храма станут зрителями концерта православной музыки, примут участие в мастер-классах «Города мастеров», мужчины смогут ознакомиться с выставкой оружия и увидеть шоу «Знаменской богатырской заставы». Главное событие праздника — финал конкурса православных девушек «Православная краса». Его участницы своим примером продемонстрируют красоту образа православной девушки, её богатый внутренний мир и многочисленные таланты.

МГНОВЕНИЯ ЖИЗНИ

В Орловском краеведческом музее открылась выставка художественной фотографии «Как прекрасен мир земной», на которой представлены работы фронтовика Александра Овчинникова

Новогоднее развлечение

Патина истории

Чёрно-белая фотография словно возвращает нас в Орёл 1960—70-х годов. Другие пейзажи, другие наряды на людях, другие лица...

— А я ещё застала вот такую шапочку, тогда у всех детей были такие, — с трогательной улыбкой всматривалась в фото женщина лет сорока.

Несколько человек, глядя на снимки, оживлённо обсуждали половодье, которое накрыло Орёл в начале 1970-х. Люди вспоминали, как на улице стояла вода около универмага и музыкального училища, а возле кинотеатра «Родина» плавали лодки.

Фотообъектив Александра Овчинникова сохранил для нас вид улицы Ленина, по которой ещё ходили трамваи.

А вот его родные места — уральское село Альняш, 1974 год. Рыбаки, деревянные домики на берегу.

Старейший орловский журналист Галина Петрова вспоминала, что у Александра Ивановича были такие большие альбомы, в которые он вклеивал вырезки из газеты «Орловская правда», где печатались его фотографии с подписями.

— Он очень много фотографировал обычных рабочих людей, передовиков труда, простых горожан. За годы была собрана потрясающая галерея портретов его современников. О такой выставке мечтали дочь Овчинникова, также связавшая свою судьбу с фотографией, фотохудожник Валентина Павлова, которая, к сожалению, не дожила до такого светлого события. И то, что мечта воплотилась — дорогого стоит. Александр Иванович был очень солнечный человек в жизни, и таким он остался в своём творчестве.

Первомайская демонстрация

Внук Руслан

Фото автора

Старый трамвай на Александровском мосту

Юннаты

Выставка замечательна тем, что автор фотографий, профессиональный фотокорреспондент, запечатлел те самые мгновения жизни, которые обычно растворяются в потоке дней. Но он не дал им погаснуть.

— В шестидесятые годы на ниве журналистики — пишущей и снимающей — трудилась большая команда фронтовиков, — сказал известный орловский фотохудожник Леонид Тучнин. — Сейчас с болью приходится признать, что никого из них не осталось. Это были люди, прошедшие горнило войны, израненные, они ценили каждый день своей мирной жизни. И хотя фотографии вроде бы и недавно сделаны, а на них уже историческая патина. И мы смотрим на такие снимки — на людей, на их лица — совершенно по-другому. Эти фотографии — значительный вклад в краеведение и в историю Орловской области. Было большим удовольствием работать с таким ценным и глубоким материалом.

Внук Овчинникова — Руслан Павлов поблагодарил музей за выставку, представил черновик книги «Орёл — город первого салюта», которая была издана много лет назад. Это объёмный, заполненный фотографиями альбом.

— Сейчас с компьютером многое делается проще, нежели в те времена, когда, чтобы издать даже небольшую книгу, требовался огромный труд, — сказал Руслан. — Я рад, что большая часть фотографий после выставки остаётся в музее, потому что даже сейчас они интересны, а со временем будут ещё ценнее.

Спустя годы фотографии А. И. Овчинникова стали живыми страницами нашей истории, сохранили мгновения ушедшей эпохи.

Анжела САЗОНОВА

Учредители: Правительство Орловской области, Орловский областной Совет народных депутатов, Государственное унитарное предприятие Орловской области «Орловский издательский дом» (издатель).

ОРЛОВСКАЯ ПРАВДА

Генеральный директор: А. В. Усталов.

Главный редактор: Н. В. Солопенко.

Адрес издателя и редакции: 302028, г. Орёл, ул. Брестская, д. 6. **Приёмная редактора: тел./факс** 8 (4862) 47-52-52. **Электронная почта:** orp@idorel.ru. **Отдел новостей:** 76-18-20, 76-48-98. **Социальный отдел:** 43-45-19, 76-15-81. **Интернет-издание «Орёл-регион»:** www.regionorel.ru. **Отдел маркетинга и распространения:** 47-53-32. **Рекламное агентство:** 76-30-44, **тел./факс** 8 (4862) 76-35-50. **Электронная почта:** reklama@idorel.ru.

Редакция не всегда разделяет мнения авторов публикуемых материалов. Ответственность за содержание рекламы несёт рекламодатель. Материалы под рубриками «Тема», «Люди дела» и «Новости компаний» публикуются на коммерческой основе.

Газета зарегистрирована Управлением Федеральной службы по надзору в сфере связи, информационных технологий и массовых коммуникаций по Орловской области. **Регистрационный номер** ПИ № ТУ 57-00196 от 14 февраля 2012 г. **Набрана и свёрстана** в компьютерном центре газеты «Орловская правда». **Отпечатана** в АО «Типография «Труд»: 302000, г. Орёл, ул. Ленина, 1. Цена свободная. Знак информационной продукции: 16+.

Подписание номера в печать: по графику — 19.00, фактически — 19.00. **Индекс** 53180. **Объём** 3 п. л. **Тираж** 4626 экз. **Заказ** № 1097.

РОССИЙСКАЯ ФЕДЕРАЦИЯ
ОРЛОВСКИЙ ОБЛАСТНОЙ СОВЕТ НАРОДНЫХ ДЕПУТАТОВ
ПОСТАНОВЛЕНИЕ

4 мая 2016 года № 56/1691-ОС
город Орёл

О Законе Орловской области «О внесении изменений в Закон Орловской области «Об областном бюджете на 2016 год»

Орловский областной Совет народных депутатов ПОСТАНОВЛЯЕТ:

1. Принять Закон Орловской области «О внесении изменений в Закон Орловской области «Об областном бюджете на 2016 год».

2. Направить принятый Закон Губернатору Орловской области для подписания и обнародования.

3. Возложить контроль за исполнением настоящего Закона на комитет по бюджету, налогам и финансам Орловского областного Совета народных депутатов.

Председатель Орловского
областного Совета народных депутатов *Л. С. Музалевский*

ЗАКОН
ОРЛОВСКОЙ ОБЛАСТИ

О внесении изменений в Закон Орловской области «Об областном бюджете на 2016 год»

Принят Орловским областным
Советом народных депутатов 4 мая 2016 года

Статья 1

Внести в Закон Орловской области от 22 декабря 2015 года № -1891ОЗ «Об областном бюджете на 2016 год», (в последней редакции от 28 апреля 2016 года № 1940-ОЗ, «Орловская правда», 29 апреля 2016 года. № 47) следующие изменения:

1) пункты 1, 2 статьи 1 изложить в следующей редакции:

«1) прогнозируемый общий объем доходов областного бюджета в сумме 27 397 820,0 тыс. рублей;

2) общий объем расходов областного бюджета в сумме 29 152 100,9 тыс. рублей;»;

2) приложение 8 изложить в новой редакции в соответствии с приложением 1 к настоящему Закону;

3) приложение 9 изложить в новой редакции в соответствии с приложением 2 к настоящему Закону;

4) приложение 10 изложить в новой редакции в соответствии с приложением 3 к настоящему Закону;

5) приложение 11 изложить в новой редакции в соответствии с приложением 4 к настоящему Закону;

6) приложение 12 изложить в новой редакции в соответствии с приложением 5 к настоящему Закону;

7) приложение 13 изложить в новой редакции в соответствии с приложением 6 к настоящему Закону.

Статья 2

Настоящий Закон вступает в силу со дня его официального опубликования.

Губернатор
Орловской области ***В. В. Потомский***

город Орёл
6 мая 2016 года
№ 1949-ОЗ

Приложение 1
к Закону Орловской области «О внесении изменений в Закон Орловской области «Об областном бюджете на 2016 год»:
«Приложение 8
к Закону Орловской области «Об областном бюджете на 2016 год»

Прогнозируемое поступление доходов в областной бюджет на 2016 год

Код	Наименование показателя	Сумма, тыс. рублей
	Всего доходы	**27 397 820,0**
1 00 00000 00 0000 000	**НАЛОГОВЫЕ И НЕНАЛОГОВЫЕ ДОХОДЫ**	**17 302 822,7**
2 00 00000 00 0000 000	**БЕЗВОЗМЕЗДНЫЕ ПОСТУПЛЕНИЯ**	**10 094 997,3**
2 02 00000 00 0000 000	БЕЗВОЗМЕЗДНЫЕ ПОСТУПЛЕНИЯ ОТ ДРУГИХ БЮДЖЕТОВ БЮДЖЕТНОЙ СИСТЕМЫ РОССИЙСКОЙ ФЕДЕРАЦИИ	**9 853 562,6**
2 02 01000 00 0000 151	**Дотации от других бюджетов бюджетной системы Российской Федерации**	**3 616 564,3**
2 02 01001 02 0000 151	Дотации бюджетам субъектов Российской Федерации на выравнивание бюджетной обеспеченности	3 434 844,5
2 02 01003 02 0000 151	Дотации бюджетам субъектов Российской Федерации на поддержку мер по обеспечению сбалансированности бюджетов субъектов Российской Федерации	181 719,8
2 02 02000 00 0000 151	**Субсидии бюджетам субъектов Российской Федерации и муниципальных образований (межбюджетные субсидии)**	**3 097 307,3**
2 02 02051 02 0000 151	Субсидии бюджетам субъектов Российской Федерации на реализацию федеральных целевых программ	8 926,9
2 02 02051 02 0000 151	Реализация мероприятий федеральной целевой программы «Устойчивое развитие сельских территорий на 2014–2017 годы и на период до 2020 года»	8 926,9
2 02 02067 02 0000 151	Субсидии бюджетам субъектов Российской Федерации на поощрение лучших учителей	1 000,0
2 02 02077 02 0000 151	Субсидии бюджетам субъектов Российской Федерации на софинансирование капитальных вложений в объекты государственной (муниципальной) собственности	411 646,4
2 02 02124 02 0000 151	Субсидии бюджетам субъектов Российской Федерации на приобретение специализированной лесопожарной техники и оборудования	1 451,9
2 02 02133 02 0000 151	Субсидии бюджетам субъектов Российской Федерации на оказание адресной финансовой поддержки спортивным организациям,осуществляющим подготовку спортивного резерва для сборных команд Российской Федерации	6 232,2
2 02 02172 02 0000 151	Субсидии бюджетам субъектов Российской Федерации на осуществление ежемесячной денежной выплаты, назначаемой в случае рождения третьего ребенка или последующих детей до достижения ребенком возраста трех лет	161 070,0
2 02 02173 02 0000 151	Субсидии бюджетам субъектов Российской Федерации на предоставление жилых помещений детям-сиротам и детям, оставшимся без попечения родителей, лицам из их числа по договорам найма специализированных жилых помещений	38 322,3
2 02 02174 02 0000 151	Субсидии бюджетам субъектов Российской Федерации на возмещение части затрат на приобретение элитных семян	33 257,5
2 02 02176 02 0000 151	Субсидии бюджетам субъектов Российской Федерации на возмещение части затрат на раскорчевку выбывших из эксплуатации старых садов и рекультивацию раскорчеванных площадей	1 148,8
2 02 02177 02 0000 151	Субсидии бюджетам субъектов Российской Федерации на возмещение части затрат на закладку и уход за многолетними плодовыми и ягодными насаждениями	1 543,6
2 02 02181 02 0000 151	Субсидии бюджетам субъектов Российской Федерации на возмещение части процентной ставки по краткосрочным кредитам (займам) на развитие растениеводства, переработки и реализации продукции растениеводства	244 710,1
2 02 02182 02 0000 151	Субсидии бюджетам субъектов Российской Федерации на возмещение части процентной ставки по инвестиционным кредитам (займам) на развитие растениеводства, переработки и развития инфраструктуры и логистического обеспечения рынков продукции растениеводства	229 259,9
2 02 02183 02 0000 151	Субсидии бюджетам субъектов Российской Федерации на возмещение части затрат сельскохозяйственных товаропроизводителей на уплату страховой премии, начисленной по договору сельскохозяйственного страхования в области растениеводства	92 308,2
2 02 02184 02 0000 151	Субсидии бюджетам субъектов Российской Федерации на оказание несвязанной поддержки сельскохозяйственным товаропроизводителям в области растениеводства	399 954,9
2 02 02185 02 0000 151	Субсидии бюджетам субъектов Российской Федерации на поддержку племенного животноводства	34 471,0
2 02 02186 02 0000 151	Субсидии бюджетам субъектов Российской Федерации на 1 килограмм реализованного и (или) отгруженного на собственную переработку молока	127 979,9
2 02 02190 02 0000 151	Субсидии бюджетам субъектов Российской Федерации на возмещение части процентной ставки по краткосрочным кредитам (займам) на развитие животноводства, переработки и реализации продукции животноводства	187 114,2
2 02 02191 02 0000 151	Субсидии бюджетам субъектов Российской Федерации на возмещение части процентной ставки по инвестиционным кредитам (займам) на развитие животноводства, переработки и развития инфраструктуры и логистического обеспечения рынков продукции животноводства	820 905,6
2 02 02192 02 0000 151	Субсидии бюджетам субъектов Российской Федерации на возмещение части затрат сельскохозяйственных товаропроизводителей на уплату страховой премии, начисленной по договору сельскохозяйственного страхования в области животноводства	4 811,4
2 02 02196 02 0000 151	Субсидии бюджетам субъектов Российской Федерации на поддержку начинающих фермеров	23 235,0
2 02 02197 02 0000 151	Субсидии бюджетам субъектов Российской Федерации на развитие семейных животноводческих ферм	11 661,0
2 02 02198 02 0000 151	Субсидии бюджетам субъектов Российской Федерации на возмещение части процентной ставки по долгосрочным, среднесрочным и краткосрочным кредитам, взятым малыми формами хозяйствования	18 109,0
2 02 02220 02 0000 151	Субсидии бюджетам субъектов Российской Федерации на реализацию мероприятий по поэтапному внедрению Всероссийского физкультурно-спортивного комплекса «Готов к труду и обороне» (ГТО)	1 179,9
2 02 02208 02 0000 151	Субсидии бюджетам субъектов Российской Федерации на реализацию отдельных мероприятий государственной программы Российской Федерации «Развитие здравоохранения»	47 605,8
2 02 02212 02 0000 151	Субсидии бюджетам субъектов Российской Федерации на социальную поддержку Героев Советского Союза, Героев Российской Федерации и полных кавалеров ордена Славы	109,4
2 02 02244 02 0000 151	Субсидии бюджетам субъектов Российской Федерации на грантовую поддержку сельскохозяйственных потребительских кооперативов для развития материально-технической базы	9 500,0
2 02 02245 02 0000 151	Субсидии бюджетам субъектов Российской Федерации на оказание несвязанной поддержки сельскохозяйственным товаропроизводителям в области развития производства семенного картофеля и овощей открытого грунта	3112,5
2 02 02249 02 0000 151	Субсидии бюджетам субъектов Российской Федерации на возмещение части процентной ставки по краткосрочным кредитам (займам) на развитие молочного скотоводства	8 360,3
2 02 02250 02 0000 151	Субсидии бюджетам субъектов Российской Федерации на возмещение части процентной ставки по инвестиционным кредитам (займам) на строительство и реконструкцию объектов для молочного скотоводства	14 447,6
2 02 02253 02 0000 151	Субсидии бюджетам субъектов Российской Федерации на возмещение части процентной ставки по краткосрочным кредитам (займам) на переработку продукции растениеводства и животноводства	123 730,8
2 02 02258 02 0000 151	Субсидии бюджетам субъектов Российской Федерации на поддержку племенного крупного рогатого скота молочного направления	30 141,2
2 02 03000 00 0000 151	**Субвенции бюджетам субъектов Российской Федерации и муниципальных образований**	**2 687 030,6**
2 02 03001 02 0000 151	Субвенции бюджетам субъектов Российской Федерации на оплату жилищно-коммунальных услуг отдельным категориям граждан	762 241,4
2 02 03004 02 0000 151	Субвенции бюджетам субъектов Российской Федерации на осуществление переданного полномочия Российской Федерации по осуществлению ежегодной денежной выплаты лицам, награжденным нагрудным знаком «Почетный донор России»	27 265,6
2 02 03007 02 0000 151	Субвенции бюджетам субъектов Российской Федерации на составление (изменение) списков кандидатов в присяжные заседатели федеральных судов общей юрисдикции в Российской Федерации	681,5
2 02 03011 02 0000 151	Субвенции бюджетам субъектов Российской Федерации на государственные единовременные пособия и ежемесячные денежные компенсации гражданам при возникновении поствакцинальных осложнений	80,2
2 02 03012 02 0000 151	Субвенции бюджетам субъектов Российской Федерации на выплаты инвалидам компенсаций страховых премий по договорам обязательного страхования гражданской ответственности владельцев транспортных средств	126,1
2 02 03015 02 0000 151	Субвенции бюджетам субъектов Российской Федерации на осуществление первичного воинского учета на территориях, где отсутствуют военные комиссариаты	17 822,2
2 02 03018 02 0000 151	Субвенции бюджетам субъектов Российской Федерации на осуществление отдельных полномочий в области лесных отношений	87 065,6
2 02 03019 02 0000 151	Субвенции бюджетам субъектов Российской Федерации на осуществление отдельных полномочий в области водных отношений	9 410,8
2 02 03020 02 0000 151	Субвенции бюджетам субъектов Российской Федерации на выплату единовременного пособия при всех формах устройства детей, лишенных родительского попечения, в семью	3 636,6
2 02 03025 02 0000 151	Субвенции бюджетам субъектов Российской Федерации на реализацию полномочий Российской Федерации по осуществлению социальных выплат безработным гражданам	196 630,0
2 02 03053 02 0000 151	Субвенции бюджетам субъектов Российской Федерации на выплату единовременного пособия беременной жене военнослужащего, проходящего военную службу по призыву, и ежемесячного пособия на ребенка военнослужащего, проходящего военную службу по призыву	8 550,0
2 02 03066 02 0000 151	Субвенции бюджетам субъектов Российской Федерации на обеспечение инвалидов техническими средствами реабилитации, включая изготовление и ремонт протезно-ортопедических изделий	176 685,5
2 02 03067 02 0000 151	Субвенции бюджетам субъектов Российской Федерации на оказание государственной социальной помощи отдельным категориям граждан в части оплаты санаторно-курортного лечения, а также проезда на междугородном транспорте к месту лечения и обратно	20 297,7
2 02 03068 02 0000 151	Субвенции бюджетам субъектов Российской Федерации на оказание отдельным категориям граждан государственной социальной помощи по обеспечению лекарственными препаратами, медицинскими изделиями, а также специализированными продуктами лечебного питания для детей-инвалидов	105 295,3
2 02 03069 02 0000 151	Субвенции бюджетам субъектов Российской Федерации на обеспечение жильем отдельных категорий граждан, установленных Федеральным законом от 12 января 1995 года № 5-ФЗ «О ветеранах», в соответствии с Указом Президента Российской Федерации от 7 мая 2008 года № 714 «Об обеспечении жильем ветеранов Великой Отечественной войны 1941–1945 годов»	72 741,9
2 02 03070 02 0000 151	Субвенции бюджетам субъектов Российской Федерации на обеспечение жильем отдельных категорий граждан, установленных Федеральными законами от 12 января 1995 года № 5-ФЗ «О ветеранах» и от 24 ноября 1995 года № 181-ФЗ «О социальной защите инвалидов в Российской Федерации»	4 902,7
2 02 03077 02 0000 151	Субвенции бюджетам субъектов Российской Федерации на обеспечение жильем граждан, уволенных с военной службы (службы), и приравненных к ним лиц	3 676,5

2 02 03121 02 0000 151	Субвенции бюджетам субъектов Российской Федерации на проведение Всероссийской сельскохозяйственной переписи в 2016 году	19 742,7
2 02 03122 02 0000 151	Субвенции бюджетам субъектов Российской Федерации на выплату государственных пособий лицам, не подлежащим обязательному социальному страхованию на случай временной нетрудоспособности и в связи с материнством, и лицам, уволенным в связи с ликвидацией организаций (прекращением деятельности, полномочий физическими лицами)	269 535,9
2 02 03123 02 0000 151	Субвенции бюджетам субъектов Российской Федерации на осуществление переданных полномочий Российской Федерации по предоставлению отдельных мер социальной поддержки граждан, подвергшихся воздействию радиации	828 658,7
2 02 03998 02 0000 151	Единые субвенции бюджетам субъектов Российской Федерации	71 983,7
2 02 04000 00 0000 151	**Иные межбюджетные трансферты**	**452 660,4**
2 02 04001 02 0000 151	Межбюджетные трансферты, передаваемые бюджетам субъектов Российской Федерации на содержание депутатов Государственной Думы и их помощников	1 235,6
2 02 04002 02 0000 151	Межбюджетные трансферты, передаваемые бюджетам субъектов Российской Федерации на содержание членов Совета Федерации и их помощников	570,5
2 02 04017 02 0000 151	Межбюджетные трансферты, передаваемые бюджетам субъектов Российской Федерации на осуществление отдельных полномочий в области лекарственного обеспечения	48 296,6
2 02 04025 02 0000 151	Межбюджетные трансферты, передаваемые бюджетам субъектов Российской Федерации на комплектование книжных фондов библиотек муниципальных образований	262,0
2 02 04041 02 0000 151	Межбюджетные трансферты, передаваемые бюджетам субъектов Российской Федерации, на подключение общедоступных библиотек Российской Федерации к сети «Интернет» и развитие системы библиотечного дела с учетом задачи расширения информационных технологий и оцифровки	1 019,0
2 02 04042 02 0000 151	Межбюджетные трансферты, передаваемые бюджетам субъектов Российской Федерации на выплату стипендий Президента Российской Федерации и Правительства Российской Федерации для обучающихся по направлениям подготовки (специальностям), соответствующим приоритетным направлениям модернизации и технологического развития экономики Российской Федерации	384,0
2 02 04043 02 0000 151	Межбюджетные трансферты, передаваемые бюджетам субъектов Российской Федерации на единовременные компенсационные выплаты медицинским работникам	12 600,0
2 02 04052 02 0000 151	Межбюджетные трансферты, передаваемые бюджетам субъектов Российской Федерации на государственную поддержку муниципальных учреждений культуры, находящихся на территориях сельских поселений	900,0
2 02 04053 02 0000 151	Межбюджетные трансферты, передаваемые бюджетам субъектов Российской Федерации на государственную поддержку лучших работников муниципальных учреждений культуры, находящихся на территориях сельских поселений	350,0
2 02 04055 02 0000 151	Межбюджетные трансферты, передаваемые бюджетам субъектов Российской Федерации на финансовое обеспечение закупок антивирусных препаратов для профилактики и лечения лиц, инфицированных вирусами иммунодефицита человека и гепатитов В и С	47 709,3
2 02 04062 02 0000 151	Межбюджетные трансферты, передаваемые бюджетам субъектов Российской Федерации на осуществление организационных мероприятий по обеспечению лиц лекарственными препаратами, предназначенными для лечения больных злокачественными новообразованиями лимфоидной, кроветворной и родственных им тканей, гемофилией, муковисцидозом, гипофизарным нанизмом, болезнью Гоше, рассеянным склерозом, а также после трансплантации органов и (или) тканей	2 835,1
2 02 04064 02 0000 151	Межбюджетные трансферты, передаваемые бюджетам субъектов Российской Федерации на финансовое обеспечение закупок антибактериальных и противотуберкулезных лекарственных препаратов (второго ряда), применяемых при лечении больных туберкулезом с множественной лекарственной устойчивостью возбудителя, и диагностических средств для выявления, определения чувствительности микобактерии туберкулеза и мониторинга лечения больных туберкулезом с множественной лекарственной устойчивостью возбудителя	9 684,5
2 02 04066 02 0000 151	Межбюджетные трансферты, передаваемые бюджетам субъектов Российской Федерации на реализацию мероприятий по профилактике ВИЧ-инфекции и гепатитов В и С	1 820,7
2 02 04095 02 0000 151	Иные межбюджетные трансферты на реализацию мероприятий региональных программ в сфере дорожного хозяйства, включая проекты, реализуемые с применением механизмов государственно-частного партнерства, и строительство, реконструкцию и ремонт уникальных искусственных дорожных сооружений по решениям Правительства Российской Федерации	324 993,1
2 03 00000 00 0000 000	**Безвозмездные поступления от государственных (муниципальных) организаций**	**99 407,1**
2 03 02040 02 0000 180	Безвозмездные поступления в бюджеты субъектов Российской Федерации от государственной корпорации - Фонда содействия реформированию жилищно-коммунального хозяйства на обеспечение мероприятий по переселению граждан из аварийного жилищного фонда	99 407,1
2 04 00000 00 0000 000	**Безвозмездные поступления от негосударственных организаций**	**15,0**
2 04 02020 02 0000 180	Поступления от денежных пожертвований, предоставляемых негосударственными организациями получателям средств бюджетов субъектов Российской Федерации	15,0
2 07 00000 00 0000 000	**Прочие безвозмездные поступления**	**142 012,5**
2 07 02030 02 0000 180	Прочие безвозмездные поступления в бюджеты субъектов Российской Федерации	142 012,5

».

Приложение 2
к Закону Орловской области «О внесении изменений в Закон Орловской области «Об областном бюджете на 2016 год»:
«Приложение 9
к Закону Орловской области «Об областном бюджете на 2016 год»

Распределение бюджетных ассигнований по разделам и подразделам классификации расходов областного бюджета на 2016 год

Наименование	РПр	ПР	Сумма, тыс. рублей
Итого			**29 152 100,9**
ОБЩЕГОСУДАРСТВЕННЫЕ ВОПРОСЫ	**0100**		**1 045 495,7**
Функционирование законодательных (представительных) органов государственной власти и представительных органов муниципальных образований	0100	0103	96 617,4
Функционирование Правительства Российской Федерации, высших исполнительных органов государственной власти субъектов Российской Федерации, местных администраций	0100	0104	162 716,0
Судебная система	0100	0105	69 598,7
Обеспечение деятельности финансовых, налоговых и таможенных органов и органов финансового (финансово-бюджетного) надзора	0100	0106	48 333,0
Обеспечение проведения выборов и референдумов	0100	0107	100 344,6
Резервные фонды	0100	0111	46 195,8
Другие общегосударственные вопросы	0100	0113	521 690,2
НАЦИОНАЛЬНАЯ ОБОРОНА	**0200**		**32 287,5**
Мобилизационная и вневойсковая подготовка	0200	0203	17 822,2
Мобилизационная подготовка экономики	0200	0204	14 465,3
НАЦИОНАЛЬНАЯ БЕЗОПАСНОСТЬ И ПРАВООХРАНИТЕЛЬНАЯ ДЕЯТЕЛЬНОСТЬ	**0300**		**218 547,1**
Органы юстиции	0300	0304	58 394,7
Защита населения и территории от последствий чрезвычайных ситуаций природного и техногенного характера, гражданская оборона	0300	0309	119 662,9
Обеспечение пожарной безопасности	0300	0310	40 489,5
НАЦИОНАЛЬНАЯ ЭКОНОМИКА	**0400**		**7 257 260,5**
Общеэкономические вопросы	0400	0401	74 539,3
Сельское хозяйство и рыболовство	0400	0405	2 845 168,0
Водное хозяйство	0400	0406	37 870,9
Лесное хозяйство	0400	0407	90 217,5
Транспорт	0400	0408	78 772,2
Дорожное хозяйство (дорожные фонды)	0400	0409	3 724 174,6
Связь и информатика	0400	0410	147 567,7
Прикладные научные исследования в области национальной экономики	0400	0411	928,8
Другие вопросы в области национальной экономики	0400	0412	258 021,5
ЖИЛИЩНО-КОММУНАЛЬНОЕ ХОЗЯЙСТВО	**0500**		**422 329,8**
Жилищное хозяйство	0500	0501	142 562,2
Коммунальное хозяйство	0500	0502	172 551,1
Другие вопросы в области жилищно-коммунального хозяйства	0500	0505	107 216,5
ОХРАНА ОКРУЖАЮЩЕЙ СРЕДЫ	**0600**		**11 359,8**
Охрана объектов растительного и животного мира и среды их обитания	0600	0603	11 359,8
ОБРАЗОВАНИЕ	**0700**		**6 394 855,2**
Дошкольное образование	0700	0701	108 158,8
Общее образование	0700	0702	5 158 838,3
Среднее профессиональное образование	0700	0704	784 668,9
Профессиональная подготовка, переподготовка и повышение квалификации	0700	0705	45 485,1
Молодежная политика и оздоровление детей	0700	0707	92 274,9
Другие вопросы в области образования	0700	0709	205 429,1
КУЛЬТУРА, КИНЕМАТОГРАФИЯ	**0800**		**345 035,4**
Культура	0800	0801	327 860,4
Другие вопросы в области культуры, кинематографии	0800	0804	17 175,0
ЗДРАВООХРАНЕНИЕ	**0900**		**5 199 770,5**
Стационарная медицинская помощь	0900	0901	738 176,0
Амбулаторная помощь	0900	0902	389 792,8
Медицинская помощь в дневных стационарах всех типов	0900	0903	17 633,5
Скорая медицинская помощь	0900	0904	118 153,6
Санаторно-оздоровительная помощь	0900	0905	9 178,6
Заготовка, переработка, хранение и обеспечение безопасности донорской крови и ее компонентов	0900	0906	79 351,4
Санитарно-эпидемиологическое благополучие	0900	0907	5 005,0
Другие вопросы в области здравоохранения	0900	0909	3 842 479,7
СОЦИАЛЬНАЯ ПОЛИТИКА	**1000**		**6 415 562,9**
Пенсионное обеспечение	1000	1001	117 745,6
Социальное обслуживание населения	1000	1002	1 093 760,6
Социальное обеспечение населения	1000	1003	4 179 709,4
Охрана семьи и детства	1000	1004	948 718,9
Другие вопросы в области социальной политики	1000	1006	75 628,3
Физическая культура и спорт	**1100**		**237 757,2**
Физическая культура	1100	1101	10 294,1
Массовый спорт	1100	1102	166 233,6
Спорт высших достижений	1100	1103	51 250,8
Другие вопросы в области физической культуры и спорта	1100	1105	9 978,7
СРЕДСТВА МАССОВОЙ ИНФОРМАЦИИ	**1200**		**78 985,5**
Телевидение и радиовещание	1200	1201	29 700,0
Периодическая печать и издательства	1200	1202	49 285,5
Обслуживание государственного и муниципального долга	**1300**		**454 623,0**
Обслуживание государственного внутреннего и муниципального долга	1300	1301	454 623,0
МЕЖБЮДЖЕТНЫЕ ТРАНСФЕРТЫ ОБЩЕГО ХАРАКТЕРА БЮДЖЕТАМ СУБЪЕКТОВ РОССИЙСКОЙ ФЕДЕРАЦИИ И МУНИЦИПАЛЬНЫХ ОБРАЗОВАНИЙ	**1400**		**1 038 230,8**
Дотации на выравнивание бюджетной обеспеченности субъектов Российской Федерации и муниципальных образований	1400	1401	799 007,0
Иные дотации	1400	1402	137 879,5
Прочие межбюджетные трансферты общего характера	1400	1403	101 344,3

».

Приложение 3
к Закону Орловской области «О внесении изменений в Закон Орловской области «Об областном бюджете на 2016 год»:
«Приложение 10
к Закону Орловской области «Об областном бюджете на 2016 год»

Распределение бюджетных ассигнований по разделам, подразделам, целевым статьям (государственным программам Орловской области и непрограммным направлениям деятельности), группам и подгруппам видов расходов классификации расходов областного бюджета на 2016 год

Наименование	РПр	Пр	ЦСт	ВР	Ист	Сумма, тыс. рублей
Итого						**29 152 100,9**
Областные средства	**1**					**22 710 675,5**
Целевые безвозмездные поступления	**2**					**6 441 425,4**
ОБЩЕГОСУДАРСТВЕННЫЕ ВОПРОСЫ	**0100**					**1 045 495,7**
Областные средства	**1**					**1 023 265,5**
Целевые безвозмездные поступления	**2**					**22 230,2**
Функционирование законодательных (представительных) органов государственной власти и представительных органов муниципальных образований	0100	0103				96 617,4
Непрограммная часть областного бюджета	0100	0103	БП00000000			96 617,4
Обеспечение деятельности Депутатов Государственной Думы и их помощников в избирательных округах	0100	0103	БП00051410			1 235,6
Расходы на выплаты персоналу в целях обеспечения выполнения функций государственными (муниципальными) органами, казенными учреждениями, органами управления государственными внебюджетными фондами	0100	0103	БП00051410	100		1 162,8
Расходы на выплаты персоналу государственных (муниципальных) органов	0100	0103	БП00051410	120		1 162,8
Целевые безвозмездные поступления	*0100*	*0103*	*БП00051410*	*120*	*2*	*1 162,8*
Закупка товаров, работ и услуг для обеспечения государственных (муниципальных) нужд	0100	0103	БП00051410	200		72,8
Иные закупки товаров, работ и услуг для обеспечения государственных (муниципальных) нужд	0100	0103	БП00051410	240		72,8
Целевые безвозмездные поступления	*0100*	*0103*	*БП00051410*	*240*	*2*	*72,8*
Обеспечение членов Совета Федерации и их помощников в субъектах Российской Федерации	0100	0103	БП00051420			570,4
Расходы на выплаты персоналу в целях обеспечения выполнения функций государственными (муниципальными) органами, казенными учреждениями, органами управления государственными внебюджетными фондами	0100	0103	БП00051420	100		546,8
Расходы на выплаты персоналу государственных (муниципальных) органов	0100	0103	БП00051420	120		546,8
Целевые безвозмездные поступления	*0100*	*0103*	*БП00051420*	*120*	*2*	*546,8*
Закупка товаров, работ и услуг для обеспечения государственных (муниципальных) нужд	0100	0103	БП00051420	200		23,6
Иные закупки товаров, работ и услуг для обеспечения государственных (муниципальных) нужд	0100	0103	БП00051420	240		23,6

Целевые безвозмездные поступления	*0100*	*0103*	*БП00051420*	*240*	*2*	*23,6*
Центральный аппарат	0100	0103	БП00070010			94 811,4
Расходы на выплаты персоналу в целях обеспечения выполнения функций государственными (муниципальными) органами, казенными учреждениями, органами управления государственными внебюджетными фондами	0100	0103	БП00070010	100		86 801,8
Расходы на выплаты персоналу государственных (муниципальных) органов	0100	0103	БП00070010	120		86 801,8
Областные средства	*0100*	*0103*	*БП00070010*	*120*	*1*	*86 801,8*
Закупка товаров, работ и услуг для обеспечения государственных (муниципальных) нужд	0100	0103	БП00070010	200		7 609,6
Иные закупки товаров, работ и услуг для обеспечения государственных (муниципальных) нужд	0100	0103	БП00070010	240		7 609,6
Областные средства	*0100*	*0103*	*БП00070010*	*240*	*1*	*7 609,6*
Социальное обеспечение и иные выплаты населению	0100	0103	БП00070010	300		400,0
Иные выплаты населению	0100	0103	БП00070010	360		400,0
Областные средства	*0100*	*0103*	*БП00070010*	*360*	*1*	*400,0*
Функционирование Правительства Российской Федерации, высших исполнительных органов государственной власти субъектов Российской Федерации, местных администраций	0100	0104				162 716,0
Непрограммная часть областного бюджета	0100	0104	БП00000000			162 716,0
Центральный аппарат	0100	0104	БП00070010			162 716,0
Расходы на выплаты персоналу в целях обеспечения выполнения функций государственными (муниципальными) органами, казенными учреждениями, органами управления государственными внебюджетными фондами	0100	0104	БП00070010	100		143 273,9
Расходы на выплаты персоналу государственных (муниципальных) органов	0100	0104	БП00070010	120		143 273,9
Областные средства	*0100*	*0104*	*БП00070010*	*120*	*1*	*143 273,9*
Закупка товаров, работ и услуг для обеспечения государственных (муниципальных) нужд	0100	0104	БП00070010	200		18 947,5
Иные закупки товаров, работ и услуг для обеспечения государственных (муниципальных) нужд	0100	0104	БП00070010	240		18 947,5
Областные средства	*0100*	*0104*	*БП00070010*	*240*	*1*	*18 947,5*
Социальное обеспечение и иные выплаты населению	0100	0104	БП00070010	300		300,0
Иные выплаты населению	0100	0104	БП00070010	360		300,0
Областные средства	*0100*	*0104*	*БП00070010*	*360*	*1*	*300,0*
Иные бюджетные ассигнования	0100	0104	БП00070010	800		194,6
Уплата налогов, сборов и иных платежей	0100	0104	БП00070010	850		194,6
Областные средства	*0100*	*0104*	*БП00070010*	*850*	*1*	*194,6*
Судебная система	0100	0105				69 598,7
Непрограммная часть областного бюджета	0100	0105	БП00000000			68 917,2
Обеспечение деятельности аппаратов судов	0100	0105	БП00070030			68 917,2
Расходы на выплаты персоналу в целях обеспечения выполнения функций государственными (муниципальными) органами, казенными учреждениями, органами управления государственными внебюджетными фондами	0100	0105	БП00070030	100		48 013,6
Расходы на выплаты персоналу государственных (муниципальных) органов	0100	0105	БП00070030	120		48 013,6
Областные средства	*0100*	*0105*	*БП00070030*	*120*	*1*	*48 013,6*
Закупка товаров, работ и услуг для обеспечения государственных (муниципальных) нужд	0100	0105	БП00070030	200		20 902,6
Иные закупки товаров, работ и услуг для обеспечения государственных (муниципальных) нужд	0100	0105	БП00070030	240		20 902,6
Областные средства	*0100*	*0105*	*БП00070030*	*240*	*1*	*20 902,6*
Иные бюджетные ассигнования	0100	0105	БП00070030	800		1,0
Исполнение судебных актов	0100	0105	БП00070030	830		1,0
Областные средства	*0100*	*0105*	*БП00070030*	*830*	*1*	*1,0*
Государственная программа Орловской области «Обеспечение законности и правопорядка на территории Орловской области»	0100	0105	ПП00000000			681,5
Подпрограмма 4 «Предоставление субвенций муниципальным образованиям Орловской области, полученных из средств федерального бюджета, на мероприятия по формированию списков кандидатов в присяжные заседатели»	0100	0105	ПП40000000			681,5
Основное мероприятие «Предоставление субвенций муниципальным образованиям Орловской области, полученных из средств федерального бюджета, на мероприятия по формированию списков кандидатов в присяжные заседатели»	0100	0105	ПП40100000			681,5
Осуществление полномочий по составлению (изменению) списков кандидатов в присяжные заседатели федеральных судов общей юрисдикции в Российской Федерации	0100	0105	ПП40151200			681,5
Межбюджетные трансферты	0100	0105	ПП40151200	500		681,5
Субвенции	0100	0105	ПП40151200	530		681,5
Целевые безвозмездные поступления	*0100*	*0105*	*ПП40151200*	*530*	*2*	*681,5*
Обеспечение деятельности финансовых, налоговых и таможенных органов и органов финансового (финансово-бюджетного) надзора	0100	0106				48 333,0
Непрограммная часть областного бюджета	0100	0106	БП00000000			48 333,0
Центральный аппарат	0100	0106	БП00070010			48 333,0
Расходы на выплаты персоналу в целях обеспечения выполнения функций государственными (муниципальными) органами, казенными учреждениями, органами управления государственными внебюджетными фондами	0100	0106	БП00070010	100		38 889,5
Расходы на выплаты персоналу государственных (муниципальных) органов	0100	0106	БП00070010	120		38 889,5
Областные средства	*0100*	*0106*	*БП00070010*	*120*	*1*	*38 889,5*
Закупка товаров, работ и услуг для обеспечения государственных (муниципальных) нужд	0100	0106	БП00070010	200		9 443,5
Иные закупки товаров, работ и услуг для обеспечения государственных (муниципальных) нужд	0100	0106	БП00070010	240		9 443,5
Областные средства	*0100*	*0106*	*БП00070010*	*240*	*1*	*9 443,5*
Обеспечение проведения выборов и референдумов	0100	0107				100 344,6
Непрограммная часть областного бюджета	0100	0107	БП00000000			98 844,6
Центральный аппарат	0100	0107	БП00070010			33 582,5
Расходы на выплаты персоналу в целях обеспечения выполнения функций государственными (муниципальными) органами, казенными учреждениями, органами управления государственными внебюджетными фондами	0100	0107	БП00070010	100		33 241,2
Расходы на выплаты персоналу государственных (муниципальных) органов	0100	0107	БП00070010	120		33 241,2
Областные средства	*0100*	*0107*	*БП00070010*	*120*	*1*	*33 241,2*
Закупка товаров, работ и услуг для обеспечения государственных (муниципальных) нужд	0100	0107	БП00070010	200		341,3
Иные закупки товаров, работ и услуг для обеспечения государственных (муниципальных) нужд	0100	0107	БП00070010	240		341,3
Областные средства	*0100*	*0107*	*БП00070010*	*240*	*1*	*341,3*
Члены избирательной комиссии субъектов Российской Федерации	0100	0107	БП00070020			4 572,3
Расходы на выплаты персоналу в целях обеспечения выполнения функций государственными (муниципальными) органами, казенными учреждениями, органами управления государственными внебюджетными фондами	0100	0107	БП00070020	100		4 572,3
Расходы на выплаты персоналу государственных (муниципальных) органов	0100	0107	БП00070020	120		4 572,3
Областные средства	*0100*	*0107*	*БП00070020*	*120*	*1*	*4 572,3*
Проведение выборов	0100	0107	БП00070040			60 689,8
Закупка товаров, работ и услуг для обеспечения государственных (муниципальных) нужд	0100	0107	БП00070040	200		60 689,8
Иные закупки товаров, работ и услуг для обеспечения государственных (муниципальных) нужд	0100	0107	БП00070040	240		60 689,8
Областные средства	*0100*	*0107*	*БП00070040*	*240*	*1*	*60 689,8*
Государственная программа Орловской области «Повышение эффективности государственного и муниципального управления в Орловской области, поддержка институтов гражданского общества»	0100	0107	ПФ00000000			1 500,0
Подпрограмма 7 «Развитие избирательной системы, правовое обучение избирателей, профессиональная подготовка членом избирательных комиссий, других организаторов выборов, референдумов и иных участников избирательного процесса на территории Орловской области»	0100	0107	ПФ70000000			1 500,0
Основное мероприятие «Организация обучения членов избирательных комиссий, других организаторов выборов и иных участников избирательного процесса в Орловской области»	0100	0107	ПФ70100000			475,0
Реализация основного мероприятия	0100	0107	ПФ70173110			475,0
Закупка товаров, работ и услуг для обеспечения государственных (муниципальных) нужд	0100	0107	ПФ70173110	200		475,0
Иные закупки товаров, работ и услуг для обеспечения государственных (муниципальных) нужд	0100	0107	ПФ70173110	240		475,0
Областные средства	*0100*	*0107*	*ПФ70173110*	*240*	*1*	*475,0*
Основное мероприятие «Информационно-разъяснительная деятельность, совершенствование и развитие информационных технологий»	0100	0107	ПФ70200000			490,0
Реализация основного мероприятия	0100	0107	ПФ70273110			490,0
Закупка товаров, работ и услуг для обеспечения государственных (муниципальных) нужд	0100	0107	ПФ70273110	200		490,0
Иные закупки товаров, работ и услуг для обеспечения государственных (муниципальных) нужд	0100	0107	ПФ70273110	240		490,0
Областные средства	*0100*	*0107*	*ПФ70273110*	*240*	*1*	*490,0*
Основное мероприятие «Повышение правовой культуры избирателей, участников референдума»	0100	0107	ПФ70300000			157,5
Реализация основного мероприятия	0100	0107	ПФ70373110			157,5
Закупка товаров, работ и услуг для обеспечения государственных (муниципальных) нужд	0100	0107	ПФ70373110	200		157,5
Иные закупки товаров, работ и услуг для обеспечения государственных (муниципальных) нужд	0100	0107	ПФ70373110	240		157,5
Областные средства	*0100*	*0107*	*ПФ70373110*	*240*	*1*	*157,5*
Основное мероприятие «Мониторинг электоральной и гражданской активности населения и оценка доверия к избирательной системе выборов и референдумов»	0100	0107	ПФ70400000			377,5
Реализация основного мероприятия	0100	0107	ПФ70473110			377,5
Закупка товаров, работ и услуг для обеспечения государственных (муниципальных) нужд	0100	0107	ПФ70473110	200		377,5
Иные закупки товаров, работ и услуг для обеспечения государственных (муниципальных) нужд	0100	0107	ПФ70473110	240		377,5
Областные средства	*0100*	*0107*	*ПФ70473110*	*240*	*1*	*377,5*
Резервные фонды	0100	0111				46 195,8
Непрограммная часть областного бюджета	0100	0111	БП00000000			46 195,8
Резервные фонды исполнительных органов государственной власти субъектов Российской Федерации	0100	0111	БП00070070			46 195,8
Иные бюджетные ассигнования	0100	0111	БП00070070	800		46 195,8
Резервные средства	0100	0111	БП00070070	870		46 195,8
Областные средства	*0100*	*0111*	*БП00070070*	*870*	*1*	*46 195,8*
Другие общегосударственные вопросы	0100	0113				521 690,2
Непрограммная часть областного бюджета	0100	0113	БП00000000			493 800,3
Проведение Всероссийской сельскохозяйственной переписи в 2016 году	0100	0113	БП00053910			19 742,7
Межбюджетные трансферты	0100	0113	БП00053910	500		19 742,7
Субвенции	0100	0113	БП00053910	530		19 742,7
Целевые безвозмездные поступления	*0100*	*0113*	*БП00053910*	*530*	*2*	*19 742,7*
Осуществление части переданных полномочий по составлению протоколов об административных правонарушениях, посягающих на общественный порядок и общественную безопасность	0100	0113	БП00057010			610,6
Межбюджетные трансферты	0100	0113	БП00057010	500		610,6
Субвенции	0100	0113	БП00057010	530		610,6
Областные средства	*0100*	*0113*	*БП00057010*	*530*	*1*	*610,6*
Центральный аппарат	0100	0113	БП00070010			240 111,8
Расходы на выплаты персоналу в целях обеспечения выполнения функций государственными (муниципальными) органами, казенными учреждениями, органами управления государственными внебюджетными фондами	0100	0113	БП00070010	100		228 758,1
Расходы на выплаты персоналу государственных (муниципальных) органов	0100	0113	БП00070010	120		228 758,1
Областные средства	*0100*	*0113*	*БП00070010*	*120*	*1*	*228 758,1*
Закупка товаров, работ и услуг для обеспечения государственных (муниципальных) нужд	0100	0113	БП00070010	200		11 326,7
Иные закупки товаров, работ и услуг для обеспечения государственных (муниципальных) нужд	0100	0113	БП00070010	240		11 326,7
Областные средства	*0100*	*0113*	*БП00070010*	*240*	*1*	*11 326,7*
Иные бюджетные ассигнования	0100	0113	БП00070010	800		27,0
Уплата налогов, сборов и иных платежей	0100	0113	БП00070010	850		27,0
Областные средства	*0100*	*0113*	*БП00070010*	*850*	*1*	*27,0*
Оценка недвижимости, признание прав и регулирование отношений по государственной и муниципальной собственности	0100	0113	БП00070090			1 482,0
Закупка товаров, работ и услуг для обеспечения государственных (муниципальных) нужд	0100	0113	БП00070090	200		1 476,0

Иные закупки товаров, работ и услуг для обеспечения государственных (муниципальных) нужд	0100	0113	БП00070090	240		1 476,0
Областные средства	*0100*	*0113*	*БП00070090*	*240*	*1*	*1 476,0*
Иные бюджетные ассигнования	0100	0113	БП00070090	800		6,0
Уплата налогов, сборов и иных платежей	0100	0113	БП00070090	850		6,0
Областные средства	*0100*	*0113*	*БП00070090*	*850*	*1*	*6,0*
Государственный заказ Орловской области на дополнительное профессиональное образование государственных гражданских служащих Орловской области	0100	0113	БП00070100			550,0
Закупка товаров, работ и услуг для обеспечения государственных (муниципальных) нужд	0100	0113	БП00070100	200		550,0
Иные закупки товаров, работ и услуг для обеспечения государственных (муниципальных) нужд	0100	0113	БП00070100	240		550,0
Областные средства	*0100*	*0113*	*БП00070100*	*240*	*1*	*550,0*
Обеспечение деятельности (оказание услуг) государственных учреждений	0100	0113	БП00070110			119 966,1
Предоставление субсидий бюджетным, автономным учреждениям и иным некоммерческим организациям	0100	0113	БП00070110	600		119 966,1
Субсидии бюджетным учреждениям	0100	0113	БП00070110	610		119 966,1
Областные средства	*0100*	*0113*	*БП00070110*	*610*	*1*	*119 966,1*
Создание административных комиссий и определение перечня должностных лиц органов местного самоуправления, уполномоченных составлять протоколы об административных правонарушениях	0100	0113	БП00071580			8 307,9
Межбюджетные трансферты	0100	0113	БП00071580	500		8 307,9
Субвенции	0100	0113	БП00071580	530		8 307,9
Областные средства	*0100*	*0113*	*БП00071580*	*530*	*1*	*8 307,9*
Выполнение государственных полномочий Орловской области по созданию комиссий по делам несовершеннолетних и защите их прав и организации деятельности этих комиссий	0100	0113	БП00071590			12 042,7
Межбюджетные трансферты	0100	0113	БП00071590	500		12 042,7
Субвенции	0100	0113	БП00071590	530		12 042,7
Областные средства	*0100*	*0113*	*БП00071590*	*530*	*1*	*12 042,7*
Выполнение полномочий в сфере трудовых отношений	0100	0113	БП00071610			7 591,7
Межбюджетные трансферты	0100	0113	БП00071610	500		7 591,7
Субвенции	0100	0113	БП00071610	530		7 591,7
Областные средства	*0100*	*0113*	*БП00071610*	*530*	*1*	*7 591,7*
Субсидии казенным предприятиям	0100	0113	БП00072100			5 211,8
Иные бюджетные ассигнования	0100	0113	БП00072100	800		5 211,8
Субсидии юридическим лицам (кроме некоммерческих организаций), индивидуальным предпринимателям, физическим лицам - производителям товаров, работ, услуг	0100	0113	БП00072100	810		5 211,8
Областные средства	*0100*	*0113*	*БП00072100*	*810*	*1*	*5 211,8*
Реализация государственных функций Орловской области в сфере государственного управления	0100	0113	БП00072420			13 083,1
Закупка товаров, работ и услуг для обеспечения государственных (муниципальных) нужд	0100	0113	БП00072420	200		1 450,0
Иные закупки товаров, работ и услуг для обеспечения государственных (муниципальных) нужд	0100	0113	БП00072420	240		1 450,0
Областные средства	*0100*	*0113*	*БП00072420*	*240*	*1*	*1 450,0*
Иные бюджетные ассигнования	0100	0113	БП00072420	800		11 633,1
Исполнение судебных актов	0100	0113	БП00072420	830		11 633,1
Областные средства	*0100*	*0113*	*БП00072420*	*830*	*1*	*11 633,1*
Расходы на формирование, ведение и подготовку резерва управленческих кадров Орловской области	0100	0113	БП00072580			100,0
Закупка товаров, работ и услуг для обеспечения государственных (муниципальных) нужд	0100	0113	БП00072580	200		100,0
Иные закупки товаров, работ и услуг для обеспечения государственных (муниципальных) нужд	0100	0113	БП00072580	240		100,0
Областные средства	*0100*	*0113*	*БП00072580*	*240*	*1*	*100,0*
Закон Орловской области от 26 января 2007 года № 655-ОЗ «О наказах избирателей депутатам Орловского областного Совета народных депутатов»	0100	0113	БП00072650			65 000,0
Иные бюджетные ассигнования	0100	0113	БП00072650	800		65 000,0
Резервные средства	0100	0113	БП00072650	870		65 000,0
Областные средства	*0100*	*0113*	*БП00072650*	*870*	*1*	*65 000,0*
Государственная программа Орловской области «Содействие занятости населения Орловской области»	0100	0113	П700000000			150,0
Подпрограмма 1 «Улучшение условий и охраны труда в Орловской области»	0100	0113	П710000000			150,0
Основное мероприятие «Совершенствование региональной системы управления охраной труда»	0100	0113	П710100000			150,0
Реализация основного мероприятия	0100	0113	П710172040			150,0
Закупка товаров, работ и услуг для обеспечения государственных (муниципальных) нужд	0100	0113	П710172040	200		90,0
Иные закупки товаров, работ и услуг для обеспечения государственных (муниципальных) нужд	0100	0113	П710172040	240		90,0
Областные средства	*0100*	*0113*	*П710172040*	*240*	*1*	*90,0*
Межбюджетные трансферты	0100	0113	П710172040	500		60,0
Иные межбюджетные трансферты	0100	0113	П710172040	540		60,0
Областные средства	*0100*	*0113*	*П710172040*	*540*	*1*	*60,0*
Государственная программа Орловской области «Обеспечение законности и правопорядка на территории Орловской области»	0100	0113	ПП00000000			452,7
Подпрограмма 1 «Профилактика правонарушений и борьба с преступностью»	0100	0113	ПП10000000			202,7
Основное мероприятие «Привлечение к деятельности по охране общественного порядка общественных формирований правоохранительной направленности путем выработки мер законодательного, организационного характера»	0100	0113	ПП10200000			17,7
Реализация основного мероприятия	0100	0113	ПП10271900			17,7
Закупка товаров, работ и услуг для обеспечения государственных (муниципальных) нужд	0100	0113	ПП10271900	200		17,7
Иные закупки товаров, работ и услуг для обеспечения государственных (муниципальных) нужд	0100	0113	ПП10271900	240		17,7
Областные средства	*0100*	*0113*	*ПП10271900*	*240*	*1*	*17,7*
Основное мероприятие «Приобретение технических устройств, способствующих раскрытию преступлений и профилактике правонарушений, в соответствии с потребностями Управления Министерства внутренних дел Российской Федерации по Орловской области»	0100	0113	ПП10300000			95,0
Реализация основного мероприятия	0100	0113	ПП10371900			95,0
Закупка товаров, работ и услуг для обеспечения государственных (муниципальных) нужд	0100	0113	ПП10371900	200		95,0
Иные закупки товаров, работ и услуг для обеспечения государственных (муниципальных) нужд	0100	0113	ПП10371900	240		95,0
Областные средства	*0100*	*0113*	*ПП10371900*	*240*	*1*	*95,0*
Основное мероприятие «Повышение уровня доверия населения к работе правоохранительных органов»	0100	0113	ПП10400000			5,0
Реализация основного мероприятия	0100	0113	ПП10471900			5,0
Закупка товаров, работ и услуг для обеспечения государственных (муниципальных) нужд	0100	0113	ПП10471900	200		5,0
Иные закупки товаров, работ и услуг для обеспечения государственных (муниципальных) нужд	0100	0113	ПП10471900	240		5,0
Областные средства	*0100*	*0113*	*ПП10471900*	*240*	*1*	*5,0*
Основное мероприятие «Организация добровольной сдачи населением области незаконно хранимых оружия, боеприпасов и взрывчатых веществ на возмездной основе в органы внутренних дел»	0100	0113	ПП10500000			80,0
Реализация основного мероприятия	0100	0113	ПП10571900			80,0
Социальное обеспечение и иные выплаты населению	0100	0113	ПП10571900	300		80,0
Иные выплаты населению	0100	0113	ПП10571900	360		80,0
Областные средства	*0100*	*0113*	*ПП10571900*	*360*	*1*	*80,0*
Основное мероприятие «Профилактика правонарушений и преступлений в сфере миграции»	0100	0113	ПП10600000			5,0
Реализация основного мероприятия	0100	0113	ПП10671900			5,0
Закупка товаров, работ и услуг для обеспечения государственных (муниципальных) нужд	0100	0113	ПП10671900	200		5,0
Иные закупки товаров, работ и услуг для обеспечения государственных (муниципальных) нужд	0100	0113	ПП10671900	240		5,0
Областные средства	*0100*	*0113*	*ПП10671900*	*240*	*1*	*5,0*
Подпрограмма 2 «Противодействие терроризму и экстремизму»	0100	0113	ПП20000000			250,0
Основное мероприятие «Повышение эффективности работы антитеррористической комиссии в Орловской области»	0100	0113	ПП20100000			250,0
Реализация основного мероприятия	0100	0113	ПП20172390			250,0
Закупка товаров, работ и услуг для обеспечения государственных (муниципальных) нужд	0100	0113	ПП20172390	200		250,0
Иные закупки товаров, работ и услуг для обеспечения государственных (муниципальных) нужд	0100	0113	ПП20172390	240		250,0
Областные средства	*0100*	*0113*	*ПП20172390*	*240*	*1*	*250,0*
Государственная программа Орловской области «Оказание содействия добровольному переселению в Орловскую область соотечественников, проживающих за рубежом»	0100	0113	ПС00000000			756,0
Подпрограмма 1 «Создание условий для адаптации и интеграции участников Государственной программы переселения соотечественников и членов их семей в принимающее сообщество»	0100	0113	ПС10000000			756,0
Основное мероприятие «Оказание мер социальной поддержки; предоставление государственных и муниципальных услуг; содействие в жилищном обустройстве»	0100	0113	ПС10200000			756,0
Реализация основного мероприятия	0100	0113	ПС10273030			756,0
Социальное обеспечение и иные выплаты населению	0100	0113	ПС10273030	300		756,0
Иные выплаты населению	0100	0113	ПС10273030	360		756,0
Областные средства	*0100*	*0113*	*ПС10273030*	*360*	*1*	*756,0*
Государственная программа Орловской области «Повышение эффективности государственного и муниципального управления в Орловской области, поддержка институтов гражданского общества»	0100	0113	ПФ00000000			10 366,3
Подпрограмма 1 «Развитие государственной гражданской и муниципальной службы в Орловской области»	0100	0113	ПФ10000000			246,3
Основное мероприятие «Обеспечение организации повышения квалификации муниципальных служащих Орловской области»	0100	0113	ПФ11000000			246,3
Реализация основного мероприятия	0100	0113	ПФ11071800			246,3
Закупка товаров, работ и услуг для обеспечения государственных (муниципальных) нужд	0100	0113	ПФ11071800	200		246,3
Иные закупки товаров, работ и услуг для обеспечения государственных (муниципальных) нужд	0100	0113	ПФ11071800	240		246,3
Областные средства	*0100*	*0113*	*ПФ11071800*	*240*	*1*	*246,3*
Подпрограмма 2 «Противодействие коррупции в Орловской области»	0100	0113	ПФ20000000			120,0
Основное мероприятие «Организация дополнительного профессионального образования государственных гражданских служащих Орловской области по антикоррупционной тематике»	0100	0113	ПФ20100000			120,0
Реализация основного мероприятия	0100	0113	ПФ20171640			120,0
Закупка товаров, работ и услуг для обеспечения государственных (муниципальных) нужд	0100	0113	ПФ20171640	200		120,0
Иные закупки товаров, работ и услуг для обеспечения государственных (муниципальных) нужд	0100	0113	ПФ20171640	240		120,0
Областные средства	*0100*	*0113*	*ПФ20171640*	*240*	*1*	*120,0*
Подпрограмма 4 «Государственная поддержка социально ориентированных некоммерческих организаций Орловской области»	0100	0113	ПФ40000000			10 000,0
Основное мероприятие «Государственная поддержка социально ориентированных некоммерческих организаций Орловской области»	0100	0113	ПФ40600000			10 000,0
Реализация основного мероприятия	0100	0113	ПФ40672180			10 000,0
Предоставление субсидий бюджетным, автономным учреждениям и иным некоммерческим организациям	0100	0113	ПФ40672180	600		10 000,0
Субсидии некоммерческим организациям (за исключением государственных (муниципальных) учреждений)	0100	0113	ПФ40672180	630		10 000,0
Областные средства	*0100*	*0113*	*ПФ40672180*	*630*	*1*	*10 000,0*
Государственная программа Орловской области «Развитие культуры и искусства, туризма, архивного дела, сохранение и реконструкция военно-мемориальных объектов в Орловской области»	0100	0113	ПЦ00000000			16 164,9
Подпрограмма 4 «Оказание государственных услуг в сфере культуры, отраслевого образования и архивного дела Орловской области»	0100	0113	ПЦ40000000			14 364,9

Основное мероприятие «Предоставление информационных услуг юридическим и физическим лицам»	0100	0113	ПЦ40100000			14 364,9
Обеспечение деятельности (оказание услуг) государственных учреждений	0100	0113	ПЦ40170110			14 364,9
Предоставление субсидий бюджетным, автономным учреждениям и иным некоммерческим организациям	0100	0113	ПЦ40170110	600		14 364,9
Субсидии бюджетным учреждениям	0100	0113	ПЦ40170110	610		14 364,9
Областные средства	*0100*	*0113*	*ПЦ40170110*	*610*	*1*	*14 364,9*
Подпрограмма 6 «Укрепление единства российской нации и этнокультурное развитие народов России в Орловской области»	0100	0113	ПЦ60000000			1 800,0
Основное мероприятие «Создание и сопровождение системы мониторинга состояния межнациональных отношений и раннего предупреждения межнациональных конфликтов, базирующейся на диверсификации источников информации и предусматривающей возможность оперативного реагирования на конфликтные и предконфликтные ситуации в Орловской области»	0100	0113	ПЦ60100000			1 800,0
Реализация основного мероприятия	0100	0113	ПЦ60172980			1 800,0
Закупка товаров, работ и услуг для обеспечения государственных (муниципальных) нужд	0100	0113	ПЦ60172980	200		1 800,0
Иные закупки товаров, работ и услуг для обеспечения государственных (муниципальных) нужд	0100	0113	ПЦ60172980	240		1 800,0
Областные средства	*0100*	*0113*	*ПЦ60172980*	*240*	*1*	*1 800,0*
НАЦИОНАЛЬНАЯ ОБОРОНА	**0200**					**32 287,5**
Областные средства	**1**					**14 465,3**
Целевые безвозмездные поступления	**2**					**17 822,2**
Мобилизационная и вневойсковая подготовка	0200	0203				17 822,2
Непрограммная часть областного бюджета	0200	0203	БП00000000			17 822,2
Осуществление первичного воинского учета на территориях, где отсутствуют военные комиссариаты	0200	0203	БП00051180			17 822,2
Межбюджетные трансферты	0200	0203	БП00051180	500		17 822,2
Субвенции	0200	0203	БП00051180	530		17 822,2
Целевые безвозмездные поступления	*0200*	*0203*	*БП00051180*	*530*	*2*	*17 822,2*
Мобилизационная подготовка экономики	0200	0204				14 465,3
Государственная программа Орловской области «Развитие системы комплексной безопасности в Орловской области»	0200	0204	ПЖ00000000			14 465,3
Подпрограмма 1 «Снижение рисков и смягчение последствий чрезвычайных ситуаций природного и техногенного характера в Орловской области»	0200	0204	ПЖ10000000			14 465,3
Основное мероприятие «Завершение реконструкции областной автоматизированной системы централизованного оповещения населения»	0200	0204	ПЖ10600000			10 455,9
Реализация основного мероприятия	0200	0204	ПЖ10671650			10 455,9
Закупка товаров, работ и услуг для обеспечения государственных (муниципальных) нужд	0200	0204	ПЖ10671650	200		9 655,9
Иные закупки товаров, работ и услуг для обеспечения государственных (муниципальных) нужд	0200	0204	ПЖ10671650	240		9 655,9
Областные средства	*0200*	*0204*	*ПЖ10671650*	*240*	*1*	*9 655,9*
Иные бюджетные ассигнования	0200	0204	ПЖ10671650	800		800,0
Исполнение судебных актов	0200	0204	ПЖ10671650	830		800,0
Областные средства	*0200*	*0204*	*ПЖ10671650*	*830*	*1*	*800,0*
Основное мероприятие «Выполнение функций в сфере защиты населения и территорий Орловской области от чрезвычайных ситуаций природного и техногенного характера и обеспечения пожарной безопасности»	0200	0204	ПЖ10800000			4 009,4
Реализация мероприятий по обеспечению мобилизационной готовности экономики	0200	0204	ПЖ10870240			4 009,4
Закупка товаров, работ и услуг для обеспечения государственных (муниципальных) нужд	0200	0204	ПЖ10870240	200		4 009,4
Иные закупки товаров, работ и услуг для обеспечения государственных (муниципальных) нужд	0200	0204	ПЖ10870240	240		4 009,4
Областные средства	*0200*	*0204*	*ПЖ10870240*	*240*	*1*	*4 009,4*
НАЦИОНАЛЬНАЯ БЕЗОПАСНОСТЬ И ПРАВООХРАНИТЕЛЬНАЯ ДЕЯТЕЛЬНОСТЬ	**0300**					**218 547,1**
Областные средства	**1**					**160 152,4**
Целевые безвозмездные поступления	**2**					**58 394,7**
Органы юстиции	0300	0304				58 394,7
Непрограммная часть областного бюджета	0300	0304	БП00000000			58 394,7
Осуществление переданных органам государственной власти субъектов Российской Федерации в соответствии с пунктом 1 статьи 4 Федерального закона «Об актах гражданского состояния» полномочий Российской Федерации по государственной регистрации актов гражданского состояния	0300	0304	БП00059300			58 394,7
Расходы на выплаты персоналу в целях обеспечения выполнения функций государственными (муниципальными) органами, казенными учреждениями, органами управления государственными внебюджетными фондами	0300	0304	БП00059300	100		44 034,6
Расходы на выплаты персоналу государственных (муниципальных) органов	0300	0304	БП00059300	120		44 034,6
Целевые безвозмездные поступления	*0300*	*0304*	*БП00059300*	*120*	*2*	*44 034,6*
Закупка товаров, работ и услуг для обеспечения государственных (муниципальных) нужд	0300	0304	БП00059300	200		14 347,8
Иные закупки товаров, работ и услуг для обеспечения государственных (муниципальных) нужд	0300	0304	БП00059300	240		14 347,8
Целевые безвозмездные поступления	*0300*	*0304*	*БП00059300*	*240*	*2*	*14 347,8*
Иные бюджетные ассигнования	0300	0304	БП00059300	800		12,3
Исполнение судебных актов	0300	0304	БП00059300	830		5,0
Целевые безвозмездные поступления	*0300*	*0304*	*БП00059300*	*830*	*2*	*5,0*
Уплата налогов, сборов и иных платежей	0300	0304	БП00059300	850		7,3
Целевые безвозмездные поступления	*0300*	*0304*	*БП00059300*	*850*	*2*	*7,3*
Защита населения и территории от последствий чрезвычайных ситуаций природного и техногенного характера, гражданская оборона	0300	0309				119 662,9
Непрограммная часть областного бюджета	0300	0309	БП00000000			1 100,0
Капитальный ремонт	0300	0309	БП00072320			1 100,0
Закупка товаров, работ и услуг для обеспечения государственных (муниципальных) нужд	0300	0309	БП00072320	200		1 100,0
Иные закупки товаров, работ и услуг для обеспечения государственных (муниципальных) нужд	0300	0309	БП00072320	240		1 100,0
Областные средства	*0300*	*0309*	*БП00072320*	*240*	*1*	*1 100,0*
Государственная программа Орловской области «Развитие системы комплексной безопасности в Орловской области»	0300	0309	ПЖ00000000			118 562,9
Подпрограмма 1 «Снижение рисков и смягчение последствий чрезвычайных ситуаций природного и техногенного характера в Орловской области»	0300	0309	ПЖ10000000			93 379,9
Основное мероприятие «Выполнение функций в сфере защиты населения и территорий Орловской области от чрезвычайных ситуаций природного и техногенного характера и обеспечения пожарной безопасности»	0300	0309	ПЖ10800000			93 379,9
Обеспечение деятельности (оказание услуг) государственных учреждений	0300	0309	ПЖ10870110			93 379,9
Расходы на выплаты персоналу в целях обеспечения выполнения функций государственными (муниципальными) органами, казенными учреждениями, органами управления государственными внебюджетными фондами	0300	0309	ПЖ10870110	100		82 185,6
Расходы на выплаты персоналу казенных учреждений	0300	0309	ПЖ10870110	110		82 185,6
Областные средства	*0300*	*0309*	*ПЖ10870110*	*110*	*1*	*82 185,6*
Закупка товаров, работ и услуг для обеспечения государственных (муниципальных) нужд	0300	0309	ПЖ10870110	200		11 167,1
Иные закупки товаров, работ и услуг для обеспечения государственных (муниципальных) нужд	0300	0309	ПЖ10870110	240		11 167,1
Областные средства	*0300*	*0309*	*ПЖ10870110*	*240*	*1*	*11 167,1*
Иные бюджетные ассигнования	0300	0309	ПЖ10870110	800		27,1
Уплата налогов, сборов и иных платежей	0300	0309	ПЖ10870110	850		27,1
Областные средства	*0300*	*0309*	*ПЖ10870110*	*850*	*1*	*27,1*
Подпрограмма 2 «Совершенствование системы обеспечения вызовов экстренных служб на территории Орловской области»	0300	0309	ПЖ20000000			25 183,1
Основное мероприятие «Создание информационно-телекоммуникационной сети системы «112»	0300	0309	ПЖ20100000			1 442,0
Реализация основного мероприятия	0300	0309	ПЖ20172670			1 442,0
Закупка товаров, работ и услуг для обеспечения государственных (муниципальных) нужд	0300	0309	ПЖ20172670	200		1 442,0
Иные закупки товаров, работ и услуг для обеспечения государственных (муниципальных) нужд	0300	0309	ПЖ20172670	240		1 442,0
Областные средства	*0300*	*0309*	*ПЖ20172670*	*240*	*1*	*1 442,0*
Основное мероприятие «Создание базовой инфраструктуры системы обеспечения вызова экстренных оперативных служб по единому номеру «112» в Орловской области»	0300	0309	ПЖ20200000			23 741,1
Реализация основного мероприятия	0300	0309	ПЖ20272670			23 741,1
Закупка товаров, работ и услуг для обеспечения государственных (муниципальных) нужд	0300	0309	ПЖ20272670	200		23 741,1
Иные закупки товаров, работ и услуг для обеспечения государственных (муниципальных) нужд	0300	0309	ПЖ20272670	240		23 741,1
Областные средства	*0300*	*0309*	*ПЖ20272670*	*240*	*1*	*23 741,1*
Обеспечение пожарной безопасности	0300	0310				40 489,5
Государственная программа Орловской области «Развитие системы комплексной безопасности в Орловской области»	0300	0310	ПЖ00000000			40 489,5
Подпрограмма 1 «Снижение рисков и смягчение последствий чрезвычайных ситуаций природного и техногенного характера в Орловской области»	0300	0310	ПЖ10000000			40 489,5
Основное мероприятие «Выполнение функций в сфере защиты населения и территорий Орловской области от чрезвычайных ситуаций природного и техногенного характера и обеспечения пожарной безопасности»	0300	0310	ПЖ10800000			40 489,5
Обеспечение деятельности (оказание услуг) государственных учреждений	0300	0310	ПЖ10870110			38 794,5
Расходы на выплаты персоналу в целях обеспечения выполнения функций государственными (муниципальными) органами, казенными учреждениями, органами управления государственными внебюджетными фондами	0300	0310	ПЖ10870110	100		33 119,4
Расходы на выплаты персоналу казенных учреждений	0300	0310	ПЖ10870110	110		33 119,4
Областные средства	*0300*	*0310*	*ПЖ10870110*	*110*	*1*	*33 119,4*
Закупка товаров, работ и услуг для обеспечения государственных (муниципальных) нужд	0300	0310	ПЖ10870110	200		5 656,9
Иные закупки товаров, работ и услуг для обеспечения государственных (муниципальных) нужд	0300	0310	ПЖ10870110	240		5 656,9
Областные средства	*0300*	*0310*	*ПЖ10870110*	*240*	*1*	*5 656,9*
Иные бюджетные ассигнования	0300	0310	ПЖ10870110	800		18,1
Уплата налогов, сборов и иных платежей	0300	0310	ПЖ10870110	850		18,1
Областные средства	*0300*	*0310*	*ПЖ10870110*	*850*	*1*	*18,1*
Компенсация расходов, понесенных подразделениями добровольных пожарных команд или дружин	0300	0310	ПЖ10870250			1 695,1
Предоставление субсидий бюджетным, автономным учреждениям и иным некоммерческим организациям	0300	0310	ПЖ10870250	600		1 695,1
Субсидии некоммерческим организациям (за исключением государственных (муниципальных) учреждений)	0300	0310	ПЖ10870250	630		1 695,1
Областные средства	*0300*	*0310*	*ПЖ10870250*	*630*	*1*	*1 695,1*
НАЦИОНАЛЬНАЯ ЭКОНОМИКА	**0400**					**7 257 260,5**
Областные средства	**1**					**4 000 809,6**
Целевые безвозмездные поступления	**2**					**3 256 450,9**
Общеэкономические вопросы	0400	0401				74 539,3
Непрограммная часть областного бюджета	0400	0401	БП00000000			61 464,3
Обеспечение деятельности (оказание услуг) государственных учреждений	0400	0401	БП00070110			61 464,3
Расходы на выплаты персоналу в целях обеспечения выполнения функций государственными (муниципальными) органами, казенными учреждениями, органами управления государственными внебюджетными фондами	0400	0401	БП00070110	100		55 596,8
Расходы на выплаты персоналу казенных учреждений	0400	0401	БП00070110	110		55 596,8
Областные средства	*0400*	*0401*	*БП00070110*	*110*	*1*	*55 596,8*
Закупка товаров, работ и услуг для обеспечения государственных (муниципальных) нужд	0400	0401	БП00070110	200		5 627,5
Иные закупки товаров, работ и услуг для обеспечения государственных (муниципальных) нужд	0400	0401	БП00070110	240		5 627,5
Областные средства	*0400*	*0401*	*БП00070110*	*240*	*1*	*5 627,5*
Иные бюджетные ассигнования	0400	0401	БП00070110	800		240,0
Уплата налогов, сборов и иных платежей	0400	0401	БП00070110	850		240,0
Областные средства	*0400*	*0401*	*БП00070110*	*850*	*1*	*240,0*
Государственная программа Орловской области «Социальная поддержка граждан в Орловской области»	0400	0401	П300000000			475,0
Подпрограмма 8 «Социальная поддержка инвалидов (доступная среда)»	0400	0401	П380000000			475,0

Основное мероприятие «Повышение уровня доступности и услуг в приоритетных сферах жизнедеятельности инвалидов и других маломобильных групп населения в Орловской области»	0400	0401	П380200000			475,0
Софинансирование из областного бюджета на обеспечение доступности приоритетных объектов и услуг в приоритетных сферах жизнедеятельности инвалидов и других маломобильных групп населения	0400	0401	П3802R0270			475,0
Закупка товаров, работ и услуг для обеспечения государственных (муниципальных) нужд	0400	0401	П3802R0270	200		475,0
Иные закупки товаров, работ и услуг для обеспечения государственных (муниципальных) нужд	0400	0401	П3802R0270	240		475,0
Областные средства	*0400*	*0401*	*П3802R0270*	*240*	*1*	*475,0*
Государственная программа Орловской области «Содействие занятости населения Орловской области»	0400	0401	П700000000			12 600,0
Подпрограмма 3 «Содействие занятости населения Орловской области»	0400	0401	П730000000			12 600,0
Основное мероприятие «Реализация мероприятий активной политики занятости населения и дополнительных мероприятий в сфере занятости населения»	0400	0401	П730100000			12 600,0
Обеспечение деятельности (оказание услуг) государственных учреждений	0400	0401	П730170110			12 600,0
Закупка товаров, работ и услуг для обеспечения государственных (муниципальных) нужд	0400	0401	П730170110	200		527,4
Иные закупки товаров, работ и услуг для обеспечения государственных (муниципальных) нужд	0400	0401	П730170110	240		527,4
Областные средства	*0400*	*0401*	*П730170110*	*240*	*1*	*527,4*
Социальное обеспечение и иные выплаты населению	0400	0401	П730170110	300		11 137,8
Социальные выплаты гражданам, кроме публичных нормативных социальных выплат	0400	0401	П730170110	320		6 446,0
Областные средства	*0400*	*0401*	*П730170110*	*320*	*1*	*6 446,0*
Иные выплаты населению	0400	0401	П730170110	360		4 691,8
Областные средства	*0400*	*0401*	*П730170110*	*360*	*1*	*4 691,8*
Межбюджетные трансферты	0400	0401	П730170110	500		145,4
Субсидии	0400	0401	П730170110	520		145,4
Областные средства	*0400*	*0401*	*П730170110*	*520*	*1*	*145,4*
Иные бюджетные ассигнования	0400	0401	П730170110	800		789,4
Субсидии юридическим лицам (кроме некоммерческих организаций), индивидуальным предпринимателям, физическим лицам - производителям товаров, работ, услуг	0400	0401	П730170110	810		789,4
Областные средства	*0400*	*0401*	*П730170110*	*810*	*1*	*789,4*
Сельское хозяйство и рыболовство	0400	0405				2 845 168,0
Непрограммная часть областного бюджета	0400	0405	БП00000000			38 125,2
Центральный аппарат	0400	0405	БП00070010			38 125,2
Расходы на выплаты персоналу в целях обеспечения выполнения функций государственными (муниципальными) органами, казенными учреждениями, органами управления государственными внебюджетными фондами	0400	0405	БП00070010	100		34 574,9
Расходы на выплаты персоналу государственных (муниципальных) органов	0400	0405	БП00070010	120		34 574,9
Областные средства	*0400*	*0405*	*БП00070010*	*120*	*1*	*34 574,9*
Закупка товаров, работ и услуг для обеспечения государственных (муниципальных) нужд	0400	0405	БП00070010	200		3 073,7
Иные закупки товаров, работ и услуг для обеспечения государственных (муниципальных) нужд	0400	0405	БП00070010	240		3 073,7
Областные средства	*0400*	*0405*	*БП00070010*	*240*	*1*	*3 073,7*
Иные бюджетные ассигнования	0400	0405	БП00070010	800		476,6
Исполнение судебных актов	0400	0405	БП00070010	830		475,0
Областные средства	*0400*	*0405*	*БП00070010*	*830*	*1*	*475,0*
Уплата налогов, сборов и иных платежей	0400	0405	БП00070010	850		1,6
Областные средства	*0400*	*0405*	*БП00070010*	*850*	*1*	*1,6*
Государственная программа Орловской области «Устойчивое развитие сельских территорий Орловской области»	0400	0405	Г100000000			1 800,0
Подпрограмма 3 «Грантовая поддержка местных инициатив граждан, проживающих в сельской местности»	0400	0405	Г130000000			1 800,0
Основное мероприятие «Грантовая поддержка местных инициатив граждан, проживающих в сельской местности»	0400	0405	Г130100000			1 800,0
Реализация мероприятий федеральной целевой программы «Устойчивое развитие сельских территорий»	0400	0405	Г130150180			600,0
Межбюджетные трансферты	0400	0405	Г130150180	500		600,0
Субсидии	0400	0405	Г130150180	520		600,0
Целевые безвозмездные поступления	*0400*	*0405*	*Г130150180*	*520*	*2*	*600,0*
Софинансирование из областного бюджета мероприятий федеральной целевой программы «Устойчивое развитие сельских территорий»	0400	0405	Г1301R0180			1 200,0
Межбюджетные трансферты	0400	0405	Г1301R0180	500		1 200,0
Субсидии	0400	0405	Г1301R0180	520		1 200,0
Областные средства	*0400*	*0405*	*Г1301R0180*	*520*	*1*	*1 200,0*
Государственная программа Орловской области «Развитие приоритетных подотраслей агропромышленного комплекса Орловской области»	0400	0405	ПД00000000			28 954,1
Подпрограмма 2 «Развитие мелиорации земель сельскохозяйственного назначения Орловской области»	0400	0405	ПД20000000			4 000,0
Основное мероприятие «Развитие мелиоративных систем и отдельно расположенных гидротехнических сооружений сельскохозяйственных товаропроизводителей»	0400	0405	ПД20100000			2 500,0
Софинансирование возмещения затрат на строительство, реконструкцию и технологическое перевооружение мелиоративных систем	0400	0405	ПД20173120			2 500,0
Иные бюджетные ассигнования	0400	0405	ПД20173120	800		2 500,0
Субсидии юридическим лицам (кроме некоммерческих организаций), индивидуальным предпринимателям, физическим лицам - производителям товаров, работ, услуг	0400	0405	ПД20173120	810		2 500,0
Областные средства	*0400*	*0405*	*ПД20173120*	*810*	*1*	*2 500,0*
Основное мероприятие «Предотвращение выбытия из сельскохозяйственного оборота земель сельскохозяйственного назначения»	0400	0405	ПД20200000			1 500,0
Софинансирование возмещения затрат на проведение культуртехнических работ на землях сельскохозяйственного назначения	0400	0405	ПД20273150			1 500,0
Иные бюджетные ассигнования	0400	0405	ПД20273150	800		1 500,0
Субсидии юридическим лицам (кроме некоммерческих организаций), индивидуальным предпринимателям, физическим лицам - производителям товаров, работ, услуг	0400	0405	ПД20273150	810		1 500,0
Областные средства	*0400*	*0405*	*ПД20273150*	*810*	*1*	*1 500,0*
Подпрограмма 3 «Развитие молочного скотоводства Орловской области»	0400	0405	ПД30000000			24 954,1
Основное мероприятие «Перевод отрасли молочного скотоводства на современные технологии»	0400	0405	ПД30100000			19 379,1
Реализация основного мероприятия	0400	0405	ПД30170300			19 379,1
Иные бюджетные ассигнования	0400	0405	ПД30170300	800		19 379,1
Субсидии юридическим лицам (кроме некоммерческих организаций), индивидуальным предпринимателям, физическим лицам - производителям товаров, работ, услуг	0400	0405	ПД30170300	810		19 379,1
Областные средства	*0400*	*0405*	*ПД30170300*	*810*	*1*	*19 379,1*
Основное мероприятие «Совершенствование системы воспроизводства стада»	0400	0405	ПД30200000			2 950,0
Реализация основного мероприятия	0400	0405	ПД30270300			2 950,0
Иные бюджетные ассигнования	0400	0405	ПД30270300	800		2 950,0
Субсидии юридическим лицам (кроме некоммерческих организаций), индивидуальным предпринимателям, физическим лицам - производителям товаров, работ, услуг	0400	0405	ПД30270300	810		2 950,0
Областные средства	*0400*	*0405*	*ПД30270300*	*810*	*1*	*2 950,0*
Основное мероприятие «Повышение уровня квалификации специалистов отрасли молочного скотоводства, продвижение молока и молочной продукции на рынок, НИОКР»	0400	0405	ПД30300000			2 625,0
Реализация основного мероприятия	0400	0405	ПД30370300			2 625,0
Закупка товаров, работ и услуг для обеспечения государственных (муниципальных) нужд	0400	0405	ПД30370300	200		2 000,0
Иные закупки товаров, работ и услуг для обеспечения государственных (муниципальных) нужд	0400	0405	ПД30370300	240		2 000,0
Областные средства	*0400*	*0405*	*ПД30370300*	*240*	*1*	*2 000,0*
Иные бюджетные ассигнования	0400	0405	ПД30370300	800		625,0
Субсидии юридическим лицам (кроме некоммерческих организаций), индивидуальным предпринимателям, физическим лицам - производителям товаров, работ, услуг	0400	0405	ПД30370300	810		625,0
Областные средства	*0400*	*0405*	*ПД30370300*	*810*	*1*	*625,0*
Государственная программа Орловской области «Развитие сельского хозяйства и регулирование рынков сельскохозяйственной продукции, сырья и продовольствия в Орловской области»	0400	0405	ПИ00000000			2 685 182,9
Подпрограмма 1 «Развитие подотрасли растениеводства, переработки и реализации продукции растениеводства»	0400	0405	ПИ10000000			1 067 800,1
Основное мероприятие «Развитие садоводства, поддержка закладки и ухода за многолетними насаждениями»	0400	0405	ПИ10100000			2 831,0
Возмещение части затрат на раскорчевку выбывших из эксплуатации старых садов и рекультивацию раскорчеванных площадей	0400	0405	ПИ10150330			1 148,8
Иные бюджетные ассигнования	0400	0405	ПИ10150330	800		1 148,8
Субсидии юридическим лицам (кроме некоммерческих организаций), индивидуальным предпринимателям, физическим лицам - производителям товаров, работ, услуг	0400	0405	ПИ10150330	810		1 148,8
Целевые безвозмездные поступления	*0400*	*0405*	*ПИ10150330*	*810*	*2*	*1 148,8*
Возмещение части затрат на закладку и уход за многолетними плодовыми и ягодными насаждениями	0400	0405	ПИ10150340			1 543,6
Иные бюджетные ассигнования	0400	0405	ПИ10150340	800		1 543,6
Субсидии юридическим лицам (кроме некоммерческих организаций), индивидуальным предпринимателям, физическим лицам - производителям товаров, работ, услуг	0400	0405	ПИ10150340	810		1 543,6
Целевые безвозмездные поступления	*0400*	*0405*	*ПИ10150340*	*810*	*2*	*1 543,6*
Софинансирование из областного бюджета на возмещение части затрат на раскорчевку выбывших из эксплуатации старых садов и рекультивацию раскорчеванных площадей	0400	0405	ПИ101R0330			57,4
Иные бюджетные ассигнования	0400	0405	ПИ101R0330	800		57,4
Субсидии юридическим лицам (кроме некоммерческих организаций), индивидуальным предпринимателям, физическим лицам - производителям товаров, работ, услуг	0400	0405	ПИ101R0330	810		57,4
Областные средства	*0400*	*0405*	*ПИ101R0330*	*810*	*1*	*57,4*
Софинансирование из областного бюджета на возмещение части затрат на закладку и уход за многолетними плодовыми и ягодными насаждениями	0400	0405	ПИ101R0340			81,2
Иные бюджетные ассигнования	0400	0405	ПИ101R0340	800		81,2
Субсидии юридическим лицам (кроме некоммерческих организаций), индивидуальным предпринимателям, физическим лицам - производителям товаров, работ, услуг	0400	0405	ПИ101R0340	810		81,2
Областные средства	*0400*	*0405*	*ПИ101R0340*	*810*	*1*	*81,2*
Основное мероприятие «Государственная поддержка кредитования подотрасли растениеводства, переработки ее продукции, развития инфраструктуры и логистического обеспечения рынков продукции растениеводства»	0400	0405	ПИ10200000			546 797,4
Возмещение части процентной ставки по краткосрочным кредитам (займам) на развитие растениеводства, переработки и реализации продукции растениеводства	0400	0405	ПИ10250380			244 710,1
Иные бюджетные ассигнования	0400	0405	ПИ10250380	800		244 710,1
Субсидии юридическим лицам (кроме некоммерческих организаций), индивидуальным предпринимателям, физическим лицам - производителям товаров, работ, услуг	0400	0405	ПИ10250380	810		244 710,1
Целевые безвозмездные поступления	*0400*	*0405*	*ПИ10250380*	*810*	*2*	*244 710,1*
Возмещение части процентной ставки по инвестиционным кредитам (займам) на развитие растениеводства, переработки и развития инфраструктуры и логистического обеспечения рынков продукции растениеводства	0400	0405	ПИ10250390			229 259,9
Иные бюджетные ассигнования	0400	0405	ПИ10250390	800		229 259,9
Субсидии юридическим лицам (кроме некоммерческих организаций), индивидуальным предпринимателям, физическим лицам - производителям товаров, работ, услуг	0400	0405	ПИ10250390	810		229 259,9
Целевые безвозмездные поступления	*0400*	*0405*	*ПИ10250390*	*810*	*2*	*229 259,9*

Софинансирование из областного бюджета на возмещение части процентной ставки по краткосрочным кредитам (займам) на развитие растениеводства, переработки и реализации продукции растениеводства	0400	0405	ПИ102R0380			46 668,7
Иные бюджетные ассигнования	0400	0405	ПИ102R0380	800		46 668,7
Субсидии юридическим лицам (кроме некоммерческих организаций), индивидуальным предпринимателям, физическим лицам - производителям товаров, работ, услуг	0400	0405	ПИ102R0380	810		46 668,7
Областные средства	*0400*	*0405*	*ПИ102R0380*	*810*	*1*	*46 668,7*
Софинансирование из областного бюджета на возмещение части процентной ставки по инвестиционным кредитам (займам) на развитие растениеводства, переработки и развития инфраструктуры и логистического обеспечения рынков продукции растениеводства	0400	0405	ПИ102R0390			26 158,7
Иные бюджетные ассигнования	0400	0405	ПИ102R0390	800		26 158,7
Субсидии юридическим лицам (кроме некоммерческих организаций), индивидуальным предпринимателям, физическим лицам - производителям товаров, работ, услуг	0400	0405	ПИ102R0390	810		26 158,7
Областные средства	*0400*	*0405*	*ПИ102R0390*	*810*	*1*	*26 158,7*
Основное мероприятие «Управление рисками в подотраслях растениеводства»	0400	0405	ПИ10300000			97 166,5
Возмещение части затрат сельскохозяйственных товаропроизводителей на уплату страховой премии, начисленной по договору сельскохозяйственного страхования в области растениеводства	0400	0405	ПИ10350400			92 308,2
Иные бюджетные ассигнования	0400	0405	ПИ10350400	800		92 308,2
Субсидии юридическим лицам (кроме некоммерческих организаций), индивидуальным предпринимателям, физическим лицам - производителям товаров, работ, услуг	0400	0405	ПИ10350400	810		92 308,2
Целевые безвозмездные поступления	*0400*	*0405*	*ПИ10350400*	*810*	*2*	*92 308,2*
Софинансирование из областного бюджета на возмещение части затрат сельскохозяйственных товаропроизводителей на уплату страховой премии, начисленной по договору сельскохозяйственного страхования в области растениеводства	0400	0405	ПИ103R0400			4 858,3
Иные бюджетные ассигнования	0400	0405	ПИ103R0400	800		4 858,3
Субсидии юридическим лицам (кроме некоммерческих организаций), индивидуальным предпринимателям, физическим лицам - производителям товаров, работ, услуг	0400	0405	ПИ103R0400	810		4 858,3
Областные средства	*0400*	*0405*	*ПИ103R0400*	*810*	*1*	*4 858,3*
Основное мероприятие «Оказание несвязанной поддержки сельскохозяйственным товаропроизводителям в области растениеводства»	0400	0405	ПИ10500000			421 005,2
Оказание несвязанной поддержки сельскохозяйственным производителям в области растениеводства	0400	0405	ПИ10550410			399 954,9
Иные бюджетные ассигнования	0400	0405	ПИ10550410	800		399 954,9
Субсидии юридическим лицам (кроме некоммерческих организаций), индивидуальным предпринимателям, физическим лицам - производителям товаров, работ, услуг	0400	0405	ПИ10550410	810		399 954,9
Целевые безвозмездные поступления	*0400*	*0405*	*ПИ10550410*	*810*	*2*	*399 954,9*
Софинансирование из областного бюджета на оказание несвязанной поддержки сельскохозяйственным производителям в области растениеводства	0400	0405	ПИ105R0410			21 050,3
Иные бюджетные ассигнования	0400	0405	ПИ105R0410	800		21 050,3
Субсидии юридическим лицам (кроме некоммерческих организаций), индивидуальным предпринимателям, физическим лицам - производителям товаров, работ, услуг	0400	0405	ПИ105R0410	810		21 050,3
Областные средства	*0400*	*0405*	*ПИ105R0410*	*810*	*1*	*21 050,3*
Подпрограмма 2 «Развитие подотрасли животноводства, переработки и реализации продукции животноводства»	0400	0405	ПИ20000000			1 087 624,7
Основное мероприятие «Государственная поддержка кредитования подотрасли животноводства, переработки ее продукции, развития инфраструктуры и логистического обеспечения рынков продукции животноводства»	0400	0405	ПИ20100000			1 082 560,1
Возмещение части процентной ставки по краткосрочным кредитам (займам) на развитие животноводства, переработки и реализации продукции животноводства	0400	0405	ПИ20150470			187 114,2
Иные бюджетные ассигнования	0400	0405	ПИ20150470	800		187 114,2
Субсидии юридическим лицам (кроме некоммерческих организаций), индивидуальным предпринимателям, физическим лицам - производителям товаров, работ, услуг	0400	0405	ПИ20150470	810		187 114,2
Целевые безвозмездные поступления	*0400*	*0405*	*ПИ20150470*	*810*	*2*	*187 114,2*
Возмещение части процентной ставки по инвестиционным кредитам (займам) на развитие животноводства, переработки и развития инфраструктуры и логистического обеспечения рынков продукции животноводства	0400	0405	ПИ20150480			820 905,6
Иные бюджетные ассигнования	0400	0405	ПИ20150480	800		820 905,6
Субсидии юридическим лицам (кроме некоммерческих организаций), индивидуальным предпринимателям, физическим лицам - производителям товаров, работ, услуг	0400	0405	ПИ20150480	810		820 905,6
Целевые безвозмездные поступления	*0400*	*0405*	*ПИ20150480*	*810*	*2*	*820 905,6*
Софинансирование из областного бюджета на возмещение части процентной ставки по краткосрочным кредитам (займам) на развитие животноводства, переработки и реализации продукции животноводства	0400	0405	ПИ201R0470			35 762,2
Иные бюджетные ассигнования	0400	0405	ПИ201R0470	800		35 762,2
Субсидии юридическим лицам (кроме некоммерческих организаций), индивидуальным предпринимателям, физическим лицам - производителям товаров, работ, услуг	0400	0405	ПИ201R0470	810		35 762,2
Областные средства	*0400*	*0405*	*ПИ201R0470*	*810*	*1*	*35 762,2*
Софинансирование из областного бюджета на возмещение части процентной ставки по инвестиционным кредитам (займам) на развитие животноводства, переработки и развития инфраструктуры и логистического обеспечения рынков продукции животноводства	0400	0405	ПИ201R0480			38 778,1
Иные бюджетные ассигнования	0400	0405	ПИ201R0480	800		38 778,1
Субсидии юридическим лицам (кроме некоммерческих организаций), индивидуальным предпринимателям, физическим лицам - производителям товаров, работ, услуг	0400	0405	ПИ201R0480	810		38 778,1
Областные средства	*0400*	*0405*	*ПИ201R0480*	*810*	*1*	*38 778,1*
Основное мероприятие «Управление рисками в подотрасли животноводства»	0400	0405	ПИ20200000			5 064,6
Возмещение части затрат сельскохозяйственных товаропроизводителей на уплату страховой премии, начисленной по договору сельскохозяйственного страхования в области животноводства	0400	0405	ПИ20250490			4 811,4
Иные бюджетные ассигнования	0400	0405	ПИ20250490	800		4 811,4
Субсидии юридическим лицам (кроме некоммерческих организаций), индивидуальным предпринимателям, физическим лицам - производителям товаров, работ, услуг	0400	0405	ПИ20250490	810		4 811,4
Целевые безвозмездные поступления	*0400*	*0405*	*ПИ20250490*	*810*	*2*	*4 811,4*
Софинансирование из областного бюджета на возмещение части затрат сельскохозяйственных товаропроизводителей на уплату страховой премии, начисленной по договору сельскохозяйственного страхования в области животноводства	0400	0405	ПИ202R0490			253,2
Иные бюджетные ассигнования	0400	0405	ПИ202R0490	800		253,2
Субсидии юридическим лицам (кроме некоммерческих организаций), индивидуальным предпринимателям, физическим лицам - производителям товаров, работ, услуг	0400	0405	ПИ202R0490	810		253,2
Областные средства	*0400*	*0405*	*ПИ202R0490*	*810*	*1*	*253,2*
Подпрограмма 3 «Развитие мясного скотоводства»	0400	0405	ПИ30000000			826,3
Основное мероприятие «Предоставление субсидий на содержание товарного маточного поголовья крупного рогатого скота мясных пород и их помесей»	0400	0405	ПИ30100000			826,3
Софинансирование из областного бюджета на содержание товарного маточного поголовья крупного рогатого скота мясных пород и их помесей	0400	0405	ПИ301R4530			826,3
Иные бюджетные ассигнования	0400	0405	ПИ301R4530	800		826,3
Субсидии юридическим лицам (кроме некоммерческих организаций), индивидуальным предпринимателям, физическим лицам - производителям товаров, работ, услуг	0400	0405	ПИ301R4530	810		826,3
Областные средства	*0400*	*0405*	*ПИ301R4530*	*810*	*1*	*826,3*
Подпрограмма 4 «Поддержка малых форм хозяйствования»	0400	0405	ПИ40000000			70 075,6
Основное мероприятие «Поддержка начинающих фермеров (гранты на создание и развитие крестьянских (фермерских) хозяйств, единовременная помощь на бытовое обустройство начинающих фермеров)»	0400	0405	ПИ40100000			24 457,9
Поддержка начинающих фермеров	0400	0405	ПИ40150530			23 235,0
Иные бюджетные ассигнования	0400	0405	ПИ40150530	800		23 235,0
Субсидии юридическим лицам (кроме некоммерческих организаций), индивидуальным предпринимателям, физическим лицам - производителям товаров, работ, услуг	0400	0405	ПИ40150530	810		23 235,0
Целевые безвозмездные поступления	*0400*	*0405*	*ПИ40150530*	*810*	*2*	*23 235,0*
Софинансирование из областного бюджета на поддержку начинающих фермеров	0400	0405	ПИ401R0530			1 222,9
Иные бюджетные ассигнования	0400	0405	ПИ401R0530	800		1 222,9
Субсидии юридическим лицам (кроме некоммерческих организаций), индивидуальным предпринимателям, физическим лицам - производителям товаров, работ, услуг	0400	0405	ПИ401R0530	810		1 222,9
Областные средства	*0400*	*0405*	*ПИ401R0530*	*810*	*1*	*1 222,9*
Основное мероприятие «Развитие семейных животноводческих ферм на базе крестьянских (фермерских) хозяйств (гранты на развитие семейных животноводческих ферм)»	0400	0405	ПИ40200000			12 274,7
Субсидии на развитие семейных животноводческих ферм	0400	0405	ПИ40250540			11 661,0
Иные бюджетные ассигнования	0400	0405	ПИ40250540	800		11 661,0
Субсидии юридическим лицам (кроме некоммерческих организаций), индивидуальным предпринимателям, физическим лицам - производителям товаров, работ, услуг	0400	0405	ПИ40250540	810		11 661,0
Целевые безвозмездные поступления	*0400*	*0405*	*ПИ40250540*	*810*	*2*	*11 661,0*
Софинансирование из областного бюджета на развитие семейных животноводческих ферм	0400	0405	ПИ402R0540			613,7
Иные бюджетные ассигнования	0400	0405	ПИ402R0540	800		613,7
Субсидии юридическим лицам (кроме некоммерческих организаций), индивидуальным предпринимателям, физическим лицам - производителям товаров, работ, услуг	0400	0405	ПИ402R0540	810		613,7
Областные средства	*0400*	*0405*	*ПИ402R0540*	*810*	*1*	*613,7*
Основное мероприятие «Государственная поддержка кредитования малых форм хозяйствования»	0400	0405	ПИ40300000			23 343,0
Возмещение части процентной ставки по долгосрочным, среднесрочным и краткосрочным кредитам, взятым малыми формами хозяйствования	0400	0405	ПИ40350550			18 109,0
Иные бюджетные ассигнования	0400	0405	ПИ40350550	800		18 109,0
Субсидии юридическим лицам (кроме некоммерческих организаций), индивидуальным предпринимателям, физическим лицам - производителям товаров, работ, услуг	0400	0405	ПИ40350550	810		18 109,0
Целевые безвозмездные поступления	*0400*	*0405*	*ПИ40350550*	*810*	*2*	*18 109,0*
Софинансирование из областного бюджета на возмещения части процентной ставки по долгосрочным, среднесрочным и краткосрочным кредитам, взятым малыми формами хозяйствования	0400	0405	ПИ403R0550			5 234,0
Иные бюджетные ассигнования	0400	0405	ПИ403R0550	800		5 234,0
Субсидии юридическим лицам (кроме некоммерческих организаций), индивидуальным предпринимателям, физическим лицам - производителям товаров, работ, услуг	0400	0405	ПИ403R0550	810		5 234,0
Областные средства	*0400*	*0405*	*ПИ403R0550*	*810*	*1*	*5 234,0*
Основное мероприятие «Грантовая поддержка сельскохозяйственных потребительских кооперативов для развития материально-технической базы»	0400	0405	ПИ40400000			10 000,0
Грантовая поддержка сельскохозяйственных потребительских кооперативов для развития материально-технической базы	0400	0405	ПИ40454380			9 500,0
Иные бюджетные ассигнования	0400	0405	ПИ40454380	800		9 500,0

Субсидии юридическим лицам (кроме некоммерческих организаций), индивидуальным предпринимателям, физическим лицам - производителям товаров, работ, услуг	0400	0405	ПИ40454380	810		9 500,0
Целевые безвозмездные поступления	*0400*	*0405*	*ПИ40454380*	*810*	*2*	*9 500,0*
Софинансирование из областного бюджета на грантовую поддержку сельскохозяйственных потребительских кооперативов для развития материально-технической базы	0400	0405	ПИ404R4380			500,0
Иные бюджетные ассигнования	0400	0405	ПИ404R4380	800		500,0
Субсидии юридическим лицам (кроме некоммерческих организаций), индивидуальным предпринимателям, физическим лицам - производителям товаров, работ, услуг	0400	0405	ПИ404R4380	810		500,0
Областные средства	*0400*	*0405*	*ПИ404R4380*	*810*	*1*	*500,0*
Подпрограмма 6 «Развитие овощеводства открытого и защищенного грунта и семенного картофелеводства»	0400	0405	ПИ60000000			8 384,0
Основное мероприятие «Развитие производства семенного картофеля и овощей открытого грунта»	0400	0405	ПИ60100000			3 120,8
Оказание несвязанной поддержки сельскохозяйственным товаропроизводителям в области развития производства семенного картофеля и овощей открытого грунта	0400	0405	ПИ60154390			3 112,5
Иные бюджетные ассигнования	0400	0405	ПИ60154390	800		3 112,5
Субсидии юридическим лицам (кроме некоммерческих организаций), индивидуальным предпринимателям, физическим лицам - производителям товаров, работ, услуг	0400	0405	ПИ60154390	810		3 112,5
Целевые безвозмездные поступления	*0400*	*0405*	*ПИ60154390*	*810*	*2*	*3 112,5*
Софинансирование из областного бюджета на оказание несвязанной поддержки сельскохозяйственным товаропроизводителям в области развития производства семенного картофеля и овощей открытого грунта	0400	0405	ПИ601R4390			8,3
Иные бюджетные ассигнования	0400	0405	ПИ601R4390	800		8,3
Субсидии юридическим лицам (кроме некоммерческих организаций), индивидуальным предпринимателям, физическим лицам - производителям товаров, работ, услуг	0400	0405	ПИ601R4390	810		8,3
Областные средства	*0400*	*0405*	*ПИ601R4390*	*810*	*1*	*8,3*
Основное мероприятие «Развитие производства овощей защищенного грунта»	0400	0405	ПИ60200000			5 263,2
Софинансирование из областного бюджета на возмещение части прямых понесенных затрат на создание и модернизацию объектов тепличных комплексов	0400	0405	ПИ602R4410			5 263,2
Иные бюджетные ассигнования	0400	0405	ПИ602R4410	800		5 263,2
Субсидии юридическим лицам (кроме некоммерческих организаций), индивидуальным предпринимателям, физическим лицам - производителям товаров, работ, услуг	0400	0405	ПИ602R4410	810		5 263,2
Областные средства	*0400*	*0405*	*ПИ602R4410*	*810*	*1*	*5 263,2*
Подпрограмма 7 «Развитие молочного скотоводства»	0400	0405	ПИ70000000			162 309,4
Основное мероприятие «Развитие молочного скотоводства»	0400	0405	ПИ70100000			134 715,7
Субсидии на 1 килограмм реализованного и (или) отгруженного на собственную переработку молока	0400	0405	ПИ70150430			127 979,9
Иные бюджетные ассигнования	0400	0405	ПИ70150430	800		127 979,9
Субсидии юридическим лицам (кроме некоммерческих организаций), индивидуальным предпринимателям, физическим лицам - производителям товаров, работ, услуг	0400	0405	ПИ70150430	810		127 979,9
Целевые безвозмездные поступления	*0400*	*0405*	*ПИ70150430*	*810*	*2*	*127 979,9*
Софинансирование из областного бюджета на предоставление субсидий на 1 килограмм реализованного и (или) отгруженного на собственную переработку молока	0400	0405	ПИ701R0430			6 735,8
Иные бюджетные ассигнования	0400	0405	ПИ701R0430	800		6 735,8
Субсидии юридическим лицам (кроме некоммерческих организаций), индивидуальным предпринимателям, физическим лицам - производителям товаров, работ, услуг	0400	0405	ПИ701R0430	810		6 735,8
Областные средства	*0400*	*0405*	*ПИ701R0430*	*810*	*1*	*6 735,8*
Основное мероприятие «Государственная поддержка кредитования подотрасли молочного скотоводства»	0400	0405	ПИ70200000			27 593,7
Возмещение части процентной ставки по краткосрочным кредитам (займам) на развитие молочного скотоводства	0400	0405	ПИ70254430			8 360,3
Иные бюджетные ассигнования	0400	0405	ПИ70254430	800		8 360,3
Субсидии юридическим лицам (кроме некоммерческих организаций), индивидуальным предпринимателям, физическим лицам - производителям товаров, работ, услуг	0400	0405	ПИ70254430	810		8 360,3
Целевые безвозмездные поступления	*0400*	*0405*	*ПИ70254430*	*810*	*2*	*8 360,3*
Возмещение части процентной ставки по инвестиционным кредитам (займам) на строительство и реконструкцию объектов для молочного скотоводства	0400	0405	ПИ70254440			14 447,6
Иные бюджетные ассигнования	0400	0405	ПИ70254440	800		14 447,6
Субсидии юридическим лицам (кроме некоммерческих организаций), индивидуальным предпринимателям, физическим лицам - производителям товаров, работ, услуг	0400	0405	ПИ70254440	810		14 447,6
Целевые безвозмездные поступления	*0400*	*0405*	*ПИ70254440*	*810*	*2*	*14 447,6*
Софинансирование из областного бюджета на возмещение части процентной ставки по краткосрочным кредитам (займам) на развитие молочного скотоводства	0400	0405	ПИ702R4430			440,8
Иные бюджетные ассигнования	0400	0405	ПИ702R4430	800		440,8
Субсидии юридическим лицам (кроме некоммерческих организаций), индивидуальным предпринимателям, физическим лицам - производителям товаров, работ, услуг	0400	0405	ПИ702R4430	810		440,8
Областные средства	*0400*	*0405*	*ПИ702R4430*	*810*	*1*	*440,8*
Софинансирование из областного бюджета на возмещение части процентной ставки по инвестиционным кредитам (займам) на строительство и реконструкцию объектов для молочного скотоводства	0400	0405	ПИ702R4440			4 345,0
Иные бюджетные ассигнования	0400	0405	ПИ702R4440	800		4 345,0
Субсидии юридическим лицам (кроме некоммерческих организаций), индивидуальным предпринимателям, физическим лицам - производителям товаров, работ, услуг	0400	0405	ПИ702R4440	810		4 345,0
Областные средства	*0400*	*0405*	*ПИ702R4440*	*810*	*1*	*4 345,0*
Подпрограмма 8 «Поддержка племенного дела, селекции и семеноводства»	0400	0405	ПИ80000000			106 203,3
Основное мероприятие «Развитие элитного семеноводства»	0400	0405	ПИ80100000			34 889,9
Возмещение части затрат на приобретение элитных семян	0400	0405	ПИ80150310			33 257,5
Иные бюджетные ассигнования	0400	0405	ПИ80150310	800		33 257,5
Субсидии юридическим лицам (кроме некоммерческих организаций), индивидуальным предпринимателям, физическим лицам - производителям товаров, работ, услуг	0400	0405	ПИ80150310	810		33 257,5
Целевые безвозмездные поступления	*0400*	*0405*	*ПИ80150310*	*810*	*2*	*33 257,5*
Софинансирование из областного бюджета на возмещение части затрат на приобретение элитных семян	0400	0405	ПИ801R0310			1 632,4
Иные бюджетные ассигнования	0400	0405	ПИ801R0310	800		1 632,4
Субсидии юридическим лицам (кроме некоммерческих организаций), индивидуальным предпринимателям, физическим лицам - производителям товаров, работ, услуг	0400	0405	ПИ801R0310	810		1 632,4
Областные средства	*0400*	*0405*	*ПИ801R0310*	*810*	*1*	*1 632,4*
Основное мероприятие «Поддержка племенного животноводства»	0400	0405	ПИ80200000			36 285,3
Поддержка племенного животноводства	0400	0405	ПИ80250420			34 471,0
Иные бюджетные ассигнования	0400	0405	ПИ80250420	800		34 471,0
Субсидии юридическим лицам (кроме некоммерческих организаций), индивидуальным предпринимателям, физическим лицам - производителям товаров, работ, услуг	0400	0405	ПИ80250420	810		34 471,0
Целевые безвозмездные поступления	*0400*	*0405*	*ПИ80250420*	*810*	*2*	*34 471,0*
Софинансирование из областного бюджета на поддержку племенного животноводства	0400	0405	ПИ802R0420			1 814,3
Иные бюджетные ассигнования	0400	0405	ПИ802R0420	800		1 814,3
Субсидии юридическим лицам (кроме некоммерческих организаций), индивидуальным предпринимателям, физическим лицам - производителям товаров, работ, услуг	0400	0405	ПИ802R0420	810		1 814,3
Областные средства	*0400*	*0405*	*ПИ802R0420*	*810*	*1*	*1 814,3*
Основное мероприятие «Развитие племенной базы молочного скотоводства»	0400	0405	ПИ80300000			32 228,1
Поддержка племенного крупного рогатого скота молочного направления	0400	0405	ПИ80354460			30 141,2
Иные бюджетные ассигнования	0400	0405	ПИ80354460	800		30 141,2
Субсидии юридическим лицам (кроме некоммерческих организаций), индивидуальным предпринимателям, физическим лицам - производителям товаров, работ, услуг	0400	0405	ПИ80354460	810		30 141,2
Целевые безвозмездные поступления	*0400*	*0405*	*ПИ80354460*	*810*	*2*	*30 141,2*
Софинансирование из областного бюджета на поддержку племенного крупного рогатого скота молочного направления	0400	0405	ПИ803R4460			2 086,9
Иные бюджетные ассигнования	0400	0405	ПИ803R4460	800		2 086,9
Субсидии юридическим лицам (кроме некоммерческих организаций), индивидуальным предпринимателям, физическим лицам - производителям товаров, работ, услуг	0400	0405	ПИ803R4460	810		2 086,9
Областные средства	*0400*	*0405*	*ПИ803R4460*	*810*	*1*	*2 086,9*
Основное мероприятие «Государственная поддержка кредитования развития селекционно-генетических и селекционно-семеноводческих центров в подотраслях животноводства и растениеводства»	0400	0405	ПИ80500000			2 800,0
Софинансирование из областного бюджета на возмещение части прямых понесенных затрат на создание и модернизацию объектов селекционно-генетических центров в животноводстве и селекционно-семеноводческих центров в растениеводстве, а также на приобретение техники и оборудования на цели предоставления субсидии	0400	0405	ПИ805R4470			2 800,0
Иные бюджетные ассигнования	0400	0405	ПИ805R4470	800		2 800,0
Субсидии юридическим лицам (кроме некоммерческих организаций), индивидуальным предпринимателям, физическим лицам - производителям товаров, работ, услуг	0400	0405	ПИ805R4470	810		2 800,0
Областные средства	*0400*	*0405*	*ПИ805R4470*	*810*	*1*	*2 800,0*
Подпрограмма 9 «Развитие оптово-распределительных центров и инфраструктуры системы социального питания»	0400	0405	ПИ90000000			159 960,7
Основное мероприятие «Государственная поддержка кредитования развития оптово-распределительных центров, производства и товаропроводящей инфраструктуры системы социального питания»	0400	0405	ПИ90100000			159 960,7
Возмещение части процентной ставки по краткосрочным кредитам (займам) на переработку продукции растениеводства и животноводства	0400	0405	ПИ90154500			123 730,8
Иные бюджетные ассигнования	0400	0405	ПИ90154500	800		123 730,8
Субсидии юридическим лицам (кроме некоммерческих организаций), индивидуальным предпринимателям, физическим лицам - производителям товаров, работ, услуг	0400	0405	ПИ90154500	810		123 730,8
Целевые безвозмездные поступления	*0400*	*0405*	*ПИ90154500*	*810*	*2*	*123 730,8*
Софинансирование из областного бюджета на возмещение части процентной ставки по краткосрочным кредитам (займам) на переработку продукции растениеводства и животноводства	0400	0405	ПИ901R4500			36 229,9
Иные бюджетные ассигнования	0400	0405	ПИ901R4500	800		36 229,9
Субсидии юридическим лицам (кроме некоммерческих организаций), индивидуальным предпринимателям, физическим лицам - производителям товаров, работ, услуг	0400	0405	ПИ901R4500	810		36 229,9
Областные средства	*0400*	*0405*	*ПИ901R4500*	*810*	*1*	*36 229,9*
Подпрограмма 10 «Обеспечение реализации государственной программы Орловской области «Развитие сельского хозяйства и регулирование рынков сельскохозяйственной продукции, сырья и продовольствия в Орловской области»	0400	0405	ПИБ0000000			21 998,9
Основное мероприятие «Обеспечение деятельности бюджетных учреждений, в отношении которых Департамент сельского хозяйства Орловской области исполняет функции и полномочия учредителя»	0400	0405	ПИБ0200000			4 761,5
Обеспечение деятельности (оказание услуг) государственных учреждений	0400	0405	ПИБ0270110			4 761,5
Предоставление субсидий бюджетным, автономным учреждениям и иным некоммерческим организациям	0400	0405	ПИБ0270110	600		4 761,5
Субсидии бюджетным учреждениям	0400	0405	ПИБ0270110	610		4 761,5
Областные средства	*0400*	*0405*	*ПИБ0270110*	*610*	*1*	*4 761,5*
Основное мероприятие «Проведение мероприятий в области сельского хозяйства»	0400	0405	ПИБ0300000			4 836,4

Реализация основного мероприятия	0400	0405	ПИБ0370300			4 836,4
Закупка товаров, работ и услуг для обеспечения государственных (муниципальных) нужд	0400	0405	ПИБ0370300	200		4 836,4
Иные закупки товаров, работ и услуг для обеспечения государственных (муниципальных) нужд	0400	0405	ПИБ0370300	240		4 836,4
Областные средства	*0400*	*0405*	*ПИБ0370300*	*240*	*1*	*4 836,4*
Основное мероприятие «Создание геоаналитического информационного центра Департамента сельского хозяйства Орловской области»	0400	0405	ПИБ0500000			12 401,0
Реализация основного мероприятия	0400	0405	ПИБ0570300			12 401,0
Закупка товаров, работ и услуг для обеспечения государственных (муниципальных) нужд	0400	0405	ПИБ0570300	200		12 401,0
Иные закупки товаров, работ и услуг для обеспечения государственных (муниципальных) нужд	0400	0405	ПИБ0570300	240		12 401,0
Областные средства	*0400*	*0405*	*ПИБ0570300*	*240*	*1*	*12 401,0*
Государственная программа Орловской области «Охрана окружающей среды, рациональное использование природных ресурсов и экологическая безопасность Орловской области»	0400	0405	ПШ00000000			19,2
Подпрограмма 1 «Охрана водных биоресурсов и организация рыболовства»	0400	0405	ПШ10000000			19,2
Основное мероприятие «Осуществление рыбохозяйственных мероприятий»	0400	0405	ПШ10100000			19,2
Осуществление переданных органам государственной власти субъектов Российской Федерации в соответствии с частью первой статьи 6 Федерального закона «О животном мире» полномочий Российской Федерации в области организации, регулирования и охраны водных биологических ресурсов	0400	0405	ПШ10159100			19,2
Закупка товаров, работ и услуг для обеспечения государственных (муниципальных) нужд	0400	0405	ПШ10159100	200		19,2
Иные закупки товаров, работ и услуг для обеспечения государственных (муниципальных) нужд	0400	0405	ПШ10159100	240		19,2
Целевые безвозмездные поступления	*0400*	*0405*	*ПШ10159100*	*240*	*2*	*19,2*
Государственная программа Орловской области «Развитие государственной ветеринарной службы Орловской области»	0400	0405	ПЭ00000000			91 086,5
Подпрограмма 1 «Предотвращение заноса и распространения африканской чумы свиней (АЧС) на территории Орловской области»	0400	0405	ПЭ10000000			1 000,0
Основное мероприятие «Обеспечение эпизоотического благополучия по африканской чуме свиней (АЧС) на территории Орловской области»	0400	0405	ПЭ10100000			1 000,0
Реализация основного мероприятия	0400	0405	ПЭ10170640			1 000,0
Социальное обеспечение и иные выплаты населению	0400	0405	ПЭ10170640	300		100,0
Иные выплаты населению	0400	0405	ПЭ10170640	360		100,0
Областные средства	*0400*	*0405*	*ПЭ10170640*	*360*	*1*	*100,0*
Предоставление субсидий бюджетным, автономным учреждениям и иным некоммерческим организациям	0400	0405	ПЭ10170640	600		900,0
Субсидии бюджетным учреждениям	0400	0405	ПЭ10170640	610		900,0
Областные средства	*0400*	*0405*	*ПЭ10170640*	*610*	*1*	*900,0*
Подпрограмма 2 «Обеспечение эпизоотического и ветеринарно-санитарного благополучия на территории Орловской области»	0400	0405	ПЭ20000000			90 086,5
Основное мероприятие «Обеспечение эпизоотического и ветеринарно-санитарного благополучия на территории Орловской области»	0400	0405	ПЭ20100000			90 086,5
Обеспечение деятельности (оказание услуг) государственных учреждений	0400	0405	ПЭ20170110			86 510,9
Предоставление субсидий бюджетным, автономным учреждениям и иным некоммерческим организациям	0400	0405	ПЭ20170110	600		86 510,9
Субсидии бюджетным учреждениям	0400	0405	ПЭ20170110	610		86 510,9
Областные средства	*0400*	*0405*	*ПЭ20170110*	*610*	*1*	*86 510,9*
Реализация основного мероприятия	0400	0405	ПЭ20170640			3 575,6
Предоставление субсидий бюджетным, автономным учреждениям и иным некоммерческим организациям	0400	0405	ПЭ20170640	600		3 575,6
Субсидии бюджетным учреждениям	0400	0405	ПЭ20170640	610		3 575,6
Областные средства	*0400*	*0405*	*ПЭ20170640*	*610*	*1*	*3 575,6*
Водное хозяйство	0400	0406				37 870,9
Государственная программа Орловской области «Подготовка и проведение празднования -450летия основания города Орла (2016-2012 годы)»	0400	0406	П900000000			27 718,8
Подпрограмма «Мероприятия в области благоустройства, жилищно-коммунального хозяйства и дорожного строительства, связанные с подготовкой и проведением празднования -450летия основания города Орла»	0400	0406	П910000000			27 718,8
Софинансирование капитальных вложений в объекты муниципальной собственности	0400	0406	П910051120			5 566,4
Межбюджетные трансферты	0400	0406	П910051120	500		5 566,4
Субсидии	0400	0406	П910051120	520		5 566,4
Целевые безвозмездные поступления	*0400*	*0406*	*П910051120*	*520*	*2*	*5 566,4*
Софинансирование из областного бюджета на капитальное строительство	0400	0406	П9100R1120			22 152,4
Межбюджетные трансферты	0400	0406	П9100R1120	500		22 152,4
Субсидии	0400	0406	П9100R1120	520		22 152,4
Областные средства	*0400*	*0406*	*П9100R1120*	*520*	*1*	*22 152,4*
Государственная программа Орловской области «Охрана окружающей среды, рациональное использование природных ресурсов и экологическая безопасность Орловской области»	0400	0406	ПШ00000000			10 152,1
Подпрограмма 5 «Осуществление отдельных полномочий Российской Федерации, переданных субъектам Российской Федерации, в области водных отношений»	0400	0406	ПШ50000000			9 410,8
Основное мероприятие «Осуществление мер по охране водных объектов или их частей, находящихся в федеральной собственности и расположенных на территории Орловской области»	0400	0406	ПШ50100000			7 410,8
Осуществление отдельных полномочий в области водных отношений	0400	0406	ПШ50151280			7 410,8
Закупка товаров, работ и услуг для обеспечения государственных (муниципальных) нужд	0400	0406	ПШ50151280	200		7 410,8
Иные закупки товаров, работ и услуг для обеспечения государственных (муниципальных) нужд	0400	0406	ПШ50151280	240		7 410,8
Целевые безвозмездные поступления	*0400*	*0406*	*ПШ50151280*	*240*	*2*	*7 410,8*
Основное мероприятие «Осуществление мер по предотвращению негативного воздействия вод и ликвидации его последствий в отношении водных объектов, находящихся в федеральной собственности и полностью расположенных на территории Орловской области»	0400	0406	ПШ50200000			2 000,0
Осуществление отдельных полномочий в области водных отношений	0400	0406	ПШ50251280			2 000,0
Закупка товаров, работ и услуг для обеспечения государственных (муниципальных) нужд	0400	0406	ПШ50251280	200		2 000,0
Иные закупки товаров, работ и услуг для обеспечения государственных (муниципальных) нужд	0400	0406	ПШ50251280	240		2 000,0
Целевые безвозмездные поступления	*0400*	*0406*	*ПШ50251280*	*240*	*2*	*2 000,0*
Подпрограмма 7 «Обеспечение безопасности гидротехнических сооружений на территории Орловской области»	0400	0406	ПШ70000000			741,3
Основное мероприятие «Реализация проектов по капитальному ремонту гидротехнических сооружений»	0400	0406	ПШ70200000			741,3
Софинансирование из областного бюджета мероприятий федеральной целевой программы «Развитие водохозяйственного комплекса Российской Федерации»	0400	0406	ПШ702R0160			741,3
Межбюджетные трансферты	0400	0406	ПШ702R0160	500		741,3
Субсидии	0400	0406	ПШ702R0160	520		741,3
Областные средства	*0400*	*0406*	*ПШ702R0160*	*520*	*1*	*741,3*
Лесное хозяйство	0400	0407				90 217,5
Государственная программа Орловской области «Развитие лесного хозяйства Орловской области»	0400	0407	ПЧ00000000			90 217,5
Подпрограмма 1 «Повышение эффективности использования, охраны, защиты и воспроизводства лесов Орловской области»	0400	0407	ПЧ10000000			90 217,5
Основное мероприятие «Обеспечение и организация неистощительного использования, эффективной охраны, защиты и воспроизводства лесов»	0400	0407	ПЧ10100000			25 565,4
Осуществление отдельных полномочий в области лесных отношений	0400	0407	ПЧ10151290			23 372,5
Закупка товаров, работ и услуг для обеспечения государственных (муниципальных) нужд	0400	0407	ПЧ10151290	200		4 174,5
Иные закупки товаров, работ и услуг для обеспечения государственных (муниципальных) нужд	0400	0407	ПЧ10151290	240		4 174,5
Целевые безвозмездные поступления	*0400*	*0407*	*ПЧ10151290*	*240*	*2*	*4 174,5*
Предоставление субсидий бюджетным, автономным учреждениям и иным некоммерческим организациям	0400	0407	ПЧ10151290	600		19 198,0
Субсидии автономным учреждениям	0400	0407	ПЧ10151290	620		19 198,0
Целевые безвозмездные поступления	*0400*	*0407*	*ПЧ10151290*	*620*	*2*	*19 198,0*
Приобретение специализированной лесопожарной техники и оборудования	0400	0407	ПЧ10151310			1 451,9
Предоставление субсидий бюджетным, автономным учреждениям и иным некоммерческим организациям	0400	0407	ПЧ10151310	600		1 451,9
Субсидии автономным учреждениям	0400	0407	ПЧ10151310	620		1 451,9
Целевые безвозмездные поступления	*0400*	*0407*	*ПЧ10151310*	*620*	*2*	*1 451,9*
Реализация основного мероприятия	0400	0407	ПЧ10171870			741,0
Предоставление субсидий бюджетным, автономным учреждениям и иным некоммерческим организациям	0400	0407	ПЧ10171870	600		741,0
Субсидии автономным учреждениям	0400	0407	ПЧ10171870	620		741,0
Областные средства	*0400*	*0407*	*ПЧ10171870*	*620*	*1*	*741,0*
Основное мероприятие «Осуществление функций государственного управления»	0400	0407	ПЧ10200000			64 652,1
Осуществление отдельных полномочий в области лесных отношений	0400	0407	ПЧ10251290			63 693,1
Расходы на выплаты персоналу в целях обеспечения выполнения функций государственными (муниципальными) органами, казенными учреждениями, органами управления государственными внебюджетными фондами	0400	0407	ПЧ10251290	100		51 313,1
Расходы на выплаты персоналу казенных учреждений	0400	0407	ПЧ10251290	110		38 618,1
Целевые безвозмездные поступления	*0400*	*0407*	*ПЧ10251290*	*110*	*2*	*38 618,1*
Расходы на выплаты персоналу государственных (муниципальных) органов	0400	0407	ПЧ10251290	120		12 695,0
Целевые безвозмездные поступления	*0400*	*0407*	*ПЧ10251290*	*120*	*2*	*12 695,0*
Закупка товаров, работ и услуг для обеспечения государственных (муниципальных) нужд	0400	0407	ПЧ10251290	200		12 380,0
Иные закупки товаров, работ и услуг для обеспечения государственных (муниципальных) нужд	0400	0407	ПЧ10251290	240		12 380,0
Целевые безвозмездные поступления	*0400*	*0407*	*ПЧ10251290*	*240*	*2*	*12 380,0*
Реализация основного мероприятия	0400	0407	ПЧ10271870			959,0
Закупка товаров, работ и услуг для обеспечения государственных (муниципальных) нужд	0400	0407	ПЧ10271870	200		219,0
Иные закупки товаров, работ и услуг для обеспечения государственных (муниципальных) нужд	0400	0407	ПЧ10271870	240		219,0
Областные средства	*0400*	*0407*	*ПЧ10271870*	*240*	*1*	*219,0*
Иные бюджетные ассигнования	0400	0407	ПЧ10271870	800		740,0
Уплата налогов, сборов и иных платежей	0400	0407	ПЧ10271870	850		740,0
Областные средства	*0400*	*0407*	*ПЧ10271870*	*850*	*1*	*740,0*
Транспорт	0400	0408				78 772,2
Государственная программа Орловской области «Социальная поддержка граждан в Орловской области»	0400	0408	П300000000			2 700,0
Подпрограмма 8 «Социальная поддержка инвалидов (доступная среда)»	0400	0408	П380000000			2 700,0
Основное мероприятие «Повышение уровня доступности и услуг в приоритетных сферах жизнедеятельности инвалидов и других маломобильных групп населения в Орловской области»	0400	0408	П380200000			2 700,0
Софинансирование из областного бюджета на обеспечение доступности приоритетных объектов и услуг в приоритетных сферах жизнедеятельности инвалидов и других маломобильных групп населения	0400	0408	П3802R0270			2 700,0
Межбюджетные трансферты	0400	0408	П3802R0270	500		2 700,0
Субсидии	0400	0408	П3802R0270	520		2 700,0
Областные средства	*0400*	*0408*	*П3802R0270*	*520*	*1*	*2 700,0*
Государственная программа Орловской области «Развитие транспортной системы в Орловской области»	0400	0408	ПГ00000000			76 072,2
Подпрограмма 3 «Пассажирский транспорт»	0400	0408	ПГ30000000			76 072,2

Основное мероприятие «Компенсация части потерь в доходах организациям железнодорожного транспорта в связи с предоставлением льгот по проезду обучающихся железнодорожным транспортом в пригородном сообщении, а также потерь в доходах, возникающих в результате государственного регулирования тарифов на перевозку пассажиров в пригородном сообщении»	0400	0408	ПГ30100000			23 547,3
Субсидии организациям железнодорожного транспорта	0400	0408	ПГ30170520			23 547,3
Иные бюджетные ассигнования	0400	0408	ПГ30170520	800		23 547,3
Субсидии юридическим лицам (кроме некоммерческих организаций), индивидуальным предпринимателям, физическим лицам - производителям товаров, работ, услуг	0400	0408	ПГ30170520	810		23 547,3
Областные средства	*0400*	*0408*	*ПГ30170520*	*810*	*1*	*23 547,3*
Основное мероприятие «Компенсация части потерь в доходах перевозчикам в результате предоставления льгот по проезду отдельным категориям граждан, меры социальной поддержки которым относятся к ведению Российской Федерации и Орловской области»	0400	0408	ПГ30200000			45 444,9
Обеспечение равной доступности услуг общественного транспорта на территории Орловской области для отдельных категорий граждан	0400	0408	ПГ30271370			45 444,9
Иные бюджетные ассигнования	0400	0408	ПГ30271370	800		45 444,9
Субсидии юридическим лицам (кроме некоммерческих организаций), индивидуальным предпринимателям, физическим лицам - производителям товаров, работ, услуг	0400	0408	ПГ30271370	810		45 444,9
Областные средства	*0400*	*0408*	*ПГ30271370*	*810*	*1*	*45 444,9*
Основное мероприятие «Возмещение перевозчикам части затрат на выполнение работ (оказание услуг), связанных с осуществлением регулярных перевозок по регулируемым тарифам на межмуниципальных маршрутах»	0400	0408	ПГ30300000			7 080,0
Реализация основного мероприятия	0400	0408	ПГ30373370			7 080,0
Иные бюджетные ассигнования	0400	0408	ПГ30373370	800		7 080,0
Субсидии юридическим лицам (кроме некоммерческих организаций), индивидуальным предпринимателям, физическим лицам - производителям товаров, работ, услуг	0400	0408	ПГ30373370	810		7 080,0
Областные средства	*0400*	*0408*	*ПГ30373370*	*810*	*1*	*7 080,0*
Дорожное хозяйство (дорожные фонды)	0400	0409				3 724 174,6
Государственная программа Орловской области «Устойчивое развитие сельских территорий Орловской области»	0400	0409	Г100000000			480 971,4
Подпрограмма 2 «Комплексное обустройство населенных пунктов, расположенных в сельской местности, объектами социальной и инженерной инфраструктуры, автомобильными дорогами общего пользования с твердым покрытием, ведущими от сети автомобильных дорог общего пользования к ближайшим общественно значимым объектам сельских населенных пунктов, а также к объектам производства и переработки сельскохозяйственной продукции»	0400	0409	Г120000000			480 971,4
Основное мероприятие «Развитие сети автомобильных дорог общего пользования с твердым покрытием, ведущих от сети автомобильных дорог общего пользования к ближайшим общественно значимым объектам сельских населенных пунктов, а также объектам производства и переработки сельскохозяйственной продукции»	0400	0409	Г120700000			480 971,4
Реализация мероприятий федеральной целевой программы «Устойчивое развитие сельских территорий»	0400	0409	Г120750180			323 971,4
Капитальные вложения в объекты недвижимого имущества государственной (муниципальной) собственности	0400	0409	Г120750180	400		323 971,4
Бюджетные инвестиции	0400	0409	Г120750180	410		323 971,4
Целевые безвозмездные поступления	*0400*	*0409*	*Г120750180*	*410*	*2*	*323 971,4*
Софинансирование из областного бюджета мероприятий федеральной целевой программы «Устойчивое развитие сельских территорий» на капитальное строительство	0400	0409	Г1207R0180			157 000,0
Капитальные вложения в объекты недвижимого имущества государственной (муниципальной) собственности	0400	0409	Г1207R0180	400		157 000,0
Бюджетные инвестиции	0400	0409	Г1207R0180	410		157 000,0
Областные средства	*0400*	*0409*	*Г1207R0180*	*410*	*1*	*157 000,0*
Государственная программа Орловской области «Подготовка и проведение празднования 450-летия основания города Орла (2012-2016 годы)»	0400	0409	П900000000			76 165,2
Подпрограмма «Мероприятия в области благоустройства, жилищно-коммунального хозяйства и дорожного строительства, связанные с подготовкой и проведением празднования 450-летия основания города Орла»	0400	0409	П910000000			76 165,2
Капитальное строительство	0400	0409	П910072310			65 753,9
Межбюджетные трансферты	0400	0409	П910072310	500		65 753,9
Субсидии	0400	0409	П910072310	520		65 753,9
Областные средства	*0400*	*0409*	*П910072310*	*520*	*1*	*65 753,9*
Софинансирование из областного бюджета на капитальное строительство	0400	0409	П9100R1150			10 411,3
Межбюджетные трансферты	0400	0409	П9100R1150	500		10 411,3
Субсидии	0400	0409	П9100R1150	520		10 411,3
Областные средства	*0400*	*0409*	*П9100R1150*	*520*	*1*	*10 411,3*
Государственная программа Орловской области «Развитие транспортной системы в Орловской области»	0400	0409	ПГ00000000			3 167 038,0
Подпрограмма 1 «Дорожное хозяйство»	0400	0409	ПГ10000000			3 167 038,0
Основное мероприятие «Строительство и реконструкция автомобильных дорог общего пользования»	0400	0409	ПГ10100000			165 812,9
Капитальное строительство	0400	0409	ПГ10172310			165 812,9
Капитальные вложения в объекты недвижимого имущества государственной (муниципальной) собственности	0400	0409	ПГ10172310	400		54 962,9
Бюджетные инвестиции	0400	0409	ПГ10172310	410		54 962,9
Областные средства	*0400*	*0409*	*ПГ10172310*	*410*	*1*	*54 962,9*
Межбюджетные трансферты	0400	0409	ПГ10172310	500		110 850,0
Субсидии	0400	0409	ПГ10172310	520		110 850,0
Областные средства	*0400*	*0409*	*ПГ10172310*	*520*	*1*	*110 850,0*
Основное мероприятие «Капитальный ремонт, ремонт и содержание автомобильных дорог общего пользования»	0400	0409	ПГ10200000			3 001 225,1
Реализация мероприятий региональных программ в сфере дорожного хозяйства по решениям Правительства Российской Федерации	0400	0409	ПГ10254200			324 993,1
Капитальные вложения в объекты недвижимого имущества государственной (муниципальной) собственности	0400	0409	ПГ10254200	400		324 993,1
Бюджетные инвестиции	0400	0409	ПГ10254200	410		324 993,1
Целевые безвозмездные поступления	*0400*	*0409*	*ПГ10254200*	*410*	*2*	*324 993,1*
Обеспечение деятельности (оказание услуг) государственных учреждений	0400	0409	ПГ10270110			271 300,0
Расходы на выплаты персоналу в целях обеспечения выполнения функций государственными (муниципальными) органами, казенными учреждениями, органами управления государственными внебюджетными фондами	0400	0409	ПГ10270110	100		74 575,9
Расходы на выплаты персоналу казенных учреждений	0400	0409	ПГ10270110	110		74 575,9
Областные средства	*0400*	*0409*	*ПГ10270110*	*110*	*1*	*74 575,9*
Закупка товаров, работ и услуг для обеспечения государственных (муниципальных) нужд	0400	0409	ПГ10270110	200		44 802,0
Иные закупки товаров, работ и услуг для обеспечения государственных (муниципальных) нужд	0400	0409	ПГ10270110	240		44 802,0
Областные средства	*0400*	*0409*	*ПГ10270110*	*240*	*1*	*44 802,0*
Иные бюджетные ассигнования	0400	0409	ПГ10270110	800		151 922,1
Исполнение судебных актов	0400	0409	ПГ10270110	830		11,7
Областные средства	*0400*	*0409*	*ПГ10270110*	*830*	*1*	*11,7*
Уплата налогов, сборов и иных платежей	0400	0409	ПГ10270110	850		151 910,4
Областные средства	*0400*	*0409*	*ПГ10270110*	*850*	*1*	*151 910,4*
Капитальный ремонт, ремонт и содержание автомобильных дорог общего пользования	0400	0409	ПГ10270540			1 395 057,6
Закупка товаров, работ и услуг для обеспечения государственных (муниципальных) нужд	0400	0409	ПГ10270540	200		1 395 057,6
Иные закупки товаров, работ и услуг для обеспечения государственных (муниципальных) нужд	0400	0409	ПГ10270540	240		1 395 057,6
Областные средства	*0400*	*0409*	*ПГ10270540*	*240*	*1*	*1 395 057,6*
Поддержка дорожного хозяйства	0400	0409	ПГ10270550			955 879,8
Межбюджетные трансферты	0400	0409	ПГ10270550	500		955 879,8
Субсидии	0400	0409	ПГ10270550	520		955 879,8
Областные средства	*0400*	*0409*	*ПГ10270550*	*520*	*1*	*955 879,8*
Капитальный ремонт	0400	0409	ПГ10272320			53 994,6
Закупка товаров, работ и услуг для обеспечения государственных (муниципальных) нужд	0400	0409	ПГ10272320	200		15 143,1
Иные закупки товаров, работ и услуг для обеспечения государственных (муниципальных) нужд	0400	0409	ПГ10272320	240		15 143,1
Областные средства	*0400*	*0409*	*ПГ10272320*	*240*	*1*	*15 143,1*
Межбюджетные трансферты	0400	0409	ПГ10272320	500		38 851,5
Субсидии	0400	0409	ПГ10272320	520		38 851,5
Областные средства	*0400*	*0409*	*ПГ10272320*	*520*	*1*	*38 851,5*
Связь и информатика	0400	0410				147 567,7
Государственная программа Орловской области «Развитие информационного общества на территории Орловской области»	0400	0410	ПЛ00000000			147 567,7
Подпрограмма 1 «Развитие информационного общества на территории Орловской области»	0400	0410	ПЛ10000000			137 889,9
Основное мероприятие «Формирование современной информационной и телекоммуникационной инфраструктуры, предоставление на ее основе качественных услуг и обеспечение высокого уровня доступности для населения информации и технологий»	0400	0410	ПЛ10100000			2 719,5
Реализация основного мероприятия	0400	0410	ПЛ10171890			2 719,5
Закупка товаров, работ и услуг для обеспечения государственных (муниципальных) нужд	0400	0410	ПЛ10171890	200		2 719,5
Иные закупки товаров, работ и услуг для обеспечения государственных (муниципальных) нужд	0400	0410	ПЛ10171890	240		2 719,5
Областные средства	*0400*	*0410*	*ПЛ10171890*	*240*	*1*	*2 719,5*
Основное мероприятие «Повышение эффективности государственного управления и местного самоуправления, взаимодействия гражданского общества и бизнеса с органами государственной власти, качества и оперативности предоставления государственных услуг на основе широкого применения информационных и телекоммуникационных технологий (формирование электронного правительства)»	0400	0410	ПЛ10500000			11 783,3
Реализация основного мероприятия	0400	0410	ПЛ10571890			11 783,3
Закупка товаров, работ и услуг для обеспечения государственных (муниципальных) нужд	0400	0410	ПЛ10571890	200		94,0
Иные закупки товаров, работ и услуг для обеспечения государственных (муниципальных) нужд	0400	0410	ПЛ10571890	240		94,0
Областные средства	*0400*	*0410*	*ПЛ10571890*	*240*	*1*	*94,0*
Предоставление субсидий бюджетным, автономным учреждениям и иным некоммерческим организациям	0400	0410	ПЛ10571890	600		11 689,3
Субсидии бюджетным учреждениям	0400	0410	ПЛ10571890	610		11 689,3
Областные средства	*0400*	*0410*	*ПЛ10571890*	*610*	*1*	*11 689,3*
Основное мероприятие «Мероприятия по исполнению технологических функций в сфере информатики и обеспечению предоставления государственных (муниципальных) услуг в многофункциональных центрах предоставления государственных (муниципальных) услуг»	0400	0410	ПЛ10900000			123 387,1
Обеспечение деятельности (оказание услуг) государственных учреждений	0400	0410	ПЛ10970110			123 387,1
Предоставление субсидий бюджетным, автономным учреждениям и иным некоммерческим организациям	0400	0410	ПЛ10970110	600		123 387,1
Субсидии бюджетным учреждениям	0400	0410	ПЛ10970110	610		123 387,1
Областные средства	*0400*	*0410*	*ПЛ10970110*	*610*	*1*	*123 387,1*
Подпрограмма 3 «Снижение административных барьеров и повышение эффективности предоставления государственных и муниципальных услуг заявителям»	0400	0410	ПЛ30000000			9 677,8
Основное мероприятие «Развитие сети МФЦ, территориально-обособленных структурных подразделений МФЦ»	0400	0410	ПЛ30100000			5 863,6
Реализация основного мероприятия	0400	0410	ПЛ30171890			1 995,5
Предоставление субсидий бюджетным, автономным учреждениям и иным некоммерческим организациям	0400	0410	ПЛ30171890	600		1 995,5
Субсидии бюджетным учреждениям	0400	0410	ПЛ30171890	610		1 995,5
Областные средства	*0400*	*0410*	*ПЛ30171890*	*610*	*1*	*1 995,5*
Капитальный ремонт	0400	0410	ПЛ30172320			3 868,1

Предоставление субсидий бюджетным, автономным учреждениям и иным некоммерческим организациям	0400	0410	ПЛ30172320	600		3 868,1
Субсидии бюджетным учреждениям	0400	0410	ПЛ30172320	610		3 868,1
Областные средства	*0400*	*0410*	*ПЛ30172320*	*610*	*1*	*3 868,1*
Основное мероприятие «Внедрение, развитие и обеспечение функционирования автоматизированной информационной системы МФЦ»	0400	0410	ПЛ30200000			3 814,2
Реализация основного мероприятия	0400	0410	ПЛ30271890			3 814,2
Предоставление субсидий бюджетным, автономным учреждениям и иным некоммерческим организациям	0400	0410	ПЛ30271890	600		3 814,2
Субсидии бюджетным учреждениям	0400	0410	ПЛ30271890	610		3 814,2
Областные средства	*0400*	*0410*	*ПЛ30271890*	*610*	*1*	*3 814,2*
Прикладные научные исследования в области национальной экономики	0400	0411				928,8
Непрограммная часть областного бюджета	0400	0411	БП00000000			928,8
Научное сопровождение инновационных проектов государственного значения	0400	0411	БП00070080			928,8
Закупка товаров, работ и услуг для обеспечения государственных (муниципальных) нужд	0400	0411	БП00070080	200		928,8
Иные закупки товаров, работ и услуг для обеспечения государственных (муниципальных) нужд	0400	0411	БП00070080	240		928,8
Областные средства	*0400*	*0411*	*БП00070080*	*240*	*1*	*928,8*
Другие вопросы в области национальной экономики	0400	0412				258 021,5
Непрограммная часть областного бюджета	0400	0412	БП00000000			43 479,0
Центральный аппарат	0400	0412	БП00070010			43 479,0
Расходы на выплаты персоналу в целях обеспечения выполнения функций государственными (муниципальными) органами, казенными учреждениями, органами управления государственными внебюджетными фондами	0400	0412	БП00070010	100		40 600,5
Расходы на выплаты персоналу государственных (муниципальных) органов	0400	0412	БП00070010	120		40 600,5
Областные средства	*0400*	*0412*	*БП00070010*	*120*	*1*	*40 600,5*
Закупка товаров, работ и услуг для обеспечения государственных (муниципальных) нужд	0400	0412	БП00070010	200		2 869,7
Иные закупки товаров, работ и услуг для обеспечения государственных (муниципальных) нужд	0400	0412	БП00070010	240		2 869,7
Областные средства	*0400*	*0412*	*БП00070010*	*240*	*1*	*2 869,7*
Иные бюджетные ассигнования	0400	0412	БП00070010	800		8,8
Уплата налогов, сборов и иных платежей	0400	0412	БП00070010	850		8,8
Областные средства	*0400*	*0412*	*БП00070010*	*850*	*1*	*8,8*
Государственная программа Орловской области «Развитие предпринимательства и деловой активности в Орловской области»	0400	0412	П800000000			127 516,8
Подпрограмма 1 «Развитие инвестиционной деятельности в Орловской области»	0400	0412	П810000000			504,3
Основное мероприятие «Создание позитивного инвестиционного имиджа Орловской области»	0400	0412	П810300000			404,3
Реализация основного мероприятия	0400	0412	П810371780			404,3
Закупка товаров, работ и услуг для обеспечения государственных (муниципальных) нужд	0400	0412	П810371780	200		404,3
Иные закупки товаров, работ и услуг для обеспечения государственных (муниципальных) нужд	0400	0412	П810371780	240		404,3
Областные средства	*0400*	*0412*	*П810371780*	*240*	*1*	*404,3*
Основное мероприятие «Обеспечение профессиональной подготовки и переподготовки специалистов, отвечающих за инвестиционную политику Орловской области»	0400	0412	П810500000			100,0
Реализация основного мероприятия	0400	0412	П810571780			100,0
Закупка товаров, работ и услуг для обеспечения государственных (муниципальных) нужд	0400	0412	П810571780	200		100,0
Иные закупки товаров, работ и услуг для обеспечения государственных (муниципальных) нужд	0400	0412	П810571780	240		100,0
Областные средства	*0400*	*0412*	*П810571780*	*240*	*1*	*100,0*
Подпрограмма 2 «Развитие и поддержка малого и среднего предпринимательства в Орловской области»	0400	0412	П820000000			127 012,5
Основное мероприятие «Формирование и обеспечение функционирования инфраструктуры поддержки малого и среднего предпринимательства»	0400	0412	П820200000			125 971,8
Реализация основного мероприятия	0400	0412	П820272130			119 821,8
Предоставление субсидий бюджетным, автономным учреждениям и иным некоммерческим организациям	0400	0412	П820272130	600		119 821,8
Субсидии некоммерческим организациям (за исключением государственных (муниципальных) учреждений)	0400	0412	П820272130	630		119 821,8
Областные средства	*0400*	*0412*	*П820272130*	*630*	*1*	*36 211,8*
Целевые безвозмездные поступления	*0400*	*0412*	*П820272130*	*630*	*2*	*83 610,0*
Софинансирование из областного бюджета на государственную поддержку малого и среднего предпринимательства, включая крестьянские (фермерские) хозяйства	0400	0412	П8202R0640			3 650,0
Предоставление субсидий бюджетным, автономным учреждениям и иным некоммерческим организациям	0400	0412	П8202R0640	600		3 650,0
Субсидии некоммерческим организациям (за исключением государственных (муниципальных) учреждений)	0400	0412	П8202R0640	630		3 650,0
Областные средства	*0400*	*0412*	*П8202R0640*	*630*	*1*	*3 650,0*
Софинансирование из областного бюджета на капитальное строительство	0400	0412	П8202R1110			2 500,0
Капитальные вложения в объекты недвижимого имущества государственной (муниципальной) собственности	0400	0412	П8202R1110	400		2 500,0
Бюджетные инвестиции	0400	0412	П8202R1110	410		2 500,0
Областные средства	*0400*	*0412*	*П8202R1110*	*410*	*1*	*2 500,0*
Основное мероприятие «Финансовая поддержка субъектов малого и среднего предпринимательства в приоритетных направлениях»	0400	0412	П820300000			1 040,7
Софинансирование из областного бюджета на государственную поддержку малого и среднего предпринимательства, включая крестьянские (фермерские) хозяйства	0400	0412	П8203R0640			1 040,7
Иные бюджетные ассигнования	0400	0412	П8203R0640	800		1 040,7
Субсидии юридическим лицам (кроме некоммерческих организаций), индивидуальным предпринимателям, физическим лицам - производителям товаров, работ, услуг	0400	0412	П8203R0640	810		1 040,7
Областные средства	*0400*	*0412*	*П8203R0640*	*810*	*1*	*1 040,7*
Государственная программа Орловской области «Развитие транспортной системы в Орловской области»	0400	0412	ПГ00000000			85 205,8
Подпрограмма 2 «Повышение безопасности дорожного движения»	0400	0412	ПГ20000000			85 205,8
Основное мероприятие «Развития системы предупреждения опасного поведения участников дорожного движения»	0400	0412	ПГ20100000			85 205,8
Обеспечение деятельности (оказание услуг) государственных учреждений	0400	0412	ПГ20170110			85 205,8
Расходы на выплаты персоналу в целях обеспечения выполнения функций государственными (муниципальными) органами, казенными учреждениями, органами управления государственными внебюджетными фондами	0400	0412	ПГ20170110	100		15 750,9
Расходы на выплаты персоналу казенных учреждений	0400	0412	ПГ20170110	110		15 750,9
Областные средства	*0400*	*0412*	*ПГ20170110*	*110*	*1*	*15 750,9*
Закупка товаров, работ и услуг для обеспечения государственных (муниципальных) нужд	0400	0412	ПГ20170110	200		69 010,6
Иные закупки товаров, работ и услуг для обеспечения государственных (муниципальных) нужд	0400	0412	ПГ20170110	240		69 010,6
Областные средства	*0400*	*0412*	*ПГ20170110*	*240*	*1*	*69 010,6*
Иные бюджетные ассигнования	0400	0412	ПГ20170110	800		444,3
Уплата налогов, сборов и иных платежей	0400	0412	ПГ20170110	850		444,3
Областные средства	*0400*	*0412*	*ПГ20170110*	*850*	*1*	*444,3*
Государственная программа Орловской области «Обеспечение законности и правопорядка на территории Орловской области»	0400	0412	ПП00000000			1 700,0
Подпрограмма 1 «Профилактика правонарушений и борьба с преступностью»	0400	0412	ПП10000000			1 700,0
Основное мероприятие «Дальнейшее внедрение комплекса технических средств контроля за состоянием правопорядка (АПК «Безопасный город»)»	0400	0412	ПП10100000			1 700,0
Реализация основного мероприятия	0400	0412	ПП10171900			1 700,0
Закупка товаров, работ и услуг для обеспечения государственных (муниципальных) нужд	0400	0412	ПП10171900	200		1 700,0
Иные закупки товаров, работ и услуг для обеспечения государственных (муниципальных) нужд	0400	0412	ПП10171900	240		1 700,0
Областные средства	*0400*	*0412*	*ПП10171900*	*240*	*1*	*1 700,0*
Государственная программа Орловской области «Развитие культуры и искусства, туризма, архивного дела, сохранение и реконструкция военно-мемориальных объектов в Орловской области»	0400	0412	ПЦ00000000			120,0
Подпрограмма 2 «Развитие внутреннего туризма в Орловской области»	0400	0412	ПЦ20000000			120,0
Основное мероприятие «Рекламно-информационное обеспечение развития туризма»	0400	0412	ПЦ20200000			110,0
Реализация основного мероприятия	0400	0412	ПЦ20271770			110,0
Предоставление субсидий бюджетным, автономным учреждениям и иным некоммерческим организациям	0400	0412	ПЦ20271770	600		110,0
Субсидии бюджетным учреждениям	0400	0412	ПЦ20271770	610		110,0
Областные средства	*0400*	*0412*	*ПЦ20271770*	*610*	*1*	*110,0*
Основное мероприятие «Мероприятия по развитию материально-технической базы туризма»	0400	0412	ПЦ20300000			10,0
Реализация основного мероприятия	0400	0412	ПЦ20371770			10,0
Предоставление субсидий бюджетным, автономным учреждениям и иным некоммерческим организациям	0400	0412	ПЦ20371770	600		10,0
Субсидии бюджетным учреждениям	0400	0412	ПЦ20371770	610		10,0
Областные средства	*0400*	*0412*	*ПЦ20371770*	*610*	*1*	*10,0*
ЖИЛИЩНО-КОММУНАЛЬНОЕ ХОЗЯЙСТВО	**0500**					**422 329,8**
Областные средства	**1**					**224 698,2**
Целевые безвозмездные поступления	**2**					**197 631,6**
Жилищное хозяйство	0500	0501				142 562,2
Государственная программа Орловской области «Обеспечение условий и формирование комфортной среды проживания в Орловской области»	0500	0501	ПБ00000000			142 562,2
Подпрограмма 3 «Переселение граждан, проживающих на территории Орловской области, из аварийного жилищного фонда»	0500	0501	ПБ30000000			142 562,2
Основное мероприятие «Переселения граждан, проживающих на территории Орловской области, из аварийного жилищного фонда»	0500	0501	ПБ30100000			142 562,2
Обеспечение мероприятий по переселению граждан из аварийного жилищного фонда, в том числе переселению граждан из аварийного жилищного фонда с учетом необходимости развития малоэтажного жилищного строительства за счет средств государственной корпорации - Фонда содействия реформированию жилищно-коммунального хозяйства	0500	0501	ПБ30109502			120 817,1
Межбюджетные трансферты	0500	0501	ПБ30109502	500		120 817,1
Субсидии	0500	0501	ПБ30109502	520		120 817,1
Целевые безвозмездные поступления	*0500*	*0501*	*ПБ30109502*	*520*	*2*	*120 817,1*
Обеспечение мероприятий по переселению граждан из аварийного жилищного фонда, в том числе переселению граждан из аварийного жилищного фонда с учетом необходимости развития малоэтажного жилищного строительства за счет областных средств	0500	0501	ПБ30109602			21 745,1
Межбюджетные трансферты	0500	0501	ПБ30109602	500		21 745,1
Субсидии	0500	0501	ПБ30109602	520		21 745,1
Областные средства	*0500*	*0501*	*ПБ30109602*	*520*	*1*	*21 745,1*
Коммунальное хозяйство	0500	0502				172 551,1
Непрограммная часть областного бюджета	0500	0502	БП00000000			90,1
Капитальное строительство	0500	0502	БП00072310			90,1
Капитальные вложения в объекты недвижимого имущества государственной (муниципальной) собственности	0500	0502	БП00072310	400		29,3
Бюджетные инвестиции	0500	0502	БП00072310	410		29,3
Областные средства	*0500*	*0502*	*БП00072310*	*410*	*1*	*29,3*
Иные бюджетные ассигнования	0500	0502	БП00072310	800		60,8
Исполнение судебных актов	0500	0502	БП00072310	830		60,8
Областные средства	*0500*	*0502*	*БП00072310*	*830*	*1*	*60,8*
Государственная программа Орловской области «Устойчивое развитие сельских территорий Орловской области»	0500	0502	Г100000000			122 143,0

Подпрограмма 2 «Комплексное обустройство населенных пунктов, расположенных в сельской местности, объектами социальной и инженерной инфраструктуры, автомобильными дорогами общего пользования с твердым покрытием, ведущими от сети автомобильных дорог общего пользования к ближайшим общественно значимым объектам сельских населенных пунктов, а также к объектам производства и переработки сельскохозяйственной продукции»	0500	0502	Г120000000			122 143,0
Основное мероприятие «Развитие газификации в сельской местности»	0500	0502	Г120500000			11 063,2
Реализация мероприятий федеральной целевой программы «Устойчивое развитие сельских территорий»	0500	0502	Г120550180			6 400,0
Межбюджетные трансферты	0500	0502	Г120550180	500		6 400,0
Субсидии	0500	0502	Г120550180	520		6 400,0
Целевые безвозмездные поступления	*0500*	*0502*	*Г120550180*	*520*	*2*	*6 400,0*
Софинансирование из областного бюджета мероприятий федеральной целевой программы «Устойчивое развитие сельских территорий» на капитальное строительство	0500	0502	Г1205R0180			4 663,2
Межбюджетные трансферты	0500	0502	Г1205R0180	500		4 663,2
Субсидии	0500	0502	Г1205R0180	520		4 663,2
Областные средства	*0500*	*0502*	*Г1205R0180*	*520*	*1*	*4 663,2*
Основное мероприятие «Развитие водоснабжения в сельской местности»	0500	0502	Г120600000			63 104,4
Реализация мероприятий федеральной целевой программы «Устойчивое развитие сельских территорий»	0500	0502	Г120650180			22 439,1
Межбюджетные трансферты	0500	0502	Г120650180	500		22 439,1
Субсидии	0500	0502	Г120650180	520		22 439,1
Целевые безвозмездные поступления	*0500*	*0502*	*Г120650180*	*520*	*2*	*22 439,1*
Софинансирование из областного бюджета мероприятий федеральной целевой программы «Устойчивое развитие сельских территорий» на капитальное строительство	0500	0502	Г1206R0180			40 665,3
Межбюджетные трансферты	0500	0502	Г1206R0180	500		40 665,3
Субсидии	0500	0502	Г1206R0180	520		40 665,3
Областные средства	*0500*	*0502*	*Г1206R0180*	*520*	*1*	*40 665,3*
Основное мероприятие «Реализация проектов комплексного обустройства площадок под компактную жилищную застройку в сельской местности»	0500	0502	Г120800000			47 975,4
Реализация мероприятий федеральной целевой программы «Устойчивое развитие сельских территорий»	0500	0502	Г120850180			47 975,4
Межбюджетные трансферты	0500	0502	Г120850180	500		47 975,4
Субсидии	0500	0502	Г120850180	520		47 975,4
Целевые безвозмездные поступления	*0500*	*0502*	*Г120850180*	*520*	*2*	*47 975,4*
Государственная программа Орловской области «Подготовка и проведение празднования 450-летия основания города Орла (2012-2016 годы)»	0500	0502	П900000000			9 796,1
Подпрограмма «Мероприятия в области благоустройства, жилищно-коммунального хозяйства и дорожного строительства, связанные с подготовкой и проведением празднования 450-летия основания города Орла»	0500	0502	П910000000			9 796,1
Капитальное строительство	0500	0502	П910072310			8 230,0
Межбюджетные трансферты	0500	0502	П910072310	500		8 230,0
Субсидии	0500	0502	П910072310	520		8 230,0
Областные средства	*0500*	*0502*	*П910072310*	*520*	*1*	*8 230,0*
Софинансирование из областного бюджета на капитальное строительство	0500	0502	П9100R1120			1 566,1
Межбюджетные трансферты	0500	0502	П9100R1120	500		1 566,1
Субсидии	0500	0502	П9100R1120	520		1 566,1
Областные средства	*0500*	*0502*	*П9100R1120*	*520*	*1*	*1 566,1*
Государственная программа Орловской области «Обеспечение условий и формирование комфортной среды проживания в Орловской области»	0500	0502	ПБ00000000			23 021,9
Подпрограмма 4 «Преодоление последствий радиационных аварий»	0500	0502	ПБ40000000			23 021,9
Основное мероприятие «Обеспечение граждан, проживающих на загрязненных территориях, объектами газо- и теплоснабжения»	0500	0502	ПБ40100000			11 814,8
Софинансирование из областного бюджета на капитальное строительство	0500	0502	ПБ401R1070			11 814,8
Капитальные вложения в объекты недвижимого имущества государственной (муниципальной) собственности	0500	0502	ПБ401R1070	400		11 814,8
Бюджетные инвестиции	0500	0502	ПБ401R1070	410		11 814,8
Областные средства	*0500*	*0502*	*ПБ401R1070*	*410*	*1*	*11 814,8*
Основное мероприятие «Обеспечение граждан, проживающих на загрязненных территориях, устойчивыми источниками водоснабжения и канализации»	0500	0502	ПБ40200000			11 207,1
Софинансирование из областного бюджета на капитальное строительство	0500	0502	ПБ402R1070			11 207,1
Капитальные вложения в объекты недвижимого имущества государственной (муниципальной) собственности	0500	0502	ПБ402R1070	400		11 207,1
Бюджетные инвестиции	0500	0502	ПБ402R1070	410		11 207,1
Областные средства	*0500*	*0502*	*ПБ402R1070*	*410*	*1*	*11 207,1*
Государственная программа Орловской области «Развитие культуры и искусства, туризма, архивного дела, сохранение и реконструкция военно-мемориальных объектов в Орловской области»	0500	0502	ПЦ00000000			17 500,0
Подпрограмма 2 «Развитие внутреннего туризма в Орловской области»	0500	0502	ПЦ20000000			17 500,0
Основное мероприятие «Мероприятия по развитию материально-технической базы туризма»	0500	0502	ПЦ20300000			17 500,0
Капитальное строительство	0500	0502	ПЦ20372310			17 500,0
Межбюджетные трансферты	0500	0502	ПЦ20372310	500		17 500,0
Субсидии	0500	0502	ПЦ20372310	520		17 500,0
Областные средства	*0500*	*0502*	*ПЦ20372310*	*520*	*1*	*17 500,0*
Другие вопросы в области жилищно-коммунального хозяйства	0500	0505				107 216,5
Непрограммная часть областного бюджета	0500	0505	БП00000000			97 216,5
Центральный аппарат	0500	0505	БП00070010			78 216,5
Расходы на выплаты персоналу в целях обеспечения выполнения функций государственными (муниципальными) органами, казенными учреждениями, органами управления государственными внебюджетными фондами	0500	0505	БП00070010	100		73 978,6
Расходы на выплаты персоналу государственных (муниципальных) органов	0500	0505	БП00070010	120		73 978,6
Областные средства	*0500*	*0505*	*БП00070010*	*120*	*1*	*73 978,6*
Закупка товаров, работ и услуг для обеспечения государственных (муниципальных) нужд	0500	0505	БП00070010	200		4 206,9
Иные закупки товаров, работ и услуг для обеспечения государственных (муниципальных) нужд	0500	0505	БП00070010	240		4 206,9
Областные средства	*0500*	*0505*	*БП00070010*	*240*	*1*	*4 206,9*
Иные бюджетные ассигнования	0500	0505	БП00070010	800		31,0
Уплата налогов, сборов и иных платежей	0500	0505	БП00070010	850		31,0
Областные средства	*0500*	*0505*	*БП00070010*	*850*	*1*	*31,0*
Имущественный взнос в некоммерческую организацию «Региональный фонд капитального ремонта общего имущества в многоквартирных домах на территории Орловской области»	0500	0505	БП00070120			17 600,0
Предоставление субсидий бюджетным, автономным учреждениям и иным некоммерческим организациям	0500	0505	БП00070120	600		17 600,0
Субсидии некоммерческим организациям (за исключением государственных (муниципальных) учреждений)	0500	0505	БП00070120	630		17 600,0
Областные средства	*0500*	*0505*	*БП00070120*	*630*	*1*	*17 600,0*
Реализация государственных функций Орловской области в сфере государственного управления	0500	0505	БП00072420			1 400,0
Закупка товаров, работ и услуг для обеспечения государственных (муниципальных) нужд	0500	0505	БП00072420	200		1 400,0
Иные закупки товаров, работ и услуг для обеспечения государственных (муниципальных) нужд	0500	0505	БП00072420	240		1 400,0
Областные средства	*0500*	*0505*	*БП00072420*	*240*	*1*	*1 400,0*
Государственная программа Орловской области «Энергоэффективность и развитие энергетики в Орловской области»	0500	0505	ПЕ00000000			10 000,0
Подпрограмма «Энергосбережение в Орловской области»	0500	0505	ПЕ20000000			10 000,0
Строительство и реконструкция котельных с целью снижения стоимости тепловой энергии	0500	0505	ПЕ20100000			10 000,0
Капитальное строительство	0500	0505	ПЕ20172310			10 000,0
Межбюджетные трансферты	0500	0505	ПЕ20172310	500		10 000,0
Субсидии	0500	0505	ПЕ20172310	520		10 000,0
Областные средства	*0500*	*0505*	*ПЕ20172310*	*520*	*1*	*10 000,0*
ОХРАНА ОКРУЖАЮЩЕЙ СРЕДЫ	**0600**					**11 359,8**
Областные средства	**1**					**6 218,0**
Целевые безвозмездные поступления	**2**					**5 141,8**
Охрана объектов растительного и животного мира и среды их обитания	0600	0603				11 359,8
Государственная программа Орловской области «Охрана окружающей среды, рациональное использование природных ресурсов и экологическая безопасность Орловской области»	0600	0603	ПШ00000000			11 359,8
Подпрограмма 2 «Обеспечение воспроизводства и сохранения охотничьих ресурсов. Сохранение редких и находящихся под угрозой исчезновения объектов животного мира»	0600	0603	ПШ20000000			11 359,8
Основное мероприятие «Осуществление переданных полномочий Российской Федерации в области охраны и использования охотничьих ресурсов»	0600	0603	ПШ20100000			11 359,8
Осуществление переданных органам государственной власти субъектов Российской Федерации в соответствии с частью первой статьи 6 Федерального закона «О животном мире» полномочий Российской Федерации в области охраны и использования объектов животного мира (за исключением охотничьих ресурсов и водных биологических ресурсов)	0600	0603	ПШ20159200			104,1
Закупка товаров, работ и услуг для обеспечения государственных (муниципальных) нужд	0600	0603	ПШ20159200	200		104,1
Иные закупки товаров, работ и услуг для обеспечения государственных (муниципальных) нужд	0600	0603	ПШ20159200	240		104,1
Целевые безвозмездные поступления	*0600*	*0603*	*ПШ20159200*	*240*	*2*	*104,1*
Осуществление переданных органам государственной власти субъектов Российской Федерации в соответствии с частью 1 статьи 33 Федерального закона «Об охоте и о сохранении охотничьих ресурсов и о внесении изменений в отдельные законодательные акты Российской Федерации» полномочий Российской Федерации в области охраны и использования охотничьих ресурсов	0600	0603	ПШ20159700			5 037,7
Закупка товаров, работ и услуг для обеспечения государственных (муниципальных) нужд	0600	0603	ПШ20159700	200		4 992,7
Иные закупки товаров, работ и услуг для обеспечения государственных (муниципальных) нужд	0600	0603	ПШ20159700	240		4 992,7
Целевые безвозмездные поступления	*0600*	*0603*	*ПШ20159700*	*240*	*2*	*4 992,7*
Иные бюджетные ассигнования	0600	0603	ПШ20159700	800		45,0
Уплата налогов, сборов и иных платежей	0600	0603	ПШ20159700	850		45,0
Целевые безвозмездные поступления	*0600*	*0603*	*ПШ20159700*	*850*	*2*	*45,0*
Обеспечение деятельности (оказание услуг) государственных учреждений	0600	0603	ПШ20170110			6 218,0
Расходы на выплаты персоналу в целях обеспечения выполнения функций государственными (муниципальными) органами, казенными учреждениями, органами управления государственными внебюджетными фондами	0600	0603	ПШ20170110	100		3 040,2
Расходы на выплаты персоналу казенных учреждений	0600	0603	ПШ20170110	110		3 040,2
Областные средства	*0600*	*0603*	*ПШ20170110*	*110*	*1*	*3 040,2*
Закупка товаров, работ и услуг для обеспечения государственных (муниципальных) нужд	0600	0603	ПШ20170110	200		133,1
Иные закупки товаров, работ и услуг для обеспечения государственных (муниципальных) нужд	0600	0603	ПШ20170110	240		133,1
Областные средства	*0600*	*0603*	*ПШ20170110*	*240*	*1*	*133,1*
Предоставление субсидий бюджетным, автономным учреждениям и иным некоммерческим организациям	0600	0603	ПШ20170110	600		3 044,7
Субсидии бюджетным учреждениям	0600	0603	ПШ20170110	610		3 044,7
Областные средства	*0600*	*0603*	*ПШ20170110*	*610*	*1*	*3 044,7*
ОБРАЗОВАНИЕ	**0700**					**6 394 855,2**
Областные средства	**1**					**6 387 642,7**
Целевые безвозмездные поступления	**2**					**7 212,5**
Дошкольное образование	0700	0701				108 158,8
Государственная программа Орловской области «Социальная поддержка граждан в Орловской области»	0700	0701	П300000000			4 569,6
Подпрограмма 8 «Социальная поддержка инвалидов (доступная среда)»	0700	0701	П380000000			4 569,6

Основное мероприятие «Повышение уровня доступности и услуг в приоритетных сферах жизнедеятельности инвалидов и других маломобильных групп населения в Орловской области»	0700	0701	П380200000			4 569,6
Софинансирование из областного бюджета на обеспечение доступности приоритетных объектов и услуг в приоритетных сферах жизнедеятельности инвалидов и других маломобильных групп населения	0700	0701	П3802R0270			4 569,6
Межбюджетные трансферты	0700	0701	П3802R0270	500		4 569,6
Субсидии	0700	0701	П3802R0270	520		4 569,6
Областные средства	*0700*	*0701*	*П3802R0270*	*520*	*1*	*4 569,6*
Государственная программа Орловской области «Образование в Орловской области»	0700	0701	П400000000			88 992,2
Подпрограмма 1 «Развитие системы дошкольного, общего и дополнительного образования детей и молодежи»	0700	0701	П410000000			78 992,2
Основное мероприятие «Развитие системы дошкольного и общего образования»	0700	0701	П410100000			78 992,2
Софинансирование из областного бюджета на модернизацию региональных систем дошкольного образования	0700	0701	П4101R0590			78 992,2
Межбюджетные трансферты	0700	0701	П4101R0590	500		78 992,2
Субсидии	0700	0701	П4101R0590	520		78 992,2
Областные средства	*0700*	*0701*	*П4101R0590*	*520*	*1*	*78 992,2*
Подпрограмма 5 «Функционирование и развитие сети образовательных организаций»	0700	0701	П450000000			10 000,0
Основное мероприятие «Строительство, реконструкция и капитальный ремонт образовательных организаций»	0700	0701	П450100000			10 000,0
Капитальный ремонт	0700	0701	П450172320			10 000,0
Межбюджетные трансферты	0700	0701	П450172320	500		10 000,0
Субсидии	0700	0701	П450172320	520		10 000,0
Областные средства	*0700*	*0701*	*П450172320*	*520*	*1*	*10 000,0*
Государственная программа Орловской области «Подготовка и проведение празднования 450-летия основания города Орла (2012-2016 годы)»	0700	0701	П900000000			14 597,0
Подпрограмма «Строительство, реконструкция и модернизация объектов образования»	0700	0701	П930000000			14 597,0
Софинансирование из областного бюджета на капитальное строительство	0700	0701	П9300R1120			14 597,0
Межбюджетные трансферты	0700	0701	П9300R1120	500		14 597,0
Субсидии	0700	0701	П9300R1120	520		14 597,0
Областные средства	*0700*	*0701*	*П9300R1120*	*520*	*1*	*14 597,0*
Общее образование	0700	0702				5 158 838,3
Государственная программа Орловской области «Социальная поддержка граждан в Орловской области»	0700	0702	П300000000			25 476,3
Подпрограмма 8 «Социальная поддержка инвалидов (доступная среда)»	0700	0702	П380000000			25 476,3
Основное мероприятие «Повышение уровня доступности и услуг в приоритетных сферах жизнедеятельности инвалидов и других маломобильных групп населения в Орловской области»	0700	0702	П380200000			25 476,3
Софинансирование из областного бюджета на обеспечение доступности приоритетных объектов и услуг в приоритетных сферах жизнедеятельности инвалидов и других маломобильных групп населения	0700	0702	П3802R0270			25 476,3
Закупка товаров, работ и услуг для обеспечения государственных (муниципальных) нужд	0700	0702	П3802R0270	200		22 814,0
Иные закупки товаров, работ и услуг для обеспечения государственных (муниципальных) нужд	0700	0702	П3802R0270	240		22 814,0
Областные средства	*0700*	*0702*	*П3802R0270*	*240*	*1*	*22 814,0*
Межбюджетные трансферты	0700	0702	П3802R0270	500		2 009,5
Субсидии	0700	0702	П3802R0270	520		2 009,5
Областные средства	*0700*	*0702*	*П3802R0270*	*520*	*1*	*2 009,5*
Предоставление субсидий бюджетным, автономным учреждениям и иным некоммерческим организациям	0700	0702	П3802R0270	600		652,8
Субсидии бюджетным учреждениям	0700	0702	П3802R0270	610		652,8
Областные средства	*0700*	*0702*	*П3802R0270*	*610*	*1*	*652,8*
Государственная программа Орловской области «Образование в Орловской области»	0700	0702	П400000000			4 837 182,4
Подпрограмма 1 «Развитие системы дошкольного, общего и дополнительного образования детей и молодежи»	0700	0702	П410000000			4 723 589,0
Основное мероприятие «Развитие системы дошкольного и общего образования»	0700	0702	П410100000			4 670 382,0
Обеспечение деятельности (оказание услуг) государственных учреждений	0700	0702	П410170110			443 796,0
Расходы на выплаты персоналу в целях обеспечения выполнения функций государственными (муниципальными) органами, казенными учреждениями, органами управления государственными внебюджетными фондами	0700	0702	П410170110	100		345 073,6
Расходы на выплаты персоналу казенных учреждений	0700	0702	П410170110	110		345 073,6
Областные средства	*0700*	*0702*	*П410170110*	*110*	*1*	*345 073,6*
Закупка товаров, работ и услуг для обеспечения государственных (муниципальных) нужд	0700	0702	П410170110	200		83 356,9
Иные закупки товаров, работ и услуг для обеспечения государственных (муниципальных) нужд	0700	0702	П410170110	240		83 356,9
Областные средства	*0700*	*0702*	*П410170110*	*240*	*1*	*83 356,9*
Социальное обеспечение и иные выплаты населению	0700	0702	П410170110	300		489,5
Социальные выплаты гражданам, кроме публичных нормативных социальных выплат	0700	0702	П410170110	320		489,5
Областные средства	*0700*	*0702*	*П410170110*	*320*	*1*	*489,5*
Предоставление субсидий бюджетным, автономным учреждениям и иным некоммерческим организациям	0700	0702	П410170110	600		13 693,8
Субсидии бюджетным учреждениям	0700	0702	П410170110	610		13 693,8
Областные средства	*0700*	*0702*	*П410170110*	*610*	*1*	*13 693,8*
Иные бюджетные ассигнования	0700	0702	П410170110	800		1 182,2
Уплата налогов, сборов и иных платежей	0700	0702	П410170110	850		1 182,2
Областные средства	*0700*	*0702*	*П410170110*	*850*	*1*	*1 182,2*

Финансовое обеспечение государственных гарантий реализации прав на получение общедоступного и бесплатного дошкольного образования в муниципальных дошкольных образовательных организациях, общедоступного и бесплатного дошкольного, начального общего, основного общего, среднего общего образования в муниципальных общеобразовательных организациях, обеспечение дополнительного образования детей в муниципальных общеобразовательных организациях	0700	0702	П410171570			4 006 437,8
Межбюджетные трансферты	0700	0702	П410171570	500		4 006 437,8
Субвенции	0700	0702	П410171570	530		4 006 437,8
Областные средства	*0700*	*0702*	*П410171570*	*530*	*1*	*4 006 437,8*
Возмещение расходов бюджетов муниципальных образований на обеспечение питанием учащихся муниципальных общеобразовательных организаций	0700	0702	П410172410			204 382,9
Межбюджетные трансферты	0700	0702	П410172410	500		204 382,9
Субсидии	0700	0702	П410172410	520		204 382,9
Областные средства	*0700*	*0702*	*П410172410*	*520*	*1*	*204 382,9*
Приобретение учебников для образовательных организаций, реализующих основные общеобразовательные программы	0700	0702	П410172770			5 221,0
Закупка товаров, работ и услуг для обеспечения государственных (муниципальных) нужд	0700	0702	П410172770	200		5 221,0
Иные закупки товаров, работ и услуг для обеспечения государственных (муниципальных) нужд	0700	0702	П410172770	240		5 221,0
Областные средства	*0700*	*0702*	*П410172770*	*240*	*1*	*5 221,0*
Софинансирование из областного бюджета на создание в общеобразовательных организациях, расположенных в сельской местности, условий для занятий физической культурой и спортом	0700	0702	П4101R0970			10 544,3
Межбюджетные трансферты	0700	0702	П4101R0970	500		10 544,3
Субсидии	0700	0702	П4101R0970	520		10 544,3
Областные средства	*0700*	*0702*	*П4101R0970*	*520*	*1*	*10 544,3*
Основное мероприятие «Развитие системы воспитания и дополнительного образования детей и молодежи»	0700	0702	П410200000			53 207,0
Обеспечение деятельности (оказание услуг) государственных учреждений	0700	0702	П410270110			53 207,0
Предоставление субсидий бюджетным, автономным учреждениям и иным некоммерческим организациям	0700	0702	П410270110	600		53 207,0
Субсидии бюджетным учреждениям	0700	0702	П410270110	610		53 207,0
Областные средства	*0700*	*0702*	*П410270110*	*610*	*1*	*53 207,0*
Подпрограмма 3 «Государственная поддержка работников системы образования, талантливых детей и молодежи»	0700	0702	П430000000			113 593,4
Основное мероприятие «Развитие кадрового потенциала системы образования»	0700	0702	П430100000			113 593,4
Поощрение лучших учителей	0700	0702	П430150880			1 000,0
Социальное обеспечение и иные выплаты населению	0700	0702	П430150880	300		1 000,0
Премии и гранты	0700	0702	П430150880	350		1 000,0
Целевые безвозмездные поступления	*0700*	*0702*	*П430150880*	*350*	*2*	*1 000,0*
Ежемесячное денежное вознаграждение за классное руководство	0700	0702	П430171500			110 743,4
Расходы на выплаты персоналу в целях обеспечения выполнения функций государственными (муниципальными) органами, казенными учреждениями, органами управления государственными внебюджетными фондами	0700	0702	П430171500	100		4 707,8
Расходы на выплаты персоналу казенных учреждений	0700	0702	П430171500	110		4 707,8
Областные средства	*0700*	*0702*	*П430171500*	*110*	*1*	*4 707,8*
Межбюджетные трансферты	0700	0702	П430171500	500		105 555,7
Субвенции	0700	0702	П430171500	530		105 555,7
Областные средства	*0700*	*0702*	*П430171500*	*530*	*1*	*105 555,7*
Предоставление субсидий бюджетным, автономным учреждениям и иным некоммерческим организациям	0700	0702	П430171500	600		479,9
Субсидии бюджетным учреждениям	0700	0702	П430171500	610		479,9
Областные средства	*0700*	*0702*	*П430171500*	*610*	*1*	*479,9*
Софинансирование из областного бюджета на поощрение лучших учителей	0700	0702	П4301R0880			1 850,0
Социальное обеспечение и иные выплаты населению	0700	0702	П4301R0880	300		1 850,0
Премии и гранты	0700	0702	П4301R0880	350		1 850,0
Областные средства	*0700*	*0702*	*П4301R0880*	*350*	*1*	*1 850,0*
Государственная программа Орловской области «Физическая культура и спорт в Орловской области»	0700	0702	П500000000			90 408,0
Подпрограмма 5 «Развитие спорта высших достижений и подготовка спортивного резерва»	0700	0702	П550000000			90 408,0
Основное мероприятие «Обеспечение деятельности (оказание услуг) учреждений по внешкольной работе с детьми»	0700	0702	П550100000			90 408,0
Обеспечение деятельности (оказание услуг) государственных учреждений	0700	0702	П550170110			90 408,0
Предоставление субсидий бюджетным, автономным учреждениям и иным некоммерческим организациям	0700	0702	П550170110	600		90 408,0
Субсидии бюджетным учреждениям	0700	0702	П550170110	610		90 408,0
Областные средства	*0700*	*0702*	*П550170110*	*610*	*1*	*90 408,0*
Государственная программа Орловской области «Подготовка и проведение празднования 450-летия основания города Орла (2012-2016 годы)»	0700	0702	П900000000			205 771,7
Подпрограмма «Строительство, реконструкция и модернизация объектов образования»	0700	0702	П930000000			205 771,7
Капитальное строительство	0700	0702	П930072310			198 390,0
Межбюджетные трансферты	0700	0702	П930072310	500		198 390,0
Субсидии	0700	0702	П930072310	520		198 390,0
Областные средства	*0700*	*0702*	*П930072310*	*520*	*1*	*198 390,0*
Софинансирование из областного бюджета на капитальное строительство	0700	0702	П9300R1120			7 381,7
Межбюджетные трансферты	0700	0702	П9300R1120	500		7 381,7
Субсидии	0700	0702	П9300R1120	520		7 381,7
Областные средства	*0700*	*0702*	*П9300R1120*	*520*	*1*	*7 381,7*
Среднее профессиональное образование	0700	0704				784 668,9
Непрограммная часть областного бюджета	0700	0704	БП00000000			384,0
Стипендии Президента Российской Федерации и Правительства Российской Федерации для обучающихся по направлениям подготовки (специальностям), соответствующим приоритетным направлениям модернизации и технологического развития экономики Российской Федерации	0700	0704	БП00038930			384,0

Социальное обеспечение и иные выплаты населению	0700	0704	БП00038930	300		384,0
Стипендии	0700	0704	БП00038930	340		384,0
Целевые безвозмездные поступления	*0700*	*0704*	*БП00038930*	*340*	*2*	*384,0*
Государственная программа Орловской области «Образование в Орловской области»	0700	0704	П400000000			627 364,7
Подпрограмма 2 «Развитие системы профессионального образования, в том числе дополнительного профессионального образования»	0700	0704	П420000000			627 364,7
Основное мероприятие «Развитие региональной системы среднего профессионального образования и профессионального обучения»	0700	0704	П420100000			562 751,9
Обеспечение деятельности (оказание услуг) государственных учреждений	0700	0704	П420170110			562 751,9
Предоставление субсидий бюджетным, автономным учреждениям и иным некоммерческим организациям	0700	0704	П420170110	600		562 751,9
Субсидии бюджетным учреждениям	0700	0704	П420170110	610		562 751,9
Областные средства	*0700*	*0704*	*П420170110*	*610*	*1*	*562 751,9*
Основное мероприятие «Обеспечение социальной поддержки обучающихся в государственных профессиональных образовательных организациях»	0700	0704	П420400000			64 612,8
Социальное обеспечение детей-сирот и детей, оставшихся без попечения родителей, лиц из числа детей-сирот и детей, оставшихся без попечения родителей, обучающихся в государственных профессиональных образовательных организациях	0700	0704	П420472440			64 612,8
Социальное обеспечение и иные выплаты населению	0700	0704	П420472440	300		28 457,2
Социальные выплаты гражданам, кроме публичных нормативных социальных выплат	0700	0704	П420472440	320		28 457,2
Областные средства	*0700*	*0704*	*П420472440*	*320*	*1*	*28 457,2*
Предоставление субсидий бюджетным, автономным учреждениям и иным некоммерческим организациям	0700	0704	П420472440	600		36 155,6
Субсидии бюджетным учреждениям	0700	0704	П420472440	610		36 155,6
Областные средства	*0700*	*0704*	*П420472440*	*610*	*1*	*36 155,6*
Государственная программа Орловской области «Физическая культура и спорт в Орловской области»	0700	0704	П500000000			63 343,9
Подпрограмма 5 «Развитие спорта высших достижений и подготовка спортивного резерва»	0700	0704	П550000000			63 343,9
Основное мероприятие «Обеспечение деятельности (оказание услуг) средних специальных учебных заведений»	0700	0704	П550200000			63 251,0
Обеспечение деятельности (оказание услуг) государственных учреждений	0700	0704	П550270110			63 251,0
Предоставление субсидий бюджетным, автономным учреждениям и иным некоммерческим организациям	0700	0704	П550270110	600		63 251,0
Субсидии бюджетным учреждениям	0700	0704	П550270110	610		63 251,0
Областные средства	*0700*	*0704*	*П550270110*	*610*	*1*	*63 251,0*
Основное мероприятие «Социальное обеспечение детей-сирот и детей, оставшихся без попечения родителей, лиц из числа детей-сирот и детей, оставшихся без попечения родителей, обучающихся в государственных профессиональных образовательных организациях»	0700	0704	П550300000			92,9
Социальное обеспечение детей-сирот и детей, оставшихся без попечения родителей, лиц из числа детей-сирот и детей, оставшихся без попечения родителей, обучающихся в государственных профессиональных образовательных организациях	0700	0704	П550372440			92,9
Социальное обеспечение и иные выплаты населению	0700	0704	П550372440	300		12,0
Социальные выплаты гражданам, кроме публичных нормативных социальных выплат	0700	0704	П550372440	320		12,0
Областные средства	*0700*	*0704*	*П550372440*	*320*	*1*	*12,0*
Предоставление субсидий бюджетным, автономным учреждениям и иным некоммерческим организациям	0700	0704	П550372440	600		80,9
Субсидии бюджетным учреждениям	0700	0704	П550372440	610		80,9
Областные средства	*0700*	*0704*	*П550372440*	*610*	*1*	*80,9*
Государственная программа Орловской области «Развитие культуры и искусства, туризма, архивного дела, сохранение и реконструкция военно-мемориальных объектов в Орловской области»	0700	0704	ПЦ00000000			93 576,3
Подпрограмма 4 «Оказание государственных услуг в сфере культуры, отраслевого образования и архивного дела Орловской области»	0700	0704	ПЦ40000000			93 576,3
Основное мероприятие «Оказание образовательных услуг среднего профессионального образования в сфере культуры и искусства»	0700	0704	ПЦ40200000			93 218,4
Обеспечение деятельности (оказание услуг) государственных учреждений	0700	0704	ПЦ40270110			92 410,3
Предоставление субсидий бюджетным, автономным учреждениям и иным некоммерческим организациям	0700	0704	ПЦ40270110	600		92 410,3
Субсидии бюджетным учреждениям	0700	0704	ПЦ40270110	610		92 410,3
Областные средства	*0700*	*0704*	*ПЦ40270110*	*610*	*1*	*92 410,3*
Социальное обеспечение детей-сирот и детей, оставшихся без попечения родителей, лиц из числа детей-сирот и детей, оставшихся без попечения родителей, обучающихся в государственных профессиональных образовательных организациях	0700	0704	ПЦ40272440			808,1
Предоставление субсидий бюджетным, автономным учреждениям и иным некоммерческим организациям	0700	0704	ПЦ40272440	600		808,1
Субсидии бюджетным учреждениям	0700	0704	ПЦ40272440	610		808,1
Областные средства	*0700*	*0704*	*ПЦ40272440*	*610*	*1*	*808,1*
Основное мероприятие «Меры социальной поддержки населения в сфере культуры»	0700	0704	ПЦ41000000			357,9
Социальное обеспечение детей-сирот и детей, оставшихся без попечения родителей, лиц из числа детей-сирот и детей, оставшихся без попечения родителей, обучающихся в государственных профессиональных образовательных организациях	0700	0704	ПЦ41072440			357,9
Социальное обеспечение и иные выплаты населению	0700	0704	ПЦ41072440	300		357,9
Социальные выплаты гражданам, кроме публичных нормативных социальных выплат	0700	0704	ПЦ41072440	320		357,9
Областные средства	*0700*	*0704*	*ПЦ41072440*	*320*	*1*	*357,9*

Профессиональная подготовка, переподготовка и повышение квалификации	0700	0705				45 485,1
Непрограммная часть областного бюджета	0700	0705	БП00000000			225,0
Подготовка управленческих кадров для организаций народного хозяйства Российской Федерации	0700	0705	БП00070950			225,0
Закупка товаров, работ и услуг для обеспечения государственных (муниципальных) нужд	0700	0705	БП00070950	200		225,0
Иные закупки товаров, работ и услуг для обеспечения государственных (муниципальных) нужд	0700	0705	БП00070950	240		225,0
Областные средства	*0700*	*0705*	*БП00070950*	*240*	*1*	*225,0*
Государственная программа Орловской области «Образование в Орловской области»	0700	0705	П400000000			41 467,3
Подпрограмма 2 «Развитие системы профессионального образования, в том числе дополнительного профессионального образования»	0700	0705	П420000000			41 467,3
Основное мероприятие «Развитие региональной системы дополнительного профессионального образования»	0700	0705	П420200000			4 055,3
Обеспечение деятельности (оказание услуг) государственных учреждений	0700	0705	П420270110			4 055,3
Предоставление субсидий бюджетным, автономным учреждениям и иным некоммерческим организациям	0700	0705	П420270110	600		4 055,3
Субсидии бюджетным учреждениям	0700	0705	П420270110	610		4 055,3
Областные средства	*0700*	*0705*	*П420270110*	*610*	*1*	*4 055,3*
Основное мероприятие «Переподготовка и повышение квалификации педагогических и управленческих кадров для системы образования»	0700	0705	П420300000			37 412,0
Обеспечение деятельности (оказание услуг) государственных учреждений	0700	0705	П420370110			37 412,0
Предоставление субсидий бюджетным, автономным учреждениям и иным некоммерческим организациям	0700	0705	П420370110	600		37 412,0
Субсидии бюджетным учреждениям	0700	0705	П420370110	610		37 412,0
Областные средства	*0700*	*0705*	*П420370110*	*610*	*1*	*37 412,0*
Государственная программа Орловской области «Содействие занятости населения Орловской области»	0700	0705	П700000000			3 792,8
Подпрограмма 3 «Содействие занятости населения Орловской области»	0700	0705	П730000000			3 792,8
Основное мероприятие «Реализация мероприятий активной политики занятости населения и дополнительных мероприятий в сфере занятости населения»	0700	0705	П730100000			3 792,8
Обеспечение деятельности (оказание услуг) государственных учреждений	0700	0705	П730170110			3 792,8
Предоставление субсидий бюджетным, автономным учреждениям и иным некоммерческим организациям	0700	0705	П730170110	600		3 792,8
Субсидии автономным учреждениям	0700	0705	П730170110	620		3 792,8
Областные средства	*0700*	*0705*	*П730170110*	*620*	*1*	*3 792,8*
Молодежная политика и оздоровление детей	0700	0707				92 274,9
Государственная программа Орловской области «Образование в Орловской области»	0700	0707	П400000000			77 712,8
Подпрограмма 1 «Развитие системы дошкольного, общего и дополнительного образования детей и молодежи»	0700	0707	П410000000			77 712,8
Основное мероприятие «Развитие системы отдыха и оздоровления детей и подростков»	0700	0707	П410300000			77 712,8
Обеспечение деятельности (оказание услуг) государственных учреждений	0700	0707	П410370110			56 736,3
Закупка товаров, работ и услуг для обеспечения государственных (муниципальных) нужд	0700	0707	П410370110	200		164,2
Иные закупки товаров, работ и услуг для обеспечения государственных (муниципальных) нужд	0700	0707	П410370110	240		164,2
Областные средства	*0700*	*0707*	*П410370110*	*240*	*1*	*164,2*
Предоставление субсидий бюджетным, автономным учреждениям и иным некоммерческим организациям	0700	0707	П410370110	600		56 572,1
Субсидии бюджетным учреждениям	0700	0707	П410370110	610		56 572,1
Областные средства	*0700*	*0707*	*П410370110*	*610*	*1*	*56 572,1*
Мероприятия по организации оздоровительной кампании для детей	0700	0707	П410370850			20 976,5
Социальное обеспечение и иные выплаты населению	0700	0707	П410370850	300		16 764,2
Социальные выплаты гражданам, кроме публичных нормативных социальных выплат	0700	0707	П410370850	320		16 764,2
Областные средства	*0700*	*0707*	*П410370850*	*320*	*1*	*16 764,2*
Межбюджетные трансферты	0700	0707	П410370850	500		3 562,3
Субсидии	0700	0707	П410370850	520		3 562,3
Областные средства	*0700*	*0707*	*П410370850*	*520*	*1*	*3 562,3*
Предоставление субсидий бюджетным, автономным учреждениям и иным некоммерческим организациям	0700	0707	П410370850	600		650,0
Субсидии бюджетным учреждениям	0700	0707	П410370850	610		650,0
Областные средства	*0700*	*0707*	*П410370850*	*610*	*1*	*650,0*
Государственная программа Орловской области «Молодежь Орловщины»	0700	0707	П600000000			14 562,1
Подпрограмма 1 «Орловщина молодая»	0700	0707	П610000000			14 562,1
Основное мероприятие «Обеспечение массовой консолидации молодежи и широкого информирования молодых граждан о потенциальных возможностях их развития и применения потенциала»	0700	0707	П610100000			13 796,7
Обеспечение деятельности (оказание услуг) государственных учреждений	0700	0707	П610170110			13 050,7
Предоставление субсидий бюджетным, автономным учреждениям и иным некоммерческим организациям	0700	0707	П610170110	600		13 050,7
Субсидии бюджетным учреждениям	0700	0707	П610170110	610		13 050,7
Областные средства	*0700*	*0707*	*П610170110*	*610*	*1*	*13 050,7*
Реализация основного мероприятия	0700	0707	П610172910			746,0
Предоставление субсидий бюджетным, автономным учреждениям и иным некоммерческим организациям	0700	0707	П610172910	600		746,0
Субсидии бюджетным учреждениям	0700	0707	П610172910	610		746,0
Областные средства	*0700*	*0707*	*П610172910*	*610*	*1*	*746,0*
Основное мероприятие «Создание условий для пропаганды семейных ценностей и социальной значимости института молодой семьи; поддержка молодых граждан, попавших в трудную жизненную ситуацию»	0700	0707	П610200000			147,5
Реализация основного мероприятия	0700	0707	П610272910			147,5
Предоставление субсидий бюджетным, автономным учреждениям и иным некоммерческим организациям	0700	0707	П610272910	600		147,5

Субсидии бюджетным учреждениям	0700	0707	П610272910	610		147,5
Областные средства	*0700*	*0707*	*П610272910*	*610*	*1*	*147,5*
Основное мероприятие «Совершенствование системы интеграции талантливой молодежи в творческую деятельность, создание условий для увеличения представительства делегаций Орловской области на межрегиональном и международном уровнях»	0700	0707	П610600000			273,8
Реализация основного мероприятия	0700	0707	П610672910			273,8
Предоставление субсидий бюджетным, автономным учреждениям и иным некоммерческим организациям	0700	0707	П610672910	600		273,8
Субсидии бюджетным учреждениям	0700	0707	П610672910	610		273,8
Областные средства	*0700*	*0707*	*П610672910*	*610*	*1*	*273,8*
Основное мероприятие «Поддержка мероприятий, проектов и инициатив, реализуемых совместно с молодежными организациями Орловской области»	0700	0707	П610700000			344,1
Реализация основного мероприятия	0700	0707	П610772910			344,1
Предоставление субсидий бюджетным, автономным учреждениям и иным некоммерческим организациям	0700	0707	П610772910	600		344,1
Субсидии бюджетным учреждениям	0700	0707	П610772910	610		344,1
Областные средства	*0700*	*0707*	*П610772910*	*610*	*1*	*344,1*
Другие вопросы в области образования	0700	0709				205 429,1
Непрограммная часть областного бюджета	0700	0709	БП00000000			34 894,0
Осуществление переданных органам государственной власти субъектов Российской Федерации в соответствии с частью 1 статьи 7 Федерального закона «Об образовании в Российской Федерации» полномочий Российской Федерации в сфере образования	0700	0709	БП00059900			5 828,5
Расходы на выплаты персоналу в целях обеспечения выполнения функций государственными (муниципальными) органами, казенными учреждениями, органами управления государственными внебюджетными фондами	0700	0709	БП00059900	100		4 396,0
Расходы на выплаты персоналу государственных (муниципальных) органов	0700	0709	БП00059900	120		4 396,0
Целевые безвозмездные поступления	*0700*	*0709*	*БП00059900*	*120*	*2*	*4 396,0*
Закупка товаров, работ и услуг для обеспечения государственных (муниципальных) нужд	0700	0709	БП00059900	200		1 432,5
Иные закупки товаров, работ и услуг для обеспечения государственных (муниципальных) нужд	0700	0709	БП00059900	240		1 432,5
Целевые безвозмездные поступления	*0700*	*0709*	*БП00059900*	*240*	*2*	*1 432,5*
Центральный аппарат	0700	0709	БП00070010			28 865,5
Расходы на выплаты персоналу в целях обеспечения выполнения функций государственными (муниципальными) органами, казенными учреждениями, органами управления государственными внебюджетными фондами	0700	0709	БП00070010	100		27 752,7
Расходы на выплаты персоналу государственных (муниципальных) органов	0700	0709	БП00070010	120		27 752,7
Областные средства	*0700*	*0709*	*БП00070010*	*120*	*1*	*27 752,7*
Закупка товаров, работ и услуг для обеспечения государственных (муниципальных) нужд	0700	0709	БП00070010	200		1 111,8
Иные закупки товаров, работ и услуг для обеспечения государственных (муниципальных) нужд	0700	0709	БП00070010	240		1 111,8
Областные средства	*0700*	*0709*	*БП00070010*	*240*	*1*	*1 111,8*
Иные бюджетные ассигнования	0700	0709	БП00070010	800		1,0
Уплата налогов, сборов и иных платежей	0700	0709	БП00070010	850		1,0
Областные средства	*0700*	*0709*	*БП00070010*	*850*	*1*	*1,0*
Предоставление грантов на поддержку научных проектов в области гуманитарных наук для ученых Орловской области	0700	0709	БП00073040			200,0
Предоставление субсидий бюджетным, автономным учреждениям и иным некоммерческим организациям	0700	0709	БП00073040	600		200,0
Субсидии бюджетным учреждениям	0700	0709	БП00073040	610		200,0
Областные средства	*0700*	*0709*	*БП00073040*	*610*	*1*	*200,0*
Государственная программа Орловской области «Образование в Орловской области»	0700	0709	П400000000			95 499,9
Подпрограмма 1 «Развитие системы дошкольного, общего и дополнительного образования детей и молодежи»	0700	0709	П410000000			33 944,6
Основное мероприятие «Развитие системы дошкольного и общего образования»	0700	0709	П410100000			14 257,5
Субсидии негосударственным образовательным организациям	0700	0709	П410170910			14 257,5
Предоставление субсидий бюджетным, автономным учреждениям и иным некоммерческим организациям	0700	0709	П410170910	600		14 257,5
Субсидии некоммерческим организациям (за исключением государственных (муниципальных) учреждений)	0700	0709	П410170910	630		14 257,5
Областные средства	*0700*	*0709*	*П410170910*	*630*	*1*	*14 257,5*
Основное мероприятие «Развитие системы дополнительного дистанционного образования детей-инвалидов»	0700	0709	П410400000			10 928,0
Обеспечение деятельности (оказание услуг) государственных учреждений	0700	0709	П410470110			10 928,0
Предоставление субсидий бюджетным, автономным учреждениям и иным некоммерческим организациям	0700	0709	П410470110	600		10 928,0
Субсидии бюджетным учреждениям	0700	0709	П410470110	610		10 928,0
Областные средства	*0700*	*0709*	*П410470110*	*610*	*1*	*10 928,0*
Основное мероприятие «Организация психолого-медико-социального сопровождения обучающихся (воспитанников)»	0700	0709	П410500000			8 759,1
Обеспечение деятельности (оказание услуг) государственных учреждений	0700	0709	П410570110			8 759,1
Предоставление субсидий бюджетным, автономным учреждениям и иным некоммерческим организациям	0700	0709	П410570110	600		8 759,1
Субсидии бюджетным учреждениям	0700	0709	П410570110	610		8 759,1
Областные средства	*0700*	*0709*	*П410570110*	*610*	*1*	*8 759,1*
Подпрограмма 3 «Государственная поддержка работников системы образования, талантливых детей и молодежи»	0700	0709	П430000000			25 485,4
Основное мероприятие «Развитие кадрового потенциала системы образования»	0700	0709	П430100000			1 395,4
Выявление и поддержка талантливых педагогов	0700	0709	П430170170			491,5
Предоставление субсидий бюджетным, автономным учреждениям и иным некоммерческим организациям	0700	0709	П430170170	600		491,5
Субсидии бюджетным учреждениям	0700	0709	П430170170	610		491,5
Областные средства	*0700*	*0709*	*П430170170*	*610*	*1*	*491,5*
Единовременная денежная выплата на обзаведение хозяйством педагогическим работникам, поступившим на работу в образовательные организации, расположенные в сельской местности	0700	0709	П430170890			903,9
Социальное обеспечение и иные выплаты населению	0700	0709	П430170890	300		903,9
Социальные выплаты гражданам, кроме публичных нормативных социальных выплат	0700	0709	П430170890	320		903,9
Областные средства	*0700*	*0709*	*П430170890*	*320*	*1*	*903,9*
Основное мероприятие «Выявление и поддержка одаренных детей и молодежи»	0700	0709	П430200000			24 090,0
Обеспечение деятельности (оказание услуг) государственных учреждений	0700	0709	П430270110			1 506,7
Предоставление субсидий бюджетным, автономным учреждениям и иным некоммерческим организациям	0700	0709	П430270110	600		1 506,7
Субсидии бюджетным учреждениям	0700	0709	П430270110	610		1 506,7
Областные средства	*0700*	*0709*	*П430270110*	*610*	*1*	*1 506,7*
Стипендии Губернатора Орловской области	0700	0709	П430270920			21 317,9
Социальное обеспечение и иные выплаты населению	0700	0709	П430270920	300		21 317,9
Стипендии	0700	0709	П430270920	340		21 317,9
Областные средства	*0700*	*0709*	*П430270920*	*340*	*1*	*21 317,9*
Проведение мероприятий для детей и молодежи	0700	0709	П430272070			1 265,4
Предоставление субсидий бюджетным, автономным учреждениям и иным некоммерческим организациям	0700	0709	П430272070	600		1 265,4
Субсидии бюджетным учреждениям	0700	0709	П430272070	610		1 265,4
Областные средства	*0700*	*0709*	*П430272070*	*610*	*1*	*1 265,4*
Подпрограмма 4 «Организация оценки качества образования»	0700	0709	П440000000			35 240,9
Основное мероприятие «Реализация государственной функции по организации оценки качества образования»	0700	0709	П440100000			35 240,9
Обеспечение деятельности (оказание услуг) государственных учреждений	0700	0709	П440170110			35 240,9
Предоставление субсидий бюджетным, автономным учреждениям и иным некоммерческим организациям	0700	0709	П440170110	600		35 240,9
Субсидии бюджетным учреждениям	0700	0709	П440170110	610		35 240,9
Областные средства	*0700*	*0709*	*П440170110*	*610*	*1*	*35 240,9*
Подпрограмма 7 «Развитие воспитательной работы в образовательных организациях Орловской области»	0700	0709	П470000000			829,0
Основное мероприятие «Создание условий для обеспечения роста социальной зрелости выпускников общеобразовательных организаций, их готовности к жизненному самоопределению»	0700	0709	П470200000			5,5
Проведение мероприятий для детей и молодежи	0700	0709	П470272070			5,5
Предоставление субсидий бюджетным, автономным учреждениям и иным некоммерческим организациям	0700	0709	П470272070	600		5,5
Субсидии бюджетным учреждениям	0700	0709	П470272070	610		5,5
Областные средства	*0700*	*0709*	*П470272070*	*610*	*1*	*5,5*
Основное мероприятие «Создание условий для выявления, развития и поддержки талантливых детей и молодежи»	0700	0709	П470300000			596,7
Проведение мероприятий для детей и молодежи	0700	0709	П470372070			596,7
Предоставление субсидий бюджетным, автономным учреждениям и иным некоммерческим организациям	0700	0709	П470372070	600		596,7
Субсидии бюджетным учреждениям	0700	0709	П470372070	610		596,7
Областные средства	*0700*	*0709*	*П470372070*	*610*	*1*	*596,7*
Основное мероприятие «Создание условий для полноценного духовно-нравственного и патриотического воспитания школьников на основе традиционных культурных ценностей Российского народа»	0700	0709	П470400000			103,8
Проведение мероприятий для детей и молодежи	0700	0709	П470472070			103,8
Предоставление субсидий бюджетным, автономным учреждениям и иным некоммерческим организациям	0700	0709	П470472070	600		103,8
Субсидии бюджетным учреждениям	0700	0709	П470472070	610		103,8
Областные средства	*0700*	*0709*	*П470472070*	*610*	*1*	*103,8*
Основное мероприятие «Дальнейшее развитие здоровьесберегающей среды, способствующей формированию у школьников потребности в ведении здорового образа жизни»	0700	0709	П470500000			102,9
Проведение мероприятий для детей и молодежи	0700	0709	П470572070			102,9
Предоставление субсидий бюджетным, автономным учреждениям и иным некоммерческим организациям	0700	0709	П470572070	600		102,9
Субсидии бюджетным учреждениям	0700	0709	П470572070	610		102,9
Областные средства	*0700*	*0709*	*П470572070*	*610*	*1*	*102,9*
Основное мероприятие «Совершенствование механизмов интеграции школьной и родительской общественности в целях воспитания и развития школьников»	0700	0709	П470700000			20,1
Проведение мероприятий для детей и молодежи	0700	0709	П470772070			20,1
Предоставление субсидий бюджетным, автономным учреждениям и иным некоммерческим организациям	0700	0709	П470772070	600		20,1
Субсидии бюджетным учреждениям	0700	0709	П470772070	610		20,1
Областные средства	*0700*	*0709*	*П470772070*	*610*	*1*	*20,1*
Государственная программа Орловской области «Физическая культура и спорт в Орловской области»	0700	0709	П500000000			72 830,5
Подпрограмма 5 «Развитие спорта высших достижений и подготовка спортивного резерва»	0700	0709	П550000000			72 830,5
Основное мероприятие «Реконструкция объекта «Спортивный комплекс (учебно-спортивный центр)», расположенного по адресу: 302020, г. Орёл, ул. Матросова, д. 5»	0700	0709	П550900000			72 830,5
Капитальное строительство	0700	0709	П550972310			72 830,5
Капитальные вложения в объекты недвижимого имущества государственной (муниципальной) собственности	0700	0709	П550972310	400		72 830,5
Бюджетные инвестиции	0700	0709	П550972310	410		72 830,5
Областные средства	*0700*	*0709*	*П550972310*	*410*	*1*	*72 830,5*
Государственная программа Орловской области «Молодежь Орловщины»	0700	0709	П600000000			1 555,7
Подпрограмма 3 «Нравственное, патриотическое воспитание и подготовка граждан к военной службе»	0700	0709	П630000000			1 041,0
Основное мероприятие «Обеспечение совершенствования условий духовно-нравственного и гражданско-патриотического воспитания молодежи как основополагающего пласта гражданского общества области»	0700	0709	П630100000			53,5
Реализация основного мероприятия	0700	0709	П630172910			53,5

Предоставление субсидий бюджетным, автономным учреждениям и иным некоммерческим организациям	0700	0709	П630172910	600		53,5
Субсидии бюджетным учреждениям	0700	0709	П630172910	610		53,5
Областные средства	*0700*	*0709*	*П630172910*	*610*	*1*	*53,5*
Основное мероприятие «Обеспечение налаживания тесного взаимодействия с молодежными организациями патриотической направленности»	0700	0709	П630200000			987,5
Реализация основного мероприятия	0700	0709	П630272910			987,5
Предоставление субсидий бюджетным, автономным учреждениям и иным некоммерческим организациям	0700	0709	П630272910	600		987,5
Субсидии бюджетным учреждениям	0700	0709	П630272910	610		987,5
Областные средства	*0700*	*0709*	*П630272910*	*610*	*1*	*987,5*
Подпрограмма 4 «Комплексные меры противодействия злоупотреблению наркотиками и их незаконному обороту»	0700	0709	П640000000			514,7
Основное мероприятие «Реализация комплекса мероприятий антинаркотической направленности среди различных категорий населения, прежде всего, среди молодежи»	0700	0709	П640100000			350,0
Реализация основного мероприятия	0700	0709	П640172910			350,0
Предоставление субсидий бюджетным, автономным учреждениям и иным некоммерческим организациям	0700	0709	П640172910	600		350,0
Субсидии бюджетным учреждениям	0700	0709	П640172910	610		350,0
Областные средства	*0700*	*0709*	*П640172910*	*610*	*1*	*350,0*
Основное мероприятие «Сокращение масштабов распространения наркомании и связанной с ней преступности и правонарушений, снижение доступности наркотических средств и психотропных веществ для незаконного потребления»	0700	0709	П640300000			11,3
Реализация основного мероприятия	0700	0709	П640372910			11,3
Предоставление субсидий бюджетным, автономным учреждениям и иным некоммерческим организациям	0700	0709	П640372910	600		11,3
Субсидии бюджетным учреждениям	0700	0709	П640372910	610		11,3
Областные средства	*0700*	*0709*	*П640372910*	*610*	*1*	*11,3*
Основное мероприятие «Организация целенаправленной информационно-просветительской работы с населением, прежде всего с молодежью, по антинаркотической пропаганде»	0700	0709	П640400000			99,9
Реализация основного мероприятия	0700	0709	П640472910			99,9
Предоставление субсидий бюджетным, автономным учреждениям и иным некоммерческим организациям	0700	0709	П640472910	600		99,9
Субсидии бюджетным учреждениям	0700	0709	П640472910	610		99,9
Областные средства	*0700*	*0709*	*П640472910*	*610*	*1*	*99,9*
Основное мероприятие «Внедрение новых методов и средств профилактики наркомании, лечения, а также медицинской и социально-психологической реабилитации больных наркоманией»	0700	0709	П640500000			53,5
Реализация основного мероприятия	0700	0709	П640572910			53,5
Предоставление субсидий бюджетным, автономным учреждениям и иным некоммерческим организациям	0700	0709	П640572910	600		53,5
Субсидии бюджетным учреждениям	0700	0709	П640572910	610		53,5
Областные средства	*0700*	*0709*	*П640572910*	*610*	*1*	*53,5*
Государственная программа Орловской области «Развитие транспортной системы в Орловской области»	0700	0709	ПГ00000000			189,0
Подпрограмма 2 «Повышение безопасности дорожного движения»	0700	0709	ПГ20000000			189,0
Основное мероприятие «Обеспечение безопасного участия детей в дорожном движении»	0700	0709	ПГ20200000			189,0
Реализация основного мероприятия	0700	0709	ПГ20272160			189,0
Закупка товаров, работ и услуг для обеспечения государственных (муниципальных) нужд	0700	0709	ПГ20272160	200		189,0
Иные закупки товаров, работ и услуг для обеспечения государственных (муниципальных) нужд	0700	0709	ПГ20272160	240		189,0
Областные средства	*0700*	*0709*	*ПГ20272160*	*240*	*1*	*189,0*
Государственная программа Орловской области «Обеспечение законности и правопорядка на территории Орловской области»	0700	0709	ПП00000000			100,0
Подпрограмма 1 «Профилактика правонарушений и борьба с преступностью»	0700	0709	ПП10000000			100,0
Основное мероприятие «Профилактика правонарушений и преступлений в сфере миграции»	0700	0709	ПП10600000			100,0
Реализация основного мероприятия	0700	0709	ПП10671900			100,0
Предоставление субсидий бюджетным, автономным учреждениям и иным некоммерческим организациям	0700	0709	ПП10671900	600		100,0
Субсидии бюджетным учреждениям	0700	0709	ПП10671900	610		100,0
Областные средства	*0700*	*0709*	*ПП10671900*	*610*	*1*	*100,0*
Государственная программа Орловской области «Развитие культуры и искусства, туризма, архивного дела, сохранение и реконструкция военно-мемориальных объектов в Орловской области»	0700	0709	ПЦ00000000			360,0
Подпрограмма 6 «Укрепление единства российской нации и этнокультурное развитие народов России в Орловской области»	0700	0709	ПЦ60000000			360,0
Основное мероприятие «Содействие развитию российского казачества, его участию в укреплении единства российской нации, гражданского патриотизма на территории Орловской области»	0700	0709	ПЦ60500000			360,0
Реализация основного мероприятия	0700	0709	ПЦ60572980			360,0
Предоставление субсидий бюджетным, автономным учреждениям и иным некоммерческим организациям	0700	0709	ПЦ60572980	600		360,0
Субсидии бюджетным учреждениям	0700	0709	ПЦ60572980	610		360,0
Областные средства	*0700*	*0709*	*ПЦ60572980*	*610*	*1*	*360,0*
КУЛЬТУРА, КИНЕМАТОГРАФИЯ	**0800**					**345 035,4**
Областные средства	**1**					**341 914,4**
Целевые безвозмездные поступления	**2**					**3 121,0**
Культура	0800	0801				327 860,4
Непрограммная часть областного бюджета	0800	0801	БП00000000			2 000,0
Капитальное строительство	0800	0801	БП00072310			2 000,0
Капитальные вложения в объекты недвижимого имущества государственной (муниципальной) собственности	0800	0801	БП00072310	400		2 000,0
Бюджетные инвестиции	0800	0801	БП00072310	410		2 000,0
Областные средства	*0800*	*0801*	*БП00072310*	*410*	*1*	*2 000,0*
Государственная программа Орловской области «Подготовка и проведение празднования 450-летия основания города Орла (2012-2016 годы)»	0800	0801	П900000000			43 243,1
Подпрограмма «Подготовка и проведение культурных мероприятий и комплексное развитие объектов культуры»	0800	0801	П950000000			43 243,1
Реализация мероприятий подпрограммы	0800	0801	П950072030			10 410,0
Межбюджетные трансферты	0800	0801	П950072030	500		7 900,0
Субсидии	0800	0801	П950072030	520		7 900,0
Областные средства	*0800*	*0801*	*П950072030*	*520*	*1*	*7 900,0*
Предоставление субсидий бюджетным, автономным учреждениям и иным некоммерческим организациям	0800	0801	П950072030	600		2 510,0
Субсидии бюджетным учреждениям	0800	0801	П950072030	610		2 510,0
Областные средства	*0800*	*0801*	*П950072030*	*610*	*1*	*2 510,0*
Софинансирование из областного бюджета на капитальное строительство	0800	0801	П9500R1110			32 833,1
Капитальные вложения в объекты недвижимого имущества государственной (муниципальной) собственности	0800	0801	П9500R1110	400		32 833,1
Бюджетные инвестиции	0800	0801	П9500R1110	410		32 833,1
Областные средства	*0800*	*0801*	*П9500R1110*	*410*	*1*	*32 833,1*
Государственная программа Орловской области «Развитие культуры и искусства, туризма, архивного дела, сохранение и реконструкция военно-мемориальных объектов в Орловской области»	0800	0801	ПЦ00000000			282 617,3
Подпрограмма 1 «Развитие отрасли культуры в Орловской области»	0800	0801	ПЦ10000000			17 017,2
Основное мероприятие «Сохранение объектов культурного наследия Орловской области»	0800	0801	ПЦ10100000			2 075,0
Реализация основного мероприятия	0800	0801	ПЦ10171930			2 075,0
Закупка товаров, работ и услуг для обеспечения государственных (муниципальных) нужд	0800	0801	ПЦ10171930	200		650,0
Иные закупки товаров, работ и услуг для обеспечения государственных (муниципальных) нужд	0800	0801	ПЦ10171930	240		650,0
Областные средства	*0800*	*0801*	*ПЦ10171930*	*240*	*1*	*650,0*
Межбюджетные трансферты	0800	0801	ПЦ10171930	500		225,0
Субсидии	0800	0801	ПЦ10171930	520		225,0
Областные средства	*0800*	*0801*	*ПЦ10171930*	*520*	*1*	*225,0*
Предоставление субсидий бюджетным, автономным учреждениям и иным некоммерческим организациям	0800	0801	ПЦ10171930	600		1 200,0
Субсидии бюджетным учреждениям	0800	0801	ПЦ10171930	610		1 200,0
Областные средства	*0800*	*0801*	*ПЦ10171930*	*610*	*1*	*1 200,0*
Основное мероприятие «Развитие образовательных организаций сферы культуры, поддержка молодых дарований Орловской области»	0800	0801	ПЦ10200000			255,0
Реализация основного мероприятия	0800	0801	ПЦ10271930			255,0
Предоставление субсидий бюджетным, автономным учреждениям и иным некоммерческим организациям	0800	0801	ПЦ10271930	600		255,0
Субсидии бюджетным учреждениям	0800	0801	ПЦ10271930	610		255,0
Областные средства	*0800*	*0801*	*ПЦ10271930*	*610*	*1*	*255,0*
Основное мероприятие «Адресная поддержка и развитие профессионального искусства, литературы и творчества, творческих отделений и союзов»	0800	0801	ПЦ10300000			2 757,5
Государственная поддержка муниципальных учреждений культуры	0800	0801	ПЦ10351470			900,0
Межбюджетные трансферты	0800	0801	ПЦ10351470	500		900,0
Иные межбюджетные трансферты	0800	0801	ПЦ10351470	540		900,0
Целевые безвозмездные поступления	*0800*	*0801*	*ПЦ10351470*	*540*	*2*	*900,0*
Государственная поддержка лучших работников муниципальных учреждений культуры, находящихся на территориях сельских поселений	0800	0801	ПЦ10351480			350,0
Межбюджетные трансферты	0800	0801	ПЦ10351480	500		350,0
Иные межбюджетные трансферты	0800	0801	ПЦ10351480	540		350,0
Целевые безвозмездные поступления	*0800*	*0801*	*ПЦ10351480*	*540*	*2*	*350,0*
Реализация основного мероприятия	0800	0801	ПЦ10371930			1 507,5
Закупка товаров, работ и услуг для обеспечения государственных (муниципальных) нужд	0800	0801	ПЦ10371930	200		25,0
Иные закупки товаров, работ и услуг для обеспечения государственных (муниципальных) нужд	0800	0801	ПЦ10371930	240		25,0
Областные средства	*0800*	*0801*	*ПЦ10371930*	*240*	*1*	*25,0*
Предоставление субсидий бюджетным, автономным учреждениям и иным некоммерческим организациям	0800	0801	ПЦ10371930	600		1 482,5
Субсидии бюджетным учреждениям	0800	0801	ПЦ10371930	610		1 482,5
Областные средства	*0800*	*0801*	*ПЦ10371930*	*610*	*1*	*1 482,5*
Основное мероприятие «Совершенствование системы информационно-библиотечного обслуживания»	0800	0801	ПЦ10400000			1 741,0
Иные межбюджетные трансферты из федерального бюджета на комплектование книжных фондов библиотек муниципальных образований и государственных библиотек городов Москвы и Санкт-Петербурга	0800	0801	ПЦ10451440			262,0
Межбюджетные трансферты	0800	0801	ПЦ10451440	500		262,0
Иные межбюджетные трансферты	0800	0801	ПЦ10451440	540		262,0
Целевые безвозмездные поступления	*0800*	*0801*	*ПЦ10451440*	*540*	*2*	*262,0*
Иные межбюджетные трансферты на подключение общедоступных библиотек Российской Федерации к сети Интернет и развитие системы библиотечного дела с учетом задачи расширения информационных технологий и оцифровки	0800	0801	ПЦ10451460			1 019,0
Межбюджетные трансферты	0800	0801	ПЦ10451460	500		1 019,0
Иные межбюджетные трансферты	0800	0801	ПЦ10451460	540		1 019,0
Целевые безвозмездные поступления	*0800*	*0801*	*ПЦ10451460*	*540*	*2*	*1 019,0*
Реализация основного мероприятия	0800	0801	ПЦ10471930			460,0
Закупка товаров, работ и услуг для обеспечения государственных (муниципальных) нужд	0800	0801	ПЦ10471930	200		60,0
Иные закупки товаров, работ и услуг для обеспечения государственных (муниципальных) нужд	0800	0801	ПЦ10471930	240		60,0
Областные средства	*0800*	*0801*	*ПЦ10471930*	*240*	*1*	*60,0*
Предоставление субсидий бюджетным, автономным учреждениям и иным некоммерческим организациям	0800	0801	ПЦ10471930	600		400,0
Субсидии бюджетным учреждениям	0800	0801	ПЦ10471930	610		400,0
Областные средства	*0800*	*0801*	*ПЦ10471930*	*610*	*1*	*400,0*
Основное мероприятие «Поддержка и развитие театрального искусства»	0800	0801	ПЦ10500000			400,0
Реализация основного мероприятия	0800	0801	ПЦ10571930			400,0

Предоставление субсидий бюджетным, автономным учреждениям и иным некоммерческим организациям	0800	0801	ПЦ10571930	600		400,0
Субсидии бюджетным учреждениям	0800	0801	ПЦ10571930	610		400,0
Областные средства	*0800*	*0801*	*ПЦ10571930*	*610*	*1*	*400,0*
Основное мероприятие «Поддержка и развитие музейной деятельности»	0800	0801	ПЦ10600000			440,0
Реализация основного мероприятия	0800	0801	ПЦ10671930			440,0
Предоставление субсидий бюджетным, автономным учреждениям и иным некоммерческим организациям	0800	0801	ПЦ10671930	600		440,0
Субсидии бюджетным учреждениям	0800	0801	ПЦ10671930	610		440,0
Областные средства	*0800*	*0801*	*ПЦ10671930*	*610*	*1*	*440,0*
Основное мероприятие «Обеспечение условий для художественного и народного творчества, совершенствование культурно-досуговой деятельности»	0800	0801	ПЦ10700000			215,0
Реализация основного мероприятия	0800	0801	ПЦ10771930			215,0
Межбюджетные трансферты	0800	0801	ПЦ10771930	500		40,0
Субсидии	0800	0801	ПЦ10771930	520		40,0
Областные средства	*0800*	*0801*	*ПЦ10771930*	*520*	*1*	*40,0*
Предоставление субсидий бюджетным, автономным учреждениям и иным некоммерческим организациям	0800	0801	ПЦ10771930	600		175,0
Субсидии бюджетным учреждениям	0800	0801	ПЦ10771930	610		175,0
Областные средства	*0800*	*0801*	*ПЦ10771930*	*610*	*1*	*175,0*
Основное мероприятие «Укрепление материально-технической базы учреждений культуры Орловской области»	0800	0801	ПЦ10800000			8 608,7
Реализация основного мероприятия	0800	0801	ПЦ10871930			1 175,0
Закупка товаров, работ и услуг для обеспечения государственных (муниципальных) нужд	0800	0801	ПЦ10871930	200		25,0
Иные закупки товаров, работ и услуг для обеспечения государственных (муниципальных) нужд	0800	0801	ПЦ10871930	240		25,0
Областные средства	*0800*	*0801*	*ПЦ10871930*	*240*	*1*	*25,0*
Межбюджетные трансферты	0800	0801	ПЦ10871930	500		175,0
Субсидии	0800	0801	ПЦ10871930	520		175,0
Областные средства	*0800*	*0801*	*ПЦ10871930*	*520*	*1*	*175,0*
Предоставление субсидий бюджетным, автономным учреждениям и иным некоммерческим организациям	0800	0801	ПЦ10871930	600		975,0
Субсидии бюджетным учреждениям	0800	0801	ПЦ10871930	610		975,0
Областные средства	*0800*	*0801*	*ПЦ10871930*	*610*	*1*	*975,0*
Капитальный ремонт	0800	0801	ПЦ10872320			7 433,7
Закупка товаров, работ и услуг для обеспечения государственных (муниципальных) нужд	0800	0801	ПЦ10872320	200		7 433,7
Иные закупки товаров, работ и услуг для обеспечения государственных (муниципальных) нужд	0800	0801	ПЦ10872320	240		7 433,7
Областные средства	*0800*	*0801*	*ПЦ10872320*	*240*	*1*	*7 433,7*
Основное мероприятие «Информационно-издательская деятельность учреждений культуры»	0800	0801	ПЦ10900000			525,0
Реализация основного мероприятия	0800	0801	ПЦ10971930			525,0
Предоставление субсидий бюджетным, автономным учреждениям и иным некоммерческим организациям	0800	0801	ПЦ10971930	600		525,0
Субсидии бюджетным учреждениям	0800	0801	ПЦ10971930	610		525,0
Областные средства	*0800*	*0801*	*ПЦ10971930*	*610*	*1*	*525,0*
Подпрограмма 3 «Сохранение и реконструкция военно-мемориальных объектов в Орловской области»	0800	0801	ПЦ30000000			1 500,0
Основное мероприятие «Проведение ремонта, реконструкции и благоустройства воинских захоронений, братских могил и памятных знаков, расположенных на территории области»	0800	0801	ПЦ30100000			1 500,0
Реализация основного мероприятия	0800	0801	ПЦ30171790			1 500,0
Межбюджетные трансферты	0800	0801	ПЦ30171790	500		1 500,0
Субсидии	0800	0801	ПЦ30171790	520		1 500,0
Областные средства	*0800*	*0801*	*ПЦ30171790*	*520*	*1*	*1 500,0*
Подпрограмма 4 «Оказание государственных услуг в сфере культуры, отраслевого образования и архивного дела Орловской области»	0800	0801	ПЦ40000000			263 810,1
Основное мероприятие «Организация музейного обслуживания»	0800	0801	ПЦ40300000			57 052,8
Обеспечение деятельности (оказание услуг) государственных учреждений	0800	0801	ПЦ40370110			57 052,8
Предоставление субсидий бюджетным, автономным учреждениям и иным некоммерческим организациям	0800	0801	ПЦ40370110	600		57 052,8
Субсидии бюджетным учреждениям	0800	0801	ПЦ40370110	610		57 052,8
Областные средства	*0800*	*0801*	*ПЦ40370110*	*610*	*1*	*57 052,8*
Основное мероприятие «Организация библиотечного обслуживания»	0800	0801	ПЦ40400000			42 902,9
Обеспечение деятельности (оказание услуг) государственных учреждений	0800	0801	ПЦ40470110			42 902,9
Расходы на выплаты персоналу в целях обеспечения выполнения функций государственными (муниципальными) органами, казенными учреждениями, органами управления государственными внебюджетными фондами	0800	0801	ПЦ40470110	100		5 353,0
Расходы на выплаты персоналу казенных учреждений	0800	0801	ПЦ40470110	110		5 353,0
Областные средства	*0800*	*0801*	*ПЦ40470110*	*110*	*1*	*5 353,0*
Закупка товаров, работ и услуг для обеспечения государственных (муниципальных) нужд	0800	0801	ПЦ40470110	200		618,5
Иные закупки товаров, работ и услуг для обеспечения государственных (муниципальных) нужд	0800	0801	ПЦ40470110	240		618,5
Областные средства	*0800*	*0801*	*ПЦ40470110*	*240*	*1*	*618,5*
Предоставление субсидий бюджетным, автономным учреждениям и иным некоммерческим организациям	0800	0801	ПЦ40470110	600		36 931,4
Субсидии бюджетным учреждениям	0800	0801	ПЦ40470110	610		36 931,4
Областные средства	*0800*	*0801*	*ПЦ40470110*	*610*	*1*	*36 931,4*
Основное мероприятие «Концертное обслуживание населения»	0800	0801	ПЦ40500000			42 467,5
Обеспечение деятельности (оказание услуг) государственных учреждений	0800	0801	ПЦ40570110			42 467,5
Предоставление субсидий бюджетным, автономным учреждениям и иным некоммерческим организациям	0800	0801	ПЦ40570110	600		42 467,5
Субсидии бюджетным учреждениям	0800	0801	ПЦ40570110	610		42 467,5
Областные средства	*0800*	*0801*	*ПЦ40570110*	*610*	*1*	*42 467,5*
Основное мероприятие «Театральное обслуживание населения»	0800	0801	ПЦ40600000			92 695,5
Обеспечение деятельности (оказание услуг) государственных учреждений	0800	0801	ПЦ40670110			92 695,5
Предоставление субсидий бюджетным, автономным учреждениям и иным некоммерческим организациям	0800	0801	ПЦ40670110	600		92 695,5
Субсидии бюджетным учреждениям	0800	0801	ПЦ40670110	610		92 695,5
Областные средства	*0800*	*0801*	*ПЦ40670110*	*610*	*1*	*92 695,5*
Основное мероприятие «Создание необходимых условий для занятий творческой деятельностью профессиональных орловских литераторов»	0800	0801	ПЦ40700000			2 168,2
Обеспечение деятельности (оказание услуг) государственных учреждений	0800	0801	ПЦ40770110			2 168,2
Предоставление субсидий бюджетным, автономным учреждениям и иным некоммерческим организациям	0800	0801	ПЦ40770110	600		2 168,2
Субсидии бюджетным учреждениям	0800	0801	ПЦ40770110	610		2 168,2
Областные средства	*0800*	*0801*	*ПЦ40770110*	*610*	*1*	*2 168,2*
Основное мероприятие «Создание условий для занятий творческой деятельностью на непрофессиональной (любительской) основе»	0800	0801	ПЦ40800000			10 343,2
Обеспечение деятельности (оказание услуг) государственных учреждений	0800	0801	ПЦ40870110			10 343,2
Предоставление субсидий бюджетным, автономным учреждениям и иным некоммерческим организациям	0800	0801	ПЦ40870110	600		10 343,2
Субсидии бюджетным учреждениям	0800	0801	ПЦ40870110	610		10 343,2
Областные средства	*0800*	*0801*	*ПЦ40870110*	*610*	*1*	*10 343,2*
Основное мероприятие «Проведение культурно-досуговых мероприятий, художественных конкурсов для одаренных детей и молодежи»	0800	0801	ПЦ40900000			3 819,6
Обеспечение деятельности (оказание услуг) государственных учреждений	0800	0801	ПЦ40970110			3 819,6
Предоставление субсидий бюджетным, автономным учреждениям и иным некоммерческим организациям	0800	0801	ПЦ40970110	600		3 819,6
Субсидии бюджетным учреждениям	0800	0801	ПЦ40970110	610		3 819,6
Областные средства	*0800*	*0801*	*ПЦ40970110*	*610*	*1*	*3 819,6*
Основное мероприятие «Меры социальной поддержки населения в сфере культуры»	0800	0801	ПЦ41000000			4 959,6
Обеспечение деятельности (оказание услуг) государственных учреждений	0800	0801	ПЦ41070110			3 279,6
Социальное обеспечение и иные выплаты населению	0800	0801	ПЦ41070110	300		3 279,6
Социальные выплаты гражданам, кроме публичных нормативных социальных выплат	0800	0801	ПЦ41070110	320		39,6
Областные средства	*0800*	*0801*	*ПЦ41070110*	*320*	*1*	*39,6*
Публичные нормативные выплаты гражданам несоциального характера	0800	0801	ПЦ41070110	330		3 240,0
Областные средства	*0800*	*0801*	*ПЦ41070110*	*330*	*1*	*3 240,0*
Стипендии Губернатора Орловской области художникам - членам Орловской региональной организации Всероссийской творческой общественной организации «Союз художников России»	0800	0801	ПЦ41070990			600,0
Социальное обеспечение и иные выплаты населению	0800	0801	ПЦ41070990	300		600,0
Публичные нормативные выплаты гражданам несоциального характера	0800	0801	ПЦ41070990	330		600,0
Областные средства	*0800*	*0801*	*ПЦ41070990*	*330*	*1*	*600,0*
Стипендии Губернатора Орловской области для молодых одаренных артистов	0800	0801	ПЦ41071000			720,0
Социальное обеспечение и иные выплаты населению	0800	0801	ПЦ41071000	300		720,0
Публичные нормативные выплаты гражданам несоциального характера	0800	0801	ПЦ41071000	330		720,0
Областные средства	*0800*	*0801*	*ПЦ41071000*	*330*	*1*	*720,0*
Именные стипендии Губернатора Орловской области художникам – членам Орловской региональной организации Всероссийской творческой общественной организации «Союз художников России»	0800	0801	ПЦ41071710			360,0
Социальное обеспечение и иные выплаты населению	0800	0801	ПЦ41071710	300		360,0
Публичные нормативные выплаты гражданам несоциального характера	0800	0801	ПЦ41071710	330		360,0
Областные средства	*0800*	*0801*	*ПЦ41071710*	*330*	*1*	*360,0*
Основное мероприятие «Обеспечение деятельности БУ ОО «Орловская научная медицинская библиотека»	0800	0801	ПЦ41100000			7 400,7
Обеспечение деятельности (оказание услуг) государственных учреждений	0800	0801	ПЦ41170110			7 400,7
Предоставление субсидий бюджетным, автономным учреждениям и иным некоммерческим организациям	0800	0801	ПЦ41170110	600		7 400,7
Субсидии бюджетным учреждениям	0800	0801	ПЦ41170110	610		7 400,7
Областные средства	*0800*	*0801*	*ПЦ41170110*	*610*	*1*	*7 400,7*
Подпрограмма 6 «Укрепление единства российской нации и этнокультурное развитие народов России в Орловской области»	0800	0801	ПЦ60000000			290,0
Основное мероприятие «Этнокультурное развитие народов, проживающих на территории Орловской области»	0800	0801	ПЦ60400000			290,0
Реализация основного мероприятия	0800	0801	ПЦ60472980			290,0
Закупка товаров, работ и услуг для обеспечения государственных (муниципальных) нужд	0800	0801	ПЦ60472980	200		290,0
Иные закупки товаров, работ и услуг для обеспечения государственных (муниципальных) нужд	0800	0801	ПЦ60472980	240		290,0
Областные средства	*0800*	*0801*	*ПЦ60472980*	*240*	*1*	*290,0*
Другие вопросы в области культуры, кинематографии	0800	0804				17 175,0
Непрограммная часть областного бюджета	0800	0804	БП00000000			17 175,0
Осуществление переданных органам государственной власти субъектов Российской Федерации в соответствии с пунктом 1 статьи 9.1 Федерального закона «Об объектах культурного наследия (памятниках истории и культуры) народов Российской Федерации» полномочий Российской Федерации в отношении объектов культурного наследия	0800	0804	БП00059500			590,0
Расходы на выплаты персоналу в целях обеспечения выполнения функций государственными (муниципальными) органами, казенными учреждениями, органами управления государственными внебюджетными фондами	0800	0804	БП00059500	100		590,0
Расходы на выплаты персоналу государственных (муниципальных) органов	0800	0804	БП00059500	120		590,0
Целевые безвозмездные поступления	*0800*	*0804*	*БП00059500*	*120*	*2*	*590,0*
Центральный аппарат	0800	0804	БП00070010			16 585,0
Расходы на выплаты персоналу в целях обеспечения выполнения функций государственными (муниципальными) органами, казенными учреждениями, органами управления государственными внебюджетными фондами	0800	0804	БП00070010	100		15 941,7

Расходы на выплаты персоналу государственных (муниципальных) органов	0800	0804	БП00070010	120		15 941,7
Областные средства	*0800*	*0804*	*БП00070010*	*120*	*1*	*15 941,7*
Закупка товаров, работ и услуг для обеспечения государственных (муниципальных) нужд	0800	0804	БП00070010	200		643,3
Иные закупки товаров, работ и услуг для обеспечения государственных (муниципальных) нужд	0800	0804	БП00070010	240		643,3
Областные средства	*0800*	*0804*	*БП00070010*	*240*	*1*	*643,3*
ЗДРАВООХРАНЕНИЕ	**0900**					**5 199 770,5**
Областные средства	**1**					**4 921 976,9**
Целевые безвозмездные поступления	**2**					**277 793,6**
Стационарная медицинская помощь	0900	0901				738 176,0
Непрограммная часть областного бюджета	0900	0901	БП00000000			1 717,9
Обеспечение деятельности (оказание услуг) государственных учреждений	0900	0901	БП00070110			1 717,9
Предоставление субсидий бюджетным, автономным учреждениям и иным некоммерческим организациям	0900	0901	БП00070110	600		1 717,9
Субсидии бюджетным учреждениям	0900	0901	БП00070110	610		1 717,9
Областные средства	*0900*	*0901*	*БП00070110*	*610*	*1*	*1 717,9*
Государственная программа Орловской области «Развитие отрасли здравоохранения в Орловской области»	0900	0901	П200000000			736 458,1
Подпрограмма 1 «Профилактика заболеваний и формирование здорового образа жизни. Развитие первичной медико-санитарной помощи»	0900	0901	П210000000			1 820,7
Основное мероприятие «Профилактика ВИЧ, вирусных гепатитов В и С»	0900	0901	П210300000			1 820,7
Иные межбюджетные трансферты на реализацию мероприятий по профилактике ВИЧ-инфекции и гепатитов В и С	0900	0901	П210351790			1 820,7
Предоставление субсидий бюджетным, автономным учреждениям и иным некоммерческим организациям	0900	0901	П210351790	600		1 820,7
Субсидии бюджетным учреждениям	0900	0901	П210351790	610		1 820,7
Целевые безвозмездные поступления	*0900*	*0901*	*П210351790*	*610*	*2*	*1 820,7*
Подпрограмма 2 «Совершенствование оказания специализированной, включая высокотехнологичную, медицинской помощи, в том числе скорой специализированной медицинской помощи, медицинской эвакуации»	0900	0901	П220000000			599 380,6
Основное мероприятие «Совершенствование системы оказания медицинской помощи больным туберкулезом»	0900	0901	П220100000			144 786,2
Иные межбюджетные трансферты из федерального бюджета на финансовое обеспечение закупок антибактериальных и противотуберкулезных лекарственных препаратов (второго ряда), применяемых при лечении больных туберкулезом с множественной лекарственной устойчивостью возбудителя, и диагностических средств для выявления, определения чувствительности микобактерии туберкулеза и мониторинга лечения больных туберкулезом с множественной лекарственной устойчивостью возбудителя	0900	0901	П220151740			9 684,5
Предоставление субсидий бюджетным, автономным учреждениям и иным некоммерческим организациям	0900	0901	П220151740	600		9 684,5
Субсидии бюджетным учреждениям	0900	0901	П220151740	610		9 684,5
Целевые безвозмездные поступления	*0900*	*0901*	*П220151740*	*610*	*2*	*9 684,5*
Обеспечение деятельности (оказание услуг) государственных учреждений	0900	0901	П220170110			135 101,7
Предоставление субсидий бюджетным, автономным учреждениям и иным некоммерческим организациям	0900	0901	П220170110	600		135 101,7
Субсидии бюджетным учреждениям	0900	0901	П220170110	610		135 101,7
Областные средства	*0900*	*0901*	*П220170110*	*610*	*1*	*135 101,7*
Основное мероприятие «Совершенствование оказания медицинской помощи лицам, инфицированным вирусом иммунодефицита человека, гепатитами В и С»	0900	0901	П220200000			54 234,9
Иные межбюджетные трансферты из федерального бюджета на финансовое обеспечение закупок антивирусных препаратов для профилактики и лечения лиц, инфицированных вирусами иммунодефицита человека и гепатитов В и С	0900	0901	П220250720			47 709,3
Предоставление субсидий бюджетным, автономным учреждениям и иным некоммерческим организациям	0900	0901	П220250720	600		47 709,3
Субсидии бюджетным учреждениям	0900	0901	П220250720	610		47 709,3
Целевые безвозмездные поступления	*0900*	*0901*	*П220250720*	*610*	*2*	*47 709,3*
Реализация отдельных мероприятий государственной программы Российской Федерации «Развитие здравоохранения»	0900	0901	П220253820			5 625,6
Предоставление субсидий бюджетным, автономным учреждениям и иным некоммерческим организациям	0900	0901	П220253820	600		5 625,6
Субсидии бюджетным учреждениям	0900	0901	П220253820	610		5 625,6
Целевые безвозмездные поступления	*0900*	*0901*	*П220253820*	*610*	*2*	*5 625,6*
Софинансирование из областного бюджета на реализацию отдельных мероприятий государственной программы Российской Федерации «Развитие здравоохранения»	0900	0901	П2202R3820			900,0
Предоставление субсидий бюджетным, автономным учреждениям и иным некоммерческим организациям	0900	0901	П2202R3820	600		900,0
Субсидии бюджетным учреждениям	0900	0901	П2202R3820	610		900,0
Областные средства	*0900*	*0901*	*П2202R3820*	*610*	*1*	*900,0*
Основное мероприятие «Совершенствование системы оказания медицинской помощи наркологическим больным»	0900	0901	П220300000			68 932,3
Обеспечение деятельности (оказание услуг) государственных учреждений	0900	0901	П220370110			68 932,3
Предоставление субсидий бюджетным, автономным учреждениям и иным некоммерческим организациям	0900	0901	П220370110	600		68 932,3
Субсидии бюджетным учреждениям	0900	0901	П220370110	610		68 932,3
Областные средства	*0900*	*0901*	*П220370110*	*610*	*1*	*68 932,3*
Основное мероприятие «Совершенствование системы оказания медицинской помощи больным с психическими расстройствами и расстройствами поведения»	0900	0901	П220400000			253 354,0
Обеспечение деятельности (оказание услуг) государственных учреждений	0900	0901	П220470110			253 354,0
Предоставление субсидий бюджетным, автономным учреждениям и иным некоммерческим организациям	0900	0901	П220470110	600		253 354,0
Субсидии бюджетным учреждениям	0900	0901	П220470110	610		253 354,0
Областные средства	*0900*	*0901*	*П220470110*	*610*	*1*	*253 354,0*
Основное мероприятие «Совершенствование системы оказания медицинской помощи больным онкологическими заболеваниями»	0900	0901	П220600000			357,5
Обеспечение деятельности (оказание услуг) государственных учреждений	0900	0901	П220670110			357,5
Предоставление субсидий бюджетным, автономным учреждениям и иным некоммерческим организациям	0900	0901	П220670110	600		357,5
Субсидии бюджетным учреждениям	0900	0901	П220670110	610		357,5
Областные средства	*0900*	*0901*	*П220670110*	*610*	*1*	*357,5*
Основное мероприятие «Совершенствование системы оказания медицинской помощи больным прочими заболеваниями»	0900	0901	П220900000			50 314,9
Обеспечение деятельности (оказание услуг) государственных учреждений	0900	0901	П220970110			18 754,4
Предоставление субсидий бюджетным, автономным учреждениям и иным некоммерческим организациям	0900	0901	П220970110	600		18 754,4
Субсидии бюджетным учреждениям	0900	0901	П220970110	610		18 754,4
Областные средства	*0900*	*0901*	*П220970110*	*610*	*1*	*18 754,4*
Централизованные закупки медикаментов и медицинского оборудования	0900	0901	П220971140			31 560,6
Закупка товаров, работ и услуг для обеспечения государственных (муниципальных) нужд	0900	0901	П220971140	200		31 560,6
Иные закупки товаров, работ и услуг для обеспечения государственных (муниципальных) нужд	0900	0901	П220971140	240		31 560,6
Областные средства	*0900*	*0901*	*П220971140*	*240*	*1*	*31 560,6*
Основное мероприятие «Совершенствование высокотехнологичной медицинской помощи, развитие новых эффективных методов лечения»	0900	0901	П221000000			20 000,0
Высокотехнологичные виды медицинской помощи	0900	0901	П221071130			20 000,0
Предоставление субсидий бюджетным, автономным учреждениям и иным некоммерческим организациям	0900	0901	П221071130	600		20 000,0
Субсидии бюджетным учреждениям	0900	0901	П221071130	610		20 000,0
Областные средства	*0900*	*0901*	*П221071130*	*610*	*1*	*20 000,0*
Основное мероприятие «Патологоанатомические исследования»	0900	0901	П221500000			7 400,8
Обеспечение деятельности (оказание услуг) государственных учреждений	0900	0901	П221570110			7 400,8
Предоставление субсидий бюджетным, автономным учреждениям и иным некоммерческим организациям	0900	0901	П221570110	600		7 400,8
Субсидии бюджетным учреждениям	0900	0901	П221570110	610		7 400,8
Областные средства	*0900*	*0901*	*П221570110*	*610*	*1*	*7 400,8*
Подпрограмма 4 «Охрана здоровья матери и ребенка»	0900	0901	П240000000			95 739,4
Основное мероприятие «Совершенствование службы родовспоможения и детства Орловской области путем дальнейшего формирования трехуровневой системы оказания медицинской помощи, дальнейшего развития первичной медико-санитарной помощи детям»	0900	0901	П240100000			33 094,1
Обеспечение деятельности (оказание услуг) государственных учреждений	0900	0901	П240170110			33 094,1
Предоставление субсидий бюджетным, автономным учреждениям и иным некоммерческим организациям	0900	0901	П240170110	600		33 094,1
Субсидии бюджетным учреждениям	0900	0901	П240170110	610		33 094,1
Областные средства	*0900*	*0901*	*П240170110*	*610*	*1*	*33 094,1*
Основное мероприятие «Совершенствование системы раннего выявления и коррекции нарушений развития ребёнка»	0900	0901	П240200000			7 500,0
Обеспечение мероприятий, направленных на проведение пренатальной (дородовой) диагностики нарушений развития ребенка	0900	0901	П240272860			4 600,0
Предоставление субсидий бюджетным, автономным учреждениям и иным некоммерческим организациям	0900	0901	П240272860	600		4 600,0
Субсидии бюджетным учреждениям	0900	0901	П240272860	610		4 600,0
Областные средства	*0900*	*0901*	*П240272860*	*610*	*1*	*4 600,0*
Закупка оборудования и расходных материалов для неонатального и аудиологического скрининга в учреждениях государственной и муниципальной систем здравоохранения	0900	0901	П240272870			2 900,0
Предоставление субсидий бюджетным, автономным учреждениям и иным некоммерческим организациям	0900	0901	П240272870	600		2 900,0
Субсидии бюджетным учреждениям	0900	0901	П240272870	610		2 900,0
Областные средства	*0900*	*0901*	*П240272870*	*610*	*1*	*2 900,0*
Основное мероприятие «Развитие специализированной медицинской помощи детям»	0900	0901	П240400000			55 145,4
Обеспечение деятельности (оказание услуг) государственных учреждений	0900	0901	П240470110			55 145,4
Предоставление субсидий бюджетным, автономным учреждениям и иным некоммерческим организациям	0900	0901	П240470110	600		55 145,4
Субсидии бюджетным учреждениям	0900	0901	П240470110	610		55 145,4
Областные средства	*0900*	*0901*	*П240470110*	*610*	*1*	*55 145,4*
Подпрограмма 6 «Оказание паллиативной помощи, в том числе детям»	0900	0901	П260000000			9 020,7
Основное мероприятие «Организация оказания паллиативной помощи, в том числе детям»	0900	0901	П260100000			9 020,7
Обеспечение деятельности (оказание услуг) государственных учреждений	0900	0901	П260170110			9 020,7
Предоставление субсидий бюджетным, автономным учреждениям и иным некоммерческим организациям	0900	0901	П260170110	600		9 020,7
Субсидии бюджетным учреждениям	0900	0901	П260170110	610		9 020,7
Областные средства	*0900*	*0901*	*П260170110*	*610*	*1*	*9 020,7*
Подпрограмма 8 «Лекарственное обеспечение отдельных категорий граждан»	0900	0901	П280000000			30 496,7
Основное мероприятие «Лекарственное обеспечение граждан с орфанными заболеваниями»	0900	0901	П280200000			30 496,7
Обеспечение граждан лекарственными препаратами для лечения заболеваний, включенных в перечень жизнеугрожающих и хронических прогрессирующих редких (орфанных) заболеваний, приводящих к сокращению продолжительности жизни гражданина или его инвалидности	0900	0901	П280272370			30 496,7
Предоставление субсидий бюджетным, автономным учреждениям и иным некоммерческим организациям	0900	0901	П280272370	600		30 496,7
Субсидии бюджетным учреждениям	0900	0901	П280272370	610		30 496,7
Областные средства	*0900*	*0901*	*П280272370*	*610*	*1*	*30 496,7*
Амбулаторная помощь	0900	0902				389 792,8

Непрограммная часть областного бюджета	0900	0902	БП00000000			1 549,1
Резервные фонды исполнительных органов государственной власти субъектов Российской Федерации	0900	0902	БП00070070			1 549,1
Предоставление субсидий бюджетным, автономным учреждениям и иным некоммерческим организациям	0900	0902	БП00070070	600		1 549,1
Субсидии бюджетным учреждениям	0900	0902	БП00070070	610		1 549,1
Областные средства	*0900*	*0902*	*БП00070070*	*610*	*1*	*1 549,1*
Государственная программа Орловской области «Развитие отрасли здравоохранения в Орловской области»	0900	0902	П200000000			388 243,7
Подпрограмма 1 «Профилактика заболеваний и формирование здорового образа жизни. Развитие первичной медико-санитарной помощи»	0900	0902	П210000000			67 916,0
Основное мероприятие «Развитие первичной медико-санитарной помощи, в том числе сельским жителям. Развитие системы раннего выявления заболеваний и патологических состояний и факторов риска их развития, включая проведение медицинских осмотров и диспансеризации населения, в том числе у детей»	0900	0902	П210400000			67 916,0
Обеспечение деятельности (оказание услуг) государственных учреждений	0900	0902	П210470110			67 916,0
Предоставление субсидий бюджетным, автономным учреждениям и иным некоммерческим организациям	0900	0902	П210470110	600		67 916,0
Субсидии бюджетным учреждениям	0900	0902	П210470110	610		67 916,0
Областные средства	*0900*	*0902*	*П210470110*	*610*	*1*	*67 916,0*
Подпрограмма 2 «Совершенствование оказания специализированной, включая высокотехнологичную, медицинской помощи, в том числе скорой специализированной медицинской помощи, медицинской эвакуации»	0900	0902	П220000000			80 510,1
Основное мероприятие «Совершенствование системы оказания медицинской помощи больным туберкулезом»	0900	0902	П220100000			15 185,6
Обеспечение деятельности (оказание услуг) государственных учреждений	0900	0902	П220170110			15 185,6
Предоставление субсидий бюджетным, автономным учреждениям и иным некоммерческим организациям	0900	0902	П220170110	600		15 185,6
Субсидии бюджетным учреждениям	0900	0902	П220170110	610		15 185,6
Областные средства	*0900*	*0902*	*П220170110*	*610*	*1*	*15 185,6*
Основное мероприятие «Совершенствование системы оказания медицинской помощи наркологическим больным»	0900	0902	П220300000			15 394,6
Обеспечение деятельности (оказание услуг) государственных учреждений	0900	0902	П220370110			15 394,6
Предоставление субсидий бюджетным, автономным учреждениям и иным некоммерческим организациям	0900	0902	П220370110	600		15 394,6
Субсидии бюджетным учреждениям	0900	0902	П220370110	610		15 394,6
Областные средства	*0900*	*0902*	*П220370110*	*610*	*1*	*15 394,6*
Основное мероприятие «Совершенствование системы оказания медицинской помощи больным с психическими расстройствами и расстройствами поведения»	0900	0902	П220400000			24 648,1
Обеспечение деятельности (оказание услуг) государственных учреждений	0900	0902	П220470110			24 648,1
Предоставление субсидий бюджетным, автономным учреждениям и иным некоммерческим организациям	0900	0902	П220470110	600		24 648,1
Субсидии бюджетным учреждениям	0900	0902	П220470110	610		24 648,1
Областные средства	*0900*	*0902*	*П220470110*	*610*	*1*	*24 648,1*
Основное мероприятие «Совершенствование системы оказания медицинской помощи больным онкологическими заболеваниями»	0900	0902	П220600000			149,8
Обеспечение деятельности (оказание услуг) государственных учреждений	0900	0902	П220670110			149,8
Предоставление субсидий бюджетным, автономным учреждениям и иным некоммерческим организациям	0900	0902	П220670110	600		149,8
Субсидии бюджетным учреждениям	0900	0902	П220670110	610		149,8
Областные средства	*0900*	*0902*	*П220670110*	*610*	*1*	*149,8*
Основное мероприятие «Совершенствование системы оказания медицинской помощи больным прочими заболеваниями»	0900	0902	П220900000			25 131,9
Обеспечение деятельности (оказание услуг) государственных учреждений	0900	0902	П220970110			25 131,9
Предоставление субсидий бюджетным, автономным учреждениям и иным некоммерческим организациям	0900	0902	П220970110	600		25 131,9
Субсидии бюджетным учреждениям	0900	0902	П220970110	610		25 131,9
Областные средства	*0900*	*0902*	*П220970110*	*610*	*1*	*25 131,9*
Подпрограмма 4 «Охрана здоровья матери и ребенка»	0900	0902	П240000000			22 025,7
Основное мероприятие «Совершенствование службы родовспоможения и детства Орловской области путем дальнейшего формирования трехуровневой системы оказания медицинской помощи, дальнейшего развития первичной медико-санитарной помощи детям»	0900	0902	П240100000			5 157,3
Обеспечение деятельности (оказание услуг) государственных учреждений	0900	0902	П240170110			5 157,3
Предоставление субсидий бюджетным, автономным учреждениям и иным некоммерческим организациям	0900	0902	П240170110	600		5 157,3
Субсидии бюджетным учреждениям	0900	0902	П240170110	610		5 157,3
Областные средства	*0900*	*0902*	*П240170110*	*610*	*1*	*5 157,3*
Основное мероприятие «Развитие специализированной медицинской помощи детям»	0900	0902	П240400000			4 794,6
Обеспечение деятельности (оказание услуг) государственных учреждений	0900	0902	П240470110			4 794,6
Предоставление субсидий бюджетным, автономным учреждениям и иным некоммерческим организациям	0900	0902	П240470110	600		4 794,6
Субсидии бюджетным учреждениям	0900	0902	П240470110	610		4 794,6
Областные средства	*0900*	*0902*	*П240470110*	*610*	*1*	*4 794,6*
Основное мероприятие «Оказание медицинской помощи несовершеннолетним в период оздоровления и организованного отдыха»	0900	0902	П240800000			470,2
Обеспечение деятельности (оказание услуг) государственных учреждений	0900	0902	П240870110			470,2
Предоставление субсидий бюджетным, автономным учреждениям и иным некоммерческим организациям	0900	0902	П240870110	600		470,2
Субсидии бюджетным учреждениям	0900	0902	П240870110	610		470,2
Областные средства	*0900*	*0902*	*П240870110*	*610*	*1*	*470,2*
Основное мероприятие «Организация работы по обеспечению питанием детей»	0900	0902	П240900000			11 603,5
Обеспечение деятельности (оказание услуг) государственных учреждений	0900	0902	П240970110			11 603,5
Предоставление субсидий бюджетным, автономным учреждениям и иным некоммерческим организациям	0900	0902	П240970110	600		11 603,5
Субсидии бюджетным учреждениям	0900	0902	П240970110	610		11 603,5
Областные средства	*0900*	*0902*	*П240970110*	*610*	*1*	*11 603,5*
Подпрограмма 8 «Лекарственное обеспечение отдельных категорий граждан»	0900	0902	П280000000			217 791,9
Основное мероприятие «Лекарственное обеспечение граждан с орфанными заболеваниями»	0900	0902	П280200000			64 200,0
Обеспечение граждан лекарственными препаратами для лечения заболеваний, включенных в перечень жизнеугрожающих и хронических прогрессирующих редких (орфанных) заболеваний, приводящих к сокращению продолжительности жизни гражданина или его инвалидности	0900	0902	П280272370			64 200,0
Закупка товаров, работ и услуг для обеспечения государственных (муниципальных) нужд	0900	0902	П280272370	200		7 385,8
Иные закупки товаров, работ и услуг для обеспечения государственных (муниципальных) нужд	0900	0902	П280272370	240		7 385,8
Областные средства	*0900*	*0902*	*П280272370*	*240*	*1*	*7 385,8*
Социальное обеспечение и иные выплаты населению	0900	0902	П280272370	300		56 814,2
Социальные выплаты гражданам, кроме публичных нормативных социальных выплат	0900	0902	П280272370	320		56 814,2
Областные средства	*0900*	*0902*	*П280272370*	*320*	*1*	*56 814,2*
Основное мероприятие «Обеспечение населения лекарственными препаратами, медицинскими изделиями, а также специализированными продуктами лечебного питания для детей в амбулаторных условиях»	0900	0902	П280300000			153 591,9
Иные межбюджетные трансферты из федерального бюджета на реализацию отдельных полномочий в области лекарственного обеспечения	0900	0902	П280351610			48 296,6
Закупка товаров, работ и услуг для обеспечения государственных (муниципальных) нужд	0900	0902	П280351610	200		6 037,0
Иные закупки товаров, работ и услуг для обеспечения государственных (муниципальных) нужд	0900	0902	П280351610	240		6 037,0
Целевые безвозмездные поступления	*0900*	*0902*	*П280351610*	*240*	*2*	*6 037,0*
Социальное обеспечение и иные выплаты населению	0900	0902	П280351610	300		42 259,6
Социальные выплаты гражданам, кроме публичных нормативных социальных выплат	0900	0902	П280351610	320		42 259,6
Целевые безвозмездные поступления	*0900*	*0902*	*П280351610*	*320*	*2*	*42 259,6*
Оказание отдельным категориям граждан государственной социальной помощи по обеспечению лекарственными препаратами, медицинскими изделиями, а также специализированными продуктами лечебного питания для детей-инвалидов	0900	0902	П280355460			105 295,3
Закупка товаров, работ и услуг для обеспечения государственных (муниципальных) нужд	0900	0902	П280355460	200		12 113,6
Иные закупки товаров, работ и услуг для обеспечения государственных (муниципальных) нужд	0900	0902	П280355460	240		12 113,6
Целевые безвозмездные поступления	*0900*	*0902*	*П280355460*	*240*	*2*	*12 113,6*
Социальное обеспечение и иные выплаты населению	0900	0902	П280355460	300		93 181,7
Социальные выплаты гражданам, кроме публичных нормативных социальных выплат	0900	0902	П280355460	320		93 181,7
Целевые безвозмездные поступления	*0900*	*0902*	*П280355460*	*320*	*2*	*93 181,7*
Медицинская помощь в дневных стационарах всех типов	0900	0903				17 633,5
Государственная программа Орловской области «Развитие отрасли здравоохранения в Орловской области»	0900	0903	П200000000			17 633,5
Подпрограмма 2 «Совершенствование оказания специализированной, включая высокотехнологичную, медицинской помощи, в том числе скорой специализированной медицинской помощи, медицинской эвакуации»	0900	0903	П220000000			17 633,5
Основное мероприятие «Совершенствование системы оказания медицинской помощи больным туберкулезом»	0900	0903	П220100000			8 127,0
Обеспечение деятельности (оказание услуг) государственных учреждений	0900	0903	П220170110			8 127,0
Предоставление субсидий бюджетным, автономным учреждениям и иным некоммерческим организациям	0900	0903	П220170110	600		8 127,0
Субсидии бюджетным учреждениям	0900	0903	П220170110	610		8 127,0
Областные средства	*0900*	*0903*	*П220170110*	*610*	*1*	*8 127,0*
Основное мероприятие «Совершенствование системы оказания медицинской помощи наркологическим больным»	0900	0903	П220300000			3 462,0
Обеспечение деятельности (оказание услуг) государственных учреждений	0900	0903	П220370110			3 462,0
Предоставление субсидий бюджетным, автономным учреждениям и иным некоммерческим организациям	0900	0903	П220370110	600		3 462,0
Субсидии бюджетным учреждениям	0900	0903	П220370110	610		3 462,0
Областные средства	*0900*	*0903*	*П220370110*	*610*	*1*	*3 462,0*
Основное мероприятие «Совершенствование системы оказания медицинской помощи больным с психическими расстройствами и расстройствами поведения»	0900	0903	П220400000			5 792,7
Обеспечение деятельности (оказание услуг) государственных учреждений	0900	0903	П220470110			5 792,7
Предоставление субсидий бюджетным, автономным учреждениям и иным некоммерческим организациям	0900	0903	П220470110	600		5 792,7
Субсидии бюджетным учреждениям	0900	0903	П220470110	610		5 792,7
Областные средства	*0900*	*0903*	*П220470110*	*610*	*1*	*5 792,7*
Основное мероприятие «Совершенствование системы оказания медицинской помощи больным прочими заболеваниями»	0900	0903	П220900000			251,8
Обеспечение деятельности (оказание услуг) государственных учреждений	0900	0903	П220970110			251,8
Предоставление субсидий бюджетным, автономным учреждениям и иным некоммерческим организациям	0900	0903	П220970110	600		251,8
Субсидии бюджетным учреждениям	0900	0903	П220970110	610		251,8
Областные средства	*0900*	*0903*	*П220970110*	*610*	*1*	*251,8*
Скорая медицинская помощь	0900	0904				118 153,6

Государственная программа Орловской области «Развитие отрасли здравоохранения в Орловской области»	0900	0904	П200000000			118 153,6
Подпрограмма 2 «Совершенствование оказания специализированной, включая высокотехнологичную, медицинской помощи, в том числе скорой специализированной медицинской помощи, медицинской эвакуации»	0900	0904	П220000000			118 153,6
Основное мероприятие «Совершенствование системы оказания медицинской помощи больным туберкулезом»	0900	0904	П220100000			41 980,2
Реализация отдельных мероприятий государственной программы Российской Федерации «Развитие здравоохранения»	0900	0904	П220153820			41 980,2
Предоставление субсидий бюджетным, автономным учреждениям и иным некоммерческим организациям	0900	0904	П220153820	600		41 980,2
Субсидии бюджетным учреждениям	0900	0904	П220153820	610		41 980,2
Целевые безвозмездные поступления	*0900*	*0904*	*П220153820*	*610*	*2*	*41 980,2*
Основное мероприятие «Совершенствование оказания скорой, в том числе скорой специализированной, медицинской помощи, медицинской эвакуации»	0900	0904	П220700000			76 173,4
Обеспечение деятельности (оказание услуг) государственных учреждений	0900	0904	П220770110			76 173,4
Предоставление субсидий бюджетным, автономным учреждениям и иным некоммерческим организациям	0900	0904	П220770110	600		76 173,4
Субсидии бюджетным учреждениям	0900	0904	П220770110	610		76 173,4
Областные средства	*0900*	*0904*	*П220770110*	*610*	*1*	*76 173,4*
Санаторно-оздоровительная помощь	0900	0905				9 178,6
Государственная программа Орловской области «Развитие отрасли здравоохранения в Орловской области»	0900	0905	П200000000			9 178,6
Подпрограмма 5 «Развитие медицинской реабилитации и санаторно-курортного лечения, в том числе детям»	0900	0905	П250000000			9 178,6
Основное мероприятие «Развитие санаторно-курортного лечения, в том числе детям»	0900	0905	П250200000			9 178,6
Обеспечение деятельности (оказание услуг) государственных учреждений	0900	0905	П250270110			9 178,6
Предоставление субсидий бюджетным, автономным учреждениям и иным некоммерческим организациям	0900	0905	П250270110	600		9 178,6
Субсидии бюджетным учреждениям	0900	0905	П250270110	610		9 178,6
Областные средства	*0900*	*0905*	*П250270110*	*610*	*1*	*9 178,6*
Заготовка, переработка, хранение и обеспечение безопасности донорской крови и ее компонентов	0900	0906				79 351,4
Государственная программа Орловской области «Развитие отрасли здравоохранения в Орловской области»	0900	0906	П200000000			79 351,4
Подпрограмма 2 «Совершенствование оказания специализированной, включая высокотехнологичную, медицинской помощи, в том числе скорой специализированной медицинской помощи, медицинской эвакуации»	0900	0906	П220000000			79 351,4
Основное мероприятие «Развитие службы крови»	0900	0906	П221100000			79 351,4
Обеспечение деятельности (оказание услуг) государственных учреждений	0900	0906	П221170110			79 351,4
Предоставление субсидий бюджетным, автономным учреждениям и иным некоммерческим организациям	0900	0906	П221170110	600		79 351,4
Субсидии бюджетным учреждениям	0900	0906	П221170110	610		79 351,4
Областные средства	*0900*	*0906*	*П221170110*	*610*	*1*	*79 351,4*
Санитарно-эпидемиологическое благополучие	0900	0907				5 005,0
Государственная программа Орловской области «Развитие отрасли здравоохранения в Орловской области»	0900	0907	П200000000			5 005,0
Подпрограмма 2 «Совершенствование оказания специализированной, включая высокотехнологичную, медицинской помощи, в том числе скорой специализированной медицинской помощи, медицинской эвакуации»	0900	0907	П220000000			5 005,0
Основное мероприятие «Организация работы учреждений дезинфекционного профиля»	0900	0907	П221400000			5 005,0
Обеспечение деятельности (оказание услуг) государственных учреждений	0900	0907	П221470110			5 005,0
Предоставление субсидий бюджетным, автономным учреждениям и иным некоммерческим организациям	0900	0907	П221470110	600		5 005,0
Субсидии бюджетным учреждениям	0900	0907	П221470110	610		5 005,0
Областные средства	*0900*	*0907*	*П221470110*	*610*	*1*	*5 005,0*
Другие вопросы в области здравоохранения	0900	0909				3 842 479,7
Непрограммная часть областного бюджета	0900	0909	БП00000000			33 328,1
Осуществление переданных органам государственной власти субъектов Российской Федерации в соответствии с частью 1 статьи 15 Федерального закона «Об основах охраны здоровья граждан в Российской Федерации» полномочий Российской Федерации в сфере охраны здоровья	0900	0909	БП00059800			1 946,3
Расходы на выплаты персоналу в целях обеспечения выполнения функций государственными (муниципальными) органами, казенными учреждениями, органами управления государственными внебюджетными фондами	0900	0909	БП00059800	100		1 899,9
Расходы на выплаты персоналу государственных (муниципальных) органов	0900	0909	БП00059800	120		1 899,9
Целевые безвозмездные поступления	*0900*	*0909*	*БП00059800*	*120*	*2*	*1 899,9*
Закупка товаров, работ и услуг для обеспечения государственных (муниципальных) нужд	0900	0909	БП00059800	200		46,4
Иные закупки товаров, работ и услуг для обеспечения государственных (муниципальных) нужд	0900	0909	БП00059800	240		46,4
Целевые безвозмездные поступления	*0900*	*0909*	*БП00059800*	*240*	*2*	*46,4*
Центральный аппарат	0900	0909	БП00070010			31 381,8
Расходы на выплаты персоналу в целях обеспечения выполнения функций государственными (муниципальными) органами, казенными учреждениями, органами управления государственными внебюджетными фондами	0900	0909	БП00070010	100		30 085,6
Расходы на выплаты персоналу государственных (муниципальных) органов	0900	0909	БП00070010	120		30 085,6
Областные средства	*0900*	*0909*	*БП00070010*	*120*	*1*	*30 085,6*
Закупка товаров, работ и услуг для обеспечения государственных (муниципальных) нужд	0900	0909	БП00070010	200		1 291,2
Иные закупки товаров, работ и услуг для обеспечения государственных (муниципальных) нужд	0900	0909	БП00070010	240		1 291,2
Областные средства	*0900*	*0909*	*БП00070010*	*240*	*1*	*1 291,2*
Иные бюджетные ассигнования	0900	0909	БП00070010	800		5,0
Исполнение судебных актов	0900	0909	БП00070010	830		4,6
Областные средства	*0900*	*0909*	*БП00070010*	*830*	*1*	*4,6*
Уплата налогов, сборов и иных платежей	0900	0909	БП00070010	850		0,4
Областные средства	*0900*	*0909*	*БП00070010*	*850*	*1*	*0,4*
Государственная программа Орловской области «Устойчивое развитие сельских территорий Орловской области»	0900	0909	Г100000000			5 144,8
Подпрограмма 2 «Комплексное обустройство населенных пунктов, расположенных в сельской местности, объектами социальной и инженерной инфраструктуры, автомобильными дорогами общего пользования с твердым покрытием, ведущими от сети автомобильных дорог общего пользования к ближайшим общественно значимым объектам сельских населенных пунктов, а также к объектам производства и переработки сельскохозяйственной продукции»	0900	0909	Г120000000			5 144,8
Основное мероприятие «Развитие сети фельдшерско-акушерских пунктов в сельской местности»	0900	0909	Г120200000			5 144,8
Софинансирование из областного бюджета мероприятий федеральной целевой программы «Устойчивое развитие сельских территорий» на капитальное строительство	0900	0909	Г1202R0180			5 144,8
Капитальные вложения в объекты недвижимого имущества государственной (муниципальной) собственности	0900	0909	Г1202R0180	400		5 144,8
Бюджетные инвестиции	0900	0909	Г1202R0180	410		5 144,8
Областные средства	*0900*	*0909*	*Г1202R0180*	*410*	*1*	*5 144,8*
Государственная программа Орловской области «Развитие отрасли здравоохранения в Орловской области»	0900	0909	П200000000			3 535 806,4
Подпрограмма 1 «Профилактика заболеваний и формирование здорового образа жизни. Развитие первичной медико-санитарной помощи»	0900	0909	П210000000			34 101,4
Основное мероприятие «Развитие системы медицинской профилактики неинфекционных заболеваний и формирования здорового образа жизни, в том числе у детей. Профилактика зависимости, включая сокращение потребления табака, алкоголя, наркотических средств и психоактивных веществ, в том числе у детей»	0900	0909	П210100000			207,1
Реализация основного мероприятия	0900	0909	П210171660			200,0
Предоставление субсидий бюджетным, автономным учреждениям и иным некоммерческим организациям	0900	0909	П210171660	600		200,0
Субсидии бюджетным учреждениям	0900	0909	П210171660	610		200,0
Областные средства	*0900*	*0909*	*П210171660*	*610*	*1*	*200,0*
Капитальный ремонт	0900	0909	П210172320			7,1
Закупка товаров, работ и услуг для обеспечения государственных (муниципальных) нужд	0900	0909	П210172320	200		7,1
Иные закупки товаров, работ и услуг для обеспечения государственных (муниципальных) нужд	0900	0909	П210172320	240		7,1
Областные средства	*0900*	*0909*	*П210172320*	*240*	*1*	*7,1*
Основное мероприятие «Профилактика инфекционных заболеваний, включая иммунопрофилактику»	0900	0909	П210200000			1 612,6
Реализация основного мероприятия	0900	0909	П210271660			1 080,0
Предоставление субсидий бюджетным, автономным учреждениям и иным некоммерческим организациям	0900	0909	П210271660	600		1 080,0
Субсидии бюджетным учреждениям	0900	0909	П210271660	610		1 080,0
Областные средства	*0900*	*0909*	*П210271660*	*610*	*1*	*1 080,0*
Капитальный ремонт	0900	0909	П210272320			532,6
Закупка товаров, работ и услуг для обеспечения государственных (муниципальных) нужд	0900	0909	П210272320	200		532,6
Иные закупки товаров, работ и услуг для обеспечения государственных (муниципальных) нужд	0900	0909	П210272320	240		532,6
Областные средства	*0900*	*0909*	*П210272320*	*240*	*1*	*532,6*
Основное мероприятие «Профилактика ВИЧ, вирусных гепатитов В и С»	0900	0909	П210300000			32 000,0
Реализация основного мероприятия	0900	0909	П210371660			32 000,0
Предоставление субсидий бюджетным, автономным учреждениям и иным некоммерческим организациям	0900	0909	П210371660	600		32 000,0
Субсидии бюджетным учреждениям	0900	0909	П210371660	610		32 000,0
Областные средства	*0900*	*0909*	*П210371660*	*610*	*1*	*32 000,0*
Основное мероприятие «Развитие первичной медико-санитарной помощи, в том числе сельским жителям. Развитие системы раннего выявления заболеваний и патологических состояний и факторов риска их развития, включая проведение медицинских осмотров и диспансеризации населения, в том числе у детей»	0900	0909	П210400000			281,6
Реализация основного мероприятия	0900	0909	П210471660			281,6
Предоставление субсидий бюджетным, автономным учреждениям и иным некоммерческим организациям	0900	0909	П210471660	600		281,6
Субсидии бюджетным учреждениям	0900	0909	П210471660	610		281,6
Областные средства	*0900*	*0909*	*П210471660*	*610*	*1*	*281,6*
Подпрограмма 2 «Совершенствование оказания специализированной, включая высокотехнологичную, медицинской помощи, в том числе скорой специализированной медицинской помощи, медицинской эвакуации»	0900	0909	П220000000			124 313,1
Основное мероприятие «Совершенствование системы оказания медицинской помощи больным туберкулезом»	0900	0909	П220100000			12 840,6
Капитальный ремонт	0900	0909	П220172320			12 840,6
Закупка товаров, работ и услуг для обеспечения государственных (муниципальных) нужд	0900	0909	П220172320	200		12 495,0
Иные закупки товаров, работ и услуг для обеспечения государственных (муниципальных) нужд	0900	0909	П220172320	240		12 495,0
Областные средства	*0900*	*0909*	*П220172320*	*240*	*1*	*12 495,0*
Предоставление субсидий бюджетным, автономным учреждениям и иным некоммерческим организациям	0900	0909	П220172320	600		345,6
Субсидии бюджетным учреждениям	0900	0909	П220172320	610		345,6
Областные средства	*0900*	*0909*	*П220172320*	*610*	*1*	*345,6*
Основное мероприятие «Совершенствование оказания медицинской помощи лицам, инфицированным вирусом иммунодефицита человека, гепатитами В и С»	0900	0909	П220200000			26 051,4
Обеспечение деятельности (оказание услуг) государственных учреждений	0900	0909	П220270110			26 051,4

Предоставление субсидий бюджетным, автономным учреждениям и иным некоммерческим организациям	0900	0909	П220270110	600		26 051,4
Субсидии бюджетным учреждениям	0900	0909	П220270110	610		26 051,4
Областные средства	*0900*	*0909*	*П220270110*	*610*	*1*	*26 051,4*
Основное мероприятие «Совершенствование системы оказания медицинской помощи больным сосудистыми заболеваниями»	0900	0909	П220500000			9 600,0
Реализация основного мероприятия	0900	0909	П220571660			9 600,0
Предоставление субсидий бюджетным, автономным учреждениям и иным некоммерческим организациям	0900	0909	П220571660	600		9 600,0
Субсидии бюджетным учреждениям	0900	0909	П220571660	610		9 600,0
Областные средства	*0900*	*0909*	*П220571660*	*610*	*1*	*9 600,0*
Основное мероприятие «Совершенствование системы оказания медицинской помощи больным онкологическими заболеваниями»	0900	0909	П220600000			13 050,0
Реализация основного мероприятия	0900	0909	П220671660			13 050,0
Предоставление субсидий бюджетным, автономным учреждениям и иным некоммерческим организациям	0900	0909	П220671660	600		13 050,0
Субсидии бюджетным учреждениям	0900	0909	П220671660	610		13 050,0
Областные средства	*0900*	*0909*	*П220671660*	*610*	*1*	*13 050,0*
Основное мероприятие «Совершенствование системы оказания медицинской помощи больным прочими заболеваниями»	0900	0909	П220900000			1 690,0
Мероприятия в области здравоохранения, спорта и физической культуры, туризма	0900	0909	П220971240			1 042,7
Предоставление субсидий бюджетным, автономным учреждениям и иным некоммерческим организациям	0900	0909	П220971240	600		1 042,7
Субсидии бюджетным учреждениям	0900	0909	П220971240	610		1 042,7
Областные средства	*0900*	*0909*	*П220971240*	*610*	*1*	*1 042,7*
Капитальное строительство	0900	0909	П220972310			647,3
Капитальные вложения в объекты недвижимого имущества государственной (муниципальной) собственности	0900	0909	П220972310	400		647,3
Бюджетные инвестиции	0900	0909	П220972310	410		647,3
Областные средства	*0900*	*0909*	*П220972310*	*410*	*1*	*647,3*
Основное мероприятие «Организация работы судебно-медицинской экспертизы»	0900	0909	П221200000			42 284,3
Обеспечение деятельности (оказание услуг) государственных учреждений	0900	0909	П221270110			42 284,3
Предоставление субсидий бюджетным, автономным учреждениям и иным некоммерческим организациям	0900	0909	П221270110	600		42 284,3
Субсидии бюджетным учреждениям	0900	0909	П221270110	610		42 284,3
Областные средства	*0900*	*0909*	*П221270110*	*610*	*1*	*42 284,3*
Основное мероприятие «Обеспечение функциональной готовности к оказанию медико-санитарной помощи в условиях возникновения чрезвычайных ситуаций техногенного, природного и искусственного характера»	0900	0909	П221300000			18 796,8
Обеспечение деятельности (оказание услуг) государственных учреждений	0900	0909	П221370110			18 546,8
Расходы на выплаты персоналу в целях обеспечения выполнения функций государственными (муниципальными) органами, казенными учреждениями, органами управления государственными внебюджетными фондами	0900	0909	П221370110	100		10 934,1
Расходы на выплаты персоналу казенных учреждений	0900	0909	П221370110	110		10 934,1
Областные средства	*0900*	*0909*	*П221370110*	*110*	*1*	*10 934,1*
Закупка товаров, работ и услуг для обеспечения государственных (муниципальных) нужд	0900	0909	П221370110	200		7 470,8
Иные закупки товаров, работ и услуг для обеспечения государственных (муниципальных) нужд	0900	0909	П221370110	240		7 470,8
Областные средства	*0900*	*0909*	*П221370110*	*240*	*1*	*7 470,8*
Предоставление субсидий бюджетным, автономным учреждениям и иным некоммерческим организациям	0900	0909	П221370110	600		110,9
Субсидии бюджетным учреждениям	0900	0909	П221370110	610		110,9
Областные средства	*0900*	*0909*	*П221370110*	*610*	*1*	*110,9*
Иные бюджетные ассигнования	0900	0909	П221370110	800		31,0
Уплата налогов, сборов и иных платежей	0900	0909	П221370110	850		31,0
Областные средства	*0900*	*0909*	*П221370110*	*850*	*1*	*31,0*
Реализация основного мероприятия	0900	0909	П221371660			250,0
Предоставление субсидий бюджетным, автономным учреждениям и иным некоммерческим организациям	0900	0909	П221371660	600		250,0
Субсидии бюджетным учреждениям	0900	0909	П221371660	610		250,0
Областные средства	*0900*	*0909*	*П221371660*	*610*	*1*	*250,0*
Подпрограмма 4 «Охрана здоровья матери и ребенка»	0900	0909	П240000000			74 468,9
Основное мероприятие «Совершенствование службы родовспоможения и детства Орловской области путем дальнейшего формирования трехуровневой системы оказания медицинской помощи, дальнейшего развития первичной медико-санитарной помощи детям»	0900	0909	П240100000			64 591,8
Обеспечение деятельности (оказание услуг) государственных учреждений	0900	0909	П240170110			64 591,8
Расходы на выплаты персоналу в целях обеспечения выполнения функций государственными (муниципальными) органами, казенными учреждениями, органами управления государственными внебюджетными фондами	0900	0909	П240170110	100		53 868,6
Расходы на выплаты персоналу казенных учреждений	0900	0909	П240170110	110		53 868,6
Областные средства	*0900*	*0909*	*П240170110*	*110*	*1*	*53 868,6*
Закупка товаров, работ и услуг для обеспечения государственных (муниципальных) нужд	0900	0909	П240170110	200		9 453,0
Иные закупки товаров, работ и услуг для обеспечения государственных (муниципальных) нужд	0900	0909	П240170110	240		9 453,0
Областные средства	*0900*	*0909*	*П240170110*	*240*	*1*	*9 453,0*
Предоставление субсидий бюджетным, автономным учреждениям и иным некоммерческим организациям	0900	0909	П240170110	600		1 259,1
Субсидии бюджетным учреждениям	0900	0909	П240170110	610		1 259,1
Областные средства	*0900*	*0909*	*П240170110*	*610*	*1*	*1 259,1*
Иные бюджетные ассигнования	0900	0909	П240170110	800		11,0
Уплата налогов, сборов и иных платежей	0900	0909	П240170110	850		11,0
Областные средства	*0900*	*0909*	*П240170110*	*850*	*1*	*11,0*
Основное мероприятие «Развитие специализированной медицинской помощи детям»	0900	0909	П240400000			9 877,2
Обеспечение деятельности (оказание услуг) государственных учреждений	0900	0909	П240470110			9 877,2
Предоставление субсидий бюджетным, автономным учреждениям и иным некоммерческим организациям	0900	0909	П240470110	600		9 877,2
Субсидии бюджетным учреждениям	0900	0909	П240470110	610		9 877,2
Областные средства	*0900*	*0909*	*П240470110*	*610*	*1*	*9 877,2*
Подпрограмма 7 «Кадровое обеспечение системы здравоохранения»	0900	0909	П270000000			48 378,7
Основное мероприятие «Совершенствование системы целевой контрактной подготовки молодых специалистов»	0900	0909	П270100000			900,0
Реализация основного мероприятия	0900	0909	П270171660			900,0
Социальное обеспечение и иные выплаты населению	0900	0909	П270171660	300		900,0
Иные выплаты населению	0900	0909	П270171660	360		900,0
Областные средства	*0900*	*0909*	*П270171660*	*360*	*1*	*900,0*
Основное мероприятие «Повышение квалификации и переподготовка медицинских и фармацевтических работников»	0900	0909	П270200000			758,6
Реализация основного мероприятия	0900	0909	П270271660			758,6
Предоставление субсидий бюджетным, автономным учреждениям и иным некоммерческим организациям	0900	0909	П270271660	600		758,6
Субсидии бюджетным учреждениям	0900	0909	П270271660	610		758,6
Областные средства	*0900*	*0909*	*П270271660*	*610*	*1*	*758,6*
Основное мероприятие «Повышение престижа медицинских специальностей»	0900	0909	П270300000			260,4
Реализация основного мероприятия	0900	0909	П270371660			260,4
Предоставление субсидий бюджетным, автономным учреждениям и иным некоммерческим организациям	0900	0909	П270371660	600		260,4
Субсидии бюджетным учреждениям	0900	0909	П270371660	610		260,4
Областные средства	*0900*	*0909*	*П270371660*	*610*	*1*	*260,4*
Основное мероприятие «Социальная поддержка отдельных категорий медицинских работников»	0900	0909	П270400000			46 459,7
Иные межбюджетные трансферты из федерального бюджета на осуществление единовременных выплат медицинским работникам	0900	0909	П270451360			12 600,0
Предоставление субсидий бюджетным, автономным учреждениям и иным некоммерческим организациям	0900	0909	П270451360	600		12 600,0
Субсидии бюджетным учреждениям	0900	0909	П270451360	610		12 600,0
Целевые безвозмездные поступления	*0900*	*0909*	*П270451360*	*610*	*2*	*12 600,0*
Обеспечение деятельности (оказание услуг) государственных учреждений	0900	0909	П270470110			19 487,2
Предоставление субсидий бюджетным, автономным учреждениям и иным некоммерческим организациям	0900	0909	П270470110	600		19 487,2
Субсидии бюджетным учреждениям	0900	0909	П270470110	610		19 487,2
Областные средства	*0900*	*0909*	*П270470110*	*610*	*1*	*19 487,2*
Реализация основного мероприятия	0900	0909	П270471660			5 972,5
Предоставление субсидий бюджетным, автономным учреждениям и иным некоммерческим организациям	0900	0909	П270471660	600		5 972,5
Субсидии бюджетным учреждениям	0900	0909	П270471660	610		5 972,5
Областные средства	*0900*	*0909*	*П270471660*	*610*	*1*	*5 972,5*
Софинансирование из областного бюджета на осуществление единовременных компенсационных выплат медицинским работникам	0900	0909	П2704R1360			8 400,0
Предоставление субсидий бюджетным, автономным учреждениям и иным некоммерческим организациям	0900	0909	П2704R1360	600		8 400,0
Субсидии бюджетным учреждениям	0900	0909	П2704R1360	610		8 400,0
Областные средства	*0900*	*0909*	*П2704R1360*	*610*	*1*	*8 400,0*
Подпрограмма 8 «Лекарственное обеспечение отдельных категорий граждан»	0900	0909	П280000000			204 412,1
Основное мероприятие «Лекарственное обеспечение льготных категорий граждан»	0900	0909	П280100000			201 577,0
Закон Орловской области от 13 августа 2009 года № 942-ОЗ «О льготном лекарственном обеспечении отдельных категорий граждан в Орловской области»	0900	0909	П280172380			201 577,0
Закупка товаров, работ и услуг для обеспечения государственных (муниципальных) нужд	0900	0909	П280172380	200		23 190,3
Иные закупки товаров, работ и услуг для обеспечения государственных (муниципальных) нужд	0900	0909	П280172380	240		23 190,3
Областные средства	*0900*	*0909*	*П280172380*	*240*	*1*	*23 190,3*
Социальное обеспечение и иные выплаты населению	0900	0909	П280172380	300		178 386,7
Социальные выплаты гражданам, кроме публичных нормативных социальных выплат	0900	0909	П280172380	320		178 386,7
Областные средства	*0900*	*0909*	*П280172380*	*320*	*1*	*178 386,7*
Основное мероприятие «Обеспечение населения лекарственными препаратами, медицинскими изделиями, а также специализированными продуктами лечебного питания для детей в амбулаторных условиях»	0900	0909	П280300000			2 835,1
Иные межбюджетные трансферты из федерального бюджета на осуществление организационных мероприятий по обеспечению лиц лекарственными препаратами, предназначенными для лечения больных злокачественными новообразованиями лимфоидной, кроветворной и родственных им тканей, гемофилией, муковисцидозом, гипофизарным нанизмом, болезнью Гоше, рассеянным склерозом, а также после трансплантации органов и (или) тканей	0900	0909	П280351330			2 835,1
Закупка товаров, работ и услуг для обеспечения государственных (муниципальных) нужд	0900	0909	П280351330	200		2 835,1
Иные закупки товаров, работ и услуг для обеспечения государственных (муниципальных) нужд	0900	0909	П280351330	240		2 835,1
Целевые безвозмездные поступления	*0900*	*0909*	*П280351330*	*240*	*2*	*2 835,1*
Подпрограмма 9 «Развитие информатизации в здравоохранении»	0900	0909	П290000000			27 770,9
Основное мероприятие «Поддержка, доработка и внедрение Единой государственной системы в сфере здравоохранения Орловской области»	0900	0909	П290100000			2 150,0
Реализация основного мероприятия	0900	0909	П290171660			2 150,0
Предоставление субсидий бюджетным, автономным учреждениям и иным некоммерческим организациям	0900	0909	П290171660	600		2 150,0
Субсидии бюджетным учреждениям	0900	0909	П290171660	610		2 150,0
Областные средства	*0900*	*0909*	*П290171660*	*610*	*1*	*2 150,0*
Основное мероприятие «Информационно-аналитическая поддержка реализации государственной программы Орловской области «Развитие отрасли здравоохранения в Орловской области»	0900	0909	П290200000			25 620,9

Обеспечение деятельности (оказание услуг) государственных учреждений	0900	0909	П290270110			25 620,9
Предоставление субсидий бюджетным, автономным учреждениям и иным некоммерческим организациям	0900	0909	П290270110	600		25 620,9
Субсидии бюджетным учреждениям	0900	0909	П290270110	610		25 620,9
Областные средства	*0900*	*0909*	*П290270110*	*610*	*1*	*25 620,9*
Подпрограмма 11 «Выполнение территориальной программы государственных гарантий бесплатного оказания гражданам медицинской помощи на территории Орловской области»	0900	0909	П2В0000000			3 022 361,3
Основное мероприятие «Межбюджетные трансферты бюджетам фондов обязательного медицинского страхования»	0900	0909	П2В0100000			3 022 361,3
Выполнение территориальной программы обязательного медицинского страхования в рамках базовой программы обязательного медицинского страхования	0900	0909	П2В0171300			3 022 361,3
Межбюджетные трансферты	0900	0909	П2В0171300	500		3 022 361,3
Межбюджетные трансферты бюджету Федерального фонда обязательного медицинского страхования	0900	0909	П2В0171300	560		3 022 361,3
Областные средства	*0900*	*0909*	*П2В0171300*	*560*	*1*	*3 022 361,3*
Государственная программа Орловской области «Социальная поддержка граждан в Орловской области»	0900	0909	П300000000			3 013,2
Подпрограмма 8 «Социальная поддержка инвалидов (доступная среда)»	0900	0909	П380000000			3 013,2
Основное мероприятие «Повышение уровня доступности и услуг в приоритетных сферах жизнедеятельности инвалидов и других маломобильных групп населения в Орловской области»	0900	0909	П380200000			3 013,2
Софинансирование из областного бюджета на обеспечение доступности приоритетных объектов и услуг в приоритетных сферах жизнедеятельности инвалидов и других маломобильных групп населения	0900	0909	П3802R0270			3 013,2
Предоставление субсидий бюджетным, автономным учреждениям и иным некоммерческим организациям	0900	0909	П3802R0270	600		3 013,2
Субсидии бюджетным учреждениям	0900	0909	П3802R0270	610		3 013,2
Областные средства	*0900*	*0909*	*П3802R0270*	*610*	*1*	*3 013,2*
Государственная программа Орловской области «Молодежь Орловщины»	0900	0909	П600000000			1 394,0
Подпрограмма 3 «Нравственное, патриотическое воспитание и подготовка граждан к военной службе»	0900	0909	П630000000			1 234,0
Основное мероприятие «Обеспечение повышения престижа военной службы, совершенствование работы с допризывной молодежью области»	0900	0909	П630400000			1 234,0
Реализация основного мероприятия	0900	0909	П630472910			1 234,0
Предоставление субсидий бюджетным, автономным учреждениям и иным некоммерческим организациям	0900	0909	П630472910	600		1 234,0
Субсидии бюджетным учреждениям	0900	0909	П630472910	610		1 234,0
Областные средства	*0900*	*0909*	*П630472910*	*610*	*1*	*1 234,0*
Подпрограмма 4 «Комплексные меры противодействия злоупотреблению наркотиками и их незаконному обороту»	0900	0909	П640000000			160,0
Основное мероприятие «Организация целенаправленной информационно-просветительской работы с населением, прежде всего с молодежью, по антинаркотической пропаганде»	0900	0909	П640400000			50,0
Реализация основного мероприятия	0900	0909	П640472910			50,0
Предоставление субсидий бюджетным, автономным учреждениям и иным некоммерческим организациям	0900	0909	П640472910	600		50,0
Субсидии бюджетным учреждениям	0900	0909	П640472910	610		50,0
Областные средства	*0900*	*0909*	*П640472910*	*610*	*1*	*50,0*
Основное мероприятие «Внедрение новых методов и средств профилактики наркомании, лечения, а также медицинской и социально-психологической реабилитации больных наркоманией»	0900	0909	П640500000			110,0
Реализация основного мероприятия	0900	0909	П640572910			110,0
Предоставление субсидий бюджетным, автономным учреждениям и иным некоммерческим организациям	0900	0909	П640572910	600		110,0
Субсидии бюджетным учреждениям	0900	0909	П640572910	610		110,0
Областные средства	*0900*	*0909*	*П640572910*	*610*	*1*	*110,0*
Государственная программа Орловской области «Подготовка и проведение празднования 450-летия основания города Орла (2012-2016 годы)»	0900	0909	П900000000			262 707,7
Подпрограмма «Улучшение материально-технической базы учреждений здравоохранения в рамках мероприятий, связанных с подготовкой и проведением празднования 450-летия основания города Орла»	0900	0909	П920000000			262 707,7
Капитальное строительство	0900	0909	П920072310			100 000,0
Капитальные вложения в объекты недвижимого имущества государственной (муниципальной) собственности	0900	0909	П920072310	400		100 000,0
Субсидии на осуществление капитальных вложений бюджетным и автономным учреждениям, государственным (муниципальным) унитарным предприятиям	0900	0909	П920072310	460		100 000,0
Областные средства	*0900*	*0909*	*П920072310*	*460*	*1*	*100 000,0*
Софинансирование из областного бюджета на капитальное строительство	0900	0909	П9200R1110			162 707,7
Капитальные вложения в объекты недвижимого имущества государственной (муниципальной) собственности	0900	0909	П9200R1110	400		162 707,7
Бюджетные инвестиции	0900	0909	П9200R1110	410		162 707,7
Областные средства	*0900*	*0909*	*П9200R1110*	*410*	*1*	*162 707,7*
Государственная программа Орловской области «Обеспечение условий и формирование комфортной среды проживания в Орловской области»	0900	0909	ПБ00000000			1 085,6
Подпрограмма 4 «Преодоление последствий радиационных аварий»	0900	0909	ПБ40000000			1 085,6
Основное мероприятие «Обеспечение граждан медицинскими услугами»	0900	0909	ПБ40300000			1 085,6
Капитальное строительство	0900	0909	ПБ40372310			1 085,6
Капитальные вложения в объекты недвижимого имущества государственной (муниципальной) собственности	0900	0909	ПБ40372310	400		1 085,6
Бюджетные инвестиции	0900	0909	ПБ40372310	410		1 085,6
Областные средства	*0900*	*0909*	*ПБ40372310*	*410*	*1*	*1 085,6*
СОЦИАЛЬНАЯ ПОЛИТИКА	**1000**					**6 415 562,9**
Областные средства	**1**					**3 832 642,2**
Целевые безвозмездные поступления	**2**					**2 582 920,6**
Пенсионное обеспечение	1000	1001				117 745,6
Государственная программа Орловской области «Социальная поддержка граждан в Орловской области»	1000	1001	П300000000			117 745,6
Подпрограмма 1 «Совершенствование системы социальной поддержки отдельных категорий граждан»	1000	1001	П310000000			117 745,6
Основное мероприятие «Региональные доплаты к пенсии»	1000	1001	П310300000			7 070,9
Доплаты к пенсиям, дополнительное пенсионное обеспечение	1000	1001	П310371270			7 070,9
Закупка товаров, работ и услуг для обеспечения государственных (муниципальных) нужд	1000	1001	П310371270	200		48,5
Иные закупки товаров, работ и услуг для обеспечения государственных (муниципальных) нужд	1000	1001	П310371270	240		48,5
Областные средства	*1000*	*1001*	*П310371270*	*240*	*1*	*48,5*
Социальное обеспечение и иные выплаты населению	1000	1001	П310371270	300		7 022,4
Публичные нормативные социальные выплаты гражданам	1000	1001	П310371270	310		7 022,4
Областные средства	*1000*	*1001*	*П310371270*	*310*	*1*	*7 022,4*
Основное мероприятие «Доплаты к пенсиям государственных служащих»	1000	1001	П310400000			110 674,7
Доплаты к пенсиям, дополнительное пенсионное обеспечение	1000	1001	П310471270			110 674,7
Социальное обеспечение и иные выплаты населению	1000	1001	П310471270	300		110 674,7
Социальные выплаты гражданам, кроме публичных нормативных социальных выплат	1000	1001	П310471270	320		110 674,7
Областные средства	*1000*	*1001*	*П310471270*	*320*	*1*	*110 674,7*
Социальное обслуживание населения	1000	1002				1 093 760,6
Государственная программа Орловской области «Социальная поддержка граждан в Орловской области»	1000	1002	П300000000			1 093 760,6
Подпрограмма 1 «Совершенствование системы социальной поддержки отдельных категорий граждан»	1000	1002	П310000000			136 491,0
Основное мероприятие «Содержание казенных учреждений»	1000	1002	П310100000			136 491,0
Обеспечение деятельности (оказание услуг) государственных учреждений	1000	1002	П310170110			136 491,0
Расходы на выплаты персоналу в целях обеспечения выполнения функций государственными (муниципальными) органами, казенными учреждениями, органами управления государственными внебюджетными фондами	1000	1002	П310170110	100		129 704,3
Расходы на выплаты персоналу казенных учреждений	1000	1002	П310170110	110		129 704,3
Областные средства	*1000*	*1002*	*П310170110*	*110*	*1*	*129 704,3*
Закупка товаров, работ и услуг для обеспечения государственных (муниципальных) нужд	1000	1002	П310170110	200		6 679,6
Иные закупки товаров, работ и услуг для обеспечения государственных (муниципальных) нужд	1000	1002	П310170110	240		6 679,6
Областные средства	*1000*	*1002*	*П310170110*	*240*	*1*	*6 679,6*
Иные бюджетные ассигнования	1000	1002	П310170110	800		107,1
Уплата налогов, сборов и иных платежей	1000	1002	П310170110	850		107,1
Областные средства	*1000*	*1002*	*П310170110*	*850*	*1*	*107,1*
Подпрограмма 3 «Развитие эффективной системы социального обслуживания»	1000	1002	П330000000			917 373,6
Основное мероприятие «Содержание домов-интернатов»	1000	1002	П330300000			284 526,8
Обеспечение деятельности (оказание услуг) государственных учреждений	1000	1002	П330370110			284 526,8
Предоставление субсидий бюджетным, автономным учреждениям и иным некоммерческим организациям	1000	1002	П330370110	600		284 526,8
Субсидии бюджетным учреждениям	1000	1002	П330370110	610		284 526,8
Областные средства	*1000*	*1002*	*П330370110*	*610*	*1*	*284 526,8*
Основное мероприятие «Содержание взрослых и детских центров»	1000	1002	П330400000			632 846,7
Обеспечение деятельности (оказание услуг) государственных учреждений	1000	1002	П330470110			632 846,7
Предоставление субсидий бюджетным, автономным учреждениям и иным некоммерческим организациям	1000	1002	П330470110	600		632 846,7
Субсидии бюджетным учреждениям	1000	1002	П330470110	610		632 846,7
Областные средства	*1000*	*1002*	*П330470110*	*610*	*1*	*632 846,7*
Подпрограмма 4 «Создание условий для реабилитации и социальной интеграции инвалидов»	1000	1002	П340000000			39 896,0
Основное мероприятие «Содержание бюджетных учреждений»	1000	1002	П340100000			39 474,4
Обеспечение деятельности (оказание услуг) государственных учреждений	1000	1002	П340170110			39 474,4
Предоставление субсидий бюджетным, автономным учреждениям и иным некоммерческим организациям	1000	1002	П340170110	600		39 474,4
Субсидии бюджетным учреждениям	1000	1002	П340170110	610		39 474,4
Областные средства	*1000*	*1002*	*П340170110*	*610*	*1*	*39 474,4*
Основное мероприятие «Обеспечение инвалидов техническими средствами реабилитации, включая изготовление и ремонт протезно-ортопедических изделий»	1000	1002	П340200000			421,7
Обеспечение инвалидов техническими средствами реабилитации, включая изготовление и ремонт протезно-ортопедических изделий	1000	1002	П340251300			421,7
Расходы на выплаты персоналу в целях обеспечения выполнения функций государственными (муниципальными) органами, казенными учреждениями, органами управления государственными внебюджетными фондами	1000	1002	П340251300	100		421,7
Расходы на выплаты персоналу казенных учреждений	1000	1002	П340251300	110		421,7
Целевые безвозмездные поступления	*1000*	*1002*	*П340251300*	*110*	*2*	*421,7*
Социальное обеспечение населения	1000	1003				4 179 709,4
Государственная программа Орловской области «Устойчивое развитие сельских территорий Орловской области»	1000	1003	Г100000000			23 606,9
Подпрограмма 1 «Улучшение жилищных условий граждан, проживающих в сельской местности, в том числе молодых семей и молодых специалистов»	1000	1003	Г110000000			23 606,9
Основное мероприятие «Улучшение жилищных условий граждан, проживающих в сельской местности»	1000	1003	Г110100000			23 606,9

Реализация мероприятий федеральной целевой программы «Устойчивое развитие сельских территорий»	1000	1003	Г110150180			8 326,9
Межбюджетные трансферты	1000	1003	Г110150180	500		8 326,9
Субсидии	1000	1003	Г110150180	520		8 326,9
Целевые безвозмездные поступления	*1000*	*1003*	*Г110150180*	*520*	*2*	*8 326,9*
Софинансирование из областного бюджета мероприятий федеральной целевой программы «Устойчивое развитие сельских территорий»	1000	1003	Г1101R0180			15 280,0
Межбюджетные трансферты	1000	1003	Г1101R0180	500		15 280,0
Субсидии	1000	1003	Г1101R0180	520		15 280,0
Областные средства	*1000*	*1003*	*Г1101R0180*	*520*	*1*	*15 280,0*
Государственная программа Орловской области «Стимулирование социального жилищного строительства в Орловской области»	1000	1003	Г300000000			121 771,6
Подпрограмма 1 «Обеспечение жильем молодых семей»	1000	1003	Г310000000			40 147,4
Основное мероприятие «Предоставление социальных выплат молодым семьям-участникам подпрограммы на приобретение (строительство) жилья»	1000	1003	Г310100000			40 147,4
Софинансирование из областного бюджета мероприятий федеральной целевой программы «Жилище»	1000	1003	Г3101R0200			40 147,4
Межбюджетные трансферты	1000	1003	Г3101R0200	500		40 147,4
Субсидии	1000	1003	Г3101R0200	520		40 147,4
Областные средства	*1000*	*1003*	*Г3101R0200*	*520*	*1*	*40 147,4*
Подпрограмма 2 «Обеспечение жилищных прав отдельных категорий граждан»	1000	1003	Г320000000			81 321,1
Основное мероприятие «Предоставление мер социальной поддержки по обеспечению жильем ветеранов и инвалидов Великой Отечественной войны, членов семей погибших (умерших) инвалидов и участников Великой Отечественной войны на территории Орловской области»	1000	1003	Г320100000			72 741,9
Обеспечение жильем отдельных категорий граждан, установленных Федеральным законом от 12 января 1995 года № 5-ФЗ «О ветеранах», в соответствии с Указом Президента Российской Федерации от 7 мая 2008 года № 714 «Об обеспечении жильем ветеранов Великой Отечественной войны 1941-1945 годов»	1000	1003	Г320151340			72 741,9
Межбюджетные трансферты	1000	1003	Г320151340	500		72 741,9
Субвенции	1000	1003	Г320151340	530		72 741,9
Целевые безвозмездные поступления	*1000*	*1003*	*Г320151340*	*530*	*2*	*72 741,9*
Основное мероприятие «Предоставление мер социальной поддержки по обеспечению жильем инвалидов и ветеранов боевых действий, членов семей погибших (умерших) инвалидов и ветеранов боевых действий, инвалидов и семей, имеющих детей-инвалидов, на территории Орловской области»	1000	1003	Г320200000			4 902,7
Обеспечение жильем отдельных категорий граждан, установленных Федеральными законами от 12 января 1995 года № 5-ФЗ «О ветеранах» и от 24 ноября 1995 года № 181-ФЗ «О социальной защите инвалидов в Российской Федерации»	1000	1003	Г320251350			4 902,7
Межбюджетные трансферты	1000	1003	Г320251350	500		4 902,7
Субвенции	1000	1003	Г320251350	530		4 902,7
Целевые безвозмездные поступления	*1000*	*1003*	*Г320251350*	*530*	*2*	*4 902,7*
Основное мероприятие «Обеспечение жилыми помещениями в установленном порядке отдельных категорий граждан»	1000	1003	Г320300000			3 676,5
Обеспечение жильем граждан, уволенных с военной службы (службы), и приравненных к ним лиц	1000	1003	Г320354850			3 676,5
Межбюджетные трансферты	1000	1003	Г320354850	500		3 676,5
Субвенции	1000	1003	Г320354850	530		3 676,5
Целевые безвозмездные поступления	*1000*	*1003*	*Г320354850*	*530*	*2*	*3 676,5*
Подпрограмма 4 «Предоставление государственной поддержки работникам государственных учреждений (организаций) Орловской области и муниципальных учреждений (организаций), нуждающимся в улучшении жилищных условий»	1000	1003	Г340000000			303,1
Основное мероприятие «Предоставление государственной поддержки молодым учителям для выплаты в полном объеме первоначального взноса при получении ипотечного кредита (займа)»	1000	1003	Г340100000			303,1
Реализация основного мероприятия	1000	1003	Г340172020			303,1
Социальное обеспечение и иные выплаты населению	1000	1003	Г340172020	300		303,1
Социальные выплаты гражданам, кроме публичных нормативных социальных выплат	1000	1003	Г340172020	320		303,1
Областные средства	*1000*	*1003*	*Г340172020*	*320*	*1*	*303,1*
Государственная программа Орловской области «Социальная поддержка граждан в Орловской области»	1000	1003	П300000000			3 837 700,9
Подпрограмма 1 «Совершенствование системы социальной поддержки отдельных категорий граждан»	1000	1003	П310000000			3 484 175,5
Основное мероприятие «Оказание других видов социальной помощи»	1000	1003	П310200000			23 630,0
Оказание других видов социальной помощи	1000	1003	П310271430			23 630,0
Закупка товаров, работ и услуг для обеспечения государственных (муниципальных) нужд	1000	1003	П310271430	200		53,5
Иные закупки товаров, работ и услуг для обеспечения государственных (муниципальных) нужд	1000	1003	П310271430	240		53,5
Областные средства	*1000*	*1003*	*П310271430*	*240*	*1*	*53,5*
Социальное обеспечение и иные выплаты населению	1000	1003	П310271430	300		23 576,5
Социальные выплаты гражданам, кроме публичных нормативных социальных выплат	1000	1003	П310271430	320		23 576,5
Областные средства	*1000*	*1003*	*П310271430*	*320*	*1*	*23 576,5*
Основное мероприятие «Расходы на погребение»	1000	1003	П310500000			7 152,3
Выплата социального пособия на погребение и возмещение расходов по гарантированному перечню	1000	1003	П310571340			7 152,3
Закупка товаров, работ и услуг для обеспечения государственных (муниципальных) нужд	1000	1003	П310571340	200		120,3
Иные закупки товаров, работ и услуг для обеспечения государственных (муниципальных) нужд	1000	1003	П310571340	240		120,3
Областные средства	*1000*	*1003*	*П310571340*	*240*	*1*	*120,3*
Социальное обеспечение и иные выплаты населению	1000	1003	П310571340	300		7 032,0
Публичные нормативные социальные выплаты гражданам	1000	1003	П310571340	310		7 032,0
Областные средства	*1000*	*1003*	*П310571340*	*310*	*1*	*7 032,0*
Основное мероприятие «Ежемесячное пособие на ребенка»	1000	1003	П310600000			244 286,4
Ежемесячное пособие на ребенка	1000	1003	П310671390			244 286,4
Закупка товаров, работ и услуг для обеспечения государственных (муниципальных) нужд	1000	1003	П310671390	200		365,0
Иные закупки товаров, работ и услуг для обеспечения государственных (муниципальных) нужд	1000	1003	П310671390	240		365,0
Областные средства	*1000*	*1003*	*П310671390*	*240*	*1*	*365,0*
Социальное обеспечение и иные выплаты населению	1000	1003	П310671390	300		243 921,4
Публичные нормативные социальные выплаты гражданам	1000	1003	П310671390	310		243 921,4
Областные средства	*1000*	*1003*	*П310671390*	*310*	*1*	*243 921,4*
Основное мероприятие «Социальные выплаты ветеранам труда»	1000	1003	П310700000			755 088,2
Обеспечение мер социальной поддержки ветеранов труда	1000	1003	П310771400			755 088,2
Закупка товаров, работ и услуг для обеспечения государственных (муниципальных) нужд	1000	1003	П310771400	200		7 677,4
Иные закупки товаров, работ и услуг для обеспечения государственных (муниципальных) нужд	1000	1003	П310771400	240		7 677,4
Областные средства	*1000*	*1003*	*П310771400*	*240*	*1*	*7 677,4*
Социальное обеспечение и иные выплаты населению	1000	1003	П310771400	300		747 410,8
Публичные нормативные социальные выплаты гражданам	1000	1003	П310771400	310		375 085,6
Областные средства	*1000*	*1003*	*П310771400*	*310*	*1*	*375 085,6*
Социальные выплаты гражданам, кроме публичных нормативных социальных выплат	1000	1003	П310771400	320		372 325,2
Областные средства	*1000*	*1003*	*П310771400*	*320*	*1*	*372 325,2*
Основное мероприятие «Социальные выплаты труженикам тыла»	1000	1003	П310800000			7 303,6
Обеспечение мер социальной поддержки тружеников тыла	1000	1003	П310871410			7 303,6
Закупка товаров, работ и услуг для обеспечения государственных (муниципальных) нужд	1000	1003	П310871410	200		125,4
Иные закупки товаров, работ и услуг для обеспечения государственных (муниципальных) нужд	1000	1003	П310871410	240		125,4
Областные средства	*1000*	*1003*	*П310871410*	*240*	*1*	*125,4*
Социальное обеспечение и иные выплаты населению	1000	1003	П310871410	300		7 178,2
Публичные нормативные социальные выплаты гражданам	1000	1003	П310871410	310		3 983,8
Областные средства	*1000*	*1003*	*П310871410*	*310*	*1*	*3 983,8*
Социальные выплаты гражданам, кроме публичных нормативных социальных выплат	1000	1003	П310871410	320		3 194,4
Областные средства	*1000*	*1003*	*П310871410*	*320*	*1*	*3 194,4*
Основное мероприятие «Социальные выплаты реабилитированным лицам и лицам, признанным пострадавшими от политических репрессий»	1000	1003	П310900000			8 596,0
Обеспечение мер социальной поддержки реабилитированных лиц и лиц, признанных пострадавшими от политических репрессий	1000	1003	П310971420			8 596,0
Закупка товаров, работ и услуг для обеспечения государственных (муниципальных) нужд	1000	1003	П310971420	200		101,2
Иные закупки товаров, работ и услуг для обеспечения государственных (муниципальных) нужд	1000	1003	П310971420	240		101,2
Областные средства	*1000*	*1003*	*П310971420*	*240*	*1*	*101,2*
Социальное обеспечение и иные выплаты населению	1000	1003	П310971420	300		8 494,8
Публичные нормативные социальные выплаты гражданам	1000	1003	П310971420	310		4 290,2
Областные средства	*1000*	*1003*	*П310971420*	*310*	*1*	*4 290,2*
Социальные выплаты гражданам, кроме публичных нормативных социальных выплат	1000	1003	П310971420	320		4 204,6
Областные средства	*1000*	*1003*	*П310971420*	*320*	*1*	*4 204,6*
Основное мероприятие «Социальные выплаты ветеранам труда Орловской области»	1000	1003	П311000000			335 142,2
Закон Орловской области от 3 декабря 2007 года № 720-ОЗ «О звании «Ветеран труда Орловской области»	1000	1003	П311071360			335 142,2
Закупка товаров, работ и услуг для обеспечения государственных (муниципальных) нужд	1000	1003	П311071360	200		2 759,3
Иные закупки товаров, работ и услуг для обеспечения государственных (муниципальных) нужд	1000	1003	П311071360	240		2 759,3
Областные средства	*1000*	*1003*	*П311071360*	*240*	*1*	*2 759,3*
Социальное обеспечение и иные выплаты населению	1000	1003	П311071360	300		332 382,9
Публичные нормативные социальные выплаты гражданам	1000	1003	П311071360	310		177 736,6
Областные средства	*1000*	*1003*	*П311071360*	*310*	*1*	*177 736,6*
Социальные выплаты гражданам, кроме публичных нормативных социальных выплат	1000	1003	П311071360	320		154 646,3
Областные средства	*1000*	*1003*	*П311071360*	*320*	*1*	*154 646,3*
Основное мероприятие «Субсидии гражданам на оплату жилищно-коммунальных услуг»	1000	1003	П311100000			144 927,8
Субсидии гражданам на оплату жилого помещения и коммунальных услуг	1000	1003	П311171380			144 798,6
Закупка товаров, работ и услуг для обеспечения государственных (муниципальных) нужд	1000	1003	П311171380	200		25,0
Иные закупки товаров, работ и услуг для обеспечения государственных (муниципальных) нужд	1000	1003	П311171380	240		25,0
Областные средства	*1000*	*1003*	*П311171380*	*240*	*1*	*25,0*
Социальное обеспечение и иные выплаты населению	1000	1003	П311171380	300		144 773,6
Социальные выплаты гражданам, кроме публичных нормативных социальных выплат	1000	1003	П311171380	320		144 773,6
Областные средства	*1000*	*1003*	*П311171380*	*320*	*1*	*144 773,6*
Ежемесячные субсидии на оплату коммунальной услуги по отоплению жилых помещений	1000	1003	П311173140			129,2
Социальное обеспечение и иные выплаты населению	1000	1003	П311173140	300		129,2
Социальные выплаты гражданам, кроме публичных нормативных социальных выплат	1000	1003	П311173140	320		129,2
Областные средства	*1000*	*1003*	*П311173140*	*320*	*1*	*129,2*
Основное мероприятие «Ежемесячная социальная выплата спасателям государственного казенного учреждения Орловской области «Отряд аварийно-спасательной и противопожарной службы»	1000	1003	П311300000			587,4
Социальные выплаты в соответствии с Законом Орловской области от 10 ноября 2015 года № 1886-ОЗ «О защите населения и территории Орловской области от чрезвычайных ситуаций межмуниципального и регионального характера»	1000	1003	П311372620			587,4

Социальное обеспечение и иные выплаты населению	1000	1003	П311372620	300		587,4
Социальные выплаты гражданам, кроме публичных нормативных социальных выплат	1000	1003	П311372620	320		587,4
Областные средства	*1000*	*1003*	*П311372620*	*320*	*1*	*587,4*
Основное мероприятие «Выплата государственных пособий лицам, не подлежащим обязательному социальному страхованию на случай временной нетрудоспособности и в связи с материнством, и лицам, уволенным в связи с ликвидацией организаций (прекращением деятельности, полномочий физическими лицами)»	1000	1003	П311600000			269 535,9
Выплата государственных пособий лицам, не подлежащим обязательному социальному страхованию на случай временной нетрудоспособности и в связи с материнством, и лицам, уволенным в связи с ликвидацией организаций (прекращением деятельности, полномочий физическими лицами), в соответствии с Федеральным законом от 19 мая 1995 года N 81-ФЗ «О государственных пособиях гражданам, имеющим детей»	1000	1003	П311653800			269 535,9
Социальное обеспечение и иные выплаты населению	1000	1003	П311653800	300		269 535,9
Публичные нормативные социальные выплаты гражданам	1000	1003	П311653800	310		269 535,9
Целевые безвозмездные поступления	*1000*	*1003*	*П311653800*	*310*	*2*	*269 535,9*
Основное мероприятие «Социальная поддержка Героев Советского Союза, Героев Российской Федерации и полных кавалеров ордена Славы, Героев Социалистического Труда»	1000	1003	П311700000			109,4
Социальная поддержка Героев Советского Союза, Героев Российской Федерации и полных кавалеров ордена Славы	1000	1003	П311730090			109,4
Социальное обеспечение и иные выплаты населению	1000	1003	П311730090	300		109,4
Публичные нормативные социальные выплаты гражданам	1000	1003	П311730090	310		109,4
Целевые безвозмездные поступления	*1000*	*1003*	*П311730090*	*310*	*2*	*109,4*
Основное мероприятие «Единовременное пособие беременной жене военнослужащего, проходящего военную службу по призыву, а также ежемесячное пособие на ребенка военнослужащего, проходящего военную службу по призыву»	1000	1003	П311800000			8 550,0
Выплата единовременного пособия беременной жене военнослужащего, проходящего военную службу по призыву, а также ежемесячного пособия на ребенка военнослужащего, проходящего военную службу по призыву, в соответствии с Федеральным законом от 19 мая 1995 года № 81-ФЗ «О государственных пособиях гражданам, имеющим детей»	1000	1003	П311852700			8 550,0
Социальное обеспечение и иные выплаты населению	1000	1003	П311852700	300		8 550,0
Публичные нормативные социальные выплаты гражданам	1000	1003	П311852700	310		8 550,0
Целевые безвозмездные поступления	*1000*	*1003*	*П311852700*	*310*	*2*	*8 550,0*
Основное мероприятие «Обеспечение мер социальной поддержки для лиц, награжденных знаком «Почетный донор СССР», «Почетный донор России»	1000	1003	П311900000			27 265,6
Осуществление переданного полномочия Российской Федерации по осуществлению ежегодной денежной выплаты лицам, награжденным нагрудным знаком «Почетный донор России»	1000	1003	П311952200			27 265,6
Социальное обеспечение и иные выплаты населению	1000	1003	П311952200	300		27 265,6
Публичные нормативные социальные выплаты гражданам	1000	1003	П311952200	310		27 265,6
Целевые безвозмездные поступления	*1000*	*1003*	*П311952200*	*310*	*2*	*27 265,6*
Основное мероприятие «Единовременное пособие и ежемесячная денежная компенсация гражданам при возникновении поствакцинальных осложнений»	1000	1003	П312000000			80,2
Выплата государственного единовременного пособия и ежемесячной денежной компенсации гражданам при возникновении поствакцинальных осложнений в соответствии с Федеральным законом от 17 сентября 1998 года № 157-ФЗ «Об иммунопрофилактике инфекционных болезней»	1000	1003	П312052400			80,2
Социальное обеспечение и иные выплаты населению	1000	1003	П312052400	300		80,2
Публичные нормативные социальные выплаты гражданам	1000	1003	П312052400	310		80,2
Целевые безвозмездные поступления	*1000*	*1003*	*П312052400*	*310*	*2*	*80,2*
Основное мероприятие «Выплаты инвалидам компенсаций страховых премий по договорам обязательного страхования гражданской ответственности владельцев транспортных средств»	1000	1003	П312100000			126,1
Выплата инвалидам компенсаций страховых премий по договорам обязательного страхования гражданской ответственности владельцев транспортных средств в соответствии с Федеральным законом от 25 апреля 2002 года № 40-ФЗ «Об обязательном страховании гражданской ответственности владельцев транспортных средств»	1000	1003	П312152800			126,1
Закупка товаров, работ и услуг для обеспечения государственных (муниципальных) нужд	1000	1003	П312152800	200		1,0
Иные закупки товаров, работ и услуг для обеспечения государственных (муниципальных) нужд	1000	1003	П312152800	240		1,0
Целевые безвозмездные поступления	*1000*	*1003*	*П312152800*	*240*	*2*	*1,0*
Социальное обеспечение и иные выплаты населению	1000	1003	П312152800	300		125,1
Публичные нормативные социальные выплаты гражданам	1000	1003	П312152800	310		125,1
Целевые безвозмездные поступления	*1000*	*1003*	*П312152800*	*310*	*2*	*125,1*
Основное мероприятие «Оплата жилищно-коммунальных услуг отдельным категориям граждан»	1000	1003	П312200000			762 241,4
Оплата жилищно-коммунальных услуг отдельным категориям граждан	1000	1003	П312252500			762 241,4
Закупка товаров, работ и услуг для обеспечения государственных (муниципальных) нужд	1000	1003	П312252500	200		11 433,6
Иные закупки товаров, работ и услуг для обеспечения государственных (муниципальных) нужд	1000	1003	П312252500	240		11 433,6
Целевые безвозмездные поступления	*1000*	*1003*	*П312252500*	*240*	*2*	*11 433,6*
Социальное обеспечение и иные выплаты населению	1000	1003	П312252500	300		750 807,8
Социальные выплаты гражданам, кроме публичных нормативных социальных выплат	1000	1003	П312252500	320		750 807,8
Целевые безвозмездные поступления	*1000*	*1003*	*П312252500*	*320*	*2*	*750 807,8*
Основное мероприятие «Ежемесячная денежная компенсация на оплату жилищно-коммунальных услуг педагогическим работникам образовательных организаций Орловской области, муниципальных образовательных организаций, проживающим и работающим в сельской местности, рабочих поселках (поселках городского типа)»	1000	1003	П312300000			61 324,4
Предоставление мер социальной поддержки в виде ежемесячной денежной компенсации на оплату жилого помещения, освещения и отопления педагогическим работникам образовательных организаций Орловской области, муниципальных образовательных организаций, проживающим и работающим в сельской местности, рабочих поселках (поселках городского типа)	1000	1003	П312370620			61 324,4
Закупка товаров, работ и услуг для обеспечения государственных (муниципальных) нужд	1000	1003	П312370620	200		22,0
Иные закупки товаров, работ и услуг для обеспечения государственных (муниципальных) нужд	1000	1003	П312370620	240		22,0
Областные средства	*1000*	*1003*	*П312370620*	*240*	*1*	*22,0*
Социальное обеспечение и иные выплаты населению	1000	1003	П312370620	300		61 302,4
Социальные выплаты гражданам, кроме публичных нормативных социальных выплат	1000	1003	П312370620	320		61 302,4
Областные средства	*1000*	*1003*	*П312370620*	*320*	*1*	*61 302,4*
Основное мероприятие «Осуществление переданных полномочий Российской Федерации по предоставлению отдельных мер социальной поддержки граждан, подвергшихся воздействию радиации»	1000	1003	П312400000			828 228,7
Осуществление переданных полномочий Российской Федерации по предоставлению отдельных мер социальной поддержки граждан, подвергшихся воздействию радиации	1000	1003	П312451370			828 228,7
Закупка товаров, работ и услуг для обеспечения государственных (муниципальных) нужд	1000	1003	П312451370	200		11 960,0
Иные закупки товаров, работ и услуг для обеспечения государственных (муниципальных) нужд	1000	1003	П312451370	240		11 960,0
Целевые безвозмездные поступления	*1000*	*1003*	*П312451370*	*240*	*2*	*11 960,0*
Социальное обеспечение и иные выплаты населению	1000	1003	П312451370	300		816 268,7
Социальные выплаты гражданам, кроме публичных нормативных социальных выплат	1000	1003	П312451370	320		816 268,7
Целевые безвозмездные поступления	*1000*	*1003*	*П312451370*	*320*	*2*	*816 268,7*
Подпрограмма 2 «Поддержка многодетной семьи»	1000	1003	П320000000			158 947,2
Основное мероприятие «Социальная поддержка многодетной семьи»	1000	1003	П320100000			158 947,2
Единовременное пособие многодетной семье	1000	1003	П320172510			24 273,8
Социальное обеспечение и иные выплаты населению	1000	1003	П320172510	300		24 273,8
Публичные нормативные социальные выплаты гражданам	1000	1003	П320172510	310		24 273,8
Областные средства	*1000*	*1003*	*П320172510*	*310*	*1*	*24 273,8*
Ежемесячное пособие многодетной семье	1000	1003	П320172520			92 039,5
Закупка товаров, работ и услуг для обеспечения государственных (муниципальных) нужд	1000	1003	П320172520	200		30,0
Иные закупки товаров, работ и услуг для обеспечения государственных (муниципальных) нужд	1000	1003	П320172520	240		30,0
Областные средства	*1000*	*1003*	*П320172520*	*240*	*1*	*30,0*
Социальное обеспечение и иные выплаты населению	1000	1003	П320172520	300		92 009,5
Публичные нормативные социальные выплаты гражданам	1000	1003	П320172520	310		92 009,5
Областные средства	*1000*	*1003*	*П320172520*	*310*	*1*	*92 009,5*
Меры социальной поддержки многодетных семей	1000	1003	П320172540			42 633,9
Закупка товаров, работ и услуг для обеспечения государственных (муниципальных) нужд	1000	1003	П320172540	200		75,0
Иные закупки товаров, работ и услуг для обеспечения государственных (муниципальных) нужд	1000	1003	П320172540	240		75,0
Областные средства	*1000*	*1003*	*П320172540*	*240*	*1*	*75,0*
Социальное обеспечение и иные выплаты населению	1000	1003	П320172540	300		42 558,9
Публичные нормативные социальные выплаты гражданам	1000	1003	П320172540	310		5 382,4
Областные средства	*1000*	*1003*	*П320172540*	*310*	*1*	*5 382,4*
Социальные выплаты гражданам, кроме публичных нормативных социальных выплат	1000	1003	П320172540	320		37 176,5
Областные средства	*1000*	*1003*	*П320172540*	*320*	*1*	*37 176,5*
Подпрограмма 4 «Создание условий для реабилитации и социальной интеграции инвалидов»	1000	1003	П340000000			191 487,9
Основное мероприятие «Обеспечение инвалидов техническими средствами реабилитации, включая изготовление и ремонт протезно-ортопедических изделий»	1000	1003	П340200000			171 190,2
Обеспечение инвалидов техническими средствами реабилитации, включая изготовление и ремонт протезно-ортопедических изделий	1000	1003	П340251300			171 190,2
Закупка товаров, работ и услуг для обеспечения государственных (муниципальных) нужд	1000	1003	П340251300	200		90,0
Иные закупки товаров, работ и услуг для обеспечения государственных (муниципальных) нужд	1000	1003	П340251300	240		90,0
Целевые безвозмездные поступления	*1000*	*1003*	*П340251300*	*240*	*2*	*90,0*
Социальное обеспечение и иные выплаты населению	1000	1003	П340251300	300		171 100,2
Социальные выплаты гражданам, кроме публичных нормативных социальных выплат	1000	1003	П340251300	320		171 100,2
Целевые безвозмездные поступления	*1000*	*1003*	*П340251300*	*320*	*2*	*171 100,2*
Основное мероприятие «Оказание социальной помощи отдельным категориям граждан в части оплаты санаторно-курортного лечения, а также проезда на междугородном транспорте к месту лечения и обратно»	1000	1003	П340300000			20 297,7

Оказание государственной социальной помощи отдельным категориям граждан в части оплаты санаторно-курортного лечения, а также проезда на междугородном транспорте к месту лечения и обратно	1000	1003	П340351940			20 297,7
Закупка товаров, работ и услуг для обеспечения государственных (муниципальных) нужд	1000	1003	П340351940	200		0,7
Иные закупки товаров, работ и услуг для обеспечения государственных (муниципальных) нужд	1000	1003	П340351940	240		0,7
Целевые безвозмездные поступления	*1000*	*1003*	*П340351940*	*240*	*2*	*0,7*
Социальное обеспечение и иные выплаты населению	1000	1003	П340351940	300		20 297,0
Социальные выплаты гражданам, кроме публичных нормативных социальных выплат	1000	1003	П340351940	320		20 297,0
Целевые безвозмездные поступления	*1000*	*1003*	*П340351940*	*320*	*2*	*20 297,0*
Подпрограмма 5 «Реализация отдельных мероприятий в области социальной защиты и социального обслуживания населения Орловской области»	1000	1003	П350000000			2 530,0
Основное мероприятие «Реализация мероприятий в области социальной политики»	1000	1003	П350100000			2 530,0
Мероприятия в области социальной политики	1000	1003	П350171450			2 530,0
Закупка товаров, работ и услуг для обеспечения государственных (муниципальных) нужд	1000	1003	П350171450	200		600,0
Иные закупки товаров, работ и услуг для обеспечения государственных (муниципальных) нужд	1000	1003	П350171450	240		600,0
Областные средства	*1000*	*1003*	*П350171450*	*240*	*1*	*600,0*
Предоставление субсидий бюджетным, автономным учреждениям и иным некоммерческим организациям	1000	1003	П350171450	600		1 930,0
Субсидии бюджетным учреждениям	1000	1003	П350171450	610		1 930,0
Областные средства	*1000*	*1003*	*П350171450*	*610*	*1*	*1 930,0*
Подпрограмма 7 «Реализация дополнительных гарантий прав детей-сирот и детей, оставшихся без попечения родителей, лиц из числа детей-сирот и детей, оставшихся без попечения родителей»	1000	1003	П370000000			560,3
Основное мероприятие «Меры социальной поддержки семей, принявших детей-сирот и детей, оставшихся без попечения родителей, на воспитание под опеку (попечительство), в приемную семью по оплате жилого помещения и коммунальных услуг»	1000	1003	П370100000			560,3
Меры социальной поддержки семей, принявших детей-сирот и детей, оставшихся без попечения родителей, на воспитание под опеку (попечительство), в приемную семью	1000	1003	П370172430			560,3
Закупка товаров, работ и услуг для обеспечения государственных (муниципальных) нужд	1000	1003	П370172430	200		3,0
Иные закупки товаров, работ и услуг для обеспечения государственных (муниципальных) нужд	1000	1003	П370172430	240		3,0
Областные средства	*1000*	*1003*	*П370172430*	*240*	*1*	*3,0*
Социальное обеспечение и иные выплаты населению	1000	1003	П370172430	300		557,3
Социальные выплаты гражданам, кроме публичных нормативных социальных выплат	1000	1003	П370172430	320		557,3
Областные средства	*1000*	*1003*	*П370172430*	*320*	*1*	*557,3*
Государственная программа Орловской области «Содействие занятости населения Орловской области»	1000	1003	П700000000			196 630,0
Подпрограмма 3 «Содействие занятости населения Орловской области»	1000	1003	П730000000			196 630,0
Основное мероприятие «Обеспечение социальной поддержки безработных граждан»	1000	1003	П730200000			196 630,0
Социальные выплаты безработным гражданам в соответствии с Законом Российской Федерации от 19 апреля 1991 года № 1-1032 «О занятости населения в Российской Федерации»	1000	1003	П730252900			196 630,0
Закупка товаров, работ и услуг для обеспечения государственных (муниципальных) нужд	1000	1003	П730252900	200		936,2
Иные закупки товаров, работ и услуг для обеспечения государственных (муниципальных) нужд	1000	1003	П730252900	240		936,2
Целевые безвозмездные поступления	*1000*	*1003*	*П730252900*	*240*	*2*	*936,2*
Социальное обеспечение и иные выплаты населению	1000	1003	П730252900	300		186 858,8
Социальные выплаты гражданам, кроме публичных нормативных социальных выплат	1000	1003	П730252900	320		181 006,4
Целевые безвозмездные поступления	*1000*	*1003*	*П730252900*	*320*	*2*	*181 006,4*
Стипендии	1000	1003	П730252900	340		5 852,4
Целевые безвозмездные поступления	*1000*	*1003*	*П730252900*	*340*	*2*	*5 852,4*
Межбюджетные трансферты	1000	1003	П730252900	500		8 835,0
Межбюджетные трансферты бюджету Пенсионного фонда Российской Федерации	1000	1003	П730252900	570		8 835,0
Целевые безвозмездные поступления	*1000*	*1003*	*П730252900*	*570*	*2*	*8 835,0*
Охрана семьи и детства	1000	1004				948 718,9
Государственная программа Орловской области «Стимулирование социального жилищного строительства в Орловской области»	1000	1004	Г300000000			251 933,9
Подпрограмма 2 «Обеспечение жилищных прав отдельных категорий граждан»	1000	1004	Г320000000			251 933,9
Основное мероприятие «Обеспечение жилищных прав детей-сирот и детей, оставшихся без попечения родителей, а также лиц из числа детей-сирот и детей, оставшихся без попечения родителей»	1000	1004	Г320400000			251 933,9
Предоставление жилых помещений детям-сиротам и детям, оставшимся без попечения родителей, лицам из их числа по договорам найма специализированных жилых помещений	1000	1004	Г320450820			38 322,3
Межбюджетные трансферты	1000	1004	Г320450820	500		38 322,3
Субвенции	1000	1004	Г320450820	530		38 322,3
Целевые безвозмездные поступления	*1000*	*1004*	*Г320450820*	*530*	*2*	*38 322,3*
Софинансирование из областного бюджета на предоставление жилых помещений детям-сиротам и детям, оставшимся без попечения родителей, лицам из их числа по договорам найма специализированных жилых помещений	1000	1004	Г3204R0820			213 611,6
Межбюджетные трансферты	1000	1004	Г3204R0820	500		213 611,6
Субвенции	1000	1004	Г3204R0820	530		213 611,6
Областные средства	*1000*	*1004*	*Г3204R0820*	*530*	*1*	*213 611,6*
Государственная программа Орловской области «Развитие отрасли здравоохранения в Орловской области»	1000	1004	П200000000			25 914,2
Подпрограмма 4 «Охрана здоровья матери и ребенка»	1000	1004	П240000000			25 914,2
Основное мероприятие «Обеспечение беременных и детей раннего возраста полноценным питанием»	1000	1004	П240700000			25 914,2
Обеспечение полноценным питанием беременных женщин, кормящих матерей, а также детей в возрасте до трех лет	1000	1004	П240772560			25 914,2
Предоставление субсидий бюджетным, автономным учреждениям и иным некоммерческим организациям	1000	1004	П240772560	600		25 914,2
Субсидии бюджетным учреждениям	1000	1004	П240772560	610		25 914,2
Областные средства	*1000*	*1004*	*П240772560*	*610*	*1*	*25 914,2*
Государственная программа Орловской области «Социальная поддержка граждан в Орловской области»	1000	1004	П300000000			566 268,7
Подпрограмма 1 «Совершенствование системы социальной поддержки отдельных категорий граждан»	1000	1004	П310000000			273 000,0
Основное мероприятие «Ежемесячная денежная выплата, назначаемая в случае рождения третьего ребенка или последующих детей до достижения ребенком возраста трех лет»	1000	1004	П311400000			273 000,0
Ежемесячная денежная выплата, назначаемая в случае рождения третьего ребенка или последующих детей до достижения ребенком возраста трех лет	1000	1004	П311450840			161 070,0
Социальное обеспечение и иные выплаты населению	1000	1004	П311450840	300		161 070,0
Публичные нормативные социальные выплаты гражданам	1000	1004	П311450840	310		161 070,0
Целевые безвозмездные поступления	*1000*	*1004*	*П311450840*	*310*	*2*	*161 070,0*
Софинансирование из областного бюджета на ежемесячную денежную выплату, назначаемую в случае рождения третьего ребенка или последующих детей до достижения ребенком возраста трех лет	1000	1004	П3114R0840			111 930,0
Социальное обеспечение и иные выплаты населению	1000	1004	П3114R0840	300		111 930,0
Публичные нормативные социальные выплаты гражданам	1000	1004	П3114R0840	310		111 930,0
Областные средства	*1000*	*1004*	*П3114R0840*	*310*	*1*	*111 930,0*
Подпрограмма 2 «Поддержка многодетной семьи»	1000	1004	П320000000			121 595,5
Основное мероприятие «Социальная поддержка многодетной семьи»	1000	1004	П320100000			121 595,5
Выплата материнского (семейного) капитала многодетной семье	1000	1004	П320172530			121 595,5
Социальное обеспечение и иные выплаты населению	1000	1004	П320172530	300		121 595,5
Публичные нормативные социальные выплаты гражданам	1000	1004	П320172530	310		121 595,5
Областные средства	*1000*	*1004*	*П320172530*	*310*	*1*	*121 595,5*
Подпрограмма 3 «Развитие эффективной системы социального обслуживания»	1000	1004	П330000000			63,2
Основное мероприятие «Перевозка между субъектами Российской Федерации, а также в пределах территорий государств-участников Содружества Независимых Государств несовершеннолетних, самовольно ушедших из семей, организаций для детей-сирот и детей, оставшихся без попечения родителей, образовательных организаций и иных организаций»	1000	1004	П330200000			63,2
Осуществление переданных органам государственной власти субъектов Российской Федерации в соответствии с пунктом 3 статьи 25 Федерального закона «Об основах системы профилактики безнадзорности и правонарушений несовершеннолетних» полномочий	1000	1004	П330259400			63,2
Предоставление субсидий бюджетным, автономным учреждениям и иным некоммерческим организациям	1000	1004	П330259400	600		63,2
Субсидии бюджетным учреждениям	1000	1004	П330259400	610		63,2
Целевые безвозмездные поступления	*1000*	*1004*	*П330259400*	*610*	*2*	*63,2*
Подпрограмма 7 «Реализация дополнительных гарантий прав детей-сирот и детей, оставшихся без попечения родителей, лиц из числа детей-сирот и детей, оставшихся без попечения родителей»	1000	1004	П370000000			171 610,0
Основное мероприятие «Обеспечение семейных форм устройства детей-сирот и детей, оставшихся без попечения родителей, лиц из числа детей-сирот и детей, оставшихся без попечения родителей»	1000	1004	П370300000			171 500,4
Выплата единовременного пособия при всех формах устройства детей, лишенных родительского попечения, в семью	1000	1004	П370352600			3 636,6
Межбюджетные трансферты	1000	1004	П370352600	500		3 636,6
Субвенции	1000	1004	П370352600	530		3 636,6
Целевые безвозмездные поступления	*1000*	*1004*	*П370352600*	*530*	*2*	*3 636,6*
Обеспечение выпускников муниципальных образовательных организаций из числа детей-сирот и детей, оставшихся без попечения родителей, единовременным денежным пособием, одеждой, обувью, мягким инвентарем и оборудованием	1000	1004	П370372460			4 561,5
Межбюджетные трансферты	1000	1004	П370372460	500		4 561,5
Субвенции	1000	1004	П370372460	530		4 561,5
Областные средства	*1000*	*1004*	*П370372460*	*530*	*1*	*4 561,5*
Обеспечение бесплатного проезда на городском, пригородном, а также 2 раза в год к месту жительства и обратно, к месту учебы детей-сирот и детей, оставшихся без попечения родителей, лиц из числа детей-сирот и детей, оставшихся без попечения родителей, обучающихся в государственных областных, муниципальных образовательных организациях Орловской области	1000	1004	П370372470			1 486,0
Межбюджетные трансферты	1000	1004	П370372470	500		1 486,0
Субвенции	1000	1004	П370372470	530		1 486,0
Областные средства	*1000*	*1004*	*П370372470*	*530*	*1*	*1 486,0*
Обеспечение содержания ребенка в семье опекуна и приемной семье, а также вознаграждение, причитающееся приемному родителю	1000	1004	П370372480			158 266,3
Межбюджетные трансферты	1000	1004	П370372480	500		158 266,3
Субвенции	1000	1004	П370372480	530		158 266,3
Областные средства	*1000*	*1004*	*П370372480*	*530*	*1*	*158 266,3*
Обеспечение единовременной выплаты на ремонт жилых помещений, закрепленных на правах собственности за детьми сиротами и детьми, оставшимися без попечения родителей	1000	1004	П370372490			600,0
Межбюджетные трансферты	1000	1004	П370372490	500		600,0
Субвенции	1000	1004	П370372490	530		600,0
Областные средства	*1000*	*1004*	*П370372490*	*530*	*1*	*600,0*

Выплата единовременного пособия гражданам, усыновившим детей-сирот и детей, оставшихся без попечения родителей	1000	1004	П370372500			2 950,0
Межбюджетные трансферты	1000	1004	П370372500	500		2 950,0
Субвенции	1000	1004	П370372500	530		2 950,0
Областные средства	*1000*	*1004*	*П370372500*	*530*	*1*	*2 950,0*
Основное мероприятие «Компенсация расходов на оплату жилого помещения и коммунальных услуг по отоплению и газоснабжению на цели отопления жилых помещений, а также коммунальных услуг, потребляемых при использовании общего имущества в многоквартирном доме, во время прохождения военной службы по призыву лицами из числа детей-сирот»	1000	1004	П370400000			109,6
Компенсация расходов на оплату жилого помещения и коммунальных услуг во время прохождения военной службы по призыву лицами из числа детей-сирот	1000	1004	П370471670			109,6
Закупка товаров, работ и услуг для обеспечения государственных (муниципальных) нужд	1000	1004	П370471670	200		4,6
Иные закупки товаров, работ и услуг для обеспечения государственных (муниципальных) нужд	1000	1004	П370471670	240		4,6
Областные средства	*1000*	*1004*	*П370471670*	*240*	*1*	*4,6*
Социальное обеспечение и иные выплаты населению	1000	1004	П370471670	300		105,0
Социальные выплаты гражданам, кроме публичных нормативных социальных выплат	1000	1004	П370471670	320		105,0
Областные средства	*1000*	*1004*	*П370471670*	*320*	*1*	*105,0*
Государственная программа Орловской области «Образование в Орловской области»	1000	1004	П400000000			104 602,1
Подпрограмма 1 «Развитие системы дошкольного, общего и дополнительного образования детей и молодежи»	1000	1004	П410000000			104 602,1
Основное мероприятие «Развитие системы дошкольного и общего образования»	1000	1004	П410100000			104 602,1
Компенсация части родительской платы за содержание ребенка в образовательных организациях, реализующих основную общеобразовательную программу дошкольного образования	1000	1004	П410171510			104 602,1
Межбюджетные трансферты	1000	1004	П410171510	500		104 602,1
Субвенции	1000	1004	П410171510	530		104 602,1
Областные средства	*1000*	*1004*	*П410171510*	*530*	*1*	*104 602,1*
Другие вопросы в области социальной политики	1000	1006				75 628,3
Непрограммная часть областного бюджета	1000	1006	БП00000000			68 424,5
Центральный аппарат	1000	1006	БП00070010			29 352,6
Расходы на выплаты персоналу в целях обеспечения выполнения функций государственными (муниципальными) органами, казенными учреждениями, органами управления государственными внебюджетными фондами	1000	1006	БП00070010	100		26 925,4
Расходы на выплаты персоналу государственных (муниципальных) органов	1000	1006	БП00070010	120		26 925,4
Областные средства	*1000*	*1006*	*БП00070010*	*120*	*1*	*26 925,4*
Закупка товаров, работ и услуг для обеспечения государственных (муниципальных) нужд	1000	1006	БП00070010	200		2 424,7
Иные закупки товаров, работ и услуг для обеспечения государственных (муниципальных) нужд	1000	1006	БП00070010	240		2 424,7
Областные средства	*1000*	*1006*	*БП00070010*	*240*	*1*	*2 424,7*
Иные бюджетные ассигнования	1000	1006	БП00070010	800		2,5
Уплата налогов, сборов и иных платежей	1000	1006	БП00070010	850		2,5
Областные средства	*1000*	*1006*	*БП00070010*	*850*	*1*	*2,5*
Выполнение полномочий в сфере опеки и попечительства	1000	1006	БП00071600			39 071,9
Межбюджетные трансферты	1000	1006	БП00071600	500		39 071,9
Субвенции	1000	1006	БП00071600	530		39 071,9
Областные средства	*1000*	*1006*	*БП00071600*	*530*	*1*	*39 071,9*
Государственная программа Орловской области «Социальная поддержка граждан в Орловской области»	1000	1006	П300000000			6 703,8
Подпрограмма 1 «Совершенствование системы социальной поддержки отдельных категорий граждан»	1000	1006	П310000000			600,0
Основное мероприятие «Компенсация расходов за оказание бесплатной юридической помощи»	1000	1006	П311200000			170,0
Закон Орловской области от 2 августа 2012 года № 1385-ОЗ «О регулировании отдельных правоотношений в сфере обеспечения граждан Российской Федерации бесплатной юридической помощью в Орловской области»	1000	1006	П311272550			170,0
Предоставление субсидий бюджетным, автономным учреждениям и иным некоммерческим организациям	1000	1006	П311272550	600		170,0
Субсидии некоммерческим организациям (за исключением государственных (муниципальных) учреждений)	1000	1006	П311272550	630		170,0
Областные средства	*1000*	*1006*	*П311272550*	*630*	*1*	*170,0*
Основное мероприятие «Осуществление переданных полномочий Российской Федерации по предоставлению отдельных мер социальной поддержки граждан, подвергшихся воздействию радиации»	1000	1006	П312400000			430,0
Осуществление переданных полномочий Российской Федерации по предоставлению отдельных мер социальной поддержки граждан, подвергшихся воздействию радиации	1000	1006	П312451370			430,0
Закупка товаров, работ и услуг для обеспечения государственных (муниципальных) нужд	1000	1006	П312451370	200		430,0
Иные закупки товаров, работ и услуг для обеспечения государственных (муниципальных) нужд	1000	1006	П312451370	240		430,0
Целевые безвозмездные поступления	*1000*	*1006*	*П312451370*	*240*	*2*	*430,0*
Подпрограмма 4 «Создание условий для реабилитации и социальной интеграции инвалидов»	1000	1006	П340000000			5 073,6
Основное мероприятие «Обеспечение инвалидов техническими средствами реабилитации, включая изготовление и ремонт протезно-ортопедических изделий»	1000	1006	П340200000			5 073,6
Обеспечение инвалидов техническими средствами реабилитации, включая изготовление и ремонт протезно-ортопедических изделий	1000	1006	П340251300			5 073,6
Расходы на выплаты персоналу в целях обеспечения выполнения функций государственными (муниципальными) органами, казенными учреждениями, органами управления государственными внебюджетными фондами	1000	1006	П340251300	100		3 928,6
Расходы на выплаты персоналу государственных (муниципальных) органов	1000	1006	П340251300	120		3 928,6
Целевые безвозмездные поступления	*1000*	*1006*	*П340251300*	*120*	*2*	*3 928,6*
Закупка товаров, работ и услуг для обеспечения государственных (муниципальных) нужд	1000	1006	П340251300	200		1 145,0
Иные закупки товаров, работ и услуг для обеспечения государственных (муниципальных) нужд	1000	1006	П340251300	240		1 145,0
Целевые безвозмездные поступления	*1000*	*1006*	*П340251300*	*240*	*2*	*1 145,0*
Подпрограмма 8 «Социальная поддержка инвалидов (доступная среда)»	1000	1006	П380000000			805,2
Основное мероприятие «Повышение уровня доступности и услуг в приоритетных сферах жизнедеятельности инвалидов и других маломобильных групп населения в Орловской области»	1000	1006	П380200000			805,2
Софинансирование из областного бюджета на обеспечение доступности приоритетных объектов и услуг в приоритетных сферах жизнедеятельности инвалидов и других маломобильных групп населения	1000	1006	П3802R0270			805,2
Закупка товаров, работ и услуг для обеспечения государственных (муниципальных) нужд	1000	1006	П3802R0270	200		805,2
Иные закупки товаров, работ и услуг для обеспечения государственных (муниципальных) нужд	1000	1006	П3802R0270	240		805,2
Областные средства	*1000*	*1006*	*П3802R0270*	*240*	*1*	*805,2*
Подпрограмма 9 «Старшее поколение»	1000	1006	П390000000			225,0
Основное мероприятие «Организация деятельности по укреплению социальной защищенности пожилых людей»	1000	1006	П390100000			225,0
Реализация основного мероприятия	1000	1006	П390171680			225,0
Закупка товаров, работ и услуг для обеспечения государственных (муниципальных) нужд	1000	1006	П390171680	200		225,0
Иные закупки товаров, работ и услуг для обеспечения государственных (муниципальных) нужд	1000	1006	П390171680	240		225,0
Областные средства	*1000*	*1006*	*П390171680*	*240*	*1*	*225,0*
Государственная программа Орловской области «Молодежь Орловщины»	1000	1006	П600000000			500,0
Подпрограмма 4 «Комплексные меры противодействия злоупотреблению наркотиками и их незаконному обороту»	1000	1006	П640000000			500,0
Основное мероприятие «Организация комплексной реабилитации и ресоциализации лиц, допускавших потребление наркотических средств или психотропных веществ без назначения врача»	1000	1006	П640600000			500,0
Реализация основного мероприятия	1000	1006	П640672910			500,0
Предоставление субсидий бюджетным, автономным учреждениям и иным некоммерческим организациям	1000	1006	П640672910	600		500,0
Субсидии некоммерческим организациям (за исключением государственных (муниципальных) учреждений)	1000	1006	П640672910	630		500,0
Областные средства	*1000*	*1006*	*П640672910*	*630*	*1*	*500,0*
Физическая культура и спорт	**1100**					**237 757,2**
Областные средства	**1**					**225 051,0**
Целевые безвозмездные поступления	**2**					**12 706,2**
Физическая культура	1100	1101				10 294,1
Государственная программа Орловской области «Устойчивое развитие сельских территорий Орловской области»	1100	1101	Г100000000			10 294,1
Подпрограмма 2 «Комплексное обустройство населенных пунктов, расположенных в сельской местности, объектами социальной и инженерной инфраструктуры, автомобильными дорогами общего пользования с твердым покрытием, ведущими от сети автомобильных дорог общего пользования к ближайшим общественно значимым объектам сельских населенных пунктов, а также к объектам производства и переработки сельскохозяйственной продукции»	1100	1101	Г120000000			10 294,1
Основное мероприятие «Развитие сети плоскостных спортивных сооружений в сельской местности»	1100	1101	Г120300000			10 294,1
Реализация мероприятий федеральной целевой программы «Устойчивое развитие сельских территорий»	1100	1101	Г120350180			5 294,1
Межбюджетные трансферты	1100	1101	Г120350180	500		5 294,1
Субсидии	1100	1101	Г120350180	520		5 294,1
Целевые безвозмездные поступления	*1100*	*1101*	*Г120350180*	*520*	*2*	*5 294,1*
Софинансирование реализации мероприятий федеральной целевой программы «Устойчивое развитие сельских территорий»	1100	1101	Г1203R0180			5 000,0
Межбюджетные трансферты	1100	1101	Г1203R0180	500		5 000,0
Субсидии	1100	1101	Г1203R0180	520		5 000,0
Областные средства	*1100*	*1101*	*Г1203R0180*	*520*	*1*	*5 000,0*
Массовый спорт	1100	1102				166 233,6
Непрограммная часть областного бюджета	1100	1102	БП00000000			10,3
Капитальное строительство	1100	1102	БП00072310			10,3
Иные бюджетные ассигнования	1100	1102	БП00072310	800		10,3
Исполнение судебных актов	1100	1102	БП00072310	830		10,3
Областные средства	*1100*	*1102*	*БП00072310*	*830*	*1*	*10,3*
Государственная программа Орловской области «Физическая культура и спорт в Орловской области»	1100	1102	П500000000			86 686,9
Подпрограмма 4 «Развитие массового спорта и учреждений физической культуры и спорта»	1100	1102	П540000000			37 225,6
Основное мероприятие «Обеспечение организации и проведения физкультурных, спортивных и массовых спортивных мероприятий на территории Орловской области»	1100	1102	П540100000			702,0
Реализация основного мероприятия	1100	1102	П540171910			702,0
Предоставление субсидий бюджетным, автономным учреждениям и иным некоммерческим организациям	1100	1102	П540171910	600		702,0
Субсидии бюджетным учреждениям	1100	1102	П540171910	610		702,0
Областные средства	*1100*	*1102*	*П540171910*	*610*	*1*	*702,0*
Основное мероприятие «Развитие учреждений физической культуры и спорта, предоставляющих физкультурно-спортивные и оздоровительные услуги населению»	1100	1102	П540200000			34 743,7
Обеспечение деятельности (оказание услуг) государственных учреждений	1100	1102	П540270110			34 743,7
Предоставление субсидий бюджетным, автономным учреждениям и иным некоммерческим организациям	1100	1102	П540270110	600		34 743,7
Субсидии автономным учреждениям	1100	1102	П540270110	620		34 743,7
Областные средства	*1100*	*1102*	*П540270110*	*620*	*1*	*34 743,7*
Основное мероприятие «Реализация мероприятий по поэтапному внедрению Всероссийского физкультурно-спортивного комплекса «Готов к труду и обороне» (ГТО)»	1100	1102	П540300000			1 779,9

Реализация мероприятий по поэтапному внедрению Всероссийского физкультурно-спортивного комплекса «Готов к труду и обороне» (ГТО)	1100	1102	П540351270			1 179,9
Предоставление субсидий бюджетным, автономным учреждениям и иным некоммерческим организациям	1100	1102	П540351270	600		1 179,9
Субсидии бюджетным учреждениям	1100	1102	П540351270	610		1 179,9
Целевые безвозмездные поступления	*1100*	*1102*	*П540351270*	*610*	*2*	*1 179,9*
Софинансирование из областного бюджета на реализацию мероприятий по поэтапному внедрению Всероссийского физкультурно-спортивного комплекса «Готов к труду и обороне» (ГТО)	1100	1102	П5403R1270			600,0
Предоставление субсидий бюджетным, автономным учреждениям и иным некоммерческим организациям	1100	1102	П5403R1270	600		600,0
Субсидии бюджетным учреждениям	1100	1102	П5403R1270	610		600,0
Областные средства	*1100*	*1102*	*П5403R1270*	*610*	*1*	*600,0*
Подпрограмма 5 «Развитие спорта высших достижений и подготовка спортивного резерва»	1100	1102	П550000000			49 461,3
Основное мероприятие «Капитальное строительство физкультурно-оздоровительных комплексов в муниципальных образованиях Орловской области»	1100	1102	П551000000			32 046,8
Капитальное строительство	1100	1102	П551072310			32 046,8
Капитальные вложения в объекты недвижимого имущества государственной (муниципальной) собственности	1100	1102	П551072310	400		32 046,8
Бюджетные инвестиции	1100	1102	П551072310	410		32 046,8
Областные средства	*1100*	*1102*	*П551072310*	*410*	*1*	*32 046,8*
Основное мероприятие «Строительство, реконструкция и капитальный ремонт, в том числе разработка проектно-сметной документации, государственных учреждений Орловской области в сфере физической культуры и спорта»	1100	1102	П551100000			17 414,5
Капитальное строительство	1100	1102	П551172310			17 414,5
Капитальные вложения в объекты недвижимого имущества государственной (муниципальной) собственности	1100	1102	П551172310	400		17 414,5
Бюджетные инвестиции	1100	1102	П551172310	410		17 414,5
Областные средства	*1100*	*1102*	*П551172310*	*410*	*1*	*17 414,5*
Государственная программа Орловской области «Подготовка и проведение празднования 450-летия основания города Орла (2012-2016)»	1100	1102	П900000000			79 536,5
Подпрограмма «Строительство и реконструкция спортивных сооружений»	1100	1102	П940000000			79 536,5
Софинансирование из областного бюджета на капитальное строительство	1100	1102	П9400R0950			79 536,5
Капитальные вложения в объекты недвижимого имущества государственной (муниципальной) собственности	1100	1102	П9400R0950	400		79 536,5
Бюджетные инвестиции	1100	1102	П9400R0950	410		79 536,5
Областные средства	*1100*	*1102*	*П9400R0950*	*410*	*1*	*79 536,5*
Спорт высших достижений	1100	1103				51 250,8
Государственная программа Орловской области «Физическая культура и спорт в Орловской области»	1100	1103	П500000000			51 250,8
Подпрограмма 5 «Развитие спорта высших достижений и подготовка спортивного резерва»	1100	1103	П550000000			51 250,8
Основное мероприятие «Оказание адресной финансовой поддержки спортивным организациям, осуществляющим подготовку спортивного резерва для сборных команд Российской Федерации»	1100	1103	П550400000			6 543,8
Адресная финансовая поддержка спортивных организаций, осуществляющих подготовку спортивного резерва для сборных команд Российской Федерации	1100	1103	П550450810			6 232,2
Предоставление субсидий бюджетным, автономным учреждениям и иным некоммерческим организациям	1100	1103	П550450810	600		6 232,2
Субсидии бюджетным учреждениям	1100	1103	П550450810	610		6 232,2
Целевые безвозмездные поступления	*1100*	*1103*	*П550450810*	*610*	*2*	*6 232,2*
Софинансирование из областного бюджета на адресную финансовую поддержку спортивных организаций, осуществляющих подготовку спортивного резерва для сборных команд Российской Федерации	1100	1103	П5504R0810			311,6
Предоставление субсидий бюджетным, автономным учреждениям и иным некоммерческим организациям	1100	1103	П5504R0810	600		311,6
Субсидии бюджетным учреждениям	1100	1103	П5504R0810	610		311,6
Областные средства	*1100*	*1103*	*П5504R0810*	*610*	*1*	*311,6*
Основное мероприятие «Обеспечение деятельности (оказание услуг) центров спортивной подготовки»	1100	1103	П550500000			38 935,3
Обеспечение деятельности (оказание услуг) государственных учреждений	1100	1103	П550570110			38 935,3
Предоставление субсидий бюджетным, автономным учреждениям и иным некоммерческим организациям	1100	1103	П550570110	600		38 935,3
Субсидии бюджетным учреждениям	1100	1103	П550570110	610		14 956,2
Областные средства	*1100*	*1103*	*П550570110*	*610*	*1*	*14 956,2*
Субсидии автономным учреждениям	1100	1103	П550570110	620		23 979,1
Областные средства	*1100*	*1103*	*П550570110*	*620*	*1*	*23 979,1*
Основное мероприятие «Единовременное денежное вознаграждение спортсменам Орловской области-победителям и призерам международных соревнований и их тренерам»	1100	1103	П550600000			491,6
Единовременное денежное вознаграждение спортсменам Орловской области-победителям и призерам международных соревнований и их тренерам	1100	1103	П550671260			491,6
Социальное обеспечение и иные выплаты населению	1100	1103	П550671260	300		491,6
Иные выплаты населению	1100	1103	П550671260	360		491,6
Областные средства	*1100*	*1103*	*П550671260*	*360*	*1*	*491,6*
Основное мероприятие «Выплата стипендий Губернатора Орловской области молодым перспективным спортсменам»	1100	1103	П550700000			1 080,0
Реализация основного мероприятия	1100	1103	П550771910			1 080,0
Социальное обеспечение и иные выплаты населению	1100	1103	П550771910	300		1 080,0
Публичные нормативные выплаты гражданам несоциального характера	1100	1103	П550771910	330		1 080,0
Областные средства	*1100*	*1103*	*П550771910*	*330*	*1*	*1 080,0*
Основное мероприятие «Обеспечение участия орловских спортсменов в официальных всероссийских и международных спортивно-массовых мероприятиях»	1100	1103	П550800000			4 200,1
Реализация основного мероприятия	1100	1103	П550871910			4 200,1
Предоставление субсидий бюджетным, автономным учреждениям и иным некоммерческим организациям	1100	1103	П550871910	600		4 200,1
Субсидии бюджетным учреждениям	1100	1103	П550871910	610		4 200,1
Областные средства	*1100*	*1103*	*П550871910*	*610*	*1*	*4 200,1*
Другие вопросы в области физической культуры и спорта	1100	1105				9 978,7
Непрограммная часть областного бюджета	1100	1105	БП00000000			9 978,7
Центральный аппарат	1100	1105	БП00070010			9 978,7
Расходы на выплаты персоналу в целях обеспечения выполнения функций государственными (муниципальными) органами, казенными учреждениями, органами управления государственными внебюджетными фондами	1100	1105	БП00070010	100		9 449,5
Расходы на выплаты персоналу государственных (муниципальных) органов	1100	1105	БП00070010	120		9 449,5
Областные средства	*1100*	*1105*	*БП00070010*	*120*	*1*	*9 449,5*
Закупка товаров, работ и услуг для обеспечения государственных (муниципальных) нужд	1100	1105	БП00070010	200		526,2
Иные закупки товаров, работ и услуг для обеспечения государственных (муниципальных) нужд	1100	1105	БП00070010	240		526,2
Областные средства	*1100*	*1105*	*БП00070010*	*240*	*1*	*526,2*
Иные бюджетные ассигнования	1100	1105	БП00070010	800		3,0
Уплата налогов, сборов и иных платежей	1100	1105	БП00070010	850		3,0
Областные средства	*1100*	*1105*	*БП00070010*	*850*	*1*	*3,0*
СРЕДСТВА МАССОВОЙ ИНФОРМАЦИИ	**1200**					**78 985,5**
Областные средства	**1**					**78 985,5**
Целевые безвозмездные поступления	**2**					**0,0**
Телевидение и радиовещание	1200	1201				29 700,0
Непрограммная часть областного бюджета	1200	1201	БП00000000			29 700,0
Субсидии телерадиокомпаниям и телерадиоорганизациям	1200	1201	БП00071080			22 500,0
Иные бюджетные ассигнования	1200	1201	БП00071080	800		22 500,0
Субсидии юридическим лицам (кроме некоммерческих организаций), индивидуальным предпринимателям, физическим лицам - производителям товаров, работ, услуг	1200	1201	БП00071080	810		22 500,0
Областные средства	*1200*	*1201*	*БП00071080*	*810*	*1*	*22 500,0*
Информационное освещение деятельности исполнительных органов государственной власти и социально-экономического развития Орловской области	1200	1201	БП00073010			7 200,0
Закупка товаров, работ и услуг для обеспечения государственных (муниципальных) нужд	1200	1201	БП00073010	200		7 200,0
Иные закупки товаров, работ и услуг для обеспечения государственных (муниципальных) нужд	1200	1201	БП00073010	240		7 200,0
Областные средства	*1200*	*1201*	*БП00073010*	*240*	*1*	*7 200,0*
Периодическая печать и издательства	1200	1202				49 285,5
Непрограммная часть областного бюджета	1200	1202	БП00000000			49 285,5
Государственная поддержка в сфере культуры, кинематографии и средств массовой информации	1200	1202	БП00071100			11 700,0
Иные бюджетные ассигнования	1200	1202	БП00071100	800		11 700,0
Субсидии юридическим лицам (кроме некоммерческих организаций), индивидуальным предпринимателям, физическим лицам - производителям товаров, работ, услуг	1200	1202	БП00071100	810		11 700,0
Областные средства	*1200*	*1202*	*БП00071100*	*810*	*1*	*11 700,0*
Обеспечение деятельности (оказание услуг) периодических изданий, учрежденных органами законодательной и исполнительной власти	1200	1202	БП00071110			37 585,5
Предоставление субсидий бюджетным, автономным учреждениям и иным некоммерческим организациям	1200	1202	БП00071110	600		37 585,5
Субсидии автономным учреждениям	1200	1202	БП00071110	620		37 585,5
Областные средства	*1200*	*1202*	*БП00071110*	*620*	*1*	*37 585,5*
Обслуживание государственного и муниципального долга	**1300**					**454 623,0**
Областные средства	**1**					**454 623,0**
Целевые безвозмездные поступления	**2**					**0,0**
Обслуживание государственного внутреннего и муниципального долга	1300	1301				454 623,0
Государственная программа Орловской области «Управление государственными финансами Орловской области»	1300	1301	П100000000			454 623,0
Подпрограмма 2 «Управление государственным долгом»	1300	1301	П120000000			454 623,0
Основное мероприятие «Обслуживание государственного внутреннего долга»	1300	1301	П120100000			454 623,0
Процентные платежи по государственному долгу субъекта Российской Федерации	1300	1301	П120170050			454 623,0
Обслуживание государственного (муниципального) долга	1300	1301	П120170050	700		454 623,0
Обслуживание государственного долга субъекта Российской Федерации	1300	1301	П120170050	720		454 623,0
Областные средства	*1300*	*1301*	*П120170050*	*720*	*1*	*454 623,0*
МЕЖБЮДЖЕТНЫЕ ТРАНСФЕРТЫ ОБЩЕГО ХАРАКТЕРА БЮДЖЕТАМ СУБЪЕКТОВ РОССИЙСКОЙ ФЕДЕРАЦИИ И МУНИЦИПАЛЬНЫХ ОБРАЗОВАНИЙ	**1400**					**1 038 230,8**
Областные средства	**1**					**1 038 230,8**
Целевые безвозмездные поступления	**2**					**0,0**
Дотации на выравнивание бюджетной обеспеченности субъектов Российской Федерации и муниципальных образований	1400	1401				799 007,0
Государственная программа Орловской области «Управление государственными финансами Орловской области»	1400	1401	П100000000			799 007,0
Подпрограмма 1 «Межбюджетные отношения с муниципальными образованиями Орловской области»	1400	1401	П110000000			799 007,0
Основное мероприятие «Выравнивание бюджетной обеспеченности муниципальных районов и городских округов Орловской области»	1400	1401	П110100000			799 007,0
Выравнивание бюджетной обеспеченности муниципальных районов (городских округов) из регионального фонда финансовой поддержки	1400	1401	П110171470			799 007,0
Межбюджетные трансферты	1400	1401	П110171470	500		799 007,0
Дотации	1400	1401	П110171470	510		799 007,0
Областные средства	*1400*	*1401*	*П110171470*	*510*	*1*	*799 007,0*
Иные дотации	1400	1402				137 879,5
Государственная программа Орловской области «Управление государственными финансами Орловской области»	1400	1402	П100000000			137 879,5

Подпрограмма 1 «Межбюджетные отношения с муниципальными образованиями Орловской области»	1400	1402	П110000000			137 879,5
Основное мероприятие «Осуществление мер по обеспечению сбалансированности бюджетов муниципальных районов и городских округов»	1400	1402	П110200000			137 879,5
Поддержка мер по обеспечению сбалансированности бюджетов муниципальных районов (городских округов)	1400	1402	П110271480			137 879,5
Межбюджетные трансферты	1400	1402	П110271480	500		137 879,5
Дотации	1400	1402	П110271480	510		137 879,5
Областные средства	*1400*	*1402*	*П110271480*	*510*	*1*	*137 879,5*
Прочие межбюджетные трансферты общего характера	1400	1403				101 344,3
Непрограммная часть областного бюджета	1400	1403	БП00000000			386,1
Резервные фонды исполнительных органов государственной власти субъектов Российской Федерации	1400	1403	БП00070070			386,1
Межбюджетные трансферты	1400	1403	БП00070070	500		386,1
Иные межбюджетные трансферты	1400	1403	БП00070070	540		386,1
Областные средства	*1400*	*1403*	*БП00070070*	*540*	*1*	*386,1*
Государственная программа Орловской области «Управление государственными финансами Орловской области»	1400	1403	П100000000			100 958,2
Подпрограмма 1 «Межбюджетные отношения с муниципальными образованиями Орловской области»	1400	1403	П110000000			100 958,2
Основное мероприятие «Поощрение достижения наилучших показателей деятельности органов местного самоуправления городских округов и муниципальных районов»	1400	1403	П110300000			5 000,0
Дотации бюджетам муниципальных районов и городских округов на выделение грантов в целях поощрения достижения наилучших показателей деятельности органов местного самоуправления городских округов и муниципальных районов	1400	1403	П110371490			5 000,0
Межбюджетные трансферты	1400	1403	П110371490	500		5 000,0
Иные межбюджетные трансферты	1400	1403	П110371490	540		5 000,0
Областные средства	*1400*	*1403*	*П110371490*	*540*	*1*	*5 000,0*
Основное мероприятие «Передача органам местного самоуправления муниципальных районов полномочий органов государственной власти Орловской области по расчету и предоставлению дотаций бюджетам поселений за счет средств областного бюджета»	1400	1403	П110400000			95 958,2
Расчет и предоставление дотаций бюджетам поселений	1400	1403	П110471560			95 958,2
Межбюджетные трансферты	1400	1403	П110471560	500		95 958,2
Субвенции	1400	1403	П110471560	530		95 958,2
Областные средства	*1400*	*1403*	*П110471560*	*530*	1	95 958,2

».

Приложение 4
к Закону Орловской области «О внесении изменений в Закон Орловской области «Об областном бюджете на 2016 год»:
«Приложение 11
к Закону Орловской области «Об областном бюджете на 2016 год»

Ведомственная структура расходов областного бюджета на 2016 год

Наименование	Вед	РПр	Пр	ЦСт	ВР	Ист	Сумма, тыс. рублей
Итого							**29 152 100,9**
Областные средства	**1**						**22 710 675,5**
Целевые безвозмездные поступления	**2**						**6 441 425,4**
Орловский областной Совет народных депутатов	**001**						**95 047,0**
Областные средства	**1**						**94 811,4**
Целевые безвозмездные поступления	**2**						**235,6**
ОБЩЕГОСУДАРСТВЕННЫЕ ВОПРОСЫ	**001**	**0100**					**95 047,0**
Функционирование законодательных (представительных) органов государственной власти и представительных органов муниципальных образований	001	0100	0103				95 047,0
Непрограммная часть областного бюджета	001	0100	0103	БП00000000			95 047,0
Обеспечение членов Совета Федерации и их помощников в субъектах Российской Федерации	001	0100	0103	БП00051420			235,6
Расходы на выплаты персоналу в целях обеспечения выполнения функций государственными (муниципальными) органами, казенными учреждениями, органами управления государственными внебюджетными фондами	001	0100	0103	БП00051420	100		234,4
Расходы на выплаты персоналу государственных (муниципальных) органов	001	0100	0103	БП00051420	120		234,4
Целевые безвозмездные поступления	*001*	*0100*	*0103*	*БП00051420*	*120*	*2*	*234,4*
Закупка товаров, работ и услуг для обеспечения государственных (муниципальных) нужд	001	0100	0103	БП00051420	200		1,3
Иные закупки товаров, работ и услуг для обеспечения государственных (муниципальных) нужд	001	0100	0103	БП00051420	240		1,3
Целевые безвозмездные поступления	*001*	*0100*	*0103*	*БП00051420*	*240*	*2*	*1,3*
Центральный аппарат	001	0100	0103	БП00070010			94 811,4
Расходы на выплаты персоналу в целях обеспечения выполнения функций государственными (муниципальными) органами, казенными учреждениями, органами управления государственными внебюджетными фондами	001	0100	0103	БП00070010	100		86 801,8
Расходы на выплаты персоналу государственных (муниципальных) органов	001	0100	0103	БП00070010	120		86 801,8
Областные средства	*001*	*0100*	*0103*	*БП00070010*	*120*	*1*	*86 801,8*
Закупка товаров, работ и услуг для обеспечения государственных (муниципальных) нужд	001	0100	0103	БП00070010	200		7 609,6
Иные закупки товаров, работ и услуг для обеспечения государственных (муниципальных) нужд	001	0100	0103	БП00070010	240		7 609,6
Областные средства	*001*	*0100*	*0103*	*БП00070010*	*240*	*1*	*7 609,6*
Социальное обеспечение и иные выплаты населению	001	0100	0103	БП00070010	300		400,0
Иные выплаты населению	001	0100	0103	БП00070010	360		400,0
Областные средства	*001*	*0100*	*0103*	*БП00070010*	*360*	*1*	*400,0*
Администрация Губернатора и Правительства Орловской области	**002**						**370 423,7**
Областные средства	**1**						**368 853,3**
Целевые безвозмездные поступления	**2**						**1 570,4**
ОБЩЕГОСУДАРСТВЕННЫЕ ВОПРОСЫ	**002**	**0100**					**290 011,7**
Функционирование законодательных (представительных) органов государственной власти и представительных органов муниципальных образований	002	0100	0103				1 570,4
Непрограммная часть областного бюджета	002	0100	0103	БП00000000			1 570,4
Обеспечение деятельности Депутатов Государственной Думы и их помощников в избирательных округах	002	0100	0103	БП00051410			1 235,6
Расходы на выплаты персоналу в целях обеспечения выполнения функций государственными (муниципальными) органами, казенными учреждениями, органами управления государственными внебюджетными фондами	002	0100	0103	БП00051410	100		1 162,8
Расходы на выплаты персоналу государственных (муниципальных) органов	002	0100	0103	БП00051410	120		1 162,8
Целевые безвозмездные поступления	*002*	*0100*	*0103*	*БП00051410*	*120*	*2*	*1 162,8*
Закупка товаров, работ и услуг для обеспечения государственных (муниципальных) нужд	002	0100	0103	БП00051410	200		72,8
Иные закупки товаров, работ и услуг для обеспечения государственных (муниципальных) нужд	002	0100	0103	БП00051410	240		72,8
Целевые безвозмездные поступления	*002*	*0100*	*0103*	*БП00051410*	*240*	*2*	*72,8*
Обеспечение членов Совета Федерации и их помощников в субъектах Российской Федерации	002	0100	0103	БП00051420			334,8
Расходы на выплаты персоналу в целях обеспечения выполнения функций государственными (муниципальными) органами, казенными учреждениями, органами управления государственными внебюджетными фондами	002	0100	0103	БП00051420	100		312,5
Расходы на выплаты персоналу государственных (муниципальных) органов	002	0100	0103	БП00051420	120		312,5
Целевые безвозмездные поступления	*002*	*0100*	*0103*	*БП00051420*	*120*	*2*	*312,5*
Закупка товаров, работ и услуг для обеспечения государственных (муниципальных) нужд	002	0100	0103	БП00051420	200		22,3
Иные закупки товаров, работ и услуг для обеспечения государственных (муниципальных) нужд	002	0100	0103	БП00051420	240		22,3
Целевые безвозмездные поступления	*002*	*0100*	*0103*	*БП00051420*	*240*	*2*	*22,3*
Функционирование Правительства Российской Федерации, высших исполнительных органов государственной власти субъектов Российской Федерации, местных администраций	002	0100	0104				162 716,0
Непрограммная часть областного бюджета	002	0100	0104	БП00000000			162 716,0
Центральный аппарат	002	0100	0104	БП00070010			162 716,0
Расходы на выплаты персоналу в целях обеспечения выполнения функций государственными (муниципальными) органами, казенными учреждениями, органами управления государственными внебюджетными фондами	002	0100	0104	БП00070010	100		143 273,9
Расходы на выплаты персоналу государственных (муниципальных) органов	002	0100	0104	БП00070010	120		143 273,9
Областные средства	*002*	*0100*	*0104*	*БП00070010*	*120*	*1*	*143 273,9*
Закупка товаров, работ и услуг для обеспечения государственных (муниципальных) нужд	002	0100	0104	БП00070010	200		18 947,5
Иные закупки товаров, работ и услуг для обеспечения государственных (муниципальных) нужд	002	0100	0104	БП00070010	240		18 947,5
Областные средства	*002*	*0100*	*0104*	*БП00070010*	*240*	*1*	*18 947,5*
Социальное обеспечение и иные выплаты населению	002	0100	0104	БП00070010	300		300,0
Иные выплаты населению	002	0100	0104	БП00070010	360		300,0
Областные средства	*002*	*0100*	*0104*	*БП00070010*	*360*	*1*	*300,0*
Иные бюджетные ассигнования	002	0100	0104	БП00070010	800		194,6
Уплата налогов, сборов и иных платежей	002	0100	0104	БП00070010	850		194,6
Областные средства	*002*	*0100*	*0104*	*БП00070010*	*850*	*1*	*194,6*
Другие общегосударственные вопросы	002	0100	0113				125 725,4
Непрограммная часть областного бюджета	002	0100	0113	БП00000000			125 672,9
Государственный заказ Орловской области на дополнительное профессиональное образование государственных гражданских служащих Орловской области	002	0100	0113	БП00070100			75,0
Закупка товаров, работ и услуг для обеспечения государственных (муниципальных) нужд	002	0100	0113	БП00070100	200		75,0
Иные закупки товаров, работ и услуг для обеспечения государственных (муниципальных) нужд	002	0100	0113	БП00070100	240		75,0
Областные средства	*002*	*0100*	*0113*	*БП00070100*	*240*	*1*	*75,0*
Обеспечение деятельности (оказание услуг) государственных учреждений	002	0100	0113	БП00070110			119 966,1
Предоставление субсидий бюджетным, автономным учреждениям и иным некоммерческим организациям	002	0100	0113	БП00070110	600		119 966,1
Субсидии бюджетным учреждениям	002	0100	0113	БП00070110	610		119 966,1
Областные средства	*002*	*0100*	*0113*	*БП00070110*	*610*	*1*	*119 966,1*
Субсидии казенным предприятиям	002	0100	0113	БП00072100			5 211,8
Иные бюджетные ассигнования	002	0100	0113	БП00072100	800		5 211,8
Субсидии юридическим лицам (кроме некоммерческих организаций), индивидуальным предпринимателям, физическим лицам - производителям товаров, работ, услуг	002	0100	0113	БП00072100	810		5 211,8
Областные средства	*002*	*0100*	*0113*	*БП00072100*	*810*	*1*	*5 211,8*

Реализация государственных функций Орловской области в сфере государственного управления	002	0100	0113	БП00072420			320,0
Иные бюджетные ассигнования	002	0100	0113	БП00072420	800		320,0
Исполнение судебных актов	002	0100	0113	БП00072420	830		320,0
Областные средства	*002*	*0100*	*0113*	*БП00072420*	*830*	*1*	*320,0*
Расходы на формирование, ведение и подготовку резерва управленческих кадров Орловской области	002	0100	0113	БП00072580			100,0
Закупка товаров, работ и услуг для обеспечения государственных (муниципальных) нужд	002	0100	0113	БП00072580	200		100,0
Иные закупки товаров, работ и услуг для обеспечения государственных (муниципальных) нужд	002	0100	0113	БП00072580	240		100,0
Областные средства	*002*	*0100*	*0113*	*БП00072580*	*240*	*1*	*100,0*
Государственная программа Орловской области «Повышение эффективности государственного и муниципального управления в Орловской области, поддержка институтов гражданского общества»	002	0100	0113	ПФ00000000			52,5
Подпрограмма 2 «Противодействие коррупции в Орловской области»	002	0100	0113	ПФ20000000			52,5
Основное мероприятие «Организация дополнительного профессионального образования государственных гражданских служащих Орловской области по антикоррупционной тематике»	002	0100	0113	ПФ20100000			52,5
Реализация основного мероприятия	002	0100	0113	ПФ20171640			52,5
Закупка товаров, работ и услуг для обеспечения государственных (муниципальных) нужд	002	0100	0113	ПФ20171640	200		52,5
Иные закупки товаров, работ и услуг для обеспечения государственных (муниципальных) нужд	002	0100	0113	ПФ20171640	240		52,5
Областные средства	*002*	*0100*	*0113*	*ПФ20171640*	*240*	*1*	*52,5*
НАЦИОНАЛЬНАЯ ЭКОНОМИКА	**002**	**0400**					**1 426,5**
Связь и информатика	002	0400	0410				1 426,5
Государственная программа Орловской области «Развитие информационного общества на территории Орловской области»	002	0400	0410	ПЛ00000000			1 426,5
Подпрограмма 1 «Развитие информационного общества на территории Орловской области»	002	0400	0410	ПЛ10000000			1 426,5
Основное мероприятие «Формирование современной информационной и телекоммуникационной инфраструктуры, предоставление на ее основе качественных услуг и обеспечение высокого уровня доступности для населения информации и технологий»	002	0400	0410	ПЛ10100000			1 426,5
Реализация основного мероприятия	002	0400	0410	ПЛ10171890			1 426,5
Закупка товаров, работ и услуг для обеспечения государственных (муниципальных) нужд	002	0400	0410	ПЛ10171890	200		1 426,5
Иные закупки товаров, работ и услуг для обеспечения государственных (муниципальных) нужд	002	0400	0410	ПЛ10171890	240		1 426,5
Областные средства	*002*	*0400*	*0410*	*ПЛ10171890*	*240*	*1*	*1 426,5*
СРЕДСТВА МАССОВОЙ ИНФОРМАЦИИ	**002**	**1200**					**78 985,5**
Телевидение и радиовещание	002	1200	1201				29 700,0
Непрограммная часть областного бюджета	002	1200	1201	БП00000000			29 700,0
Субсидии телерадиокомпаниям и телерадиоорганизациям	002	1200	1201	БП00071080			22 500,0
Иные бюджетные ассигнования	002	1200	1201	БП00071080	800		22 500,0
Субсидии юридическим лицам (кроме некоммерческих организаций), индивидуальным предпринимателям, физическим лицам - производителям товаров, работ, услуг	002	1200	1201	БП00071080	810		22 500,0
Областные средства	*002*	*1200*	*1201*	*БП00071080*	*810*	*1*	*22 500,0*
Информационное освещение деятельности исполнительных органов государственной власти и социально-экономического развития Орловской области	002	1200	1201	БП00073010			7 200,0
Закупка товаров, работ и услуг для обеспечения государственных (муниципальных) нужд	002	1200	1201	БП00073010	200		7 200,0
Иные закупки товаров, работ и услуг для обеспечения государственных (муниципальных) нужд	002	1200	1201	БП00073010	240		7 200,0
Областные средства	*002*	*1200*	*1201*	*БП00073010*	*240*	*1*	*7 200,0*
Периодическая печать и издательства	002	1200	1202				49 285,5
Непрограммная часть областного бюджета	002	1200	1202	БП00000000			49 285,5
Государственная поддержка в сфере культуры, кинематографии и средств массовой информации	002	1200	1202	БП00071100			11 700,0
Иные бюджетные ассигнования	002	1200	1202	БП00071100	800		11 700,0
Субсидии юридическим лицам (кроме некоммерческих организаций), индивидуальным предпринимателям, физическим лицам - производителям товаров, работ, услуг	002	1200	1202	БП00071100	810		11 700,0
Областные средства	*002*	*1200*	*1202*	*БП00071100*	*810*	*1*	*11 700,0*
Обеспечение деятельности (оказание услуг) периодических изданий, учрежденных органами законодательной и исполнительной власти	002	1200	1202	БП00071110			37 585,5
Предоставление субсидий бюджетным, автономным учреждениям и иным некоммерческим организациям	002	1200	1202	БП00071110	600		37 585,5
Субсидии автономным учреждениям	002	1200	1202	БП00071110	620		37 585,5
Областные средства	*002*	*1200*	*1202*	*БП00071110*	*620*	*1*	*37 585,5*
Контрольно-счетная палата Орловской области	**003**						**13 817,7**
Областные средства	**1**						**13 817,7**
Целевые безвозмездные поступления	**2**						**0,0**
ОБЩЕГОСУДАРСТВЕННЫЕ ВОПРОСЫ	**003**	**0100**					**13 817,7**
Обеспечение деятельности финансовых, налоговых и таможенных органов и органов финансового (финансово-бюджетного) надзора	003	0100	0106				13 817,7
Непрограммная часть областного бюджета	003	0100	0106	БП00000000			13 817,7
Центральный аппарат	003	0100	0106	БП00070010			13 817,7
Расходы на выплаты персоналу в целях обеспечения выполнения функций государственными (муниципальными) органами, казенными учреждениями, органами управления государственными внебюджетными фондами	003	0100	0106	БП00070010	100		13 218,4
Расходы на выплаты персоналу государственных (муниципальных) органов	003	0100	0106	БП00070010	120		13 218,4
Областные средства	*003*	*0100*	*0106*	*БП00070010*	*120*	*1*	*13 218,4*
Закупка товаров, работ и услуг для обеспечения государственных (муниципальных) нужд	003	0100	0106	БП00070010	200		599,3
Иные закупки товаров, работ и услуг для обеспечения государственных (муниципальных) нужд	003	0100	0106	БП00070010	240		599,3
Областные средства	*003*	*0100*	*0106*	*БП00070010*	*240*	*1*	*599,3*
Аппарат Уполномоченного по правам человека в Орловской области	**004**						**4 369,1**
Областные средства	**1**						**4 369,1**
Целевые безвозмездные поступления	**2**						**0,0**
ОБЩЕГОСУДАРСТВЕННЫЕ ВОПРОСЫ	**004**	**0100**					**4 369,1**
Другие общегосударственные вопросы	004	0100	0113				4 369,1
Непрограммная часть областного бюджета	004	0100	0113	БП00000000			4 369,1
Центральный аппарат	004	0100	0113	БП00070010			4 369,1
Расходы на выплаты персоналу в целях обеспечения выполнения функций государственными (муниципальными) органами, казенными учреждениями, органами управления государственными внебюджетными фондами	004	0100	0113	БП00070010	100		3 520,8
Расходы на выплаты персоналу государственных (муниципальных) органов	004	0100	0113	БП00070010	120		3 520,8
Областные средства	*004*	*0100*	*0113*	*БП00070010*	*120*	*1*	*3 520,8*
Закупка товаров, работ и услуг для обеспечения государственных (муниципальных) нужд	004	0100	0113	БП00070010	200		848,3
Иные закупки товаров, работ и услуг для обеспечения государственных (муниципальных) нужд	004	0100	0113	БП00070010	240		848,3
Областные средства	*004*	*0100*	*0113*	*БП00070010*	*240*	*1*	*848,3*
Департамент экономического развития и инвестиционной деятельности Орловской области	**005**						**152 141,6**
Областные средства	**1**						**68 531,6**
Целевые безвозмездные поступления	**2**						**83 610,0**
ОБЩЕГОСУДАРСТВЕННЫЕ ВОПРОСЫ	**005**	**0100**					**27 124,8**
Другие общегосударственные вопросы	005	0100	0113				27 124,8
Непрограммная часть областного бюджета	005	0100	0113	БП00000000			27 124,8
Центральный аппарат	005	0100	0113	БП00070010			26 224,8
Расходы на выплаты персоналу в целях обеспечения выполнения функций государственными (муниципальными) органами, казенными учреждениями, органами управления государственными внебюджетными фондами	005	0100	0113	БП00070010	100		25 312,3
Расходы на выплаты персоналу государственных (муниципальных) органов	005	0100	0113	БП00070010	120		25 312,3
Областные средства	*005*	*0100*	*0113*	*БП00070010*	*120*	*1*	*25 312,3*
Закупка товаров, работ и услуг для обеспечения государственных (муниципальных) нужд	005	0100	0113	БП00070010	200		910,5
Иные закупки товаров, работ и услуг для обеспечения государственных (муниципальных) нужд	005	0100	0113	БП00070010	240		910,5
Областные средства	*005*	*0100*	*0113*	*БП00070010*	*240*	*1*	*910,5*
Иные бюджетные ассигнования	005	0100	0113	БП00070010	800		2,0
Уплата налогов, сборов и иных платежей	005	0100	0113	БП00070010	850		2,0
Областные средства	*005*	*0100*	*0113*	*БП00070010*	*850*	*1*	*2,0*
Реализация государственных функций Орловской области в сфере государственного управления	005	0100	0113	БП00072420			900,0
Закупка товаров, работ и услуг для обеспечения государственных (муниципальных) нужд	005	0100	0113	БП00072420	200		900,0
Иные закупки товаров, работ и услуг для обеспечения государственных (муниципальных) нужд	005	0100	0113	БП00072420	240		900,0
Областные средства	*005*	*0100*	*0113*	*БП00072420*	*240*	*1*	*900,0*
НАЦИОНАЛЬНАЯ ЭКОНОМИКА	**005**	**0400**					**125 016,8**
Другие вопросы в области национальной экономики	005	0400	0412				125 016,8
Государственная программа Орловской области «Развитие предпринимательства и деловой активности в Орловской области»	005	0400	0412	П800000000			125 016,8
Подпрограмма 1 «Развитие инвестиционной деятельности в Орловской области»	005	0400	0412	П810000000			504,3
Основное мероприятие «Создание позитивного инвестиционного имиджа Орловской области»	005	0400	0412	П810300000			404,3
Реализация основного мероприятия	005	0400	0412	П810371780			404,3
Закупка товаров, работ и услуг для обеспечения государственных (муниципальных) нужд	005	0400	0412	П810371780	200		404,3
Иные закупки товаров, работ и услуг для обеспечения государственных (муниципальных) нужд	005	0400	0412	П810371780	240		404,3
Областные средства	*005*	*0400*	*0412*	*П810371780*	*240*	*1*	*404,3*
Основное мероприятие «Обеспечение профессиональной подготовки и переподготовки специалистов, отвечающих за инвестиционную политику Орловской области»	005	0400	0412	П810500000			100,0
Реализация основного мероприятия	005	0400	0412	П810571780			100,0
Закупка товаров, работ и услуг для обеспечения государственных (муниципальных) нужд	005	0400	0412	П810571780	200		100,0

Иные закупки товаров, работ и услуг для обеспечения государственных (муниципальных) нужд	005	0400	0412	П810571780	240		100,0
Областные средства	*005*	*0400*	*0412*	*П810571780*	*240*	*1*	*100,0*
Подпрограмма 2 «Развитие и поддержка малого и среднего предпринимательства в Орловской области»	005	0400	0412	П820000000			124 512,5
Основное мероприятие «Формирование и обеспечение функционирования инфраструктуры поддержки малого и среднего предпринимательства»	005	0400	0412	П820200000			123 471,8
Реализация основного мероприятия	005	0400	0412	П820272130			119 821,8
Предоставление субсидий бюджетным, автономным учреждениям и иным некоммерческим организациям	005	0400	0412	П820272130	600		119 821,8
Субсидии некоммерческим организациям (за исключением государственных (муниципальных) учреждений)	005	0400	0412	П820272130	630		119 821,8
Областные средства	*005*	*0400*	*0412*	*П820272130*	*630*	*1*	*36 211,8*
Целевые безвозмездные поступления	*005*	*0400*	*0412*	*П820272130*	*630*	*2*	*83 610,0*
Софинансирование из областного бюджета на государственную поддержку малого и среднего предпринимательства, включая крестьянские (фермерские) хозяйства	005	0400	0412	П8202R0640			3 650,0
Предоставление субсидий бюджетным, автономным учреждениям и иным некоммерческим организациям	005	0400	0412	П8202R0640	600		3 650,0
Субсидии некоммерческим организациям (за исключением государственных (муниципальных) учреждений)	005	0400	0412	П8202R0640	630		3 650,0
Областные средства	*005*	*0400*	*0412*	*П8202R0640*	*630*	*1*	*3 650,0*
Основное мероприятие «Финансовая поддержка субъектов малого и среднего предпринимательства в приоритетных направлениях»	005	0400	0412	П820300000			1 040,7
Софинансирование из областного бюджета на государственную поддержку малого и среднего предпринимательства, включая крестьянские (фермерские) хозяйства	005	0400	0412	П8203R0640			1 040,7
Иные бюджетные ассигнования	005	0400	0412	П8203R0640	800		1 040,7
Субсидии юридическим лицам (кроме некоммерческих организаций), индивидуальным предпринимателям, физическим лицам - производителям товаров, работ, услуг	005	0400	0412	П8203R0640	810		1 040,7
Областные средства	*005*	*0400*	*0412*	*П8203R0640*	*810*	*1*	*1 040,7*
Департамент государственного имущества и земельных отношений Орловской области	**006**						**31 705,8**
Областные средства	**1**						**31 705,8**
Целевые безвозмездные поступления	**2**						**0,0**
ОБЩЕГОСУДАРСТВЕННЫЕ ВОПРОСЫ	**006**	**0100**					**31 405,8**
Другие общегосударственные вопросы	006	0100	0113				31 405,8
Непрограммная часть областного бюджета	006	0100	0113	БП00000000			31 405,8
Центральный аппарат	006	0100	0113	БП00070010			29 702,1
Расходы на выплаты персоналу в целях обеспечения выполнения функций государственными (муниципальными) органами, казенными учреждениями, органами управления государственными внебюджетными фондами	006	0100	0113	БП00070010	100		26 832,2
Расходы на выплаты персоналу государственных (муниципальных) органов	006	0100	0113	БП00070010	120		26 832,2
Областные средства	*006*	*0100*	*0113*	*БП00070010*	*120*	*1*	*26 832,2*
Закупка товаров, работ и услуг для обеспечения государственных (муниципальных) нужд	006	0100	0113	БП00070010	200		2 859,5
Иные закупки товаров, работ и услуг для обеспечения государственных (муниципальных) нужд	006	0100	0113	БП00070010	240		2 859,5
Областные средства	*006*	*0100*	*0113*	*БП00070010*	*240*	*1*	*2 859,5*
Иные бюджетные ассигнования	006	0100	0113	БП00070010	800		10,5
Уплата налогов, сборов и иных платежей	006	0100	0113	БП00070010	850		10,5
Областные средства	*006*	*0100*	*0113*	*БП00070010*	*850*	*1*	*10,5*
Оценка недвижимости, признание прав и регулирование отношений по государственной и муниципальной собственности	006	0100	0113	БП00070090			1 482,0
Закупка товаров, работ и услуг для обеспечения государственных (муниципальных) нужд	006	0100	0113	БП00070090	200		1 476,0
Иные закупки товаров, работ и услуг для обеспечения государственных (муниципальных) нужд	006	0100	0113	БП00070090	240		1 476,0
Областные средства	*006*	*0100*	*0113*	*БП00070090*	*240*	*1*	*1 476,0*
Иные бюджетные ассигнования	006	0100	0113	БП00070090	800		6,0
Уплата налогов, сборов и иных платежей	006	0100	0113	БП00070090	850		6,0
Областные средства	*006*	*0100*	*0113*	*БП00070090*	*850*	*1*	*6,0*
Реализация государственных функций Орловской области в сфере государственного управления	006	0100	0113	БП00072420			221,7
Иные бюджетные ассигнования	006	0100	0113	БП00072420	800		221,7
Исполнение судебных актов	006	0100	0113	БП00072420	830		221,7
Областные средства	*006*	*0100*	*0113*	*БП00072420*	*830*	*1*	*221,7*
КУЛЬТУРА, КИНЕМАТОГРАФИЯ	**006**	**0800**					**300,0**
Культура	006	0800	0801				300,0
Государственная программа Орловской области «Развитие культуры и искусства, туризма, архивного дела, сохранение и реконструкция военно-мемориальных объектов в Орловской области»	006	0800	0801	ПЦ00000000			300,0
Подпрограмма 1 «Развитие отрасли культуры в Орловской области»	006	0800	0801	ПЦ10000000			300,0
Основное мероприятие «Сохранение объектов культурного наследия Орловской области»	006	0800	0801	ПЦ10100000			300,0
Реализация основного мероприятия	006	0800	0801	ПЦ10171930			300,0
Закупка товаров, работ и услуг для обеспечения государственных (муниципальных) нужд	006	0800	0801	ПЦ10171930	200		300,0
Иные закупки товаров, работ и услуг для обеспечения государственных (муниципальных) нужд	006	0800	0801	ПЦ10171930	240		300,0
Областные средства	*006*	*0800*	*0801*	*ПЦ10171930*	*240*	*1*	*300,0*
Департамент строительства, топливно-энергетического комплекса, жилищно-коммунального хозяйства, транспорта и дорожного хозяйства Орловской области	**007**						**5 462 658,7**
Областные средства	**1**						**4 567 667,2**
Целевые безвозмездные поступления	**2**						**894 991,4**
НАЦИОНАЛЬНАЯ ОБОРОНА	**007**	**0200**					**14 465,3**
Мобилизационная подготовка экономики	007	0200	0204				14 465,3
Государственная программа Орловской области «Развитие системы комплексной безопасности в Орловской области»	007	0200	0204	ПЖ00000000			14 465,3
Подпрограмма 1 «Снижение рисков и смягчение последствий чрезвычайных ситуаций природного и техногенного характера в Орловской области»	007	0200	0204	ПЖ10000000			14 465,3
Основное мероприятие «Завершение реконструкции областной автоматизированной системы централизованного оповещения населения»	007	0200	0204	ПЖ10600000			10 455,9
Реализация основного мероприятия	007	0200	0204	ПЖ10671650			10 455,9
Закупка товаров, работ и услуг для обеспечения государственных (муниципальных) нужд	007	0200	0204	ПЖ10671650	200		9 655,9
Иные закупки товаров, работ и услуг для обеспечения государственных (муниципальных) нужд	007	0200	0204	ПЖ10671650	240		9 655,9
Областные средства	*007*	*0200*	*0204*	*ПЖ10671650*	*240*	*1*	*9 655,9*
Иные бюджетные ассигнования	007	0200	0204	ПЖ10671650	800		800,0
Исполнение судебных актов	007	0200	0204	ПЖ10671650	830		800,0
Областные средства	*007*	*0200*	*0204*	*ПЖ10671650*	*830*	*1*	*800,0*
Основное мероприятие «Выполнение функций в сфере защиты населения и территорий Орловской области от чрезвычайных ситуаций природного и техногенного характера и обеспечения пожарной безопасности»	007	0200	0204	ПЖ10800000			4 009,4
Реализация мероприятий по обеспечению мобилизационной готовности экономики	007	0200	0204	ПЖ10870240			4 009,4
Закупка товаров, работ и услуг для обеспечения государственных (муниципальных) нужд	007	0200	0204	ПЖ10870240	200		4 009,4
Иные закупки товаров, работ и услуг для обеспечения государственных (муниципальных) нужд	007	0200	0204	ПЖ10870240	240		4 009,4
Областные средства	*007*	*0200*	*0204*	*ПЖ10870240*	*240*	*1*	*4 009,4*
НАЦИОНАЛЬНАЯ БЕЗОПАСНОСТЬ И ПРАВООХРАНИТЕЛЬНАЯ ДЕЯТЕЛЬНОСТЬ	**007**	**0300**					**160 152,4**
Защита населения и территории от последствий чрезвычайных ситуаций природного и техногенного характера, гражданская оборона	007	0300	0309				119 662,9
Непрограммная часть областного бюджета	007	0300	0309	БП00000000			1 100,0
Капитальный ремонт	007	0300	0309	БП00072320			1 100,0
Закупка товаров, работ и услуг для обеспечения государственных (муниципальных) нужд	007	0300	0309	БП00072320	200		1 100,0
Иные закупки товаров, работ и услуг для обеспечения государственных (муниципальных) нужд	007	0300	0309	БП00072320	240		1 100,0
Областные средства	*007*	*0300*	*0309*	*БП00072320*	*240*	*1*	*1 100,0*
Государственная программа Орловской области «Развитие системы комплексной безопасности в Орловской области»	007	0300	0309	ПЖ00000000			118 562,9
Подпрограмма 1 «Снижение рисков и смягчение последствий чрезвычайных ситуаций природного и техногенного характера в Орловской области»	007	0300	0309	ПЖ10000000			93 379,9
Основное мероприятие «Выполнение функций в сфере защиты населения и территорий Орловской области от чрезвычайных ситуаций природного и техногенного характера и обеспечения пожарной безопасности»	007	0300	0309	ПЖ10800000			93 379,9
Обеспечение деятельности (оказание услуг) государственных учреждений	007	0300	0309	ПЖ10870110			93 379,9
Расходы на выплаты персоналу в целях обеспечения выполнения функций государственными (муниципальными) органами, казенными учреждениями, органами управления государственными внебюджетными фондами	007	0300	0309	ПЖ10870110	100		82 185,6
Расходы на выплаты персоналу казенных учреждений	007	0300	0309	ПЖ10870110	110		82 185,6
Областные средства	*007*	*0300*	*0309*	*ПЖ10870110*	*110*	*1*	*82 185,6*
Закупка товаров, работ и услуг для обеспечения государственных (муниципальных) нужд	007	0300	0309	ПЖ10870110	200		11 167,1
Иные закупки товаров, работ и услуг для обеспечения государственных (муниципальных) нужд	007	0300	0309	ПЖ10870110	240		11 167,1
Областные средства	*007*	*0300*	*0309*	*ПЖ10870110*	*240*	*1*	*11 167,1*
Иные бюджетные ассигнования	007	0300	0309	ПЖ10870110	800		27,1
Уплата налогов, сборов и иных платежей	007	0300	0309	ПЖ10870110	850		27,1
Областные средства	*007*	*0300*	*0309*	*ПЖ10870110*	*850*	*1*	*27,1*
Подпрограмма 2 «Совершенствование системы обеспечения вызовов экстренных служб на территории Орловской области»	007	0300	0309	ПЖ20000000			25 183,1
Основное мероприятие «Создание информационно-телекоммуникационной сети системы-112»	007	0300	0309	ПЖ20100000			1 442,0
Реализация основного мероприятия	007	0300	0309	ПЖ20172670			1 442,0
Закупка товаров, работ и услуг для обеспечения государственных (муниципальных) нужд	007	0300	0309	ПЖ20172670	200		1 442,0

Иные закупки товаров, работ и услуг для обеспечения государственных (муниципальных) нужд	007	0300	0309	ПЖ20172670	240		1 442,0
Областные средства	*007*	*0300*	*0309*	*ПЖ20172670*	*240*	*1*	*1 442,0*
Основное мероприятие «Создание базовой инфраструктуры системы обеспечения вызова экстренных оперативных служб по единому номеру «112» в Орловской области»	007	0300	0309	ПЖ20200000			23 741,1
Реализация основного мероприятия	007	0300	0309	ПЖ20272670			23 741,1
Закупка товаров, работ и услуг для обеспечения государственных (муниципальных) нужд	007	0300	0309	ПЖ20272670	200		23 741,1
Иные закупки товаров, работ и услуг для обеспечения государственных (муниципальных) нужд	007	0300	0309	ПЖ20272670	240		23 741,1
Областные средства	*007*	*0300*	*0309*	*ПЖ20272670*	*240*	*1*	*23 741,1*
Обеспечение пожарной безопасности	007	0300	0310				40 489,5
Государственная программа Орловской области «Развитие системы комплексной безопасности в Орловской области»	007	0300	0310	ПЖ00000000			40 489,5
Подпрограмма 1 «Снижение рисков и смягчение последствий чрезвычайных ситуаций природного и техногенного характера в Орловской области»	007	0300	0310	ПЖ10000000			40 489,5
Основное мероприятие «Выполнение функций в сфере защиты населения и территорий Орловской области от чрезвычайных ситуаций природного и техногенного характера и обеспечения пожарной безопасности»	007	0300	0310	ПЖ10800000			40 489,5
Обеспечение деятельности (оказание услуг) государственных учреждений	007	0300	0310	ПЖ10870110			38 794,5
Расходы на выплаты персоналу в целях обеспечения выполнения функций государственными (муниципальными) органами, казенными учреждениями, органами управления государственными внебюджетными фондами	007	0300	0310	ПЖ10870110	100		33 119,4
Расходы на выплаты персоналу казенных учреждений	007	0300	0310	ПЖ10870110	110		33 119,4
Областные средства	*007*	*0300*	*0310*	*ПЖ10870110*	*110*	*1*	*33 119,4*
Закупка товаров, работ и услуг для обеспечения государственных (муниципальных) нужд	007	0300	0310	ПЖ10870110	200		5 656,9
Иные закупки товаров, работ и услуг для обеспечения государственных (муниципальных) нужд	007	0300	0310	ПЖ10870110	240		5 656,9
Областные средства	*007*	*0300*	*0310*	*ПЖ10870110*	*240*	*1*	*5 656,9*
Иные бюджетные ассигнования	007	0300	0310	ПЖ10870110	800		18,1
Уплата налогов, сборов и иных платежей	007	0300	0310	ПЖ10870110	850		18,1
Областные средства	*007*	*0300*	*0310*	*ПЖ10870110*	*850*	*1*	*18,1*
Компенсация расходов, понесенных подразделениями добровольных пожарных команд или дружин	007	0300	0310	ПЖ10870250			1 695,1
Предоставление субсидий бюджетным, автономным учреждениям и иным некоммерческим организациям	007	0300	0310	ПЖ10870250	600		1 695,1
Субсидии некоммерческим организациям (за исключением государственных (муниципальных) учреждений)	007	0300	0310	ПЖ10870250	630		1 695,1
Областные средства	*007*	*0300*	*0310*	*ПЖ10870250*	*630*	*1*	*1 695,1*
НАЦИОНАЛЬНАЯ ЭКОНОМИКА	**007**	**0400**					**3 920 071,4**
Водное хозяйство	007	0400	0406				27 718,8
Государственная программа Орловской области «Подготовка и проведение празднования 450-летия основания города Орла (2012-2016 годы)»	007	0400	0406	П900000000			27 718,8
Подпрограмма «Мероприятия в области благоустройства, жилищно-коммунального хозяйства и дорожного строительства, связанные с подготовкой и проведением празднования 450-летия основания города Орла»	007	0400	0406	П910000000			27 718,8
Софинансирование капитальных вложений в объекты муниципальной собственности	007	0400	0406	П910051120			5 566,4
Межбюджетные трансферты	007	0400	0406	П910051120	500		5 566,4
Субсидии	007	0400	0406	П910051120	520		5 566,4
Целевые безвозмездные поступления	*007*	*0400*	*0406*	*П910051120*	*520*	*2*	*5 566,4*
Софинансирование из областного бюджета на капитальное строительство	007	0400	0406	П9100R1120			22 152,4
Межбюджетные трансферты	007	0400	0406	П9100R1120	500		22 152,4
Субсидии	007	0400	0406	П9100R1120	520		22 152,4
Областные средства	*007*	*0400*	*0406*	*П9100R1120*	*520*	*1*	*22 152,4*
Транспорт	007	0400	0408				78 772,2
Государственная программа Орловской области «Социальная поддержка граждан в Орловской области»	007	0400	0408	П300000000			2 700,0
Подпрограмма 8 «Социальная поддержка инвалидов (доступная среда)»	007	0400	0408	П380000000			2 700,0
Основное мероприятие «Повышение уровня доступности и услуг в приоритетных сферах жизнедеятельности инвалидов и других маломобильных групп населения в Орловской области»	007	0400	0408	П380200000			2 700,0
Софинансирование из областного бюджета на обеспечение доступности приоритетных объектов и услуг в приоритетных сферах жизнедеятельности инвалидов и других маломобильных групп населения	007	0400	0408	П3802R0270			2 700,0
Межбюджетные трансферты	007	0400	0408	П3802R0270	500		2 700,0
Субсидии	007	0400	0408	П3802R0270	520		2 700,0
Областные средства	*007*	*0400*	*0408*	*П3802R0270*	*520*	*1*	*2 700,0*
Государственная программа Орловской области «Развитие транспортной системы в Орловской области»	007	0400	0408	ПГ00000000			76 072,2
Подпрограмма 3 «Пассажирский транспорт»	007	0400	0408	ПГ30000000			76 072,2
Основное мероприятие «Компенсация части потерь в доходах организациям железнодорожного транспорта в связи с предоставлением льгот по проезду обучающихся железнодорожным транспортом в пригородном сообщении, а также потерь в доходах, возникающих в результате государственного регулирования тарифов на перевозку пассажиров в пригородном сообщении»	007	0400	0408	ПГ30100000			23 547,3
Субсидии организациям железнодорожного транспорта	007	0400	0408	ПГ30170520			23 547,3
Иные бюджетные ассигнования	007	0400	0408	ПГ30170520	800		23 547,3
Субсидии юридическим лицам (кроме некоммерческих организаций), индивидуальным предпринимателям, физическим лицам - производителям товаров, работ, услуг	007	0400	0408	ПГ30170520	810		23 547,3
Областные средства	*007*	*0400*	*0408*	*ПГ30170520*	*810*	*1*	*23 547,3*
Основное мероприятие «Компенсация части потерь в доходах перевозчикам в результате предоставления льгот по проезду отдельным категориям граждан, меры социальной поддержки которым относятся к ведению Российской Федерации и Орловской области»	007	0400	0408	ПГ30200000			45 444,9
Обеспечение равной доступности услуг общественного транспорта на территории Орловской области для отдельных категорий граждан	007	0400	0408	ПГ30271370			45 444,9
Иные бюджетные ассигнования	007	0400	0408	ПГ30271370	800		45 444,9
Субсидии юридическим лицам (кроме некоммерческих организаций), индивидуальным предпринимателям, физическим лицам - производителям товаров, работ, услуг	007	0400	0408	ПГ30271370	810		45 444,9
Областные средства	*007*	*0400*	*0408*	*ПГ30271370*	*810*	*1*	*45 444,9*
Основное мероприятие «Возмещение перевозчикам части затрат на выполнение работ (оказание услуг), связанных с осуществлением регулярных перевозок по регулируемым тарифам на межмуниципальных маршрутах»	007	0400	0408	ПГ30300000			7 080,0
Реализация основного мероприятия	007	0400	0408	ПГ30373370			7 080,0
Иные бюджетные ассигнования	007	0400	0408	ПГ30373370	800		7 080,0
Субсидии юридическим лицам (кроме некоммерческих организаций), индивидуальным предпринимателям, физическим лицам - производителям товаров, работ, услуг	007	0400	0408	ПГ30373370	810		7 080,0
Областные средства	*007*	*0400*	*0408*	*ПГ30373370*	*810*	*1*	*7 080,0*
Дорожное хозяйство (дорожные фонды)	007	0400	0409				3 724 174,6
Государственная программа Орловской области «Устойчивое развитие сельских территорий Орловской области»	007	0400	0409	Г100000000			480 971,4
Подпрограмма 2 «Комплексное обустройство населенных пунктов, расположенных в сельской местности, объектами социальной и инженерной инфраструктуры, автомобильными дорогами общего пользования с твердым покрытием, ведущими от сети автомобильных дорог общего пользования к ближайшим общественно значимым объектам сельских населенных пунктов, а также к объектам производства и переработки сельскохозяйственной продукции»	007	0400	0409	Г120000000			480 971,4
Основное мероприятие «Развитие сети автомобильных дорог общего пользования с твердым покрытием, ведущих от сети автомобильных дорог общего пользования к ближайшим общественно значимым объектам сельских населенных пунктов, а также объектам производства и переработки сельскохозяйственной продукции»	007	0400	0409	Г120700000			480 971,4
Реализация мероприятий федеральной целевой программы «Устойчивое развитие сельских территорий»	007	0400	0409	Г120750180			323 971,4
Капитальные вложения в объекты недвижимого имущества государственной (муниципальной) собственности	007	0400	0409	Г120750180	400		323 971,4
Бюджетные инвестиции	007	0400	0409	Г120750180	410		323 971,4
Целевые безвозмездные поступления	*007*	*0400*	*0409*	*Г120750180*	*410*	*2*	*323 971,4*
Софинансирование из областного бюджета мероприятий федеральной целевой программы «Устойчивое развитие сельских территорий» на капитальное строительство	007	0400	0409	Г1207R0180			157 000,0
Капитальные вложения в объекты недвижимого имущества государственной (муниципальной) собственности	007	0400	0409	Г1207R0180	400		157 000,0
Бюджетные инвестиции	007	0400	0409	Г1207R0180	410		157 000,0
Областные средства	*007*	*0400*	*0409*	*Г1207R0180*	*410*	*1*	*157 000,0*
Государственная программа Орловской области «Подготовка и проведение празднования 450-летия основания города Орла (2012-2016 годы)»	007	0400	0409	П900000000			76 165,2
Подпрограмма «Мероприятия в области благоустройства, жилищно-коммунального хозяйства и дорожного строительства, связанные с подготовкой и проведением празднования 450-летия основания города Орла»	007	0400	0409	П910000000			76 165,2
Капитальное строительство	007	0400	0409	П910072310			65 753,9
Межбюджетные трансферты	007	0400	0409	П910072310	500		65 753,9
Субсидии	007	0400	0409	П910072310	520		65 753,9
Областные средства	*007*	*0400*	*0409*	*П910072310*	*520*	*1*	*65 753,9*
Софинансирование из областного бюджета на капитальное строительство	007	0400	0409	П9100R1150			10 411,3
Межбюджетные трансферты	007	0400	0409	П9100R1150	500		10 411,3
Субсидии	007	0400	0409	П9100R1150	520		10 411,3
Областные средства	*007*	*0400*	*0409*	*П9100R1150*	*520*	*1*	*10 411,3*

Государственная программа Орловской области «Развитие транспортной системы в Орловской области»	007	0400	0409	ПГ00000000			3 167 038,0
Подпрограмма 1 «Дорожное хозяйство»	007	0400	0409	ПГ10000000			3 167 038,0
Основное мероприятие «Строительство и реконструкция автомобильных дорог общего пользования»	007	0400	0409	ПГ10100000			165 812,9
Капитальное строительство	007	0400	0409	ПГ10172310			165 812,9
Капитальные вложения в объекты недвижимого имущества государственной (муниципальной) собственности	007	0400	0409	ПГ10172310	400		54 962,9
Бюджетные инвестиции	007	0400	0409	ПГ10172310	410		54 962,9
Областные средства	*007*	*0400*	*0409*	*ПГ10172310*	*410*	*1*	*54 962,9*
Межбюджетные трансферты	007	0400	0409	ПГ10172310	500		110 850,0
Субсидии	007	0400	0409	ПГ10172310	520		110 850,0
Областные средства	*007*	*0400*	*0409*	*ПГ10172310*	*520*	*1*	*110 850,0*
Основное мероприятие «Капитальный ремонт, ремонт и содержание автомобильных дорог общего пользования»	007	0400	0409	ПГ10200000			3 001 225,1
Реализация мероприятий региональных программ в сфере дорожного хозяйства по решениям Правительства Российской Федерации	007	0400	0409	ПГ10254200			324 993,1
Капитальные вложения в объекты недвижимого имущества государственной (муниципальной) собственности	007	0400	0409	ПГ10254200	400		324 993,1
Бюджетные инвестиции	007	0400	0409	ПГ10254200	410		324 993,1
Целевые безвозмездные поступления	*007*	*0400*	*0409*	*ПГ10254200*	*410*	*2*	*324 993,1*
Обеспечение деятельности (оказание услуг) государственных учреждений	007	0400	0409	ПГ10270110			271 300,0
Расходы на выплаты персоналу в целях обеспечения выполнения функций государственными (муниципальными) органами, казенными учреждениями, органами управления государственными внебюджетными фондами	007	0400	0409	ПГ10270110	100		74 575,9
Расходы на выплаты персоналу казенных учреждений	007	0400	0409	ПГ10270110	110		74 575,9
Областные средства	*007*	*0400*	*0409*	*ПГ10270110*	*110*	*1*	*74 575,9*
Закупка товаров, работ и услуг для обеспечения государственных (муниципальных) нужд	007	0400	0409	ПГ10270110	200		44 802,0
Иные закупки товаров, работ и услуг для обеспечения государственных (муниципальных) нужд	007	0400	0409	ПГ10270110	240		44 802,0
Областные средства	*007*	*0400*	*0409*	*ПГ10270110*	*240*	*1*	*44 802,0*
Иные бюджетные ассигнования	007	0400	0409	ПГ10270110	800		151 922,1
Исполнение судебных актов	007	0400	0409	ПГ10270110	830		11,7
Областные средства	*007*	*0400*	*0409*	*ПГ10270110*	*830*	*1*	*11,7*
Уплата налогов, сборов и иных платежей	007	0400	0409	ПГ10270110	850		151 910,4
Областные средства	*007*	*0400*	*0409*	*ПГ10270110*	*850*	*1*	*151 910,4*
Капитальный ремонт, ремонт и содержание автомобильных дорог общего пользования	007	0400	0409	ПГ10270540			1 395 057,6
Закупка товаров, работ и услуг для обеспечения государственных (муниципальных) нужд	007	0400	0409	ПГ10270540	200		1 395 057,6
Иные закупки товаров, работ и услуг для обеспечения государственных (муниципальных) нужд	007	0400	0409	ПГ10270540	240		1 395 057,6
Областные средства	*007*	*0400*	*0409*	*ПГ10270540*	*240*	*1*	*1 395 057,6*
Поддержка дорожного хозяйства	007	0400	0409	ПГ10270550			955 879,8
Межбюджетные трансферты	007	0400	0409	ПГ10270550	500		955 879,8
Субсидии	007	0400	0409	ПГ10270550	520		955 879,8
Областные средства	*007*	*0400*	*0409*	*ПГ10270550*	*520*	*1*	*955 879,8*
Капитальный ремонт	007	0400	0409	ПГ10272320			53 994,6
Закупка товаров, работ и услуг для обеспечения государственных (муниципальных) нужд	007	0400	0409	ПГ10272320	200		15 143,1
Иные закупки товаров, работ и услуг для обеспечения государственных (муниципальных) нужд	007	0400	0409	ПГ10272320	240		15 143,1
Областные средства	*007*	*0400*	*0409*	*ПГ10272320*	*240*	*1*	*15 143,1*
Межбюджетные трансферты	007	0400	0409	ПГ10272320	500		38 851,5
Субсидии	007	0400	0409	ПГ10272320	520		38 851,5
Областные средства	*007*	*0400*	*0409*	*ПГ10272320*	*520*	*1*	*38 851,5*
Другие вопросы в области национальной экономики	007	0400	0412				89 405,8
Государственная программа Орловской области «Развитие предпринимательства и деловой активности в Орловской области»	007	0400	0412	П800000000			2 500,0
Подпрограмма 2 «Развитие и поддержка малого и среднего предпринимательства в Орловской области»	007	0400	0412	П820000000			2 500,0
Основное мероприятие «Формирование и обеспечение функционирования инфраструктуры поддержки малого и среднего предпринимательства»	007	0400	0412	П820200000			2 500,0
Софинансирование из областного бюджета на капитальное строительство	007	0400	0412	П8202R1110			2 500,0
Капитальные вложения в объекты недвижимого имущества государственной (муниципальной) собственности	007	0400	0412	П8202R1110	400		2 500,0
Бюджетные инвестиции	007	0400	0412	П8202R1110	410		2 500,0
Областные средства	*007*	*0400*	*0412*	*П8202R1110*	*410*	*1*	*2 500,0*
Государственная программа Орловской области «Развитие транспортной системы в Орловской области»	007	0400	0412	ПГ00000000			85 205,8
Подпрограмма 2 «Повышение безопасности дорожного движения»	007	0400	0412	ПГ20000000			85 205,8
Основное мероприятие «Развития системы предупреждения опасного поведения участников дорожного движения»	007	0400	0412	ПГ20100000			85 205,8
Обеспечение деятельности (оказание услуг) государственных учреждений	007	0400	0412	ПГ20170110			85 205,8
Расходы на выплаты персоналу в целях обеспечения выполнения функций государственными (муниципальными) органами, казенными учреждениями, органами управления государственными внебюджетными фондами	007	0400	0412	ПГ20170110	100		15 750,9
Расходы на выплаты персоналу казенных учреждений	007	0400	0412	ПГ20170110	110		15 750,9
Областные средства	*007*	*0400*	*0412*	*ПГ20170110*	*110*	*1*	*15 750,9*
Закупка товаров, работ и услуг для обеспечения государственных (муниципальных) нужд	007	0400	0412	ПГ20170110	200		69 010,6
Иные закупки товаров, работ и услуг для обеспечения государственных (муниципальных) нужд	007	0400	0412	ПГ20170110	240		69 010,6
Областные средства	*007*	*0400*	*0412*	*ПГ20170110*	*240*	*1*	*69 010,6*
Иные бюджетные ассигнования	007	0400	0412	ПГ20170110	800		444,3
Уплата налогов, сборов и иных платежей	007	0400	0412	ПГ20170110	850		444,3
Областные средства	*007*	*0400*	*0412*	*ПГ20170110*	*850*	*1*	*444,3*
Государственная программа Орловской области «Обеспечение законности и правопорядка на территории Орловской области»	007	0400	0412	ПП00000000			1 700,0
Подпрограмма 1 «Профилактика правонарушений и борьба с преступностью»	007	0400	0412	ПП10000000			1 700,0
Основное мероприятие «Дальнейшее внедрение комплекса технических средств контроля за состоянием правопорядка (АПК «Безопасный город»)»	007	0400	0412	ПП10100000			1 700,0
Реализация основного мероприятия	007	0400	0412	ПП10171900			1 700,0
Закупка товаров, работ и услуг для обеспечения государственных (муниципальных) нужд	007	0400	0412	ПП10171900	200		1 700,0
Иные закупки товаров, работ и услуг для обеспечения государственных (муниципальных) нужд	007	0400	0412	ПП10171900	240		1 700,0
Областные средства	*007*	*0400*	*0412*	*ПП10171900*	*240*	*1*	*1 700,0*
ЖИЛИЩНО-КОММУНАЛЬНОЕ ХОЗЯЙСТВО	**007**	**0500**					**255 552,8**
Жилищное хозяйство	007	0500	0501				142 562,2
Государственная программа Орловской области «Обеспечение условий и формирование комфортной среды проживания в Орловской области»	007	0500	0501	ПБ00000000			142 562,2
Подпрограмма 3 «Переселение граждан, проживающих на территории Орловской области, из аварийного жилищного фонда»	007	0500	0501	ПБ30000000			142 562,2
Основное мероприятие «Переселения граждан, проживающих на территории Орловской области, из аварийного жилищного фонда»	007	0500	0501	ПБ30100000			142 562,2
Обеспечение мероприятий по переселению граждан из аварийного жилищного фонда, в том числе переселению граждан из аварийного жилищного фонда с учетом необходимости развития малоэтажного жилищного строительства за счет средств государственной корпорации - Фонда содействия реформированию жилищно-коммунального хозяйства	007	0500	0501	ПБ30109502			120 817,1
Межбюджетные трансферты	007	0500	0501	ПБ30109502	500		120 817,1
Субсидии	007	0500	0501	ПБ30109502	520		120 817,1
Целевые безвозмездные поступления	*007*	*0500*	*0501*	*ПБ30109502*	*520*	*2*	*120 817,1*
Обеспечение мероприятий по переселению граждан из аварийного жилищного фонда, в том числе переселению граждан из аварийного жилищного фонда с учетом необходимости развития малоэтажного жилищного строительства за счет областных средств	007	0500	0501	ПБ30109602			21 745,1
Межбюджетные трансферты	007	0500	0501	ПБ30109602	500		21 745,1
Субсидии	007	0500	0501	ПБ30109602	520		21 745,1
Областные средства	*007*	*0500*	*0501*	*ПБ30109602*	*520*	*1*	*21 745,1*
Коммунальное хозяйство	007	0500	0502				50 408,1
Непрограммная часть областного бюджета	007	0500	0502	БП00000000			90,1
Капитальное строительство	007	0500	0502	БП00072310			90,1
Капитальные вложения в объекты недвижимого имущества государственной (муниципальной) собственности	007	0500	0502	БП00072310	400		29,3
Бюджетные инвестиции	007	0500	0502	БП00072310	410		29,3
Областные средства	*007*	*0500*	*0502*	*БП00072310*	*410*	*1*	*29,3*
Иные бюджетные ассигнования	007	0500	0502	БП00072310	800		60,8
Исполнение судебных актов	007	0500	0502	БП00072310	830		60,8
Областные средства	*007*	*0500*	*0502*	*БП00072310*	*830*	*1*	*60,8*
Государственная программа Орловской области «Подготовка и проведение празднования 450-летия основания города Орла (2012-2016 годы)»	007	0500	0502	П900000000			9 796,1
Подпрограмма «Мероприятия в области благоустройства, жилищно-коммунального хозяйства и дорожного строительства, связанные с подготовкой и проведением празднования 450-летия основания города Орла»	007	0500	0502	П910000000			9 796,1
Капитальное строительство	007	0500	0502	П910072310			8 230,0
Межбюджетные трансферты	007	0500	0502	П910072310	500		8 230,0
Субсидии	007	0500	0502	П910072310	520		8 230,0
Областные средства	*007*	*0500*	*0502*	*П910072310*	*520*	*1*	*8 230,0*
Софинансирование из областного бюджета на капитальное строительство	007	0500	0502	П9100R1120			1 566,1
Межбюджетные трансферты	007	0500	0502	П9100R1120	500		1 566,1
Субсидии	007	0500	0502	П9100R1120	520		1 566,1
Областные средства	*007*	*0500*	*0502*	*П9100R1120*	*520*	*1*	*1 566,1*
Государственная программа Орловской области «Обеспечение условий и формирование комфортной среды проживания в Орловской области»	007	0500	0502	ПБ00000000			23 021,9
Подпрограмма 4 «Преодоление последствий радиационных аварий»	007	0500	0502	ПБ40000000			23 021,9
Основное мероприятие «Обеспечение граждан, проживающих на загрязненных территориях, объектами газо- и теплоснабжения»	007	0500	0502	ПБ40100000			11 814,8
Софинансирование из областного бюджета на капитальное строительство	007	0500	0502	ПБ401R1070			11 814,8
Капитальные вложения в объекты недвижимого имущества государственной (муниципальной) собственности	007	0500	0502	ПБ401R1070	400		11 814,8
Бюджетные инвестиции	007	0500	0502	ПБ401R1070	410		11 814,8

Областные средства	*007*	*0500*	*0502*	*ПБ401R1070*	*410*	*1*	*11 814,8*
Основное мероприятие «Обеспечение граждан, проживающих на загрязненных территориях, устойчивыми источниками водоснабжения и канализации»	007	0500	0502	ПБ40200000			11 207,1
Софинансирование из областного бюджета на капитальное строительство	007	0500	0502	ПБ402R1070			11 207,1
Капитальные вложения в объекты недвижимого имущества государственной (муниципальной) собственности	007	0500	0502	ПБ402R1070	400		11 207,1
Бюджетные инвестиции	007	0500	0502	ПБ402R1070	410		11 207,1
Областные средства	*007*	*0500*	*0502*	*ПБ402R1070*	*410*	*1*	*11 207,1*
Государственная программа Орловской области «Развитие культуры и искусства, туризма, архивного дела, сохранение и реконструкция военно-мемориальных объектов в Орловской области»	007	0500	0502	ПЦ00000000			17 500,0
Подпрограмма 2 «Развитие внутреннего туризма в Орловской области»	007	0500	0502	ПЦ20000000			17 500,0
Основное мероприятие «Мероприятия по развитию материально-технической базы туризма»	007	0500	0502	ПЦ20300000			17 500,0
Капитальное строительство	007	0500	0502	ПЦ20372310			17 500,0
Межбюджетные трансферты	007	0500	0502	ПЦ20372310	500		17 500,0
Субсидии	007	0500	0502	ПЦ20372310	520		17 500,0
Областные средства	*007*	*0500*	*0502*	*ПЦ20372310*	*520*	*1*	*17 500,0*
Другие вопросы в области жилищно-коммунального хозяйства	007	0500	0505				62 582,5
Непрограммная часть областного бюджета	007	0500	0505	БП00000000			52 582,5
Центральный аппарат	007	0500	0505	БП00070010			34 982,5
Расходы на выплаты персоналу в целях обеспечения выполнения функций государственными (муниципальными) органами, казенными учреждениями, органами управления государственными внебюджетными фондами	007	0500	0505	БП00070010	100		32 910,7
Расходы на выплаты персоналу государственных (муниципальных) органов	007	0500	0505	БП00070010	120		32 910,7
Областные средства	*007*	*0500*	*0505*	*БП00070010*	*120*	*1*	*32 910,7*
Закупка товаров, работ и услуг для обеспечения государственных (муниципальных) нужд	007	0500	0505	БП00070010	200		2 071,8
Иные закупки товаров, работ и услуг для обеспечения государственных (муниципальных) нужд	007	0500	0505	БП00070010	240		2 071,8
Областные средства	*007*	*0500*	*0505*	*БП00070010*	*240*	*1*	*2 071,8*
Имущественный взнос в некоммерческую организацию «Региональный фонд капитального ремонта общего имущества в многоквартирных домах на территории Орловской области»	007	0500	0505	БП00070120			17 600,0
Предоставление субсидий бюджетным, автономным учреждениям и иным некоммерческим организациям	007	0500	0505	БП00070120	600		17 600,0
Субсидии некоммерческим организациям (за исключением государственных (муниципальных) учреждений)	007	0500	0505	БП00070120	630		17 600,0
Областные средства	*007*	*0500*	*0505*	*БП00070120*	*630*	*1*	*17 600,0*
Государственная программа Орловской области «Энергоэффективность и развитие энергетики в Орловской области»	007	0500	0505	ПЕ00000000			10 000,0
Подпрограмма «Энергосбережение в Орловской области»	007	0500	0505	ПЕ20000000			10 000,0
Строительство и реконструкция котельных с целью снижения стоимости тепловой энергии	007	0500	0505	ПЕ20100000			10 000,0
Капитальное строительство	007	0500	0505	ПЕ20172310			10 000,0
Межбюджетные трансферты	007	0500	0505	ПЕ20172310	500		10 000,0
Субсидии	007	0500	0505	ПЕ20172310	520		10 000,0
Областные средства	*007*	*0500*	*0505*	*ПЕ20172310*	*520*	*1*	*10 000,0*
ОБРАЗОВАНИЕ	**007**	**0700**					**382 191,4**
Дошкольное образование	007	0700	0701				103 589,2
Государственная программа Орловской области «Образование в Орловской области»	007	0700	0701	П400000000			88 992,2
Подпрограмма 1 «Развитие системы дошкольного, общего и дополнительного образования детей и молодежи»	007	0700	0701	П410000000			78 992,2
Основное мероприятие «Развитие системы дошкольного и общего образования»	007	0700	0701	П410100000			78 992,2
Софинансирование из областного бюджета на модернизацию региональных систем дошкольного образования	007	0700	0701	П4101R0590			78 992,2
Межбюджетные трансферты	007	0700	0701	П4101R0590	500		78 992,2
Субсидии	007	0700	0701	П4101R0590	520		78 992,2
Областные средства	*007*	*0700*	*0701*	*П4101R0590*	*520*	*1*	*78 992,2*
Подпрограмма 5 «Функционирование и развитие сети образовательных организаций»	007	0700	0701	П450000000			10 000,0
Основное мероприятие «Строительство, реконструкция и капитальный ремонт образовательных организаций»	007	0700	0701	П450100000			10 000,0
Капитальный ремонт	007	0700	0701	П450172320			10 000,0
Межбюджетные трансферты	007	0700	0701	П450172320	500		10 000,0
Субсидии	007	0700	0701	П450172320	520		10 000,0
Областные средства	*007*	*0700*	*0701*	*П450172320*	*520*	*1*	*10 000,0*
Государственная программа Орловской области «Подготовка и проведение празднования 450-летия основания города Орла (2012-2016 годы)»	007	0700	0701	П900000000			14 597,0
Подпрограмма «Строительство, реконструкция и модернизация объектов образования»	007	0700	0701	П930000000			14 597,0
Софинансирование из областного бюджета на капитальное строительство	007	0700	0701	П9300R1120			14 597,0
Межбюджетные трансферты	007	0700	0701	П9300R1120	500		14 597,0
Субсидии	007	0700	0701	П9300R1120	520		14 597,0
Областные средства	*007*	*0700*	*0701*	*П9300R1120*	*520*	*1*	*14 597,0*
Общее образование	007	0700	0702				205 771,7
Государственная программа Орловской области «Подготовка и проведение празднования 450-летия основания города Орла (2012-2016 годы)»	007	0700	0702	П900000000			205 771,7
Подпрограмма «Строительство, реконструкция и модернизация объектов образования»	007	0700	0702	П930000000			205 771,7
Капитальное строительство	007	0700	0702	П930072310			198 390,0
Межбюджетные трансферты	007	0700	0702	П930072310	500		198 390,0
Субсидии	007	0700	0702	П930072310	520		198 390,0
Областные средства	*007*	*0700*	*0702*	*П930072310*	*520*	*1*	*198 390,0*
Софинансирование из областного бюджета на капитальное строительство	007	0700	0702	П9300R1120			7 381,7
Межбюджетные трансферты	007	0700	0702	П9300R1120	500		7 381,7
Субсидии	007	0700	0702	П9300R1120	520		7 381,7
Областные средства	*007*	*0700*	*0702*	*П9300R1120*	*520*	*1*	*7 381,7*
Другие вопросы в области образования	007	0700	0709				72 830,5
Государственная программа Орловской области «Физическая культура и спорт в Орловской области»	007	0700	0709	П500000000			72 830,5
Подпрограмма 5 «Развитие спорта высших достижений и подготовка спортивного резерва»	007	0700	0709	П550000000			72 830,5
Основное мероприятие «Реконструкция объекта «Спортивный комплекс (учебно-спортивный центр)», расположенного по адресу: 302020, г. Орёл, ул. Матросова, д. 5»	007	0700	0709	П550900000			72 830,5
Капитальное строительство	007	0700	0709	П550972310			72 830,5
Капитальные вложения в объекты недвижимого имущества государственной (муниципальной) собственности	007	0700	0709	П550972310	400		72 830,5
Бюджетные инвестиции	007	0700	0709	П550972310	410		72 830,5
Областные средства	*007*	*0700*	*0709*	*П550972310*	*410*	*1*	*72 830,5*
КУЛЬТУРА, КИНЕМАТОГРАФИЯ	**007**	**0800**					**44 891,8**
Культура	007	0800	0801				44 891,8
Государственная программа Орловской области «Подготовка и проведение празднования 450-летия основания города Орла (2012-2016 годы)»	007	0800	0801	П900000000			37 458,1
Подпрограмма «Подготовка и проведение культурных мероприятий и комплексное развитие объектов культуры»	007	0800	0801	П950000000			37 458,1
Реализация мероприятий подпрограммы	007	0800	0801	П950072030			4 625,0
Межбюджетные трансферты	007	0800	0801	П950072030	500		4 625,0
Субсидии	007	0800	0801	П950072030	520		4 625,0
Областные средства	*007*	*0800*	*0801*	*П950072030*	*520*	*1*	*4 625,0*
Софинансирование из областного бюджета на капитальное строительство	007	0800	0801	П9500R1110			32 833,1
Капитальные вложения в объекты недвижимого имущества государственной (муниципальной) собственности	007	0800	0801	П9500R1110	400		32 833,1
Бюджетные инвестиции	007	0800	0801	П9500R1110	410		32 833,1
Областные средства	*007*	*0800*	*0801*	*П9500R1110*	*410*	*1*	*32 833,1*
Государственная программа Орловской области «Развитие культуры и искусства, туризма, архивного дела, сохранение и реконструкция военно-мемориальных объектов в Орловской области»	007	0800	0801	ПЦ00000000			7 433,7
Подпрограмма 1 «Развитие отрасли культуры в Орловской области»	007	0800	0801	ПЦ10000000			7 433,7
Основное мероприятие «Укрепление материально-технической базы учреждений культуры Орловской области»	007	0800	0801	ПЦ10800000			7 433,7
Капитальный ремонт	007	0800	0801	ПЦ10872320			7 433,7
Закупка товаров, работ и услуг для обеспечения государственных (муниципальных) нужд	007	0800	0801	ПЦ10872320	200		7 433,7
Иные закупки товаров, работ и услуг для обеспечения государственных (муниципальных) нужд	007	0800	0801	ПЦ10872320	240		7 433,7
Областные средства	*007*	*0800*	*0801*	*ПЦ10872320*	*240*	*1*	*7 433,7*
ЗДРАВООХРАНЕНИЕ	**007**	**0900**					**182 620,1**
Другие вопросы в области здравоохранения	007	0900	0909				182 620,1
Государственная программа Орловской области «Устойчивое развитие сельских территорий Орловской области»	007	0900	0909	Г100000000			5 144,8
Подпрограмма 2 «Комплексное обустройство населенных пунктов, расположенных в сельской местности, объектами социальной и инженерной инфраструктуры, автомобильными дорогами общего пользования с твердым покрытием, ведущими от сети автомобильных дорог общего пользования к ближайшим общественно значимым объектам сельских населенных пунктов, а также к объектам производства и переработки сельскохозяйственной продукции»	007	0900	0909	Г120000000			5 144,8
Основное мероприятие «Развитие сети фельдшерско-акушерских пунктов в сельской местности»	007	0900	0909	Г120200000			5 144,8
Софинансирование из областного бюджета мероприятий федеральной целевой программы «Устойчивое развитие сельских территорий» на капитальное строительство	007	0900	0909	Г1202R0180			5 144,8
Капитальные вложения в объекты недвижимого имущества государственной (муниципальной) собственности	007	0900	0909	Г1202R0180	400		5 144,8
Бюджетные инвестиции	007	0900	0909	Г1202R0180	410		5 144,8
Областные средства	*007*	*0900*	*0909*	*Г1202R0180*	*410*	*1*	*5 144,8*
Государственная программа Орловской области «Развитие отрасли здравоохранения в Орловской области»	007	0900	0909	П200000000			13 682,0
Подпрограмма 1 «Профилактика заболеваний и формирование здорового образа жизни. Развитие первичной медико-санитарной помощи»	007	0900	0909	П210000000			539,8

Основное мероприятие «Развитие системы медицинской профилактики неинфекционных заболеваний и формирования здорового образа жизни, в том числе у детей. Профилактика зависимости, включая сокращение потребления табака, алкоголя, наркотических средств и психоактивных веществ, в том числе у детей»	007	0900	0909	П210100000			7,1
Капитальный ремонт	007	0900	0909	П210172320			7,1
Закупка товаров, работ и услуг для обеспечения государственных (муниципальных) нужд	007	0900	0909	П210172320	200		7,1
Иные закупки товаров, работ и услуг для обеспечения государственных (муниципальных) нужд	007	0900	0909	П210172320	240		7,1
Областные средства	*007*	*0900*	*0909*	*П210172320*	*240*	*1*	*7,1*
Основное мероприятие «Профилактика инфекционных заболеваний, включая иммунопрофилактику»	007	0900	0909	П210200000			532,6
Капитальный ремонт	007	0900	0909	П210272320			532,6
Закупка товаров, работ и услуг для обеспечения государственных (муниципальных) нужд	007	0900	0909	П210272320	200		532,6
Иные закупки товаров, работ и услуг для обеспечения государственных (муниципальных) нужд	007	0900	0909	П210272320	240		532,6
Областные средства	*007*	*0900*	*0909*	*П210272320*	*240*	*1*	*532,6*
Подпрограмма 2 «Совершенствование оказания специализированной, включая высокотехнологичную, медицинской помощи, в том числе скорой специализированной медицинской помощи, медицинской эвакуации»	007	0900	0909	П220000000			13 142,3
Основное мероприятие «Совершенствование системы оказания медицинской помощи больным туберкулезом»	007	0900	0909	П220100000			12 495,0
Капитальный ремонт	007	0900	0909	П220172320			12 495,0
Закупка товаров, работ и услуг для обеспечения государственных (муниципальных) нужд	007	0900	0909	П220172320	200		12 495,0
Иные закупки товаров, работ и услуг для обеспечения государственных (муниципальных) нужд	007	0900	0909	П220172320	240		12 495,0
Областные средства	*007*	*0900*	*0909*	*П220172320*	*240*	*1*	*12 495,0*
Основное мероприятие «Совершенствование системы оказания медицинской помощи больным прочими заболеваниями»	007	0900	0909	П220900000			647,3
Капитальное строительство	007	0900	0909	П220972310			647,3
Капитальные вложения в объекты недвижимого имущества государственной (муниципальной) собственности	007	0900	0909	П220972310	400		647,3
Бюджетные инвестиции	007	0900	0909	П220972310	410		647,3
Областные средства	*007*	*0900*	*0909*	*П220972310*	*410*	*1*	*647,3*
Государственная программа Орловской области «Подготовка и проведение празднования 450-летия основания города Орла (2012-2016 годы)»	007	0900	0909	П900000000			162 707,7
Подпрограмма «Улучшение материально-технической базы учреждений здравоохранения в рамках мероприятий, связанных с подготовкой и проведением празднования 450-летия основания города Орла»	007	0900	0909	П920000000			162 707,7
Софинансирование из областного бюджета на капитальное строительство	007	0900	0909	П9200R1110			162 707,7
Капитальные вложения в объекты недвижимого имущества государственной (муниципальной) собственности	007	0900	0909	П9200R1110	400		162 707,7
Бюджетные инвестиции	007	0900	0909	П9200R1110	410		162 707,7
Областные средства	*007*	*0900*	*0909*	*П9200R1110*	*410*	*1*	*162 707,7*
Государственная программа Орловской области «Обеспечение условий и формирование комфортной среды проживания в Орловской области»	007	0900	0909	ПБ00000000			1 085,6
Подпрограмма 4 «Преодоление последствий радиационных аварий»	007	0900	0909	ПБ40000000			1 085,6
Основное мероприятие «Обеспечение граждан медицинскими услугами»	007	0900	0909	ПБ40300000			1 085,6
Капитальное строительство	007	0900	0909	ПБ40372310			1 085,6
Капитальные вложения в объекты недвижимого имущества государственной (муниципальной) собственности	007	0900	0909	ПБ40372310	400		1 085,6
Бюджетные инвестиции	007	0900	0909	ПБ40372310	410		1 085,6
Областные средства	*007*	*0900*	*0909*	*ПБ40372310*	*410*	*1*	*1 085,6*
СОЦИАЛЬНАЯ ПОЛИТИКА	**007**	**1000**					**373 705,5**
Социальное обеспечение населения	007	1000	1003				121 771,6
Государственная программа Орловской области «Стимулирование социального жилищного строительства в Орловской области»	007	1000	1003	Г300000000			121 771,6
Подпрограмма 1 «Обеспечение жильем молодых семей»	007	1000	1003	Г310000000			40 147,4
Основное мероприятие «Предоставление социальных выплат молодым семьям-участникам подпрограммы на приобретение (строительство) жилья»	007	1000	1003	Г310100000			40 147,4
Софинансирование из областного бюджета мероприятий федеральной целевой программы «Жилище»	007	1000	1003	Г3101R0200			40 147,4
Межбюджетные трансферты	007	1000	1003	Г3101R0200	500		40 147,4
Субсидии	007	1000	1003	Г3101R0200	520		40 147,4
Областные средства	*007*	*1000*	*1003*	*Г3101R0200*	*520*	*1*	*40 147,4*
Подпрограмма 2 «Обеспечение жилищных прав отдельных категорий граждан»	007	1000	1003	Г320000000			81 321,1
Основное мероприятие «Предоставление мер социальной поддержки по обеспечению жильем ветеранов и инвалидов Великой Отечественной войны, членов семей погибших (умерших) инвалидов и участников Великой Отечественной войны на территории Орловской области»	007	1000	1003	Г320100000			72 741,9
Обеспечение жильем отдельных категорий граждан, установленных Федеральным законом от 12 января 1995 года № 5-ФЗ «О ветеранах», в соответствии с Указом Президента Российской Федерации от 7 мая 2008 года № 714 «Об обеспечении жильем ветеранов Великой Отечественной войны 1941-1945 годов»	007	1000	1003	Г320151340			72 741,9
Межбюджетные трансферты	007	1000	1003	Г320151340	500		72 741,9
Субвенции	007	1000	1003	Г320151340	530		72 741,9
Целевые безвозмездные поступления	*007*	*1000*	*1003*	*Г320151340*	*530*	*2*	*72 741,9*
Основное мероприятие «Предоставление мер социальной поддержки по обеспечению жильем инвалидов и ветеранов боевых действий, членов семей погибших (умерших) инвалидов и ветеранов боевых действий, инвалидов и семей, имеющих детей-инвалидов, на территории Орловской области»	007	1000	1003	Г320200000			4 902,7
Обеспечение жильем отдельных категорий граждан, установленных Федеральными законами от 12 января 1995 года № 5-ФЗ «О ветеранах» и от 24 ноября 1995 года № 181-ФЗ «О социальной защите инвалидов в Российской Федерации»	007	1000	1003	Г320251350			4 902,7
Межбюджетные трансферты	007	1000	1003	Г320251350	500		4 902,7
Субвенции	007	1000	1003	Г320251350	530		4 902,7
Целевые безвозмездные поступления	*007*	*1000*	*1003*	*Г320251350*	*530*	*2*	*4 902,7*
Основное мероприятие «Обеспечение жилыми помещениями в установленном порядке отдельных категорий граждан»	007	1000	1003	Г320300000			3 676,5
Обеспечение жильем граждан, уволенных с военной службы (службы), и приравненных к ним лиц	007	1000	1003	Г320354850			3 676,5
Межбюджетные трансферты	007	1000	1003	Г320354850	500		3 676,5
Субвенции	007	1000	1003	Г320354850	530		3 676,5
Целевые безвозмездные поступления	*007*	*1000*	*1003*	*Г320354850*	*530*	*2*	*3 676,5*
Подпрограмма 4 «Предоставление государственной поддержки работникам государственных учреждений (организаций) Орловской области и муниципальных учреждений (организаций), нуждающимся в улучшении жилищных условий»	007	1000	1003	Г340000000			303,1
Основное мероприятие «Предоставление государственной поддержки молодым учителям для выплаты в полном объеме первоначального взноса при получении ипотечного кредита (займа)»	007	1000	1003	Г340100000			303,1
Реализация основного мероприятия	007	1000	1003	Г340172020			303,1
Социальное обеспечение и иные выплаты населению	007	1000	1003	Г340172020	300		303,1
Социальные выплаты гражданам, кроме публичных нормативных социальных выплат	007	1000	1003	Г340172020	320		303,1
Областные средства	*007*	*1000*	*1003*	*Г340172020*	*320*	*1*	*303,1*
Охрана семьи и детства	007	1000	1004				251 933,9
Государственная программа Орловской области «Стимулирование социального жилищного строительства в Орловской области»	007	1000	1004	Г300000000			251 933,9
Подпрограмма 2 «Обеспечение жилищных прав отдельных категорий граждан»	007	1000	1004	Г320000000			251 933,9
Основное мероприятие «Обеспечение жилищных прав детей-сирот и детей, оставшихся без попечения родителей, а также лиц из числа детей-сирот и детей, оставшихся без попечения родителей»	007	1000	1004	Г320400000			251 933,9
Предоставление жилых помещений детям-сиротам и детям, оставшимся без попечения родителей, лицам из их числа по договорам найма специализированных жилых помещений	007	1000	1004	Г320450820			38 322,3
Межбюджетные трансферты	007	1000	1004	Г320450820	500		38 322,3
Субвенции	007	1000	1004	Г320450820	530		38 322,3
Целевые безвозмездные поступления	*007*	*1000*	*1004*	*Г320450820*	*530*	*2*	*38 322,3*
Софинансирование из областного бюджета на предоставление жилых помещений детям-сиротам и детям, оставшимся без попечения родителей, лицам из их числа по договорам найма специализированных жилых помещений	007	1000	1004	Г3204R0820			213 611,6
Межбюджетные трансферты	007	1000	1004	Г3204R0820	500		213 611,6
Субвенции	007	1000	1004	Г3204R0820	530		213 611,6
Областные средства	*007*	*1000*	*1004*	*Г3204R0820*	*530*	*1*	*213 611,6*
Физическая культура и спорт	**007**	**1100**					**129 008,0**
Массовый спорт	007	1100	1102				129 008,0
Непрограммная часть областного бюджета	007	1100	1102	БП00000000			10,3
Капитальное строительство	007	1100	1102	БП00072310			10,3
Иные бюджетные ассигнования	007	1100	1102	БП00072310	800		10,3
Исполнение судебных актов	007	1100	1102	БП00072310	830		10,3
Областные средства	*007*	*1100*	*1102*	*БП00072310*	*830*	*1*	*10,3*
Государственная программа Орловской области «Физическая культура и спорт в Орловской области»	007	1100	1102	П500000000			49 461,3
Подпрограмма 5 «Развитие спорта высших достижений и подготовка спортивного резерва»	007	1100	1102	П550000000			49 461,3

Основное мероприятие «Капитальное строительство физкультурно-оздоровительных комплексов в муниципальных образованиях Орловской области»	007	1100	1102	П551000000			32 046,8
Капитальное строительство	007	1100	1102	П551072310			32 046,8
Капитальные вложения в объекты недвижимого имущества государственной (муниципальной) собственности	007	1100	1102	П551072310	400		32 046,8
Бюджетные инвестиции	007	1100	1102	П551072310	410		32 046,8
Областные средства	*007*	*1100*	*1102*	*П551072310*	*410*	*1*	*32 046,8*
Основное мероприятие «Строительство, реконструкция и капитальный ремонт, в том числе разработка проектно-сметной документации, государственных учреждений Орловской области в сфере физической культуры и спорта»	007	1100	1102	П551100000			17 414,5
Капитальное строительство	007	1100	1102	П551172310			17 414,5
Капитальные вложения в объекты недвижимого имущества государственной (муниципальной) собственности	007	1100	1102	П551172310	400		17 414,5
Бюджетные инвестиции	007	1100	1102	П551172310	410		17 414,5
Областные средства	*007*	*1100*	*1102*	*П551172310*	*410*	*1*	*17 414,5*
Государственная программа Орловской области «Подготовка и проведение празднования 450-летия основания города Орла (2012-2016 годы)»	007	1100	1102	П900000000			79 536,5
Подпрограмма «Строительство и реконструкция спортивных сооружений»	007	1100	1102	П940000000			79 536,5
Софинансирование из областного бюджета на капитальное строительство	007	1100	1102	П9400R0950			79 536,5
Капитальные вложения в объекты недвижимого имущества государственной (муниципальной) собственности	007	1100	1102	П9400R0950	400		79 536,5
Бюджетные инвестиции	007	1100	1102	П9400R0950	410		79 536,5
Областные средства	*007*	*1100*	*1102*	*П9400R0950*	*410*	*1*	*79 536,5*
Департамент сельского хозяйства Орловской области	**008**						**2 919 768,1**
Областные средства	**1**						**389 227,4**
Целевые безвозмездные поступления	**2**						**2 530 540,7**
ОБЩЕГОСУДАРСТВЕННЫЕ ВОПРОСЫ	**008**	**0100**					**19 742,7**
Другие общегосударственные вопросы	008	0100	0113				19 742,7
Непрограммная часть областного бюджета	008	0100	0113	БП00000000			19 742,7
Проведение Всероссийской сельскохозяйственной переписи в 2016 году	008	0100	0113	БП00053910			19 742,7
Межбюджетные трансферты	008	0100	0113	БП00053910	500		19 742,7
Субвенции	008	0100	0113	БП00053910	530		19 742,7
Целевые безвозмездные поступления	*008*	*0100*	*0113*	*БП00053910*	*530*	*2*	*19 742,7*
НАЦИОНАЛЬНАЯ ЭКОНОМИКА	**008**	**0400**					**2 743 981,4**
Сельское хозяйство и рыболовство	008	0400	0405				2 743 981,4
Непрограммная часть областного бюджета	008	0400	0405	БП00000000			27 944,4
Центральный аппарат	008	0400	0405	БП00070010			27 944,4
Расходы на выплаты персоналу в целях обеспечения выполнения функций государственными (муниципальными) органами, казенными учреждениями, органами управления государственными внебюджетными фондами	008	0400	0405	БП00070010	100		24 852,6
Расходы на выплаты персоналу государственных (муниципальных) органов	008	0400	0405	БП00070010	120		24 852,6
Областные средства	*008*	*0400*	*0405*	*БП00070010*	*120*	*1*	*24 852,6*
Закупка товаров, работ и услуг для обеспечения государственных (муниципальных) нужд	008	0400	0405	БП00070010	200		2 616,8
Иные закупки товаров, работ и услуг для обеспечения государственных (муниципальных) нужд	008	0400	0405	БП00070010	240		2 616,8
Областные средства	*008*	*0400*	*0405*	*БП00070010*	*240*	*1*	*2 616,8*
Иные бюджетные ассигнования	008	0400	0405	БП00070010	800		475,0
Исполнение судебных актов	008	0400	0405	БП00070010	830		475,0
Областные средства	*008*	*0400*	*0405*	*БП00070010*	*830*	*1*	*475,0*
Государственная программа Орловской области «Устойчивое развитие сельских территорий Орловской области»	008	0400	0405	Г100000000			1 800,0
Подпрограмма 3 «Грантовая поддержка местных инициатив граждан, проживающих в сельской местности»	008	0400	0405	Г130000000			1 800,0
Основное мероприятие «Грантовая поддержка местных инициатив граждан, проживающих в сельской местности»	008	0400	0405	Г130100000			1 800,0
Реализация мероприятий федеральной целевой программы «Устойчивое развитие сельских территорий»	008	0400	0405	Г130150180			600,0
Межбюджетные трансферты	008	0400	0405	Г130150180	500		600,0
Субсидии	008	0400	0405	Г130150180	520		600,0
Целевые безвозмездные поступления	*008*	*0400*	*0405*	*Г130150180*	*520*	*2*	*600,0*
Софинансирование из областного бюджета мероприятий федеральной целевой программы «Устойчивое развитие сельских территорий»	008	0400	0405	Г1301R0180			1 200,0
Межбюджетные трансферты	008	0400	0405	Г1301R0180	500		1 200,0
Субсидии	008	0400	0405	Г1301R0180	520		1 200,0
Областные средства	*008*	*0400*	*0405*	*Г1301R0180*	*520*	*1*	*1 200,0*
Государственная программа Орловской области «Развитие приоритетных подотраслей агропромышленного комплекса Орловской области»	008	0400	0405	ПД00000000			28 954,1
Подпрограмма 2 «Развитие мелиорации земель сельскохозяйственного назначения Орловской области»	008	0400	0405	ПД20000000			4 000,0
Основное мероприятие «Развитие мелиоративных систем и отдельно расположенных гидротехнических сооружений сельскохозяйственных товаропроизводителей»	008	0400	0405	ПД20100000			2 500,0
Софинансирование возмещения затрат на строительство, реконструкцию и технологическое перевооружение мелиоративных систем	008	0400	0405	ПД20173120			2 500,0
Иные бюджетные ассигнования	008	0400	0405	ПД20173120	800		2 500,0
Субсидии юридическим лицам (кроме некоммерческих организаций), индивидуальным предпринимателям, физическим лицам - производителям товаров, работ, услуг	008	0400	0405	ПД20173120	810		2 500,0
Областные средства	*008*	*0400*	*0405*	*ПД20173120*	*810*	*1*	*2 500,0*
Основное мероприятие «Предотвращение выбытия из сельскохозяйственного оборота земель сельскохозяйственного назначения»	008	0400	0405	ПД20200000			1 500,0
Софинансирование возмещения затрат на проведение культуртехнических работ на землях сельскохозяйственного назначения	008	0400	0405	ПД20273150			1 500,0
Иные бюджетные ассигнования	008	0400	0405	ПД20273150	800		1 500,0
Субсидии юридическим лицам (кроме некоммерческих организаций), индивидуальным предпринимателям, физическим лицам - производителям товаров, работ, услуг	008	0400	0405	ПД20273150	810		1 500,0
Областные средства	*008*	*0400*	*0405*	*ПД20273150*	*810*	*1*	*1 500,0*
Подпрограмма 3 «Развитие молочного скотоводства Орловской области»	008	0400	0405	ПД30000000			24 954,1
Основное мероприятие «Перевод отрасли молочного скотоводства на современные технологии»	008	0400	0405	ПД30100000			19 379,1
Реализация основного мероприятия	008	0400	0405	ПД30170300			19 379,1
Иные бюджетные ассигнования	008	0400	0405	ПД30170300	800		19 379,1
Субсидии юридическим лицам (кроме некоммерческих организаций), индивидуальным предпринимателям, физическим лицам - производителям товаров, работ, услуг	008	0400	0405	ПД30170300	810		19 379,1
Областные средства	*008*	*0400*	*0405*	*ПД30170300*	*810*	*1*	*19 379,1*
Основное мероприятие «Совершенствование системы воспроизводства стада»	008	0400	0405	ПД30200000			2 950,0
Реализация основного мероприятия	008	0400	0405	ПД30270300			2 950,0
Иные бюджетные ассигнования	008	0400	0405	ПД30270300	800		2 950,0
Субсидии юридическим лицам (кроме некоммерческих организаций), индивидуальным предпринимателям, физическим лицам - производителям товаров, работ, услуг	008	0400	0405	ПД30270300	810		2 950,0
Областные средства	*008*	*0400*	*0405*	*ПД30270300*	*810*	*1*	*2 950,0*
Основное мероприятие «Повышение уровня квалификации специалистов отрасли молочного скотоводства, продвижение молока и молочной продукции на рынок, НИОКР»	008	0400	0405	ПД30300000			2 625,0
Реализация основного мероприятия	008	0400	0405	ПД30370300			2 625,0
Закупка товаров, работ и услуг для обеспечения государственных (муниципальных) нужд	008	0400	0405	ПД30370300	200		2 000,0
Иные закупки товаров, работ и услуг для обеспечения государственных (муниципальных) нужд	008	0400	0405	ПД30370300	240		2 000,0
Областные средства	*008*	*0400*	*0405*	*ПД30370300*	*240*	*1*	*2 000,0*
Иные бюджетные ассигнования	008	0400	0405	ПД30370300	800		625,0
Субсидии юридическим лицам (кроме некоммерческих организаций), индивидуальным предпринимателям, физическим лицам - производителям товаров, работ, услуг	008	0400	0405	ПД30370300	810		625,0
Областные средства	*008*	*0400*	*0405*	*ПД30370300*	*810*	*1*	*625,0*
Государственная программа Орловской области «Развитие сельского хозяйства и регулирование рынков сельскохозяйственной продукции, сырья и продовольствия в Орловской области»	008	0400	0405	ПИ00000000			2 685 182,9
Подпрограмма 1 «Развитие подотрасли растениеводства, переработки и реализации продукции растениеводства»	008	0400	0405	ПИ10000000			1 067 800,1
Основное мероприятие «Развитие садоводства, поддержка закладки и ухода за многолетними насаждениями»	008	0400	0405	ПИ10100000			2 831,0
Возмещение части затрат на раскорчевку выбывших из эксплуатации старых садов и рекультивацию раскорчеванных площадей	008	0400	0405	ПИ10150330			1 148,8
Иные бюджетные ассигнования	008	0400	0405	ПИ10150330	800		1 148,8
Субсидии юридическим лицам (кроме некоммерческих организаций), индивидуальным предпринимателям, физическим лицам - производителям товаров, работ, услуг	008	0400	0405	ПИ10150330	810		1 148,8
Целевые безвозмездные поступления	*008*	*0400*	*0405*	*ПИ10150330*	*810*	*2*	*1 148,8*
Возмещение части затрат на закладку и уход за многолетними плодовыми и ягодными насаждениями	008	0400	0405	ПИ10150340			1 543,6
Иные бюджетные ассигнования	008	0400	0405	ПИ10150340	800		1 543,6
Субсидии юридическим лицам (кроме некоммерческих организаций), индивидуальным предпринимателям, физическим лицам - производителям товаров, работ, услуг	008	0400	0405	ПИ10150340	810		1 543,6
Целевые безвозмездные поступления	*008*	*0400*	*0405*	*ПИ10150340*	*810*	*2*	*1 543,6*
Софинансирование из областного бюджета на возмещение части затрат на раскорчевку выбывших из эксплуатации старых садов и рекультивацию раскорчеванных площадей	008	0400	0405	ПИ101R0330			57,4
Иные бюджетные ассигнования	008	0400	0405	ПИ101R0330	800		57,4
Субсидии юридическим лицам (кроме некоммерческих организаций), индивидуальным предпринимателям, физическим лицам - производителям товаров, работ, услуг	008	0400	0405	ПИ101R0330	810		57,4
Областные средства	*008*	*0400*	*0405*	*ПИ101R0330*	*810*	*1*	*57,4*

Софинансирование из областного бюджета на возмещение части затрат на закладку и уход за многолетними плодовыми и ягодными насаждениями	008	0400	0405	ПИ101R0340			81,2
Иные бюджетные ассигнования	008	0400	0405	ПИ101R0340	800		81,2
Субсидии юридическим лицам (кроме некоммерческих организаций), индивидуальным предпринимателям, физическим лицам - производителям товаров, работ, услуг	008	0400	0405	ПИ101R0340	810		81,2
Областные средства	*008*	*0400*	*0405*	*ПИ101R0340*	*810*	*1*	*81,2*
Основное мероприятие «Государственная поддержка кредитования подотрасли растениеводства, переработки ее продукции, развития инфраструктуры и логистического обеспечения рынков продукции растениеводства»	008	0400	0405	ПИ10200000			546 797,4
Возмещение части процентной ставки по краткосрочным кредитам (займам) на развитие растениеводства, переработки и реализации продукции растениеводства	008	0400	0405	ПИ10250380			244 710,1
Иные бюджетные ассигнования	008	0400	0405	ПИ10250380	800		244 710,1
Субсидии юридическим лицам (кроме некоммерческих организаций), индивидуальным предпринимателям, физическим лицам - производителям товаров, работ, услуг	008	0400	0405	ПИ10250380	810		244 710,1
Целевые безвозмездные поступления	*008*	*0400*	*0405*	*ПИ10250380*	*810*	*2*	*244 710,1*
Возмещение части процентной ставки по инвестиционным кредитам (займам) на развитие растениеводства, переработки и развития инфраструктуры и логистического обеспечения рынков продукции растениеводства	008	0400	0405	ПИ10250390			229 259,9
Иные бюджетные ассигнования	008	0400	0405	ПИ10250390	800		229 259,9
Субсидии юридическим лицам (кроме некоммерческих организаций), индивидуальным предпринимателям, физическим лицам - производителям товаров, работ, услуг	008	0400	0405	ПИ10250390	810		229 259,9
Целевые безвозмездные поступления	*008*	*0400*	*0405*	*ПИ10250390*	*810*	*2*	*229 259,9*
Софинансирование из областного бюджета на возмещение части процентной ставки по краткосрочным кредитам (займам) на развитие растениеводства, переработки и реализации продукции растениеводства	008	0400	0405	ПИ102R0380			46 668,7
Иные бюджетные ассигнования	008	0400	0405	ПИ102R0380	800		46 668,7
Субсидии юридическим лицам (кроме некоммерческих организаций), индивидуальным предпринимателям, физическим лицам - производителям товаров, работ, услуг	008	0400	0405	ПИ102R0380	810		46 668,7
Областные средства	*008*	*0400*	*0405*	*ПИ102R0380*	*810*	*1*	*46 668,7*
Софинансирование из областного бюджета на возмещение части процентной ставки по инвестиционным кредитам (займам) на развитие растениеводства, переработки и развития инфраструктуры и логистического обеспечения рынков продукции растениеводства	008	0400	0405	ПИ102R0390			26 158,7
Иные бюджетные ассигнования	008	0400	0405	ПИ102R0390	800		26 158,7
Субсидии юридическим лицам (кроме некоммерческих организаций), индивидуальным предпринимателям, физическим лицам - производителям товаров, работ, услуг	008	0400	0405	ПИ102R0390	810		26 158,7
Областные средства	*008*	*0400*	*0405*	*ПИ102R0390*	*810*	*1*	*26 158,7*
Основное мероприятие «Управление рисками в подотраслях растениеводства»	008	0400	0405	ПИ10300000			97 166,5
Возмещение части затрат сельскохозяйственных товаропроизводителей на уплату страховой премии, начисленной по договору сельскохозяйственного страхования в области растениеводства	008	0400	0405	ПИ10350400			92 308,2
Иные бюджетные ассигнования	008	0400	0405	ПИ10350400	800		92 308,2
Субсидии юридическим лицам (кроме некоммерческих организаций), индивидуальным предпринимателям, физическим лицам - производителям товаров, работ, услуг	008	0400	0405	ПИ10350400	810		92 308,2
Целевые безвозмездные поступления	*008*	*0400*	*0405*	*ПИ10350400*	*810*	*2*	*92 308,2*
Софинансирование из областного бюджета на возмещение части затрат сельскохозяйственных товаропроизводителей на уплату страховой премии, начисленной по договору сельскохозяйственного страхования в области растениеводства	008	0400	0405	ПИ103R0400			4 858,3
Иные бюджетные ассигнования	008	0400	0405	ПИ103R0400	800		4 858,3
Субсидии юридическим лицам (кроме некоммерческих организаций), индивидуальным предпринимателям, физическим лицам - производителям товаров, работ, услуг	008	0400	0405	ПИ103R0400	810		4 858,3
Областные средства	*008*	*0400*	*0405*	*ПИ103R0400*	*810*	*1*	*4 858,3*
Основное мероприятие «Оказание несвязанной поддержки сельскохозяйственным товаропроизводителям в области растениеводства»	008	0400	0405	ПИ10500000			421 005,2
Оказание несвязанной поддержки сельскохозяйственным производителям в области растениеводства	008	0400	0405	ПИ10550410			399 954,9
Иные бюджетные ассигнования	008	0400	0405	ПИ10550410	800		399 954,9
Субсидии юридическим лицам (кроме некоммерческих организаций), индивидуальным предпринимателям, физическим лицам - производителям товаров, работ, услуг	008	0400	0405	ПИ10550410	810		399 954,9
Целевые безвозмездные поступления	*008*	*0400*	*0405*	*ПИ10550410*	*810*	*2*	*399 954,9*
Софинансирование из областного бюджета на оказание несвязанной поддержки сельскохозяйственным производителям в области растениеводства	008	0400	0405	ПИ105R0410			21 050,3
Иные бюджетные ассигнования	008	0400	0405	ПИ105R0410	800		21 050,3
Субсидии юридическим лицам (кроме некоммерческих организаций), индивидуальным предпринимателям, физическим лицам - производителям товаров, работ, услуг	008	0400	0405	ПИ105R0410	810		21 050,3
Областные средства	*008*	*0400*	*0405*	*ПИ105R0410*	*810*	*1*	*21 050,3*
Подпрограмма 2 «Развитие подотрасли животноводства, переработки и реализации продукции животноводства»	008	0400	0405	ПИ20000000			1 087 624,7
Основное мероприятие «Государственная поддержка кредитования подотрасли животноводства, переработки ее продукции, развития инфраструктуры и логистического обеспечения рынков продукции животноводства»	008	0400	0405	ПИ20100000			1 082 560,1
Возмещение части процентной ставки по краткосрочным кредитам (займам) на развитие животноводства, переработки и реализации продукции животноводства	008	0400	0405	ПИ20150470			187 114,2
Иные бюджетные ассигнования	008	0400	0405	ПИ20150470	800		187 114,2
Субсидии юридическим лицам (кроме некоммерческих организаций), индивидуальным предпринимателям, физическим лицам - производителям товаров, работ, услуг	008	0400	0405	ПИ20150470	810		187 114,2
Целевые безвозмездные поступления	*008*	*0400*	*0405*	*ПИ20150470*	*810*	*2*	*187 114,2*
Возмещение части процентной ставки по инвестиционным кредитам (займам) на развитие животноводства, переработки и развития инфраструктуры и логистического обеспечения рынков продукции животноводства	008	0400	0405	ПИ20150480			820 905,6
Иные бюджетные ассигнования	008	0400	0405	ПИ20150480	800		820 905,6
Субсидии юридическим лицам (кроме некоммерческих организаций), индивидуальным предпринимателям, физическим лицам - производителям товаров, работ, услуг	008	0400	0405	ПИ20150480	810		820 905,6
Целевые безвозмездные поступления	*008*	*0400*	*0405*	*ПИ20150480*	*810*	*2*	*820 905,6*
Софинансирование из областного бюджета на возмещение части процентной ставки по краткосрочным кредитам (займам) на развитие животноводства, переработки и реализации продукции животноводства	008	0400	0405	ПИ201R0470			35 762,2
Иные бюджетные ассигнования	008	0400	0405	ПИ201R0470	800		35 762,2
Субсидии юридическим лицам (кроме некоммерческих организаций), индивидуальным предпринимателям, физическим лицам - производителям товаров, работ, услуг	008	0400	0405	ПИ201R0470	810		35 762,2
Областные средства	*008*	*0400*	*0405*	*ПИ201R0470*	*810*	*1*	*35 762,2*
Софинансирование из областного бюджета на возмещение части процентной ставки по инвестиционным кредитам (займам) на развитие животноводства, переработки и развития инфраструктуры и логистического обеспечения рынков продукции животноводства	008	0400	0405	ПИ201R0480			38 778,1
Иные бюджетные ассигнования	008	0400	0405	ПИ201R0480	800		38 778,1
Субсидии юридическим лицам (кроме некоммерческих организаций), индивидуальным предпринимателям, физическим лицам - производителям товаров, работ, услуг	008	0400	0405	ПИ201R0480	810		38 778,1
Областные средства	*008*	*0400*	*0405*	*ПИ201R0480*	*810*	*1*	*38 778,1*
Основное мероприятие «Управление рисками в подотрасли животноводства»	008	0400	0405	ПИ20200000			5 064,6
Возмещение части затрат сельскохозяйственных товаропроизводителей на уплату страховой премии, начисленной по договору сельскохозяйственного страхования в области животноводства	008	0400	0405	ПИ20250490			4 811,4
Иные бюджетные ассигнования	008	0400	0405	ПИ20250490	800		4 811,4
Субсидии юридическим лицам (кроме некоммерческих организаций), индивидуальным предпринимателям, физическим лицам - производителям товаров, работ, услуг	008	0400	0405	ПИ20250490	810		4 811,4
Целевые безвозмездные поступления	*008*	*0400*	*0405*	*ПИ20250490*	*810*	*2*	*4 811,4*
Софинансирование из областного бюджета на возмещение части затрат сельскохозяйственных товаропроизводителей на уплату страховой премии, начисленной по договору сельскохозяйственного страхования в области животноводства	008	0400	0405	ПИ202R0490			253,2
Иные бюджетные ассигнования	008	0400	0405	ПИ202R0490	800		253,2
Субсидии юридическим лицам (кроме некоммерческих организаций), индивидуальным предпринимателям, физическим лицам - производителям товаров, работ, услуг	008	0400	0405	ПИ202R0490	810		253,2
Областные средства	*008*	*0400*	*0405*	*ПИ202R0490*	*810*	*1*	*253,2*
Подпрограмма 3 «Развитие мясного скотоводства»	008	0400	0405	ПИ30000000			826,3
Основное мероприятие «Предоставление субсидий на содержание товарного маточного поголовья крупного рогатого скота мясных пород и их помесей»	008	0400	0405	ПИ30100000			826,3

Софинансирование из областного бюджета на содержание товарного маточного поголовья крупного рогатого скота мясных пород и их помесей	008	0400	0405	ПИ301R4530			826,3
Иные бюджетные ассигнования	008	0400	0405	ПИ301R4530	800		826,3
Субсидии юридическим лицам (кроме некоммерческих организаций), индивидуальным предпринимателям, физическим лицам - производителям товаров, работ, услуг	008	0400	0405	ПИ301R4530	810		826,3
Областные средства	*008*	*0400*	*0405*	*ПИ301R4530*	*810*	*1*	*826,3*
Подпрограмма 4 «Поддержка малых форм хозяйствования»	008	0400	0405	ПИ40000000			70 075,6
Основное мероприятие «Поддержка начинающих фермеров (гранты на создание и развитие крестьянских (фермерских) хозяйств, единовременная помощь на бытовое обустройство начинающих фермеров)»	008	0400	0405	ПИ40100000			24 457,9
Поддержка начинающих фермеров	008	0400	0405	ПИ40150530			23 235,0
Иные бюджетные ассигнования	008	0400	0405	ПИ40150530	800		23 235,0
Субсидии юридическим лицам (кроме некоммерческих организаций), индивидуальным предпринимателям, физическим лицам - производителям товаров, работ, услуг	008	0400	0405	ПИ40150530	810		23 235,0
Целевые безвозмездные поступления	*008*	*0400*	*0405*	*ПИ40150530*	*810*	*2*	*23 235,0*
Софинансирование из областного бюджета на поддержку начинающих фермеров	008	0400	0405	ПИ401R0530			1 222,9
Иные бюджетные ассигнования	008	0400	0405	ПИ401R0530	800		1 222,9
Субсидии юридическим лицам (кроме некоммерческих организаций), индивидуальным предпринимателям, физическим лицам - производителям товаров, работ, услуг	008	0400	0405	ПИ401R0530	810		1 222,9
Областные средства	*008*	*0400*	*0405*	*ПИ401R0530*	*810*	*1*	*1 222,9*
Основное мероприятие «Развитие семейных животноводческих ферм на базе крестьянских (фермерских) хозяйств (гранты на развитие семейных животноводческих ферм)»	008	0400	0405	ПИ40200000			12 274,7
Субсидии на развитие семейных животноводческих ферм	008	0400	0405	ПИ40250540			11 661,0
Иные бюджетные ассигнования	008	0400	0405	ПИ40250540	800		11 661,0
Субсидии юридическим лицам (кроме некоммерческих организаций), индивидуальным предпринимателям, физическим лицам - производителям товаров, работ, услуг	008	0400	0405	ПИ40250540	810		11 661,0
Целевые безвозмездные поступления	*008*	*0400*	*0405*	*ПИ40250540*	*810*	*2*	*11 661,0*
Софинансирование из областного бюджета на развитие семейных животноводческих ферм	008	0400	0405	ПИ402R0540			613,7
Иные бюджетные ассигнования	008	0400	0405	ПИ402R0540	800		613,7
Субсидии юридическим лицам (кроме некоммерческих организаций), индивидуальным предпринимателям, физическим лицам - производителям товаров, работ, услуг	008	0400	0405	ПИ402R0540	810		613,7
Областные средства	*008*	*0400*	*0405*	*ПИ402R0540*	*810*	*1*	*613,7*
Основное мероприятие «Государственная поддержка кредитования малых форм хозяйствования»	008	0400	0405	ПИ40300000			23 343,0
Возмещение части процентной ставки по долгосрочным, среднесрочным и краткосрочным кредитам, взятым малыми формами хозяйствования	008	0400	0405	ПИ40350550			18 109,0
Иные бюджетные ассигнования	008	0400	0405	ПИ40350550	800		18 109,0
Субсидии юридическим лицам (кроме некоммерческих организаций), индивидуальным предпринимателям, физическим лицам - производителям товаров, работ, услуг	008	0400	0405	ПИ40350550	810		18 109,0
Целевые безвозмездные поступления	*008*	*0400*	*0405*	*ПИ40350550*	*810*	*2*	*18 109,0*
Софинансирование из областного бюджета на возмещения части процентной ставки по долгосрочным, среднесрочным и краткосрочным кредитам, взятым малыми формами хозяйствования	008	0400	0405	ПИ403R0550			5 234,0
Иные бюджетные ассигнования	008	0400	0405	ПИ403R0550	800		5 234,0
Субсидии юридическим лицам (кроме некоммерческих организаций), индивидуальным предпринимателям, физическим лицам - производителям товаров, работ, услуг	008	0400	0405	ПИ403R0550	810		5 234,0
Областные средства	*008*	*0400*	*0405*	*ПИ403R0550*	*810*	*1*	*5 234,0*
Основное мероприятие «Грантовая поддержка сельскохозяйственных потребительских кооперативов для развития материально-технической базы»	008	0400	0405	ПИ40400000			10 000,0
Грантовая поддержка сельскохозяйственных потребительских кооперативов для развития материально-технической базы	008	0400	0405	ПИ40454380			9 500,0
Иные бюджетные ассигнования	008	0400	0405	ПИ40454380	800		9 500,0
Субсидии юридическим лицам (кроме некоммерческих организаций), индивидуальным предпринимателям, физическим лицам - производителям товаров, работ, услуг	008	0400	0405	ПИ40454380	810		9 500,0
Целевые безвозмездные поступления	*008*	*0400*	*0405*	*ПИ40454380*	*810*	*2*	*9 500,0*
Софинансирование из областного бюджета на грантовую поддержку сельскохозяйственных потребительских кооперативов для развития материально-технической базы	008	0400	0405	ПИ404R4380			500,0
Иные бюджетные ассигнования	008	0400	0405	ПИ404R4380	800		500,0
Субсидии юридическим лицам (кроме некоммерческих организаций), индивидуальным предпринимателям, физическим лицам - производителям товаров, работ, услуг	008	0400	0405	ПИ404R4380	810		500,0
Областные средства	*008*	*0400*	*0405*	*ПИ404R4380*	*810*	*1*	*500,0*
Подпрограмма 6 «Развитие овощеводства открытого и защищенного грунта и семенного картофелеводства»	008	0400	0405	ПИ60000000			8 384,0
Основное мероприятие «Развитие производства семенного картофеля и овощей открытого грунта»	008	0400	0405	ПИ60100000			3 120,8
Оказание несвязанной поддержки сельскохозяйственным товаропроизводителям в области развития производства семенного картофеля и овощей открытого грунта	008	0400	0405	ПИ60154390			3 112,5
Иные бюджетные ассигнования	008	0400	0405	ПИ60154390	800		3 112,5
Субсидии юридическим лицам (кроме некоммерческих организаций), индивидуальным предпринимателям, физическим лицам - производителям товаров, работ, услуг	008	0400	0405	ПИ60154390	810		3 112,5
Целевые безвозмездные поступления	*008*	*0400*	*0405*	*ПИ60154390*	*810*	*2*	*3 112,5*
Софинансирование из областного бюджета на оказание несвязанной поддержки сельскохозяйственным товаропроизводителям в области развития производства семенного картофеля и овощей открытого грунта	008	0400	0405	ПИ601R4390			8,3
Иные бюджетные ассигнования	008	0400	0405	ПИ601R4390	800		8,3
Субсидии юридическим лицам (кроме некоммерческих организаций), индивидуальным предпринимателям, физическим лицам - производителям товаров, работ, услуг	008	0400	0405	ПИ601R4390	810		8,3
Областные средства	*008*	*0400*	*0405*	*ПИ601R4390*	*810*	*1*	*8,3*
Основное мероприятие «Развитие производства овощей защищенного грунта»	008	0400	0405	ПИ60200000			5 263,2
Софинансирование из областного бюджета на возмещение части прямых понесенных затрат на создание и модернизацию объектов тепличных комплексов	008	0400	0405	ПИ602R4410			5 263,2
Иные бюджетные ассигнования	008	0400	0405	ПИ602R4410	800		5 263,2
Субсидии юридическим лицам (кроме некоммерческих организаций), индивидуальным предпринимателям, физическим лицам - производителям товаров, работ, услуг	008	0400	0405	ПИ602R4410	810		5 263,2
Областные средства	*008*	*0400*	*0405*	*ПИ602R4410*	*810*	*1*	*5 263,2*
Подпрограмма 7 «Развитие молочного скотоводства»	008	0400	0405	ПИ70000000			162 309,4
Основное мероприятие «Развитие молочного скотоводства»	008	0400	0405	ПИ70100000			134 715,7
Субсидии на 1 килограмм реализованного и (или) отгруженного на собственную переработку молока	008	0400	0405	ПИ70150430			127 979,9
Иные бюджетные ассигнования	008	0400	0405	ПИ70150430	800		127 979,9
Субсидии юридическим лицам (кроме некоммерческих организаций), индивидуальным предпринимателям, физическим лицам - производителям товаров, работ, услуг	008	0400	0405	ПИ70150430	810		127 979,9
Целевые безвозмездные поступления	*008*	*0400*	*0405*	*ПИ70150430*	*810*	*2*	*127 979,9*
Софинансирование из областного бюджета на предоставление субсидий на 1 килограмм реализованного и (или) отгруженного на собственную переработку молока	008	0400	0405	ПИ701R0430			6 735,8
Иные бюджетные ассигнования	008	0400	0405	ПИ701R0430	800		6 735,8
Субсидии юридическим лицам (кроме некоммерческих организаций), индивидуальным предпринимателям, физическим лицам - производителям товаров, работ, услуг	008	0400	0405	ПИ701R0430	810		6 735,8
Областные средства	*008*	*0400*	*0405*	*ПИ701R0430*	*810*	*1*	*6 735,8*
Основное мероприятие «Государственная поддержка кредитования подотрасли молочного скотоводства»	008	0400	0405	ПИ70200000			27 593,7
Возмещение части процентной ставки по краткосрочным кредитам (займам) на развитие молочного скотоводства	008	0400	0405	ПИ70254430			8 360,3
Иные бюджетные ассигнования	008	0400	0405	ПИ70254430	800		8 360,3
Субсидии юридическим лицам (кроме некоммерческих организаций), индивидуальным предпринимателям, физическим лицам - производителям товаров, работ, услуг	008	0400	0405	ПИ70254430	810		8 360,3
Целевые безвозмездные поступления	*008*	*0400*	*0405*	*ПИ70254430*	*810*	*2*	*8 360,3*
Возмещение части процентной ставки по инвестиционным кредитам (займам) на строительство и реконструкцию объектов для молочного скотоводства	008	0400	0405	ПИ70254440			14 447,6
Иные бюджетные ассигнования	008	0400	0405	ПИ70254440	800		14 447,6
Субсидии юридическим лицам (кроме некоммерческих организаций), индивидуальным предпринимателям, физическим лицам - производителям товаров, работ, услуг	008	0400	0405	ПИ70254440	810		14 447,6
Целевые безвозмездные поступления	*008*	*0400*	*0405*	*ПИ70254440*	*810*	*2*	*14 447,6*
Софинансирование из областного бюджета на возмещение части процентной ставки по краткосрочным кредитам (займам) на развитие молочного скотоводства	008	0400	0405	ПИ702R4430			440,8
Иные бюджетные ассигнования	008	0400	0405	ПИ702R4430	800		440,8
Субсидии юридическим лицам (кроме некоммерческих организаций), индивидуальным предпринимателям, физическим лицам - производителям товаров, работ, услуг	008	0400	0405	ПИ702R4430	810		440,8
Областные средства	*008*	*0400*	*0405*	*ПИ702R4430*	*810*	*1*	*440,8*
Софинансирование из областного бюджета на возмещение части процентной ставки по инвестиционным кредитам (займам) на строительство и реконструкцию объектов для молочного скотоводства	008	0400	0405	ПИ702R4440			4 345,0
Иные бюджетные ассигнования	008	0400	0405	ПИ702R4440	800		4 345,0
Субсидии юридическим лицам (кроме некоммерческих организаций), индивидуальным предпринимателям, физическим лицам - производителям товаров, работ, услуг	008	0400	0405	ПИ702R4440	810		4 345,0
Областные средства	*008*	*0400*	*0405*	*ПИ702R4440*	*810*	*1*	*4 345,0*
Подпрограмма 8 «Поддержка племенного дела, селекции и семеноводства»	008	0400	0405	ПИ80000000			106 203,3

Основное мероприятие «Развитие элитного семеноводства»	008	0400	0405	ПИ80100000			34 889,9
Возмещение части затрат на приобретение элитных семян	008	0400	0405	ПИ80150310			33 257,5
Иные бюджетные ассигнования	008	0400	0405	ПИ80150310	800		33 257,5
Субсидии юридическим лицам (кроме некоммерческих организаций), индивидуальным предпринимателям, физическим лицам - производителям товаров, работ, услуг	008	0400	0405	ПИ80150310	810		33 257,5
Целевые безвозмездные поступления	*008*	*0400*	*0405*	*ПИ80150310*	*810*	*2*	*33 257,5*
Софинансирование из областного бюджета на возмещение части затрат на приобретение элитных семян	008	0400	0405	ПИ801R0310			1 632,4
Иные бюджетные ассигнования	008	0400	0405	ПИ801R0310	800		1 632,4
Субсидии юридическим лицам (кроме некоммерческих организаций), индивидуальным предпринимателям, физическим лицам - производителям товаров, работ, услуг	008	0400	0405	ПИ801R0310	810		1 632,4
Областные средства	*008*	*0400*	*0405*	*ПИ801R0310*	*810*	*1*	*1 632,4*
Основное мероприятие «Поддержка племенного животноводства»	008	0400	0405	ПИ80200000			36 285,3
Поддержка племенного животноводства	008	0400	0405	ПИ80250420			34 471,0
Иные бюджетные ассигнования	008	0400	0405	ПИ80250420	800		34 471,0
Субсидии юридическим лицам (кроме некоммерческих организаций), индивидуальным предпринимателям, физическим лицам - производителям товаров, работ, услуг	008	0400	0405	ПИ80250420	810		34 471,0
Целевые безвозмездные поступления	*008*	*0400*	*0405*	*ПИ80250420*	*810*	*2*	*34 471,0*
Софинансирование из областного бюджета на поддержку племенного животноводства	008	0400	0405	ПИ802R0420			1 814,3
Иные бюджетные ассигнования	008	0400	0405	ПИ802R0420	800		1 814,3
Субсидии юридическим лицам (кроме некоммерческих организаций), индивидуальным предпринимателям, физическим лицам - производителям товаров, работ, услуг	008	0400	0405	ПИ802R0420	810		1 814,3
Областные средства	*008*	*0400*	*0405*	*ПИ802R0420*	*810*	*1*	*1 814,3*
Основное мероприятие «Развитие племенной базы молочного скотоводства»	008	0400	0405	ПИ80300000			32 228,1
Поддержка племенного крупного рогатого скота молочного направления	008	0400	0405	ПИ80354460			30 141,2
Иные бюджетные ассигнования	008	0400	0405	ПИ80354460	800		30 141,2
Субсидии юридическим лицам (кроме некоммерческих организаций), индивидуальным предпринимателям, физическим лицам - производителям товаров, работ, услуг	008	0400	0405	ПИ80354460	810		30 141,2
Целевые безвозмездные поступления	*008*	*0400*	*0405*	*ПИ80354460*	*810*	*2*	*30 141,2*
Софинансирование из областного бюджета на поддержку племенного крупного рогатого скота молочного направления	008	0400	0405	ПИ803R4460			2 086,9
Иные бюджетные ассигнования	008	0400	0405	ПИ803R4460	800		2 086,9
Субсидии юридическим лицам (кроме некоммерческих организаций), индивидуальным предпринимателям, физическим лицам - производителям товаров, работ, услуг	008	0400	0405	ПИ803R4460	810		2 086,9
Областные средства	*008*	*0400*	*0405*	*ПИ803R4460*	*810*	*1*	*2 086,9*
Основное мероприятие «Государственная поддержка кредитования развития селекционно-генетических и селекционно-семеноводческих центров в подотраслях животноводства и растениеводства»	008	0400	0405	ПИ80500000			2 800,0
Софинансирование из областного бюджета на возмещение части прямых понесенных затрат на создание и модернизацию объектов селекционно-генетических центров в животновод-стве и селекционно-семеноводческих центров в растениеводстве, а также на приобретение техники и оборудования на цели предоставления субсидии	008	0400	0405	ПИ805R4470			2 800,0
Иные бюджетные ассигнования	008	0400	0405	ПИ805R4470	800		2 800,0
Субсидии юридическим лицам (кроме некоммерческих организаций), индивидуальным предпринимателям, физическим лицам - производителям товаров, работ, услуг	008	0400	0405	ПИ805R4470	810		2 800,0
Областные средства	*008*	*0400*	*0405*	*ПИ805R4470*	*810*	*1*	*2 800,0*
Подпрограмма 9 «Развитие оптово-распределительных центров и инфраструктуры системы социального питания»	008	0400	0405	ПИ90000000			159 960,7
Основное мероприятие «Государственная поддержка кредитования развития оптово-распределительных центров, производства и товаропроводящей инфраструктуры системы социального питания»	008	0400	0405	ПИ90100000			159 960,7
Возмещение части процентной ставки по краткосрочным кредитам (займам) на переработку продукции растениеводства и животноводства	008	0400	0405	ПИ90154500			123 730,8
Иные бюджетные ассигнования	008	0400	0405	ПИ90154500	800		123 730,8
Субсидии юридическим лицам (кроме некоммерческих организаций), индивидуальным предпринимателям, физическим лицам - производителям товаров, работ, услуг	008	0400	0405	ПИ90154500	810		123 730,8
Целевые безвозмездные поступления	*008*	*0400*	*0405*	*ПИ90154500*	*810*	*2*	*123 730,8*
Софинансирование из областного бюджета на возмещение части процентной ставки по краткосрочным кредитам (займам) на переработку продукции растениеводства и животноводства	008	0400	0405	ПИ901R4500			36 229,9
Иные бюджетные ассигнования	008	0400	0405	ПИ901R4500	800		36 229,9
Субсидии юридическим лицам (кроме некоммерческих организаций), индивидуальным предпринимателям, физическим лицам - производителям товаров, работ, услуг	008	0400	0405	ПИ901R4500	810		36 229,9
Областные средства	*008*	*0400*	*0405*	*ПИ901R4500*	*810*	*1*	*36 229,9*
Подпрограмма 10 «Обеспечение реализации государственной программы Орловской области «Развитие сельского хозяйства и регулирование рынков сельскохозяйственной продукции, сырья и продовольствия в Орловской области»	008	0400	0405	ПИБ0000000			21 998,9
Основное мероприятие «Обеспечение деятельности бюджетных учреждений, в отношении которых Департамент сельского хозяйства Орловской области исполняет функции и полномочия учредителя»	008	0400	0405	ПИБ0200000			4 761,5
Обеспечение деятельности (оказание услуг) государственных учреждений	008	0400	0405	ПИБ0270110			4 761,5
Предоставление субсидий бюджетным, автономным учреждениям и иным некоммерческим организациям	008	0400	0405	ПИБ0270110	600		4 761,5
Субсидии бюджетным учреждениям	008	0400	0405	ПИБ0270110	610		4 761,5
Областные средства	*008*	*0400*	*0405*	*ПИБ0270110*	*610*	*1*	*4 761,5*
Основное мероприятие «Проведение мероприятий в области сельского хозяйства»	008	0400	0405	ПИБ0300000			4 836,4
Реализация основного мероприятия	008	0400	0405	ПИБ0370300			4 836,4
Закупка товаров, работ и услуг для обеспечения государственных (муниципальных) нужд	008	0400	0405	ПИБ0370300	200		4 836,4
Иные закупки товаров, работ и услуг для обеспечения государственных (муниципальных) нужд	008	0400	0405	ПИБ0370300	240		4 836,4
Областные средства	*008*	*0400*	*0405*	*ПИБ0370300*	*240*	*1*	*4 836,4*
Основное мероприятие «Создание геоаналитического информационного центра Департамента сельского хозяйства Орловской области»	008	0400	0405	ПИБ0500000			12 401,0
Реализация основного мероприятия	008	0400	0405	ПИБ0570300			12 401,0
Закупка товаров, работ и услуг для обеспечения государственных (муниципальных) нужд	008	0400	0405	ПИБ0570300	200		12 401,0
Иные закупки товаров, работ и услуг для обеспечения государственных (муниципальных) нужд	008	0400	0405	ПИБ0570300	240		12 401,0
Областные средства	*008*	*0400*	*0405*	*ПИБ0570300*	*240*	*1*	*12 401,0*
Государственная программа Орловской области «Развитие государственной ветеринарной службы Орловской области»	008	0400	0405	ПЭ00000000			100,0
Подпрограмма 1 «Предотвращение заноса и распространения африканской чумы свиней (АЧС) на территории Орловской области»	008	0400	0405	ПЭ10000000			100,0
Основное мероприятие «Обеспечение эпизоотического благополучия по африканской чуме свиней (АЧС) на территории Орловской области»	008	0400	0405	ПЭ10100000			100,0
Реализация основного мероприятия	008	0400	0405	ПЭ10170640			100,0
Социальное обеспечение и иные выплаты населению	008	0400	0405	ПЭ10170640	300		100,0
Иные выплаты населению	008	0400	0405	ПЭ10170640	360		100,0
Областные средства	*008*	*0400*	*0405*	*ПЭ10170640*	*360*	*1*	*100,0*
ЖИЛИЩНО-КОММУНАЛЬНОЕ ХОЗЯЙСТВО	**008**	**0500**					**122 143,0**
Коммунальное хозяйство	008	0500	0502				122 143,0
Государственная программа Орловской области «Устойчивое развитие сельских территорий Орловской области»	008	0500	0502	Г100000000			122 143,0
Подпрограмма 2 «Комплексное обустройство населенных пунктов, расположенных в сельской местности, объектами социальной и инженерной инфраструктуры, автомобильными дорогами общего пользования с твердым покрытием, ведущими от сети автомобильных дорог общего пользования к ближайшим общественно значимым объектам сельских населенных пунктов, а также к объектам производства и переработки сельскохозяйственной продукции»	008	0500	0502	Г120000000			122 143,0
Основное мероприятие «Развитие газификации в сельской местности»	008	0500	0502	Г120500000			11 063,2
Реализация мероприятий федеральной целевой программы «Устойчивое развитие сельских территорий»	008	0500	0502	Г120550180			6 400,0
Межбюджетные трансферты	008	0500	0502	Г120550180	500		6 400,0
Субсидии	008	0500	0502	Г120550180	520		6 400,0
Целевые безвозмездные поступления	*008*	*0500*	*0502*	*Г120550180*	*520*	*2*	*6 400,0*
Софинансирование из областного бюджета мероприятий федеральной целевой программы «Устойчивое развитие сельских территорий» на капитальное строительство	008	0500	0502	Г1205R0180			4 663,2
Межбюджетные трансферты	008	0500	0502	Г1205R0180	500		4 663,2
Субсидии	008	0500	0502	Г1205R0180	520		4 663,2
Областные средства	*008*	*0500*	*0502*	*Г1205R0180*	*520*	*1*	*4 663,2*
Основное мероприятие «Развитие водоснабжения в сельской местности»	008	0500	0502	Г120600000			63 104,4
Реализация мероприятий федеральной целевой программы «Устойчивое развитие сельских территорий»	008	0500	0502	Г120650180			22 439,1
Межбюджетные трансферты	008	0500	0502	Г120650180	500		22 439,1
Субсидии	008	0500	0502	Г120650180	520		22 439,1
Целевые безвозмездные поступления	*008*	*0500*	*0502*	*Г120650180*	*520*	*2*	*22 439,1*
Софинансирование из областного бюджета мероприятий федеральной целевой программы «Устойчивое развитие сельских территорий» на капитальное строительство	008	0500	0502	Г1206R0180			40 665,3
Межбюджетные трансферты	008	0500	0502	Г1206R0180	500		40 665,3
Субсидии	008	0500	0502	Г1206R0180	520		40 665,3
Областные средства	*008*	*0500*	*0502*	*Г1206R0180*	*520*	*1*	*40 665,3*
Основное мероприятие «Реализация проектов комплексного обустройства площадок под компактную жилищную застройку в сельской местности»	008	0500	0502	Г120800000			47 975,4
Реализация мероприятий федеральной целевой программы «Устойчивое развитие сельских территорий»	008	0500	0502	Г120850180			47 975,4
Межбюджетные трансферты	008	0500	0502	Г120850180	500		47 975,4
Субсидии	008	0500	0502	Г120850180	520		47 975,4

Целевые безвозмездные поступления	*008*	*0500*	*0502*	*Г120850180*	*520*	*2*	*47 975,4*
СОЦИАЛЬНАЯ ПОЛИТИКА	**008**	**1000**					**23 606,9**
Социальное обеспечение населения	008	1000	1003				23 606,9
Государственная программа Орловской области «Устойчивое развитие сельских территорий Орловской области»	008	1000	1003	Г100000000			23 606,9
Подпрограмма 1 «Улучшение жилищных условий граждан, проживающих в сельской местности, в том числе молодых семей и молодых специалистов»	008	1000	1003	Г110000000			23 606,9
Основное мероприятие «Улучшение жилищных условий граждан, проживающих в сельской местности»	008	1000	1003	Г110100000			23 606,9
Реализация мероприятий федеральной целевой программы «Устойчивое развитие сельских территорий»	008	1000	1003	Г110150180			8 326,9
Межбюджетные трансферты	008	1000	1003	Г110150180	500		8 326,9
Субсидии	008	1000	1003	Г110150180	520		8 326,9
Целевые безвозмездные поступления	*008*	*1000*	*1003*	*Г110150180*	*520*	*2*	*8 326,9*
Софинансирование из областного бюджета мероприятий федеральной целевой программы «Устойчивое развитие сельских территорий»	008	1000	1003	Г1101R0180			15 280,0
Межбюджетные трансферты	008	1000	1003	Г1101R0180	500		15 280,0
Субсидии	008	1000	1003	Г1101R0180	520		15 280,0
Областные средства	*008*	*1000*	*1003*	*Г1101R0180*	*520*	*1*	*15 280,0*
Физическая культура и спорт	**008**	**1100**					**10 294,1**
Физическая культура	008	1100	1101				10 294,1
Государственная программа Орловской области «Устойчивое развитие сельских территорий Орловской области»	008	1100	1101	Г100000000			10 294,1
Подпрограмма 2 «Комплексное обустройство населенных пунктов, расположенных в сельской местности, объектами социальной и инженерной инфраструктуры, автомобильными дорогами общего пользования с твердым покрытием, ведущими от сети автомобильных дорог общего пользования к ближайшим общественно значимым объектам сельских населенных пунктов, а также к объектам производства и переработки сельскохозяйственной продукции»	008	1100	1101	Г120000000			10 294,1
Основное мероприятие «Развитие сети плоскостных спортивных сооружений в сельской местности»	008	1100	1101	Г120300000			10 294,1
Реализация мероприятий федеральной целевой программы «Устойчивое развитие сельских территорий»	008	1100	1101	Г120350180			5 294,1
Межбюджетные трансферты	008	1100	1101	Г120350180	500		5 294,1
Субсидии	008	1100	1101	Г120350180	520		5 294,1
Целевые безвозмездные поступления	*008*	*1100*	*1101*	*Г120350180*	*520*	*2*	*5 294,1*
Софинансирование реализации мероприятий федеральной целевой программы «Устойчивое развитие сельских территорий»	008	1100	1101	Г1203R0180			5 000,0
Межбюджетные трансферты	008	1100	1101	Г1203R0180	500		5 000,0
Субсидии	008	1100	1101	Г1203R0180	520		5 000,0
Областные средства	*008*	*1100*	*1101*	*Г1203R0180*	*520*	*1*	*5 000,0*
Департамент финансов Орловской области	**009**						**1 683 016,9**
Областные средства	**1**						**1 683 016,9**
Целевые безвозмездные поступления	**2**						**0,0**
ОБЩЕГОСУДАРСТВЕННЫЕ ВОПРОСЫ	**009**	**0100**					**156 602,5**
Обеспечение деятельности финансовых, налоговых и таможенных органов и органов финансового (финансово-бюджетного) надзора	009	0100	0106				34 515,3
Непрограммная часть областного бюджета	009	0100	0106	БП00000000			34 515,3
Центральный аппарат	009	0100	0106	БП00070010			34 515,3
Расходы на выплаты персоналу в целях обеспечения выполнения функций государственными (муниципальными) органами, казенными учреждениями, органами управления государственными внебюджетными фондами	009	0100	0106	БП00070010	100		25 671,1
Расходы на выплаты персоналу государственных (муниципальных) органов	009	0100	0106	БП00070010	120		25 671,1
Областные средства	*009*	*0100*	*0106*	*БП00070010*	*120*	*1*	*25 671,1*
Закупка товаров, работ и услуг для обеспечения государственных (муниципальных) нужд	009	0100	0106	БП00070010	200		8 844,2
Иные закупки товаров, работ и услуг для обеспечения государственных (муниципальных) нужд	009	0100	0106	БП00070010	240		8 844,2
Областные средства	*009*	*0100*	*0106*	*БП00070010*	*240*	*1*	*8 844,2*
Резервные фонды	009	0100	0111				46 195,8
Непрограммная часть областного бюджета	009	0100	0111	БП00000000			46 195,8
Резервные фонды исполнительных органов государственной власти субъектов Российской Федерации	009	0100	0111	БП00070070			46 195,8
Иные бюджетные ассигнования	009	0100	0111	БП00070070	800		46 195,8
Резервные средства	009	0100	0111	БП00070070	870		46 195,8
Областные средства	*009*	*0100*	*0111*	*БП00070070*	*870*	*1*	*46 195,8*
Другие общегосударственные вопросы	009	0100	0113				75 891,4
Непрограммная часть областного бюджета	009	0100	0113	БП00000000			75 891,4
Реализация государственных функций Орловской области в сфере государственного управления	009	0100	0113	БП00072420			10 891,4
Иные бюджетные ассигнования	009	0100	0113	БП00072420	800		10 891,4
Исполнение судебных актов	009	0100	0113	БП00072420	830		10 891,4
Областные средства	*009*	*0100*	*0113*	*БП00072420*	*830*	*1*	*10 891,4*
Закон Орловской области от 26 января 2007 года № 655-ОЗ «О наказах избирателей депутатам Орловского областного Совета народных депутатов»	009	0100	0113	БП00072650			65 000,0
Иные бюджетные ассигнования	009	0100	0113	БП00072650	800		65 000,0
Резервные средства	009	0100	0113	БП00072650	870		65 000,0
Областные средства	*009*	*0100*	*0113*	*БП00072650*	*870*	*1*	*65 000,0*
КУЛЬТУРА, КИНЕМАТОГРАФИЯ	**009**	**0800**					**2 000,0**
Культура	009	0800	0801				2 000,0
Непрограммная часть областного бюджета	009	0800	0801	БП00000000			2 000,0
Капитальное строительство	009	0800	0801	БП00072310			2 000,0
Капитальные вложения в объекты недвижимого имущества государственной (муниципальной) собственности	009	0800	0801	БП00072310	400		2 000,0
Бюджетные инвестиции	009	0800	0801	БП00072310	410		2 000,0
Областные средства	*009*	*0800*	*0801*	*БП00072310*	*410*	*1*	*2 000,0*
ЗДРАВООХРАНЕНИЕ	**009**	**0900**					**31 560,6**
Стационарная медицинская помощь	009	0900	0901				31 560,6
Государственная программа Орловской области «Развитие отрасли здравоохранения в Орловской области»	009	0900	0901	П200000000			31 560,6
Подпрограмма 2 «Совершенствование оказания специализированной, включая высокотехнологичную, медицинской помощи, в том числе скорой специализированной медицинской помощи, медицинской эвакуации»	009	0900	0901	П220000000			31 560,6
Основное мероприятие «Совершенствование системы оказания медицинской помощи больным прочими заболеваниями»	009	0900	0901	П220900000			31 560,6
Централизованные закупки медикаментов и медицинского оборудования	009	0900	0901	П220971140			31 560,6
Закупка товаров, работ и услуг для обеспечения государственных (муниципальных) нужд	009	0900	0901	П220971140	200		31 560,6
Иные закупки товаров, работ и услуг для обеспечения государственных (муниципальных) нужд	009	0900	0901	П220971140	240		31 560,6
Областные средства	*009*	*0900*	*0901*	*П220971140*	*240*	*1*	*31 560,6*
Обслуживание государственного и муниципального долга	**009**	**1300**					**454 623,0**
Обслуживание государственного внутреннего и муниципального долга	009	1300	1301				454 623,0
Государственная программа Орловской области «Управление государственными финансами Орловской области»	009	1300	1301	П100000000			454 623,0
Подпрограмма 2 «Управление государственным долгом»	009	1300	1301	П120000000			454 623,0
Основное мероприятие «Обслуживание государственного внутреннего долга»	009	1300	1301	П120100000			454 623,0
Процентные платежи по государственному долгу субъекта Российской Федерации	009	1300	1301	П120170050			454 623,0
Обслуживание государственного (муниципального) долга	009	1300	1301	П120170050	700		454 623,0
Обслуживание государственного долга субъекта Российской Федерации	009	1300	1301	П120170050	720		454 623,0
Областные средства	*009*	*1300*	*1301*	*П120170050*	*720*	*1*	*454 623,0*
МЕЖБЮДЖЕТНЫЕ ТРАНСФЕРТЫ ОБЩЕГО ХАРАКТЕРА БЮДЖЕТАМ СУБЪЕКТОВ РОССИЙСКОЙ ФЕДЕРАЦИИ И МУНИЦИПАЛЬНЫХ ОБРАЗОВАНИЙ	**009**	**1400**					**1 038 230,8**
Дотации на выравнивание бюджетной обеспеченности субъектов Российской Федерации и муниципальных образований	009	1400	1401				799 007,0
Государственная программа Орловской области «Управление государственными финансами Орловской области»	009	1400	1401	П100000000			799 007,0
Подпрограмма 1 «Межбюджетные отношения с муниципальными образованиями Орловской области»	009	1400	1401	П110000000			799 007,0
Основное мероприятие «Выравнивание бюджетной обеспеченности муниципальных районов и городских округов Орловской области»	009	1400	1401	П110100000			799 007,0
Выравнивание бюджетной обеспеченности муниципальных районов (городских округов) из регионального фонда финансовой поддержки	009	1400	1401	П110171470			799 007,0
Межбюджетные трансферты	009	1400	1401	П110171470	500		799 007,0
Дотации	009	1400	1401	П110171470	510		799 007,0
Областные средства	*009*	*1400*	*1401*	*П110171470*	*510*	*1*	*799 007,0*
Иные дотации	009	1400	1402				137 879,5
Государственная программа Орловской области «Управление государственными финансами Орловской области»	009	1400	1402	П100000000			137 879,5
Подпрограмма 1 «Межбюджетные отношения с муниципальными образованиями Орловской области»	009	1400	1402	П110000000			137 879,5
Основное мероприятие «Осуществление мер по обеспечению сбалансированности бюджетов муниципальных районов и городских округов»	009	1400	1402	П110200000			137 879,5
Поддержка мер по обеспечению сбалансированности бюджетов муниципальных районов (городских округов)	009	1400	1402	П110271480			137 879,5
Межбюджетные трансферты	009	1400	1402	П110271480	500		137 879,5
Дотации	009	1400	1402	П110271480	510		137 879,5
Областные средства	*009*	*1400*	*1402*	*П110271480*	*510*	*1*	*137 879,5*
Прочие межбюджетные трансферты общего характера	009	1400	1403				101 344,3
Непрограммная часть областного бюджета	009	1400	1403	БП00000000			386,1
Резервные фонды исполнительных органов государственной власти субъектов Российской Федерации	009	1400	1403	БП00070070			386,1
Межбюджетные трансферты	009	1400	1403	БП00070070	500		386,1
Иные межбюджетные трансферты	009	1400	1403	БП00070070	540		386,1
Областные средства	*009*	*1400*	*1403*	*БП00070070*	*540*	*1*	*386,1*
Государственная программа Орловской области «Управление государственными финансами Орловской области»	009	1400	1403	П100000000			100 958,2
Подпрограмма 1 «Межбюджетные отношения с муниципальными образованиями Орловской области»	009	1400	1403	П110000000			100 958,2
Основное мероприятие «Поощрение достижения наилучших показателей деятельности органов местного самоуправления городских округов и муниципальных районов»	009	1400	1403	П110300000			5 000,0

Дотации бюджетам муниципальных районов и городских округов на выделение грантов в целях поощрения достижения наилучших показателей деятельности органов местного самоуправления городских округов и муниципальных районов	009	1400	1403	П110371490			5 000,0
Межбюджетные трансферты	009	1400	1403	П110371490	500		5 000,0
Иные межбюджетные трансферты	009	1400	1403	П110371490	540		5 000,0
Областные средства	*009*	*1400*	*1403*	*П110371490*	*540*	*1*	*5 000,0*
Основное мероприятие «Передача органам местного самоуправления муниципальных районов полномочий органов государственной власти Орловской области по расчету и предоставлению дотаций бюджетам поселений за счет средств областного бюджета»	009	1400	1403	П110400000			95 958,2
Расчет и предоставление дотаций бюджетам поселений	009	1400	1403	П110471560			95 958,2
Межбюджетные трансферты	009	1400	1403	П110471560	500		95 958,2
Субвенции	009	1400	1403	П110471560	530		95 958,2
Областные средства	*009*	*1400*	*1403*	*П110471560*	*530*	*1*	*95 958,2*
Департамент социальной защиты населения, опеки и попечительства Орловской области	**010**						**5 691 104,2**
Областные средства	**1**						**3 432 783,8**
Целевые безвозмездные поступления	**2**						**2 258 320,3**
СОЦИАЛЬНАЯ ПОЛИТИКА	**010**	**1000**					**5 691 104,2**
Пенсионное обеспечение	010	1000	1001				117 745,6
Государственная программа Орловской области «Социальная поддержка граждан в Орловской области»	010	1000	1001	П300000000			117 745,6
Подпрограмма 1 «Совершенствование системы социальной поддержки отдельных категорий граждан»	010	1000	1001	П310000000			117 745,6
Основное мероприятие «Региональные доплаты к пенсии»	010	1000	1001	П310300000			7 070,9
Доплаты к пенсиям, дополнительное пенсионное обеспечение	010	1000	1001	П310371270			7 070,9
Закупка товаров, работ и услуг для обеспечения государственных (муниципальных) нужд	010	1000	1001	П310371270	200		48,5
Иные закупки товаров, работ и услуг для обеспечения государственных (муниципальных) нужд	010	1000	1001	П310371270	240		48,5
Областные средства	*010*	*1000*	*1001*	*П310371270*	*240*	*1*	*48,5*
Социальное обеспечение и иные выплаты населению	010	1000	1001	П310371270	300		7 022,4
Публичные нормативные социальные выплаты гражданам	010	1000	1001	П310371270	310		7 022,4
Областные средства	*010*	*1000*	*1001*	*П310371270*	*310*	*1*	*7 022,4*
Основное мероприятие «Доплаты к пенсиям государственных служащих»	010	1000	1001	П310400000			110 674,7
Доплаты к пенсиям, дополнительное пенсионное обеспечение	010	1000	1001	П310471270			110 674,7
Социальное обеспечение и иные выплаты населению	010	1000	1001	П310471270	300		110 674,7
Социальные выплаты гражданам, кроме публичных нормативных социальных выплат	010	1000	1001	П310471270	320		110 674,7
Областные средства	*010*	*1000*	*1001*	*П310471270*	*320*	*1*	*110 674,7*
Социальное обслуживание населения	010	1000	1002				1 093 760,6
Государственная программа Орловской области «Социальная поддержка граждан в Орловской области»	010	1000	1002	П300000000			1 093 760,6
Подпрограмма 1 «Совершенствование системы социальной поддержки отдельных категорий граждан»	010	1000	1002	П310000000			136 491,0
Основное мероприятие «Содержание казенных учреждений»	010	1000	1002	П310100000			136 491,0
Обеспечение деятельности (оказание услуг) государственных учреждений	010	1000	1002	П310170110			136 491,0
Расходы на выплаты персоналу в целях обеспечения выполнения функций государственными (муниципальными) органами, казенными учреждениями, органами управления государственными внебюджетными фондами	010	1000	1002	П310170110	100		129 704,3
Расходы на выплаты персоналу казенных учреждений	010	1000	1002	П310170110	110		129 704,3
Областные средства	*010*	*1000*	*1002*	*П310170110*	*110*	*1*	*129 704,3*
Закупка товаров, работ и услуг для обеспечения государственных (муниципальных) нужд	010	1000	1002	П310170110	200		6 679,6
Иные закупки товаров, работ и услуг для обеспечения государственных (муниципальных) нужд	010	1000	1002	П310170110	240		6 679,6
Областные средства	*010*	*1000*	*1002*	*П310170110*	*240*	*1*	*6 679,6*
Иные бюджетные ассигнования	010	1000	1002	П310170110	800		107,1
Уплата налогов, сборов и иных платежей	010	1000	1002	П310170110	850		107,1
Областные средства	*010*	*1000*	*1002*	*П310170110*	*850*	*1*	*107,1*
Подпрограмма 3 «Развитие эффективной системы социального обслуживания»	010	1000	1002	П330000000			917 373,6
Основное мероприятие «Содержание домов-интернатов»	010	1000	1002	П330300000			284 526,8
Обеспечение деятельности (оказание услуг) государственных учреждений	010	1000	1002	П330370110			284 526,8
Предоставление субсидий бюджетным, автономным учреждениям и иным некоммерческим организациям	010	1000	1002	П330370110	600		284 526,8
Субсидии бюджетным учреждениям	010	1000	1002	П330370110	610		284 526,8
Областные средства	*010*	*1000*	*1002*	*П330370110*	*610*	*1*	*284 526,8*
Основное мероприятие «Содержание взрослых и детских центров»	010	1000	1002	П330400000			632 846,7
Обеспечение деятельности (оказание услуг) государственных учреждений	010	1000	1002	П330470110			632 846,7
Предоставление субсидий бюджетным, автономным учреждениям и иным некоммерческим организациям	010	1000	1002	П330470110	600		632 846,7
Субсидии бюджетным учреждениям	010	1000	1002	П330470110	610		632 846,7
Областные средства	*010*	*1000*	*1002*	*П330470110*	*610*	*1*	*632 846,7*
Подпрограмма 4 «Создание условий для реабилитации и социальной интеграции инвалидов»	010	1000	1002	П340000000			39 896,0
Основное мероприятие «Содержание бюджетных учреждений»	010	1000	1002	П340100000			39 474,4
Обеспечение деятельности (оказание услуг) государственных учреждений	010	1000	1002	П340170110			39 474,4
Предоставление субсидий бюджетным, автономным учреждениям и иным некоммерческим организациям	010	1000	1002	П340170110	600		39 474,4
Субсидии бюджетным учреждениям	010	1000	1002	П340170110	610		39 474,4
Областные средства	*010*	*1000*	*1002*	*П340170110*	*610*	*1*	*39 474,4*
Основное мероприятие «Обеспечение инвалидов техническими средствами реабилитации, включая изготовление и ремонт протезно-ортопедических изделий»	010	1000	1002	П340200000			421,7
Обеспечение инвалидов техническими средствами реабилитации, включая изготовление и ремонт протезно-ортопедических изделий	010	1000	1002	П340251300			421,7
Расходы на выплаты персоналу в целях обеспечения выполнения функций государственными (муниципальными) органами, казенными учреждениями, органами управления государственными внебюджетными фондами	010	1000	1002	П340251300	100		421,7
Расходы на выплаты персоналу казенных учреждений	010	1000	1002	П340251300	110		421,7
Целевые безвозмездные поступления	*010*	*1000*	*1002*	*П340251300*	*110*	*2*	*421,7*
Социальное обеспечение населения	010	1000	1003				3 837 700,9
Государственная программа Орловской области «Социальная поддержка граждан в Орловской области»	010	1000	1003	П300000000			3 837 700,9
Подпрограмма 1 «Совершенствование системы социальной поддержки отдельных категорий граждан»	010	1000	1003	П310000000			3 484 175,5
Основное мероприятие «Оказание других видов социальной помощи»	010	1000	1003	П310200000			23 630,0
Оказание других видов социальной помощи	010	1000	1003	П310271430			23 630,0
Закупка товаров, работ и услуг для обеспечения государственных (муниципальных) нужд	010	1000	1003	П310271430	200		53,5
Иные закупки товаров, работ и услуг для обеспечения государственных (муниципальных) нужд	010	1000	1003	П310271430	240		53,5
Областные средства	*010*	*1000*	*1003*	*П310271430*	*240*	*1*	*53,5*
Социальное обеспечение и иные выплаты населению	010	1000	1003	П310271430	300		23 576,5
Социальные выплаты гражданам, кроме публичных нормативных социальных выплат	010	1000	1003	П310271430	320		23 576,5
Областные средства	*010*	*1000*	*1003*	*П310271430*	*320*	*1*	*23 576,5*
Основное мероприятие «Расходы на погребение»	010	1000	1003	П310500000			7 152,3
Выплата социального пособия на погребение и возмещение расходов по гарантированному перечню	010	1000	1003	П310571340			7 152,3
Закупка товаров, работ и услуг для обеспечения государственных (муниципальных) нужд	010	1000	1003	П310571340	200		120,3
Иные закупки товаров, работ и услуг для обеспечения государственных (муниципальных) нужд	010	1000	1003	П310571340	240		120,3
Областные средства	*010*	*1000*	*1003*	*П310571340*	*240*	*1*	*120,3*
Социальное обеспечение и иные выплаты населению	010	1000	1003	П310571340	300		7 032,0
Публичные нормативные социальные выплаты гражданам	010	1000	1003	П310571340	310		7 032,0
Областные средства	*010*	*1000*	*1003*	*П310571340*	*310*	*1*	*7 032,0*
Основное мероприятие «Ежемесячное пособие на ребенка»	010	1000	1003	П310600000			244 286,4
Ежемесячное пособие на ребенка	010	1000	1003	П310671390			244 286,4
Закупка товаров, работ и услуг для обеспечения государственных (муниципальных) нужд	010	1000	1003	П310671390	200		365,0
Иные закупки товаров, работ и услуг для обеспечения государственных (муниципальных) нужд	010	1000	1003	П310671390	240		365,0
Областные средства	*010*	*1000*	*1003*	*П310671390*	*240*	*1*	*365,0*
Социальное обеспечение и иные выплаты населению	010	1000	1003	П310671390	300		243 921,4
Публичные нормативные социальные выплаты гражданам	010	1000	1003	П310671390	310		243 921,4
Областные средства	*010*	*1000*	*1003*	*П310671390*	*310*	*1*	*243 921,4*
Основное мероприятие «Социальные выплаты ветеранам труда»	010	1000	1003	П310700000			755 088,2
Обеспечение мер социальной поддержки ветеранов труда	010	1000	1003	П310771400			755 088,2
Закупка товаров, работ и услуг для обеспечения государственных (муниципальных) нужд	010	1000	1003	П310771400	200		7 677,4
Иные закупки товаров, работ и услуг для обеспечения государственных (муниципальных) нужд	010	1000	1003	П310771400	240		7 677,4
Областные средства	*010*	*1000*	*1003*	*П310771400*	*240*	*1*	*7 677,4*
Социальное обеспечение и иные выплаты населению	010	1000	1003	П310771400	300		747 410,8
Публичные нормативные социальные выплаты гражданам	010	1000	1003	П310771400	310		375 085,6
Областные средства	*010*	*1000*	*1003*	*П310771400*	*310*	*1*	*375 085,6*
Социальные выплаты гражданам, кроме публичных нормативных социальных выплат	010	1000	1003	П310771400	320		372 325,2
Областные средства	*010*	*1000*	*1003*	*П310771400*	*320*	*1*	*372 325,2*
Основное мероприятие «Социальные выплаты труженикам тыла»	010	1000	1003	П310800000			7 303,6
Обеспечение мер социальной поддержки тружеников тыла	010	1000	1003	П310871410			7 303,6
Закупка товаров, работ и услуг для обеспечения государственных (муниципальных) нужд	010	1000	1003	П310871410	200		125,4
Иные закупки товаров, работ и услуг для обеспечения государственных (муниципальных) нужд	010	1000	1003	П310871410	240		125,4
Областные средства	*010*	*1000*	*1003*	*П310871410*	*240*	*1*	*125,4*
Социальное обеспечение и иные выплаты населению	010	1000	1003	П310871410	300		7 178,2
Публичные нормативные социальные выплаты гражданам	010	1000	1003	П310871410	310		3 983,8
Областные средства	*010*	*1000*	*1003*	*П310871410*	*310*	*1*	*3 983,8*
Социальные выплаты гражданам, кроме публичных нормативных социальных выплат	010	1000	1003	П310871410	320		3 194,4
Областные средства	*010*	*1000*	*1003*	*П310871410*	*320*	*1*	*3 194,4*

Основное мероприятие «Социальные выплаты реабилитированным лицам и лицам, признанным пострадавшими от политических репрессий»	010	1000	1003	П310900000			8 596,0
Обеспечение мер социальной поддержки реабилитированных лиц и лиц, признанных пострадавшими от политических репрессий	010	1000	1003	П310971420			8 596,0
Закупка товаров, работ и услуг для обеспечения государственных (муниципальных) нужд	010	1000	1003	П310971420	200		101,2
Иные закупки товаров, работ и услуг для обеспечения государственных (муниципальных) нужд	010	1000	1003	П310971420	240		101,2
Областные средства	*010*	*1000*	*1003*	*П310971420*	*240*	*1*	*101,2*
Социальное обеспечение и иные выплаты населению	010	1000	1003	П310971420	300		8 494,8
Публичные нормативные социальные выплаты гражданам	010	1000	1003	П310971420	310		4 290,2
Областные средства	*010*	*1000*	*1003*	*П310971420*	*310*	*1*	*4 290,2*
Социальные выплаты гражданам, кроме публичных нормативных социальных выплат	010	1000	1003	П310971420	320		4 204,6
Областные средства	*010*	*1000*	*1003*	*П310971420*	*320*	*1*	*4 204,6*
Основное мероприятие «Социальные выплаты ветеранам труда Орловской области»	010	1000	1003	П311000000			335 142,2
Закон Орловской области от 3 декабря 2007 года № 720-ОЗ «О звании «Ветеран труда Орловской области»	010	1000	1003	П311071360			335 142,2
Закупка товаров, работ и услуг для обеспечения государственных (муниципальных) нужд	010	1000	1003	П311071360	200		2 759,3
Иные закупки товаров, работ и услуг для обеспечения государственных (муниципальных) нужд	010	1000	1003	П311071360	240		2 759,3
Областные средства	*010*	*1000*	*1003*	*П311071360*	*240*	*1*	*2 759,3*
Социальное обеспечение и иные выплаты населению	010	1000	1003	П311071360	300		332 382,9
Публичные нормативные социальные выплаты гражданам	010	1000	1003	П311071360	310		177 736,6
Областные средства	*010*	*1000*	*1003*	*П311071360*	*310*	*1*	*177 736,6*
Социальные выплаты гражданам, кроме публичных нормативных социальных выплат	010	1000	1003	П311071360	320		154 646,3
Областные средства	*010*	*1000*	*1003*	*П311071360*	*320*	*1*	*154 646,3*
Основное мероприятие «Субсидии гражданам на оплату жилищно-коммунальных услуг»	010	1000	1003	П311100000			144 927,8
Субсидии гражданам на оплату жилого помещения и коммунальных услуг	010	1000	1003	П311171380			144 798,6
Закупка товаров, работ и услуг для обеспечения государственных (муниципальных) нужд	010	1000	1003	П311171380	200		25,0
Иные закупки товаров, работ и услуг для обеспечения государственных (муниципальных) нужд	010	1000	1003	П311171380	240		25,0
Областные средства	*010*	*1000*	*1003*	*П311171380*	*240*	*1*	*25,0*
Социальное обеспечение и иные выплаты населению	010	1000	1003	П311171380	300		144 773,6
Социальные выплаты гражданам, кроме публичных нормативных социальных выплат	010	1000	1003	П311171380	320		144 773,6
Областные средства	*010*	*1000*	*1003*	*П311171380*	*320*	*1*	*144 773,6*
Ежемесячные субсидии на оплату коммунальной услуги по отоплению жилых помещений	010	1000	1003	П311173140			129,2
Социальное обеспечение и иные выплаты населению	010	1000	1003	П311173140	300		129,2
Социальные выплаты гражданам, кроме публичных нормативных социальных выплат	010	1000	1003	П311173140	320		129,2
Областные средства	*010*	*1000*	*1003*	*П311173140*	*320*	*1*	*129,2*
Основное мероприятие «Ежемесячная социальная выплата спасателям государственного казенного учреждения Орловской области «Отряд аварийно-спасательной и противопожарной службы»	010	1000	1003	П311300000			587,4
Социальные выплаты в соответствии с Законом Орловской области от 10 ноября 2015 года № 1886-ОЗ «О защите населения и территории Орловской области от чрезвычайных ситуаций межмуниципального и регионального характера»	010	1000	1003	П311372620			587,4
Социальное обеспечение и иные выплаты населению	010	1000	1003	П311372620	300		587,4
Социальные выплаты гражданам, кроме публичных нормативных социальных выплат	010	1000	1003	П311372620	320		587,4
Областные средства	*010*	*1000*	*1003*	*П311372620*	*320*	*1*	*587,4*
Основное мероприятие «Выплата государственных пособий лицам, не подлежащим обязательному социальному страхованию на случай временной нетрудоспособности и в связи с материнством, и лицам, уволенным в связи с ликвидацией организаций (прекращением деятельности, полномочий физическими лицами)»	010	1000	1003	П311600000			269 535,9
Выплата государственных пособий лицам, не подлежащим обязательному социальному страхованию на случай временной нетрудоспособности и в связи с материнством, и лицам, уволенным в связи с ликвидацией организаций (прекращением деятельности, полномочий физическими лицами), в соответствии с Федеральным законом от 19 мая 1995 года № 81-ФЗ «О государственных пособиях гражданам, имеющим детей»	010	1000	1003	П311653800			269 535,9
Социальное обеспечение и иные выплаты населению	010	1000	1003	П311653800	300		269 535,9
Публичные нормативные социальные выплаты гражданам	010	1000	1003	П311653800	310		269 535,9
Целевые безвозмездные поступления	*010*	*1000*	*1003*	*П311653800*	*310*	*2*	*269 535,9*
Основное мероприятие «Социальная поддержка Героев Советского Союза, Героев Российской Федерации и полных кавалеров ордена Славы, Героев Социалистического Труда»	010	1000	1003	П311700000			109,4
Социальная поддержка Героев Советского Союза, Героев Российской Федерации и полных кавалеров ордена Славы	010	1000	1003	П311730090			109,4
Социальное обеспечение и иные выплаты населению	010	1000	1003	П311730090	300		109,4
Публичные нормативные социальные выплаты гражданам	010	1000	1003	П311730090	310		109,4
Целевые безвозмездные поступления	*010*	*1000*	*1003*	*П311730090*	*310*	*2*	*109,4*
Основное мероприятие «Единовременное пособие беременной жене военнослужащего, проходящего военную службу по призыву, а также ежемесячное пособие на ребенка военнослужащего, проходящего военную службу по призыву»	010	1000	1003	П311800000			8 550,0
Выплата единовременного пособия беременной жене военнослужащего, проходящего военную службу по призыву, а также ежемесячного пособия на ребенка военнослужащего, проходящего военную службу по призыву, в соответствии с Федеральным законом от 19 мая 1995 года № 81-ФЗ «О государственных пособиях гражданам, имеющим детей»	010	1000	1003	П311852700			8 550,0
Социальное обеспечение и иные выплаты населению	010	1000	1003	П311852700	300		8 550,0
Публичные нормативные социальные выплаты гражданам	010	1000	1003	П311852700	310		8 550,0
Целевые безвозмездные поступления	*010*	*1000*	*1003*	*П311852700*	*310*	*2*	*8 550,0*
Основное мероприятие «Обеспечение мер социальной поддержки для лиц, награжденных знаком «Почетный донор СССР», «Почетный донор России»	010	1000	1003	П311900000			27 265,6
Осуществление переданного полномочия Российской Федерации по осуществлению ежегодной денежной выплаты лицам, награжденным нагрудным знаком «Почетный донор России»	010	1000	1003	П311952200			27 265,6
Социальное обеспечение и иные выплаты населению	010	1000	1003	П311952200	300		27 265,6
Публичные нормативные социальные выплаты гражданам	010	1000	1003	П311952200	310		27 265,6
Целевые безвозмездные поступления	*010*	*1000*	*1003*	*П311952200*	*310*	*2*	*27 265,6*
Основное мероприятие «Единовременное пособие и ежемесячная денежная компенсация гражданам при возникновении поствакцинальных осложнений»	010	1000	1003	П312000000			80,2
Выплата государственного единовременного пособия и ежемесячной денежной компенсации гражданам при возникновении поствакцинальных осложнений в соответствии с Федеральным законом от 17 сентября 1998 года № 157-ФЗ «Об иммунопрофилактике инфекционных болезней»	010	1000	1003	П312052400			80,2
Социальное обеспечение и иные выплаты населению	010	1000	1003	П312052400	300		80,2
Публичные нормативные социальные выплаты гражданам	010	1000	1003	П312052400	310		80,2
Целевые безвозмездные поступления	*010*	*1000*	*1003*	*П312052400*	*310*	*2*	*80,2*
Основное мероприятие «Выплаты инвалидам компенсаций страховых премий по договорам обязательного страхования гражданской ответственности владельцев транспортных средств»	010	1000	1003	П312100000			126,1
Выплата инвалидам компенсаций страховых премий по договорам обязательного страхования гражданской ответственности владельцев транспортных средств в соответствии с Федеральным законом от 25 апреля 2002 года № 40-ФЗ «Об обязательном страховании гражданской ответственности владельцев транспортных средств»	010	1000	1003	П312152800			126,1
Закупка товаров, работ и услуг для обеспечения государственных (муниципальных) нужд	010	1000	1003	П312152800	200		1,0
Иные закупки товаров, работ и услуг для обеспечения государственных (муниципальных) нужд	010	1000	1003	П312152800	240		1,0
Целевые безвозмездные поступления	*010*	*1000*	*1003*	*П312152800*	*240*	*2*	*1,0*
Социальное обеспечение и иные выплаты населению	010	1000	1003	П312152800	300		125,1
Публичные нормативные социальные выплаты гражданам	010	1000	1003	П312152800	310		125,1
Целевые безвозмездные поступления	*010*	*1000*	*1003*	*П312152800*	*310*	*2*	*125,1*
Основное мероприятие «Оплата жилищно-коммунальных услуг отдельным категориям граждан»	010	1000	1003	П312200000			762 241,4
Оплата жилищно-коммунальных услуг отдельным категориям граждан	010	1000	1003	П312252500			762 241,4
Закупка товаров, работ и услуг для обеспечения государственных (муниципальных) нужд	010	1000	1003	П312252500	200		11 433,6
Иные закупки товаров, работ и услуг для обеспечения государственных (муниципальных) нужд	010	1000	1003	П312252500	240		11 433,6
Целевые безвозмездные поступления	*010*	*1000*	*1003*	*П312252500*	*240*	*2*	*11 433,6*
Социальное обеспечение и иные выплаты населению	010	1000	1003	П312252500	300		750 807,8
Социальные выплаты гражданам, кроме публичных нормативных социальных выплат	010	1000	1003	П312252500	320		750 807,8
Целевые безвозмездные поступления	*010*	*1000*	*1003*	*П312252500*	*320*	*2*	*750 807,8*

Основное мероприятие «Ежемесячная денежная компенсация на оплату жилищно-коммунальных услуг педагогическим работникам образовательных организаций Орловской области, муниципальных образовательных организаций, проживающим и работающим в сельской местности, рабочих поселках (поселках городского типа)»	010	1000	1003	П312300000			61 324,4
Предоставление мер социальной поддержки в виде ежемесячной денежной компенсации на оплату жилого помещения, освещения и отопления педагогическим работникам образовательных организаций Орловской области, муниципальных образовательных организаций, проживающим и работающим в сельской местности, рабочих поселках (поселках городского типа)	010	1000	1003	П312370620			61 324,4
Закупка товаров, работ и услуг для обеспечения государственных (муниципальных) нужд	010	1000	1003	П312370620	200		22,0
Иные закупки товаров, работ и услуг для обеспечения государственных (муниципальных) нужд	010	1000	1003	П312370620	240		22,0
Областные средства	*010*	*1000*	*1003*	*П312370620*	*240*	*1*	*22,0*
Социальное обеспечение и иные выплаты населению	010	1000	1003	П312370620	300		61 302,4
Социальные выплаты гражданам, кроме публичных нормативных социальных выплат	010	1000	1003	П312370620	320		61 302,4
Областные средства	*010*	*1000*	*1003*	*П312370620*	*320*	*1*	*61 302,4*
Основное мероприятие «Осуществление переданных полномочий Российской Федерации по предоставлению отдельных мер социальной поддержки граждан, подвергшихся воздействию радиации»	010	1000	1003	П312400000			828 228,7
Осуществление переданных полномочий Российской Федерации по предоставлению отдельных мер социальной поддержки граждан, подвергшихся воздействию радиации	010	1000	1003	П312451370			828 228,7
Закупка товаров, работ и услуг для обеспечения государственных (муниципальных) нужд	010	1000	1003	П312451370	200		11 960,0
Иные закупки товаров, работ и услуг для обеспечения государственных (муниципальных) нужд	010	1000	1003	П312451370	240		11 960,0
Целевые безвозмездные поступления	*010*	*1000*	*1003*	*П312451370*	*240*	*2*	*11 960,0*
Социальное обеспечение и иные выплаты населению	010	1000	1003	П312451370	300		816 268,7
Социальные выплаты гражданам, кроме публичных нормативных социальных выплат	010	1000	1003	П312451370	320		816 268,7
Целевые безвозмездные поступления	*010*	*1000*	*1003*	*П312451370*	*320*	*2*	*816 268,7*
Подпрограмма 2 «Поддержка многодетной семьи»	010	1000	1003	П320000000			158 947,2
Основное мероприятие «Социальная поддержка многодетной семьи»	010	1000	1003	П320100000			158 947,2
Единовременное пособие многодетной семье	010	1000	1003	П320172510			24 273,8
Социальное обеспечение и иные выплаты населению	010	1000	1003	П320172510	300		24 273,8
Публичные нормативные социальные выплаты гражданам	010	1000	1003	П320172510	310		24 273,8
Областные средства	*010*	*1000*	*1003*	*П320172510*	*310*	*1*	*24 273,8*
Ежемесячное пособие многодетной семье	010	1000	1003	П320172520			92 039,5
Закупка товаров, работ и услуг для обеспечения государственных (муниципальных) нужд	010	1000	1003	П320172520	200		30,0
Иные закупки товаров, работ и услуг для обеспечения государственных (муниципальных) нужд	010	1000	1003	П320172520	240		30,0
Областные средства	*010*	*1000*	*1003*	*П320172520*	*240*	*1*	*30,0*
Социальное обеспечение и иные выплаты населению	010	1000	1003	П320172520	300		92 009,5
Публичные нормативные социальные выплаты гражданам	010	1000	1003	П320172520	310		92 009,5
Областные средства	*010*	*1000*	*1003*	*П320172520*	*310*	*1*	*92 009,5*
Меры социальной поддержки многодетных семей	010	1000	1003	П320172540			42 633,9
Закупка товаров, работ и услуг для обеспечения государственных (муниципальных) нужд	010	1000	1003	П320172540	200		75,0
Иные закупки товаров, работ и услуг для обеспечения государственных (муниципальных) нужд	010	1000	1003	П320172540	240		75,0
Областные средства	*010*	*1000*	*1003*	*П320172540*	*240*	*1*	*75,0*
Социальное обеспечение и иные выплаты населению	010	1000	1003	П320172540	300		42 558,9
Публичные нормативные социальные выплаты гражданам	010	1000	1003	П320172540	310		5 382,4
Областные средства	*010*	*1000*	*1003*	*П320172540*	*310*	*1*	*5 382,4*
Социальные выплаты гражданам, кроме публичных нормативных социальных выплат	010	1000	1003	П320172540	320		37 176,5
Областные средства	*010*	*1000*	*1003*	*П320172540*	*320*	*1*	*37 176,5*
Подпрограмма 4 «Создание условий для реабилитации и социальной интеграции инвалидов»	010	1000	1003	П340000000			191 487,9
Основное мероприятие «Обеспечение инвалидов техническими средствами реабилитации, включая изготовление и ремонт протезно-ортопедических изделий»	010	1000	1003	П340200000			171 190,2
Обеспечение инвалидов техническими средствами реабилитации, включая изготовление и ремонт протезно-ортопедических изделий	010	1000	1003	П340251300			171 190,2
Закупка товаров, работ и услуг для обеспечения государственных (муниципальных) нужд	010	1000	1003	П340251300	200		90,0
Иные закупки товаров, работ и услуг для обеспечения государственных (муниципальных) нужд	010	1000	1003	П340251300	240		90,0
Целевые безвозмездные поступления	*010*	*1000*	*1003*	*П340251300*	*240*	*2*	*90,0*
Социальное обеспечение и иные выплаты населению	010	1000	1003	П340251300	300		171 100,2
Социальные выплаты гражданам, кроме публичных нормативных социальных выплат	010	1000	1003	П340251300	320		171 100,2
Целевые безвозмездные поступления	*010*	*1000*	*1003*	*П340251300*	*320*	*2*	*171 100,2*
Основное мероприятие «Оказание социальной помощи отдельным категориям граждан в части оплаты санаторно-курортного лечения, а также проезда на междугородном транспорте к месту лечения и обратно»	010	1000	1003	П340300000			20 297,7
Оказание государственной социальной помощи отдельным категориям граждан в части оплаты санаторно-курортного лечения, а также проезда на междугородном транспорте к месту лечения и обратно	010	1000	1003	П340351940			20 297,7
Закупка товаров, работ и услуг для обеспечения государственных (муниципальных) нужд	010	1000	1003	П340351940	200		0,7
Иные закупки товаров, работ и услуг для обеспечения государственных (муниципальных) нужд	010	1000	1003	П340351940	240		0,7
Целевые безвозмездные поступления	*010*	*1000*	*1003*	*П340351940*	*240*	*2*	*0,7*
Социальное обеспечение и иные выплаты населению	010	1000	1003	П340351940	300		20 297,0
Социальные выплаты гражданам, кроме публичных нормативных социальных выплат	010	1000	1003	П340351940	320		20 297,0
Целевые безвозмездные поступления	*010*	*1000*	*1003*	*П340351940*	*320*	*2*	*20 297,0*
Подпрограмма 5 «Реализация отдельных мероприятий в области социальной защиты и социального обслуживания населения Орловской области»	010	1000	1003	П350000000			2 530,0
Основное мероприятие «Реализация мероприятий в области социальной политики»	010	1000	1003	П350100000			2 530,0
Мероприятия в области социальной политики	010	1000	1003	П350171450			2 530,0
Закупка товаров, работ и услуг для обеспечения государственных (муниципальных) нужд	010	1000	1003	П350171450	200		600,0
Иные закупки товаров, работ и услуг для обеспечения государственных (муниципальных) нужд	010	1000	1003	П350171450	240		600,0
Областные средства	*010*	*1000*	*1003*	*П350171450*	*240*	*1*	*600,0*
Предоставление субсидий бюджетным, автономным учреждениям и иным некоммерческим организациям	010	1000	1003	П350171450	600		1 930,0
Субсидии бюджетным учреждениям	010	1000	1003	П350171450	610		1 930,0
Областные средства	*010*	*1000*	*1003*	*П350171450*	*610*	*1*	*1 930,0*
Подпрограмма 7 «Реализация дополнительных гарантий прав детей-сирот и детей, оставшихся без попечения родителей, лиц из числа детей-сирот и детей, оставшихся без попечения родителей»	010	1000	1003	П370000000			560,3
Основное мероприятие «Меры социальной поддержки семей, принявших детей-сирот и детей, оставшихся без попечения родителей, на воспитание под опеку (попечительство), в приемную семью по оплате жилого помещения и коммунальных услуг»	010	1000	1003	П370100000			560,3
Меры социальной поддержки семей, принявших детей-сирот и детей, оставшихся без попечения родителей, на воспитание под опеку (попечительство), в приемную семью	010	1000	1003	П370172430			560,3
Закупка товаров, работ и услуг для обеспечения государственных (муниципальных) нужд	010	1000	1003	П370172430	200		3,0
Иные закупки товаров, работ и услуг для обеспечения государственных (муниципальных) нужд	010	1000	1003	П370172430	240		3,0
Областные средства	*010*	*1000*	*1003*	*П370172430*	*240*	*1*	*3,0*
Социальное обеспечение и иные выплаты населению	010	1000	1003	П370172430	300		557,3
Социальные выплаты гражданам, кроме публичных нормативных социальных выплат	010	1000	1003	П370172430	320		557,3
Областные средства	*010*	*1000*	*1003*	*П370172430*	*320*	*1*	*557,3*
Охрана семьи и детства	010	1000	1004				566 268,7
Государственная программа Орловской области «Социальная поддержка граждан в Орловской области»	010	1000	1004	П300000000			566 268,7
Подпрограмма 1 «Совершенствование системы социальной поддержки отдельных категорий граждан»	010	1000	1004	П310000000			273 000,0
Основное мероприятие «Ежемесячная денежная выплата, назначаемая в случае рождения третьего ребенка или последующих детей до достижения ребенком возраста трех лет»	010	1000	1004	П311400000			273 000,0
Ежемесячная денежная выплата, назначаемая в случае рождения третьего ребенка или последующих детей до достижения ребенком возраста трех лет	010	1000	1004	П311450840			161 070,0
Социальное обеспечение и иные выплаты населению	010	1000	1004	П311450840	300		161 070,0
Публичные нормативные социальные выплаты гражданам	010	1000	1004	П311450840	310		161 070,0
Целевые безвозмездные поступления	*010*	*1000*	*1004*	*П311450840*	*310*	*2*	*161 070,0*
Софинансирование из областного бюджета на ежемесячную денежную выплату, назначаемую в случае рождения третьего ребенка или последующих детей до достижения ребенком возраста трех лет	010	1000	1004	П3114R0840			111 930,0
Социальное обеспечение и иные выплаты населению	010	1000	1004	П3114R0840	300		111 930,0
Публичные нормативные социальные выплаты гражданам	010	1000	1004	П3114R0840	310		111 930,0
Областные средства	*010*	*1000*	*1004*	*П3114R0840*	*310*	*1*	*111 930,0*
Подпрограмма 2 «Поддержка многодетной семьи»	010	1000	1004	П320000000			121 595,5
Основное мероприятие «Социальная поддержка многодетной семьи»	010	1000	1004	П320100000			121 595,5
Выплата материнского (семейного) капитала многодетной семье	010	1000	1004	П320172530			121 595,5

Социальное обеспечение и иные выплаты населению	010	1000	1004	П320172530	300		121 595,5
Публичные нормативные социальные выплаты гражданам	010	1000	1004	П320172530	310		121 595,5
Областные средства	*010*	*1000*	*1004*	*П320172530*	*310*	*1*	*121 595,5*
Подпрограмма 3 «Развитие эффективной системы социального обслуживания»	010	1000	1004	П330000000			63,2
Основное мероприятие «Перевозка между субъектами Российской Федерации, а также в пределах территорий государств-участников Содружества Независимых Государств несовершеннолетних, самовольно ушедших из семей, организаций для детей-сирот и детей, оставшихся без попечения родителей, образовательных организаций и иных организаций»	010	1000	1004	П330200000			63,2
Осуществление переданных органам государственной власти субъектов Российской Федерации в соответствии с пунктом 3 статьи 25 Федерального закона «Об основах системы профилактики безнадзорности и правонарушений несовершеннолетних» полномочий	010	1000	1004	П330259400			63,2
Предоставление субсидий бюджетным, автономным учреждениям и иным некоммерческим организациям	010	1000	1004	П330259400	600		63,2
Субсидии бюджетным учреждениям	010	1000	1004	П330259400	610		63,2
Целевые безвозмездные поступления	*010*	*1000*	*1004*	*П330259400*	*610*	*2*	*63,2*
Подпрограмма 7 «Реализация дополнительных гарантий прав детей-сирот и детей, оставшихся без попечения родителей, лиц из числа детей-сирот и детей, оставшихся без попечения родителей»	010	1000	1004	П370000000			171 610,0
Основное мероприятие «Обеспечение семейных форм устройства детей-сирот и детей, оставшихся без попечения родителей, лиц из числа детей-сирот и детей, оставшихся без попечения родителей»	010	1000	1004	П370300000			171 500,4
Выплата единовременного пособия при всех формах устройства детей, лишенных родительского попечения, в семью	010	1000	1004	П370352600			3 636,6
Межбюджетные трансферты	010	1000	1004	П370352600	500		3 636,6
Субвенции	010	1000	1004	П370352600	530		3 636,6
Целевые безвозмездные поступления	*010*	*1000*	*1004*	*П370352600*	*530*	*2*	*3 636,6*
Обеспечение выпускников муниципальных образовательных организаций из числа детей-сирот и детей, оставшихся без попечения родителей, единовременным денежным пособием, одеждой, обувью, мягким инвентарем и оборудованием	010	1000	1004	П370372460			4 561,5
Межбюджетные трансферты	010	1000	1004	П370372460	500		4 561,5
Субвенции	010	1000	1004	П370372460	530		4 561,5
Областные средства	*010*	*1000*	*1004*	*П370372460*	*530*	*1*	*4 561,5*
Обеспечение бесплатного проезда на городском, пригородном, а также 2 раза в год к месту жительства и обратно, к месту учебы детей-сирот и детей, оставшихся без попечения родителей, лиц из числа детей-сирот и детей, оставшихся без попечения родителей, обучающихся в государственных областных, муниципальных образовательных организациях Орловской области	010	1000	1004	П370372470			1 486,0
Межбюджетные трансферты	010	1000	1004	П370372470	500		1 486,0
Субвенции	010	1000	1004	П370372470	530		1 486,0
Областные средства	*010*	*1000*	*1004*	*П370372470*	*530*	*1*	*1 486,0*
Обеспечение содержания ребенка в семье опекуна и приемной семье, а также вознаграждение, причитающееся приемному родителю	010	1000	1004	П370372480			158 266,3
Межбюджетные трансферты	010	1000	1004	П370372480	500		158 266,3
Субвенции	010	1000	1004	П370372480	530		158 266,3
Областные средства	*010*	*1000*	*1004*	*П370372480*	*530*	*1*	*158 266,3*
Обеспечение единовременной выплаты на ремонт жилых помещений, закрепленных на правах собственности за детьми сиротами и детьми, оставшимися без попечения родителей	010	1000	1004	П370372490			600,0
Межбюджетные трансферты	010	1000	1004	П370372490	500		600,0
Субвенции	010	1000	1004	П370372490	530		600,0
Областные средства	*010*	*1000*	*1004*	*П370372490*	*530*	*1*	*600,0*
Выплата единовременного пособия гражданам, усыновившим детей-сирот и детей, оставшихся без попечения родителей	010	1000	1004	П370372500			2 950,0
Межбюджетные трансферты	010	1000	1004	П370372500	500		2 950,0
Субвенции	010	1000	1004	П370372500	530		2 950,0
Областные средства	*010*	*1000*	*1004*	*П370372500*	*530*	*1*	*2 950,0*
Основное мероприятие «Компенсация расходов на оплату жилого помещения и коммунальных услуг по отоплению и газоснабжению на цели отопления жилых помещений, а также коммунальных услуг, потребляемых при использовании общего имущества в многоквартирном доме, во время прохождения военной службы по призыву лицами из числа детей-сирот»	010	1000	1004	П370400000			109,6
Компенсация расходов на оплату жилого помещения и коммунальных услуг во время прохождения военной службы по призыву лицами из числа детей-сирот	010	1000	1004	П370471670			109,6
Закупка товаров, работ и услуг для обеспечения государственных (муниципальных) нужд	010	1000	1004	П370471670	200		4,6
Иные закупки товаров, работ и услуг для обеспечения государственных (муниципальных) нужд	010	1000	1004	П370471670	240		4,6
Областные средства	*010*	*1000*	*1004*	*П370471670*	*240*	*1*	*4,6*
Социальное обеспечение и иные выплаты населению	010	1000	1004	П370471670	300		105,0
Социальные выплаты гражданам, кроме публичных нормативных социальных выплат	010	1000	1004	П370471670	320		105,0
Областные средства	*010*	*1000*	*1004*	*П370471670*	*320*	*1*	*105,0*
Другие вопросы в области социальной политики	010	1000	1006				75 628,3
Непрограммная часть областного бюджета	010	1000	1006	БП00000000			68 424,5
Центральный аппарат	010	1000	1006	БП00070010			29 352,6
Расходы на выплаты персоналу в целях обеспечения выполнения функций государственными (муниципальными) органами, казенными учреждениями, органами управления государственными внебюджетными фондами	010	1000	1006	БП00070010	100		26 925,4
Расходы на выплаты персоналу государственных (муниципальных) органов	010	1000	1006	БП00070010	120		26 925,4
Областные средства	*010*	*1000*	*1006*	*БП00070010*	*120*	*1*	*26 925,4*
Закупка товаров, работ и услуг для обеспечения государственных (муниципальных) нужд	010	1000	1006	БП00070010	200		2 424,7
Иные закупки товаров, работ и услуг для обеспечения государственных (муниципальных) нужд	010	1000	1006	БП00070010	240		2 424,7
Областные средства	*010*	*1000*	*1006*	*БП00070010*	*240*	*1*	*2 424,7*
Иные бюджетные ассигнования	010	1000	1006	БП00070010	800		2,5
Уплата налогов, сборов и иных платежей	010	1000	1006	БП00070010	850		2,5
Областные средства	*010*	*1000*	*1006*	*БП00070010*	*850*	*1*	*2,5*
Выполнение полномочий в сфере опеки и попечительства	010	1000	1006	БП00071600			39 071,9
Межбюджетные трансферты	010	1000	1006	БП00071600	500		39 071,9
Субвенции	010	1000	1006	БП00071600	530		39 071,9
Областные средства	*010*	*1000*	*1006*	*БП00071600*	*530*	*1*	*39 071,9*
Государственная программа Орловской области «Социальная поддержка граждан в Орловской области»	010	1000	1006	П300000000			6 703,8
Подпрограмма 1 «Совершенствование системы социальной поддержки отдельных категорий граждан»	010	1000	1006	П310000000			600,0
Основное мероприятие «Компенсация расходов за оказание бесплатной юридической помощи»	010	1000	1006	П311200000			170,0
Закон Орловской области от 2 августа 2012 года № 1385-ОЗ «О регулировании отдельных правоотношений в сфере обеспечения граждан Российской Федерации бесплатной юридической помощью в Орловской области»	010	1000	1006	П311272550			170,0
Предоставление субсидий бюджетным, автономным учреждениям и иным некоммерческим организациям	010	1000	1006	П311272550	600		170,0
Субсидии некоммерческим организациям (за исключением государственных (муниципальных) учреждений)	010	1000	1006	П311272550	630		170,0
Областные средства	*010*	*1000*	*1006*	*П311272550*	*630*	*1*	*170,0*
Основное мероприятие «Осуществление переданных полномочий Российской Федерации по предоставлению отдельных мер социальной поддержки граждан, подвергшихся воздействию радиации»	010	1000	1006	П312400000			430,0
Осуществление переданных полномочий Российской Федерации по предоставлению отдельных мер социальной поддержки граждан, подвергшихся воздействию радиации	010	1000	1006	П312451370			430,0
Закупка товаров, работ и услуг для обеспечения государственных (муниципальных) нужд	010	1000	1006	П312451370	200		430,0
Иные закупки товаров, работ и услуг для обеспечения государственных (муниципальных) нужд	010	1000	1006	П312451370	240		430,0
Целевые безвозмездные поступления	*010*	*1000*	*1006*	*П312451370*	*240*	*2*	*430,0*
Подпрограмма 4 «Создание условий для реабилитации и социальной интеграции инвалидов»	010	1000	1006	П340000000			5 073,6
Основное мероприятие «Обеспечение инвалидов техническими средствами реабилитации, включая изготовление и ремонт протезно-ортопедических изделий»	010	1000	1006	П340200000			5 073,6
Обеспечение инвалидов техническими средствами реабилитации, включая изготовление и ремонт протезно-ортопедических изделий	010	1000	1006	П340251300			5 073,6
Расходы на выплаты персоналу в целях обеспечения выполнения функций государственными (муниципальными) органами, казенными учреждениями, органами управления государственными внебюджетными фондами	010	1000	1006	П340251300	100		3 928,6
Расходы на выплаты персоналу государственных (муниципальных) органов	010	1000	1006	П340251300	120		3 928,6
Целевые безвозмездные поступления	*010*	*1000*	*1006*	*П340251300*	*120*	*2*	*3 928,6*
Закупка товаров, работ и услуг для обеспечения государственных (муниципальных) нужд	010	1000	1006	П340251300	200		1 145,0
Иные закупки товаров, работ и услуг для обеспечения государственных (муниципальных) нужд	010	1000	1006	П340251300	240		1 145,0
Целевые безвозмездные поступления	*010*	*1000*	*1006*	*П340251300*	*240*	*2*	*1 145,0*
Подпрограмма 8 «Социальная поддержка инвалидов (доступная среда)»	010	1000	1006	П380000000			805,2
Основное мероприятие «Повышение уровня доступности и услуг в приоритетных сферах жизнедеятельности инвалидов и других маломобильных групп населения в Орловской области»	010	1000	1006	П380200000			805,2
Софинансирование из областного бюджета на обеспечение доступности приоритетных объектов и услуг в приоритетных сферах жизнедеятельности инвалидов и других маломобильных групп населения	010	1000	1006	П3802R0270			805,2

Закупка товаров, работ и услуг для обеспечения государственных (муниципальных) нужд	010	1000	1006	П3802R0270	200		805,2
Иные закупки товаров, работ и услуг для обеспечения государственных (муниципальных) нужд	010	1000	1006	П3802R0270	240		805,2
Областные средства	*010*	*1000*	*1006*	*П3802R0270*	*240*	*1*	*805,2*
Подпрограмма 9 «Старшее поколение»	010	1000	1006	П390000000			225,0
Основное мероприятие «Организация деятельности по укреплению социальной защищенности пожилых людей»	010	1000	1006	П390100000			225,0
Реализация основного мероприятия	010	1000	1006	П390171680			225,0
Закупка товаров, работ и услуг для обеспечения государственных (муниципальных) нужд	010	1000	1006	П390171680	200		225,0
Иные закупки товаров, работ и услуг для обеспечения государственных (муниципальных) нужд	010	1000	1006	П390171680	240		225,0
Областные средства	*010*	*1000*	*1006*	*П390171680*	*240*	*1*	*225,0*
Государственная программа Орловской области «Молодежь Орловщины»	010	1000	1006	П600000000			500,0
Подпрограмма 4 «Комплексные меры противодействия злоупотреблению наркотиками и их незаконному обороту»	010	1000	1006	П640000000			500,0
Основное мероприятие «Организация комплексной реабилитации и ресоциализации лиц, допускавших потребление наркотических средств или психотропных веществ без назначения врача»	010	1000	1006	П640600000			500,0
Реализация основного мероприятия	010	1000	1006	П640672910			500,0
Предоставление субсидий бюджетным, автономным учреждениям и иным некоммерческим организациям	010	1000	1006	П640672910	600		500,0
Субсидии некоммерческим организациям (за исключением государственных (муниципальных) учреждений)	010	1000	1006	П640672910	630		500,0
Областные средства	*010*	*1000*	*1006*	*П640672910*	*630*	*1*	*500,0*
Департамент образования Орловской области	**011**						**5 860 734,7**
Областные средства	**1**						**5 853 522,2**
Целевые безвозмездные поступления	**2**						**7 212,5**
ОБЩЕГОСУДАРСТВЕННЫЕ ВОПРОСЫ	**011**	**0100**					**12 042,7**
Другие общегосударственные вопросы	011	0100	0113				12 042,7
Непрограммная часть областного бюджета	011	0100	0113	БП00000000			12 042,7
Выполнение государственных полномочий Орловской области по созданию комиссий по делам несовершеннолетних и защите их прав и организации деятельности этих комиссий	011	0100	0113	БП00071590			12 042,7
Межбюджетные трансферты	011	0100	0113	БП00071590	500		12 042,7
Субвенции	011	0100	0113	БП00071590	530		12 042,7
Областные средства	*011*	*0100*	*0113*	*БП00071590*	*530*	*1*	*12 042,7*
ОБРАЗОВАНИЕ	**011**	**0700**					**5 744 089,9**
Дошкольное образование	011	0700	0701				4 569,6
Государственная программа Орловской области «Социальная поддержка граждан в Орловской области»	011	0700	0701	П300000000			4 569,6
Подпрограмма 8 «Социальная поддержка инвалидов (доступная среда)»	011	0700	0701	П380000000			4 569,6
Основное мероприятие «Повышение уровня доступности и услуг в приоритетных сферах жизнедеятельности инвалидов и других маломобильных групп населения в Орловской области»	011	0700	0701	П380200000			4 569,6
Софинансирование из областного бюджета на обеспечение доступности приоритетных объектов и услуг в приоритетных сферах жизнедеятельности инвалидов и других маломобильных групп населения	011	0700	0701	П3802R0270			4 569,6
Межбюджетные трансферты	011	0700	0701	П3802R0270	500		4 569,6
Субсидии	011	0700	0701	П3802R0270	520		4 569,6
Областные средства	*011*	*0700*	*0701*	*П3802R0270*	*520*	*1*	*4 569,6*
Общее образование	011	0700	0702				4 862 658,6
Государственная программа Орловской области «Социальная поддержка граждан в Орловской области»	011	0700	0702	П300000000			25 476,3
Подпрограмма 8 «Социальная поддержка инвалидов (доступная среда)»	011	0700	0702	П380000000			25 476,3
Основное мероприятие «Повышение уровня доступности и услуг в приоритетных сферах жизнедеятельности инвалидов и других маломобильных групп населения в Орловской области»	011	0700	0702	П380200000			25 476,3
Софинансирование из областного бюджета на обеспечение доступности приоритетных объектов и услуг в приоритетных сферах жизнедеятельности инвалидов и других маломобильных групп населения	011	0700	0702	П3802R0270			25 476,3
Закупка товаров, работ и услуг для обеспечения государственных (муниципальных) нужд	011	0700	0702	П3802R0270	200		22 814,0
Иные закупки товаров, работ и услуг для обеспечения государственных (муниципальных) нужд	011	0700	0702	П3802R0270	240		22 814,0
Областные средства	*011*	*0700*	*0702*	*П3802R0270*	*240*	*1*	*22 814,0*
Межбюджетные трансферты	011	0700	0702	П3802R0270	500		2 009,5
Субсидии	011	0700	0702	П3802R0270	520		2 009,5
Областные средства	*011*	*0700*	*0702*	*П3802R0270*	*520*	*1*	*2 009,5*
Предоставление субсидий бюджетным, автономным учреждениям и иным некоммерческим организациям	011	0700	0702	П3802R0270	600		652,8
Субсидии бюджетным учреждениям	011	0700	0702	П3802R0270	610		652,8
Областные средства	*011*	*0700*	*0702*	*П3802R0270*	*610*	*1*	*652,8*
Государственная программа Орловской области «Образование в Орловской области»	011	0700	0702	П400000000			4 837 182,4
Подпрограмма 1 «Развитие системы дошкольного, общего и дополнительного образования детей и молодежи»	011	0700	0702	П410000000			4 723 589,0
Основное мероприятие «Развитие системы дошкольного и общего образования»	011	0700	0702	П410100000			4 670 382,0
Обеспечение деятельности (оказание услуг) государственных учреждений	011	0700	0702	П410170110			443 796,0
Расходы на выплаты персоналу в целях обеспечения выполнения функций государственными (муниципальными) органами, казенными учреждениями, органами управления государственными внебюджетными фондами	011	0700	0702	П410170110	100		345 073,6
Расходы на выплаты персоналу казенных учреждений	011	0700	0702	П410170110	110		345 073,6
Областные средства	*011*	*0700*	*0702*	*П410170110*	*110*	*1*	*345 073,6*
Закупка товаров, работ и услуг для обеспечения государственных (муниципальных) нужд	011	0700	0702	П410170110	200		83 356,9
Иные закупки товаров, работ и услуг для обеспечения государственных (муниципальных) нужд	011	0700	0702	П410170110	240		83 356,9
Областные средства	*011*	*0700*	*0702*	*П410170110*	*240*	*1*	*83 356,9*
Социальное обеспечение и иные выплаты населению	011	0700	0702	П410170110	300		489,5
Социальные выплаты гражданам, кроме публичных нормативных социальных выплат	011	0700	0702	П410170110	320		489,5
Областные средства	*011*	*0700*	*0702*	*П410170110*	*320*	*1*	*489,5*
Предоставление субсидий бюджетным, автономным учреждениям и иным некоммерческим организациям	011	0700	0702	П410170110	600		13 693,8
Субсидии бюджетным учреждениям	011	0700	0702	П410170110	610		13 693,8
Областные средства	*011*	*0700*	*0702*	*П410170110*	*610*	*1*	*13 693,8*
Иные бюджетные ассигнования	011	0700	0702	П410170110	800		1 182,2
Уплата налогов, сборов и иных платежей	011	0700	0702	П410170110	850		1 182,2
Областные средства	*011*	*0700*	*0702*	*П410170110*	*850*	*1*	*1 182,2*
Финансовое обеспечение государственных гарантий реализации прав на получение общедоступного и бесплатного дошкольного образования в муниципальных дошкольных образовательных организациях, общедоступного и бесплатного дошкольного, начального общего, основного общего, среднего общего образования в муниципальных общеобразовательных организациях, обеспечение дополнительного образования детей в муниципальных общеобразовательных организациях	011	0700	0702	П410171570			4 006 437,8
Межбюджетные трансферты	011	0700	0702	П410171570	500		4 006 437,8
Субвенции	011	0700	0702	П410171570	530		4 006 437,8
Областные средства	*011*	*0700*	*0702*	*П410171570*	*530*	*1*	*4 006 437,8*
Возмещение расходов бюджетов муниципальных образований на обеспечение питанием учащихся муниципальных общеобразовательных организаций	011	0700	0702	П410172410			204 382,9
Межбюджетные трансферты	011	0700	0702	П410172410	500		204 382,9
Субсидии	011	0700	0702	П410172410	520		204 382,9
Областные средства	*011*	*0700*	*0702*	*П410172410*	*520*	*1*	*204 382,9*
Приобретение учебников для образовательных организаций, реализующих основные общеобразовательные программы	011	0700	0702	П410172770			5 221,0
Закупка товаров, работ и услуг для обеспечения государственных (муниципальных) нужд	011	0700	0702	П410172770	200		5 221,0
Иные закупки товаров, работ и услуг для обеспечения государственных (муниципальных) нужд	011	0700	0702	П410172770	240		5 221,0
Областные средства	*011*	*0700*	*0702*	*П410172770*	*240*	*1*	*5 221,0*
Софинансирование из областного бюджета на создание в общеобразовательных организациях, расположенных в сельской местности, условий для занятий физической культурой и спортом	011	0700	0702	П4101R0970			10 544,3
Межбюджетные трансферты	011	0700	0702	П4101R0970	500		10 544,3
Субсидии	011	0700	0702	П4101R0970	520		10 544,3
Областные средства	*011*	*0700*	*0702*	*П4101R0970*	*520*	*1*	*10 544,3*
Основное мероприятие «Развитие системы воспитания и дополнительного образования детей и молодежи»	011	0700	0702	П410200000			53 207,0
Обеспечение деятельности (оказание услуг) государственных учреждений	011	0700	0702	П410270110			53 207,0
Предоставление субсидий бюджетным, автономным учреждениям и иным некоммерческим организациям	011	0700	0702	П410270110	600		53 207,0
Субсидии бюджетным учреждениям	011	0700	0702	П410270110	610		53 207,0
Областные средства	*011*	*0700*	*0702*	*П410270110*	*610*	*1*	*53 207,0*
Подпрограмма 3 «Государственная поддержка работников системы образования, талантливых детей и молодежи»	011	0700	0702	П430000000			113 593,4
Основное мероприятие «Развитие кадрового потенциала системы образования»	011	0700	0702	П430100000			113 593,4
Поощрение лучших учителей	011	0700	0702	П430150880			1 000,0
Социальное обеспечение и иные выплаты населению	011	0700	0702	П430150880	300		1 000,0
Премии и гранты	011	0700	0702	П430150880	350		1 000,0
Целевые безвозмездные поступления	*011*	*0700*	*0702*	*П430150880*	*350*	*2*	*1 000,0*
Ежемесячное денежное вознаграждение за классное руководство	011	0700	0702	П430171500			110 743,4
Расходы на выплаты персоналу в целях обеспечения выполнения функций государственными (муниципальными) органами, казенными учреждениями, органами управления государственными внебюджетными фондами	011	0700	0702	П430171500	100		4 707,8
Расходы на выплаты персоналу казенных учреждений	011	0700	0702	П430171500	110		4 707,8
Областные средства	*011*	*0700*	*0702*	*П430171500*	*110*	*1*	*4 707,8*
Межбюджетные трансферты	011	0700	0702	П430171500	500		105 555,7
Субвенции	011	0700	0702	П430171500	530		105 555,7
Областные средства	*011*	*0700*	*0702*	*П430171500*	*530*	*1*	*105 555,7*

Предоставление субсидий бюджетным, автономным учреждениям и иным некоммерческим организациям	011	0700	0702	П430171500	600		479,9
Субсидии бюджетным учреждениям	011	0700	0702	П430171500	610		479,9
Областные средства	*011*	*0700*	*0702*	*П430171500*	*610*	*1*	*479,9*
Софинансирование из областного бюджета на поощрение лучших учителей	011	0700	0702	П4301R0880			1 850,0
Социальное обеспечение и иные выплаты населению	011	0700	0702	П4301R0880	300		1 850,0
Премии и гранты	011	0700	0702	П4301R0880	350		1 850,0
Областные средства	*011*	*0700*	*0702*	*П4301R0880*	*350*	*1*	*1 850,0*
Среднее профессиональное образование	011	0700	0704				627 748,7
Непрограммная часть областного бюджета	011	0700	0704	БП00000000			384,0
Стипендии Президента Российской Федерации и Правительства Российской Федерации для обучающихся по направлениям подготовки (специальностям), соответствующим приоритетным направлениям модернизации и технологического развития экономики Российской Федерации	011	0700	0704	БП00038930			384,0
Социальное обеспечение и иные выплаты населению	011	0700	0704	БП00038930	300		384,0
Стипендии	011	0700	0704	БП00038930	340		384,0
Целевые безвозмездные поступления	*011*	*0700*	*0704*	*БП00038930*	*340*	*2*	*384,0*
Государственная программа Орловской области «Образование в Орловской области»	011	0700	0704	П400000000			627 364,7
Подпрограмма 2 «Развитие системы профессионального образования, в том числе дополнительного профессионального образования»	011	0700	0704	П420000000			627 364,7
Основное мероприятие «Развитие региональной системы среднего профессионального образования и профессионального обучения»	011	0700	0704	П420100000			562 751,9
Обеспечение деятельности (оказание услуг) государственных учреждений	011	0700	0704	П420170110			562 751,9
Предоставление субсидий бюджетным, автономным учреждениям и иным некоммерческим организациям	011	0700	0704	П420170110	600		562 751,9
Субсидии бюджетным учреждениям	011	0700	0704	П420170110	610		562 751,9
Областные средства	*011*	*0700*	*0704*	*П420170110*	*610*	*1*	*562 751,9*
Основное мероприятие «Обеспечение социальной поддержки обучающихся в государственных профессиональных образовательных организациях»	011	0700	0704	П420400000			64 612,8
Социальное обеспечение детей-сирот и детей, оставшихся без попечения родителей, лиц из числа детей-сирот и детей, оставшихся без попечения родителей, обучающихся в государственных профессиональных образовательных организациях	011	0700	0704	П420472440			64 612,8
Социальное обеспечение и иные выплаты населению	011	0700	0704	П420472440	300		28 457,2
Социальные выплаты гражданам, кроме публичных нормативных социальных выплат	011	0700	0704	П420472440	320		28 457,2
Областные средства	*011*	*0700*	*0704*	*П420472440*	*320*	*1*	*28 457,2*
Предоставление субсидий бюджетным, автономным учреждениям и иным некоммерческим организациям	011	0700	0704	П420472440	600		36 155,6
Субсидии бюджетным учреждениям	011	0700	0704	П420472440	610		36 155,6
Областные средства	*011*	*0700*	*0704*	*П420472440*	*610*	*1*	*36 155,6*
Профессиональная подготовка, переподготовка и повышение квалификации	011	0700	0705				41 467,3
Государственная программа Орловской области «Образование в Орловской области»	011	0700	0705	П400000000			41 467,3
Подпрограмма 2 «Развитие системы профессионального образования, в том числе дополнительного профессионального образования»	011	0700	0705	П420000000			41 467,3
Основное мероприятие «Развитие региональной системы дополнительного профессионального образования»	011	0700	0705	П420200000			4 055,3
Обеспечение деятельности (оказание услуг) государственных учреждений	011	0700	0705	П420270110			4 055,3
Предоставление субсидий бюджетным, автономным учреждениям и иным некоммерческим организациям	011	0700	0705	П420270110	600		4 055,3
Субсидии бюджетным учреждениям	011	0700	0705	П420270110	610		4 055,3
Областные средства	*011*	*0700*	*0705*	*П420270110*	*610*	*1*	*4 055,3*
Основное мероприятие «Переподготовка и повышение квалификации педагогических и управленческих кадров для системы образования»	011	0700	0705	П420300000			37 412,0
Обеспечение деятельности (оказание услуг) государственных учреждений	011	0700	0705	П420370110			37 412,0
Предоставление субсидий бюджетным, автономным учреждениям и иным некоммерческим организациям	011	0700	0705	П420370110	600		37 412,0
Субсидии бюджетным учреждениям	011	0700	0705	П420370110	610		37 412,0
Областные средства	*011*	*0700*	*0705*	*П420370110*	*610*	*1*	*37 412,0*
Молодежная политика и оздоровление детей	011	0700	0707				77 062,8
Государственная программа Орловской области «Образование в Орловской области»	011	0700	0707	П400000000			77 062,8
Подпрограмма 1 «Развитие системы дошкольного, общего и дополнительного образования детей и молодежи»	011	0700	0707	П410000000			77 062,8
Основное мероприятие «Развитие системы отдыха и оздоровления детей и подростков»	011	0700	0707	П410300000			77 062,8
Обеспечение деятельности (оказание услуг) государственных учреждений	011	0700	0707	П410370110			56 736,3
Закупка товаров, работ и услуг для обеспечения государственных (муниципальных) нужд	011	0700	0707	П410370110	200		164,2
Иные закупки товаров, работ и услуг для обеспечения государственных (муниципальных) нужд	011	0700	0707	П410370110	240		164,2
Областные средства	*011*	*0700*	*0707*	*П410370110*	*240*	*1*	*164,2*
Предоставление субсидий бюджетным, автономным учреждениям и иным некоммерческим организациям	011	0700	0707	П410370110	600		56 572,1
Субсидии бюджетным учреждениям	011	0700	0707	П410370110	610		56 572,1
Областные средства	*011*	*0700*	*0707*	*П410370110*	*610*	*1*	*56 572,1*
Мероприятия по организации оздоровительной кампании для детей	011	0700	0707	П410370850			20 326,5
Социальное обеспечение и иные выплаты населению	011	0700	0707	П410370850	300		16 764,2
Социальные выплаты гражданам, кроме публичных нормативных социальных выплат	011	0700	0707	П410370850	320		16 764,2
Областные средства	*011*	*0700*	*0707*	*П410370850*	*320*	*1*	*16 764,2*
Межбюджетные трансферты	011	0700	0707	П410370850	500		3 562,3
Субсидии	011	0700	0707	П410370850	520		3 562,3
Областные средства	*011*	*0700*	*0707*	*П410370850*	*520*	*1*	*3 562,3*
Другие вопросы в области образования	011	0700	0709				130 582,9
Непрограммная часть областного бюджета	011	0700	0709	БП00000000			34 894,0
Осуществление переданных органам государственной власти субъектов Российской Федерации в соответствии с частью 1 статьи 7 Федерального закона «Об образовании в Российской Федерации» полномочий Российской Федерации в сфере образования	011	0700	0709	БП00059900			5 828,5
Расходы на выплаты персоналу в целях обеспечения выполнения функций государственными (муниципальными) органами, казенными учреждениями, органами управления государственными внебюджетными фондами	011	0700	0709	БП00059900	100		4 396,0
Расходы на выплаты персоналу государственных (муниципальных) органов	011	0700	0709	БП00059900	120		4 396,0
Целевые безвозмездные поступления	*011*	*0700*	*0709*	*БП00059900*	*120*	*2*	*4 396,0*
Закупка товаров, работ и услуг для обеспечения государственных (муниципальных) нужд	011	0700	0709	БП00059900	200		1 432,5
Иные закупки товаров, работ и услуг для обеспечения государственных (муниципальных) нужд	011	0700	0709	БП00059900	240		1 432,5
Целевые безвозмездные поступления	*011*	*0700*	*0709*	*БП00059900*	*240*	*2*	*1 432,5*
Центральный аппарат	011	0700	0709	БП00070010			28 865,5
Расходы на выплаты персоналу в целях обеспечения выполнения функций государственными (муниципальными) органами, казенными учреждениями, органами управления государственными внебюджетными фондами	011	0700	0709	БП00070010	100		27 752,7
Расходы на выплаты персоналу государственных (муниципальных) органов	011	0700	0709	БП00070010	120		27 752,7
Областные средства	*011*	*0700*	*0709*	*БП00070010*	*120*	*1*	*27 752,7*
Закупка товаров, работ и услуг для обеспечения государственных (муниципальных) нужд	011	0700	0709	БП00070010	200		1 111,8
Иные закупки товаров, работ и услуг для обеспечения государственных (муниципальных) нужд	011	0700	0709	БП00070010	240		1 111,8
Областные средства	*011*	*0700*	*0709*	*БП00070010*	*240*	*1*	*1 111,8*
Иные бюджетные ассигнования	011	0700	0709	БП00070010	800		1,0
Уплата налогов, сборов и иных платежей	011	0700	0709	БП00070010	850		1,0
Областные средства	*011*	*0700*	*0709*	*БП00070010*	*850*	*1*	*1,0*
Предоставление грантов на поддержку научных проектов в области гуманитарных наук для ученых Орловской области	011	0700	0709	БП00073040			200,0
Предоставление субсидий бюджетным, автономным учреждениям и иным некоммерческим организациям	011	0700	0709	БП00073040	600		200,0
Субсидии бюджетным учреждениям	011	0700	0709	БП00073040	610		200,0
Областные средства	*011*	*0700*	*0709*	*БП00073040*	*610*	*1*	*200,0*
Государственная программа Орловской области «Образование в Орловской области»	011	0700	0709	П400000000			95 499,9
Подпрограмма 1 «Развитие системы дошкольного, общего и дополнительного образования детей и молодежи»	011	0700	0709	П410000000			33 944,6
Основное мероприятие «Развитие системы дошкольного и общего образования»	011	0700	0709	П410100000			14 257,5
Субсидии негосударственным образовательным организациям	011	0700	0709	П410170910			14 257,5
Предоставление субсидий бюджетным, автономным учреждениям и иным некоммерческим организациям	011	0700	0709	П410170910	600		14 257,5
Субсидии некоммерческим организациям (за исключением государственных (муниципальных) учреждений)	011	0700	0709	П410170910	630		14 257,5
Областные средства	*011*	*0700*	*0709*	*П410170910*	*630*	*1*	*14 257,5*
Основное мероприятие «Развитие системы дополнительного дистанционного образования детей-инвалидов»	011	0700	0709	П410400000			10 928,0
Обеспечение деятельности (оказание услуг) государственных учреждений	011	0700	0709	П410470110			10 928,0
Предоставление субсидий бюджетным, автономным учреждениям и иным некоммерческим организациям	011	0700	0709	П410470110	600		10 928,0
Субсидии бюджетным учреждениям	011	0700	0709	П410470110	610		10 928,0
Областные средства	*011*	*0700*	*0709*	*П410470110*	*610*	*1*	*10 928,0*
Основное мероприятие «Организация психолого-медико-социального сопровождения обучающихся (воспитанников)»	011	0700	0709	П410500000			8 759,1
Обеспечение деятельности (оказание услуг) государственных учреждений	011	0700	0709	П410570110			8 759,1
Предоставление субсидий бюджетным, автономным учреждениям и иным некоммерческим организациям	011	0700	0709	П410570110	600		8 759,1
Субсидии бюджетным учреждениям	011	0700	0709	П410570110	610		8 759,1
Областные средства	*011*	*0700*	*0709*	*П410570110*	*610*	*1*	*8 759,1*

Подпрограмма 3 «Государственная поддержка работников системы образования, талантливых детей и молодежи»	011	0700	0709	П430000000			25 485,4
Основное мероприятие «Развитие кадрового потенциала системы образования»	011	0700	0709	П430100000			1 395,4
Выявление и поддержка талантливых педагогов	011	0700	0709	П430170170			491,5
Предоставление субсидий бюджетным, автономным учреждениям и иным некоммерческим организациям	011	0700	0709	П430170170	600		491,5
Субсидии бюджетным учреждениям	011	0700	0709	П430170170	610		491,5
Областные средства	*011*	*0700*	*0709*	*П430170170*	*610*	*1*	*491,5*
Единовременная денежная выплата на обзаведение хозяйством педагогическим работникам, поступившим на работу в образовательные организации, расположенные в сельской местности	011	0700	0709	П430170890			903,9
Социальное обеспечение и иные выплаты населению	011	0700	0709	П430170890	300		903,9
Социальные выплаты гражданам, кроме публичных нормативных социальных выплат	011	0700	0709	П430170890	320		903,9
Областные средства	*011*	*0700*	*0709*	*П430170890*	*320*	*1*	*903,9*
Основное мероприятие «Выявление и поддержка одаренных детей и молодежи»	011	0700	0709	П430200000			24 090,0
Обеспечение деятельности (оказание услуг) государственных учреждений	011	0700	0709	П430270110			1 506,7
Предоставление субсидий бюджетным, автономным учреждениям и иным некоммерческим организациям	011	0700	0709	П430270110	600		1 506,7
Субсидии бюджетным учреждениям	011	0700	0709	П430270110	610		1 506,7
Областные средства	*011*	*0700*	*0709*	*П430270110*	*610*	*1*	*1 506,7*
Стипендии Губернатора Орловской области	011	0700	0709	П430270920			21 317,9
Социальное обеспечение и иные выплаты населению	011	0700	0709	П430270920	300		21 317,9
Стипендии	011	0700	0709	П430270920	340		21 317,9
Областные средства	*011*	*0700*	*0709*	*П430270920*	*340*	*1*	*21 317,9*
Проведение мероприятий для детей и молодежи	011	0700	0709	П430272070			1 265,4
Предоставление субсидий бюджетным, автономным учреждениям и иным некоммерческим организациям	011	0700	0709	П430272070	600		1 265,4
Субсидии бюджетным учреждениям	011	0700	0709	П430272070	610		1 265,4
Областные средства	*011*	*0700*	*0709*	*П430272070*	*610*	*1*	*1 265,4*
Подпрограмма 4 «Организация оценки качества образования»	011	0700	0709	П440000000			35 240,9
Основное мероприятие «Реализация государственной функции по организации оценки качества образования»	011	0700	0709	П440100000			35 240,9
Обеспечение деятельности (оказание услуг) государственных учреждений	011	0700	0709	П440170110			35 240,9
Предоставление субсидий бюджетным, автономным учреждениям и иным некоммерческим организациям	011	0700	0709	П440170110	600		35 240,9
Субсидии бюджетным учреждениям	011	0700	0709	П440170110	610		35 240,9
Областные средства	*011*	*0700*	*0709*	*П440170110*	*610*	*1*	*35 240,9*
Подпрограмма 7 «Развитие воспитательной работы в образовательных организациях Орловской области»	011	0700	0709	П470000000			829,0
Основное мероприятие «Создание условий для обеспечения роста социальной зрелости выпускников общеобразовательных организаций, их готовности к жизненному самоопределению»	011	0700	0709	П470200000			5,5
Проведение мероприятий для детей и молодежи	011	0700	0709	П470272070			5,5
Предоставление субсидий бюджетным, автономным учреждениям и иным некоммерческим организациям	011	0700	0709	П470272070	600		5,5
Субсидии бюджетным учреждениям	011	0700	0709	П470272070	610		5,5
Областные средства	*011*	*0700*	*0709*	*П470272070*	*610*	*1*	*5,5*
Основное мероприятие «Создание условий для выявления, развития и поддержки талантливых детей и молодежи»	011	0700	0709	П470300000			596,7
Проведение мероприятий для детей и молодежи	011	0700	0709	П470372070			596,7
Предоставление субсидий бюджетным, автономным учреждениям и иным некоммерческим организациям	011	0700	0709	П470372070	600		596,7
Субсидии бюджетным учреждениям	011	0700	0709	П470372070	610		596,7
Областные средства	*011*	*0700*	*0709*	*П470372070*	*610*	*1*	*596,7*
Основное мероприятие «Создание условий для полноценного духовно-нравственного и патриотического воспитания школьников на основе традиционных культурных ценностей Российского народа»	011	0700	0709	П470400000			103,8
Проведение мероприятий для детей и молодежи	011	0700	0709	П470472070			103,8
Предоставление субсидий бюджетным, автономным учреждениям и иным некоммерческим организациям	011	0700	0709	П470472070	600		103,8
Субсидии бюджетным учреждениям	011	0700	0709	П470472070	610		103,8
Областные средства	*011*	*0700*	*0709*	*П470472070*	*610*	*1*	*103,8*
Основное мероприятие «Дальнейшее развитие здоровьесберегающей среды, способствующей формированию у школьников потребности в ведении здорового образа жизни»	011	0700	0709	П470500000			102,9
Проведение мероприятий для детей и молодежи	011	0700	0709	П470572070			102,9
Предоставление субсидий бюджетным, автономным учреждениям и иным некоммерческим организациям	011	0700	0709	П470572070	600		102,9
Субсидии бюджетным учреждениям	011	0700	0709	П470572070	610		102,9
Областные средства	*011*	*0700*	*0709*	*П470572070*	*610*	*1*	*102,9*
Основное мероприятие «Совершенствование механизмов интеграции школьной и родительской общественности в целях воспитания и развития школьников»	011	0700	0709	П470700000			20,1
Проведение мероприятий для детей и молодежи	011	0700	0709	П470772070			20,1
Предоставление субсидий бюджетным, автономным учреждениям и иным некоммерческим организациям	011	0700	0709	П470772070	600		20,1
Субсидии бюджетным учреждениям	011	0700	0709	П470772070	610		20,1
Областные средства	*011*	*0700*	*0709*	*П470772070*	*610*	*1*	*20,1*
Государственная программа Орловской области «Развитие транспортной системы в Орловской области»	011	0700	0709	ПГ00000000			189,0
Подпрограмма 2 «Повышение безопасности дорожного движения»	011	0700	0709	ПГ20000000			189,0
Основное мероприятие «Обеспечение безопасного участия детей в дорожном движении»	011	0700	0709	ПГ20200000			189,0
Реализация основного мероприятия	011	0700	0709	ПГ20272160			189,0
Закупка товаров, работ и услуг для обеспечения государственных (муниципальных) нужд	011	0700	0709	ПГ20272160	200		189,0
Иные закупки товаров, работ и услуг для обеспечения государственных (муниципальных) нужд	011	0700	0709	ПГ20272160	240		189,0
Областные средства	*011*	*0700*	*0709*	*ПГ20272160*	*240*	*1*	*189,0*
СОЦИАЛЬНАЯ ПОЛИТИКА	**011**	**1000**					**104 602,1**
Охрана семьи и детства	011	1000	1004				104 602,1
Государственная программа Орловской области «Образование в Орловской области»	011	1000	1004	П400000000			104 602,1
Подпрограмма 1 «Развитие системы дошкольного, общего и дополнительного образования детей и молодежи»	011	1000	1004	П410000000			104 602,1
Основное мероприятие «Развитие системы дошкольного и общего образования»	011	1000	1004	П410100000			104 602,1
Компенсация части родительской платы за содержание ребенка в образовательных организациях, реализующих основную общеобразовательную программу дошкольного образования	011	1000	1004	П410171510			104 602,1
Межбюджетные трансферты	011	1000	1004	П410171510	500		104 602,1
Субвенции	011	1000	1004	П410171510	530		104 602,1
Областные средства	*011*	*1000*	*1004*	*П410171510*	*530*	*1*	*104 602,1*
Управление по государственному надзору за техническим состоянием самоходных машин и других видов техники Орловской области	**012**						**12 140,0**
Областные средства	**1**						**12 140,0**
Целевые безвозмездные поступления	**2**						**0,0**
НАЦИОНАЛЬНАЯ ЭКОНОМИКА	**012**	**0400**					**12 140,0**
Другие вопросы в области национальной экономики	012	0400	0412				12 140,0
Непрограммная часть областного бюджета	012	0400	0412	БП00000000			12 140,0
Центральный аппарат	012	0400	0412	БП00070010			12 140,0
Расходы на выплаты персоналу в целях обеспечения выполнения функций государственными (муниципальными) органами, казенными учреждениями, органами управления государственными внебюджетными фондами	012	0400	0412	БП00070010	100		10 727,4
Расходы на выплаты персоналу государственных (муниципальных) органов	012	0400	0412	БП00070010	120		10 727,4
Областные средства	*012*	*0400*	*0412*	*БП00070010*	*120*	*1*	*10 727,4*
Закупка товаров, работ и услуг для обеспечения государственных (муниципальных) нужд	012	0400	0412	БП00070010	200		1 408,8
Иные закупки товаров, работ и услуг для обеспечения государственных (муниципальных) нужд	012	0400	0412	БП00070010	240		1 408,8
Областные средства	*012*	*0400*	*0412*	*БП00070010*	*240*	*1*	*1 408,8*
Иные бюджетные ассигнования	012	0400	0412	БП00070010	800		3,8
Уплата налогов, сборов и иных платежей	012	0400	0412	БП00070010	850		3,8
Областные средства	*012*	*0400*	*0412*	*БП00070010*	*850*	*1*	*3,8*
Управление по тарифам и ценовой политике Орловской области	**013**						**19 424,0**
Областные средства	**1**						**19 424,0**
Целевые безвозмездные поступления	**2**						**0,0**
ОБЩЕГОСУДАРСТВЕННЫЕ ВОПРОСЫ	**013**	**0100**					**19 424,0**
Другие общегосударственные вопросы	013	0100	0113				19 424,0
Непрограммная часть областного бюджета	013	0100	0113	БП00000000			19 424,0
Центральный аппарат	013	0100	0113	БП00070010			19 424,0
Расходы на выплаты персоналу в целях обеспечения выполнения функций государственными (муниципальными) органами, казенными учреждениями, органами управления государственными внебюджетными фондами	013	0100	0113	БП00070010	100		15 623,3
Расходы на выплаты персоналу государственных (муниципальных) органов	013	0100	0113	БП00070010	120		15 623,3
Областные средства	*013*	*0100*	*0113*	*БП00070010*	*120*	*1*	*15 623,3*
Закупка товаров, работ и услуг для обеспечения государственных (муниципальных) нужд	013	0100	0113	БП00070010	200		3 798,7
Иные закупки товаров, работ и услуг для обеспечения государственных (муниципальных) нужд	013	0100	0113	БП00070010	240		3 798,7
Областные средства	*013*	*0100*	*0113*	*БП00070010*	*240*	*1*	*3 798,7*
Иные бюджетные ассигнования	013	0100	0113	БП00070010	800		2,0
Уплата налогов, сборов и иных платежей	013	0100	0113	БП00070010	850		2,0
Областные средства	*013*	*0100*	*0113*	*БП00070010*	*850*	*1*	*2,0*
Управление по государственному строительному надзору Орловской области	**014**						**10 350,4**
Областные средства	**1**						**10 350,4**
Целевые безвозмездные поступления	**2**						**0,0**
ЖИЛИЩНО-КОММУНАЛЬНОЕ ХОЗЯЙСТВО	**014**	**0500**					**10 350,4**
Другие вопросы в области жилищно-коммунального хозяйства	014	0500	0505				10 350,4
Непрограммная часть областного бюджета	014	0500	0505	БП00000000			10 350,4
Центральный аппарат	014	0500	0505	БП00070010			10 350,4

Расходы на выплаты персоналу в целях обеспечения выполнения функций государственными (муниципальными) органами, казенными учреждениями, органами управления государственными внебюджетными фондами	014	0500	0505	БП00070010	100		9 588,4
Расходы на выплаты персоналу государственных (муниципальных) органов	014	0500	0505	БП00070010	120		9 588,4
Областные средства	*014*	*0500*	*0505*	*БП00070010*	*120*	*1*	*9 588,4*
Закупка товаров, работ и услуг для обеспечения государственных (муниципальных) нужд	014	0500	0505	БП00070010	200		760,0
Иные закупки товаров, работ и услуг для обеспечения государственных (муниципальных) нужд	014	0500	0505	БП00070010	240		760,0
Областные средства	*014*	*0500*	*0505*	*БП00070010*	*240*	*1*	*760,0*
Иные бюджетные ассигнования	014	0500	0505	БП00070010	800		2,0
Уплата налогов, сборов и иных платежей	014	0500	0505	БП00070010	850		2,0
Областные средства	*014*	*0500*	*0505*	*БП00070010*	*850*	*1*	*2,0*
Аппарат Уполномоченного по правам ребенка в Орловской области	**015**						**3 821,6**
Областные средства	**1**						**3 821,6**
Целевые безвозмездные поступления	**2**						**0,0**
ОБЩЕГОСУДАРСТВЕННЫЕ ВОПРОСЫ	**015**	**0100**					**3 821,6**
Другие общегосударственные вопросы	015	0100	0113				3 821,6
Непрограммная часть областного бюджета	015	0100	0113	БП00000000			3 821,6
Центральный аппарат	015	0100	0113	БП00070010			3 821,6
Расходы на выплаты персоналу в целях обеспечения выполнения функций государственными (муниципальными) органами, казенными учреждениями, органами управления государственными внебюджетными фондами	015	0100	0113	БП00070010	100		3 637,0
Расходы на выплаты персоналу государственных (муниципальных) органов	015	0100	0113	БП00070010	120		3 637,0
Областные средства	*015*	*0100*	*0113*	*БП00070010*	*120*	*1*	*3 637,0*
Закупка товаров, работ и услуг для обеспечения государственных (муниципальных) нужд	015	0100	0113	БП00070010	200		184,6
Иные закупки товаров, работ и услуг для обеспечения государственных (муниципальных) нужд	015	0100	0113	БП00070010	240		184,6
Областные средства	*015*	*0100*	*0113*	*БП00070010*	*240*	*1*	*184,6*
Управление ветеринарии Орловской области	**016**						**101 167,3**
Областные средства	**1**						**101 167,3**
Целевые безвозмездные поступления	**2**						**0,0**
НАЦИОНАЛЬНАЯ ЭКОНОМИКА	**016**	**0400**					**101 167,3**
Сельское хозяйство и рыболовство	016	0400	0405				101 167,3
Непрограммная часть областного бюджета	016	0400	0405	БП00000000			10 180,8
Центральный аппарат	016	0400	0405	БП00070010			10 180,8
Расходы на выплаты персоналу в целях обеспечения выполнения функций государственными (муниципальными) органами, казенными учреждениями, органами управления государственными внебюджетными фондами	016	0400	0405	БП00070010	100		9 722,3
Расходы на выплаты персоналу государственных (муниципальных) органов	016	0400	0405	БП00070010	120		9 722,3
Областные средства	*016*	*0400*	*0405*	*БП00070010*	*120*	*1*	*9 722,3*
Закупка товаров, работ и услуг для обеспечения государственных (муниципальных) нужд	016	0400	0405	БП00070010	200		456,9
Иные закупки товаров, работ и услуг для обеспечения государственных (муниципальных) нужд	016	0400	0405	БП00070010	240		456,9
Областные средства	*016*	*0400*	*0405*	*БП00070010*	*240*	*1*	*456,9*
Иные бюджетные ассигнования	016	0400	0405	БП00070010	800		1,6
Уплата налогов, сборов и иных платежей	016	0400	0405	БП00070010	850		1,6
Областные средства	*016*	*0400*	*0405*	*БП00070010*	*850*	*1*	*1,6*
Государственная программа Орловской области «Развитие государственной ветеринарной службы Орловской области»	016	0400	0405	ПЭ00000000			90 986,5
Подпрограмма 1 «Предотвращение заноса и распространения африканской чумы свиней (АЧС) на территории Орловской области»	016	0400	0405	ПЭ10000000			900,0
Основное мероприятие «Обеспечение эпизоотического благополучия по африканской чуме свиней (АЧС) на территории Орловской области»	016	0400	0405	ПЭ10100000			900,0
Реализация основного мероприятия	016	0400	0405	ПЭ10170640			900,0
Предоставление субсидий бюджетным, автономным учреждениям и иным некоммерческим организациям	016	0400	0405	ПЭ10170640	600		900,0
Субсидии бюджетным учреждениям	016	0400	0405	ПЭ10170640	610		900,0
Областные средства	*016*	*0400*	*0405*	*ПЭ10170640*	*610*	*1*	*900,0*
Подпрограмма 2 «Обеспечение эпизоотического и ветеринарно-санитарного благополучия на территории Орловской области»	016	0400	0405	ПЭ20000000			90 086,5
Основное мероприятие «Обеспечение эпизоотического и ветеринарно-санитарного благополучия на территории Орловской области»	016	0400	0405	ПЭ20100000			90 086,5
Обеспечение деятельности (оказание услуг) государственных учреждений	016	0400	0405	ПЭ20170110			86 510,9
Предоставление субсидий бюджетным, автономным учреждениям и иным некоммерческим организациям	016	0400	0405	ПЭ20170110	600		86 510,9
Субсидии бюджетным учреждениям	016	0400	0405	ПЭ20170110	610		86 510,9
Областные средства	*016*	*0400*	*0405*	*ПЭ20170110*	*610*	*1*	*86 510,9*
Реализация основного мероприятия	016	0400	0405	ПЭ20170640			3 575,6
Предоставление субсидий бюджетным, автономным учреждениям и иным некоммерческим организациям	016	0400	0405	ПЭ20170640	600		3 575,6
Субсидии бюджетным учреждениям	016	0400	0405	ПЭ20170640	610		3 575,6
Областные средства	*016*	*0400*	*0405*	*ПЭ20170640*	*610*	*1*	*3 575,6*
Управление экологической безопасности и природопользования Орловской области	**017**						**45 174,8**
Областные средства	**1**						**30 603,0**
Целевые безвозмездные поступления	**2**						**14 571,8**
НАЦИОНАЛЬНАЯ ЭКОНОМИКА	**017**	**0400**					**33 815,0**
Сельское хозяйство и рыболовство	017	0400	0405				19,2
Государственная программа Орловской области «Охрана окружающей среды, рациональное использование природных ресурсов и экологическая безопасность Орловской области»	017	0400	0405	ПШ00000000			19,2
Подпрограмма 1 «Охрана водных биоресурсов и организация рыболовства»	017	0400	0405	ПШ10000000			19,2
Основное мероприятие «Осуществление рыбохозяйственных мероприятий»	017	0400	0405	ПШ10100000			19,2
Осуществление переданных органам государственной власти субъектов Российской Федерации в соответствии с частью первой статьи 6 Федерального закона «О животном мире» полномочий Российской Федерации в области организации, регулирования и охраны водных биологических ресурсов	017	0400	0405	ПШ10159100			19,2
Закупка товаров, работ и услуг для обеспечения государственных (муниципальных) нужд	017	0400	0405	ПШ10159100	200		19,2
Иные закупки товаров, работ и услуг для обеспечения государственных (муниципальных) нужд	017	0400	0405	ПШ10159100	240		19,2
Целевые безвозмездные поступления	*017*	*0400*	*0405*	*ПШ10159100*	*240*	*2*	*19,2*
Водное хозяйство	017	0400	0406				10 152,1
Государственная программа Орловской области «Охрана окружающей среды, рациональное использование природных ресурсов и экологическая безопасность Орловской области»	017	0400	0406	ПШ00000000			10 152,1
Подпрограмма 5 «Осуществление отдельных полномочий Российской Федерации, переданных субъектам Российской Федерации, в области водных отношений»	017	0400	0406	ПШ50000000			9 410,8
Основное мероприятие «Осуществление мер по охране водных объектов или их частей, находящихся в федеральной собственности и расположенных на территории Орловской области»	017	0400	0406	ПШ50100000			7 410,8
Осуществление отдельных полномочий в области водных отношений	017	0400	0406	ПШ50151280			7 410,8
Закупка товаров, работ и услуг для обеспечения государственных (муниципальных) нужд	017	0400	0406	ПШ50151280	200		7 410,8
Иные закупки товаров, работ и услуг для обеспечения государственных (муниципальных) нужд	017	0400	0406	ПШ50151280	240		7 410,8
Целевые безвозмездные поступления	*017*	*0400*	*0406*	*ПШ50151280*	*240*	*2*	*7 410,8*
Основное мероприятие «Осуществление мер по предотвращению негативного воздействия вод и ликвидации его последствий в отношении водных объектов, находящихся в федеральной собственности и полностью расположенных на территории Орловской области»	017	0400	0406	ПШ50200000			2 000,0
Осуществление отдельных полномочий в области водных отношений	017	0400	0406	ПШ50251280			2 000,0
Закупка товаров, работ и услуг для обеспечения государственных (муниципальных) нужд	017	0400	0406	ПШ50251280	200		2 000,0
Иные закупки товаров, работ и услуг для обеспечения государственных (муниципальных) нужд	017	0400	0406	ПШ50251280	240		2 000,0
Целевые безвозмездные поступления	*017*	*0400*	*0406*	*ПШ50251280*	*240*	*2*	*2 000,0*
Подпрограмма 7 «Обеспечение безопасности гидротехнических сооружений на территории Орловской области»	017	0400	0406	ПШ70000000			741,3
Основное мероприятие «Реализация проектов по капитальному ремонту гидротехнических сооружений»	017	0400	0406	ПШ70200000			741,3
Софинансирование из областного бюджета мероприятий федеральной целевой программы «Развитие водохозяйственного комплекса Российской Федерации»	017	0400	0406	ПШ702R0160			741,3
Межбюджетные трансферты	017	0400	0406	ПШ702R0160	500		741,3
Субсидии	017	0400	0406	ПШ702R0160	520		741,3
Областные средства	*017*	*0400*	*0406*	*ПШ702R0160*	*520*	*1*	*741,3*
Другие вопросы в области национальной экономики	017	0400	0412				23 643,7
Непрограммная часть областного бюджета	017	0400	0412	БП00000000			23 643,7
Центральный аппарат	017	0400	0412	БП00070010			23 643,7
Расходы на выплаты персоналу в целях обеспечения выполнения функций государственными (муниципальными) органами, казенными учреждениями, органами управления государственными внебюджетными фондами	017	0400	0412	БП00070010	100		22 178,8
Расходы на выплаты персоналу государственных (муниципальных) органов	017	0400	0412	БП00070010	120		22 178,8
Областные средства	*017*	*0400*	*0412*	*БП00070010*	*120*	*1*	*22 178,8*
Закупка товаров, работ и услуг для обеспечения государственных (муниципальных) нужд	017	0400	0412	БП00070010	200		1 459,9
Иные закупки товаров, работ и услуг для обеспечения государственных (муниципальных) нужд	017	0400	0412	БП00070010	240		1 459,9
Областные средства	*017*	*0400*	*0412*	*БП00070010*	*240*	*1*	*1 459,9*
Иные бюджетные ассигнования	017	0400	0412	БП00070010	800		5,0
Уплата налогов, сборов и иных платежей	017	0400	0412	БП00070010	850		5,0
Областные средства	*017*	*0400*	*0412*	*БП00070010*	*850*	*1*	*5,0*
ОХРАНА ОКРУЖАЮЩЕЙ СРЕДЫ	**017**	**0600**					**11 359,8**
Охрана объектов растительного и животного мира и среды их обитания	017	0600	0603				11 359,8

Государственная программа Орловской области «Охрана окружающей среды, рациональное использование природных ресурсов и экологическая безопасность Орловской области»	017	0600	0603	ПШ00000000			11 359,8
Подпрограмма 2 «Обеспечение воспроизводства и сохранения охотничьих ресурсов. Сохранение редких и находящихся под угрозой исчезновения объектов животного мира»	017	0600	0603	ПШ20000000			11 359,8
Основное мероприятие «Осуществление переданных полномочий Российской Федерации в области охраны и использования охотничьих ресурсов»	017	0600	0603	ПШ20100000			11 359,8
Осуществление переданных органам государственной власти субъектов Российской Федерации в соответствии с частью первой статьи 6 Федерального закона «О животном мире» полномочий Российской Федерации в области охраны и использования объектов животного мира (за исключением охотничьих ресурсов и водных биологических ресурсов)	017	0600	0603	ПШ20159200			104,1
Закупка товаров, работ и услуг для обеспечения государственных (муниципальных) нужд	017	0600	0603	ПШ20159200	200		104,1
Иные закупки товаров, работ и услуг для обеспечения государственных (муниципальных) нужд	017	0600	0603	ПШ20159200	240		104,1
Целевые безвозмездные поступления	*017*	*0600*	*0603*	*ПШ20159200*	*240*	*2*	*104,1*
Осуществление переданных органам государственной власти субъектов Российской Федерации в соответствии с частью 1 статьи 33 Федерального закона «Об охоте и о сохранении охотничьих ресурсов и о внесении изменений в отдельные законодательные акты Российской Федерации» полномочий Российской Федерации в области охраны и использования охотничьих ресурсов	017	0600	0603	ПШ20159700			5 037,7
Закупка товаров, работ и услуг для обеспечения государственных (муниципальных) нужд	017	0600	0603	ПШ20159700	200		4 992,7
Иные закупки товаров, работ и услуг для обеспечения государственных (муниципальных) нужд	017	0600	0603	ПШ20159700	240		4 992,7
Целевые безвозмездные поступления	*017*	*0600*	*0603*	*ПШ20159700*	*240*	*2*	*4 992,7*
Иные бюджетные ассигнования	017	0600	0603	ПШ20159700	800		45,0
Уплата налогов, сборов и иных платежей	017	0600	0603	ПШ20159700	850		45,0
Целевые безвозмездные поступления	*017*	*0600*	*0603*	*ПШ20159700*	*850*	*2*	*45,0*
Обеспечение деятельности (оказание услуг) государственных учреждений	017	0600	0603	ПШ20170110			6 218,0
Расходы на выплаты персоналу в целях обеспечения выполнения функций государственными (муниципальными) органами, казенными учреждениями, органами управления государственными внебюджетными фондами	017	0600	0603	ПШ20170110	100		3 040,2
Расходы на выплаты персоналу казенных учреждений	017	0600	0603	ПШ20170110	110		3 040,2
Областные средства	*017*	*0600*	*0603*	*ПШ20170110*	*110*	*1*	*3 040,2*
Закупка товаров, работ и услуг для обеспечения государственных (муниципальных) нужд	017	0600	0603	ПШ20170110	200		133,1
Иные закупки товаров, работ и услуг для обеспечения государственных (муниципальных) нужд	017	0600	0603	ПШ20170110	240		133,1
Областные средства	*017*	*0600*	*0603*	*ПШ20170110*	*240*	*1*	*133,1*
Предоставление субсидий бюджетным, автономным учреждениям и иным некоммерческим организациям	017	0600	0603	ПШ20170110	600		3 044,7
Субсидии бюджетным учреждениям	017	0600	0603	ПШ20170110	610		3 044,7
Областные средства	*017*	*0600*	*0603*	*ПШ20170110*	*610*	*1*	*3 044,7*
Управление труда и занятости Орловской области	**018**						**311 394,6**
Областные средства	**1**						**114 764,6**
Целевые безвозмездные поступления	**2**						**196 630,0**
ОБЩЕГОСУДАРСТВЕННЫЕ ВОПРОСЫ	**018**	**0100**					**36 207,5**
Другие общегосударственные вопросы	018	0100	0113				36 207,5
Непрограммная часть областного бюджета	018	0100	0113	БП00000000			35 296,5
Центральный аппарат	018	0100	0113	БП00070010			27 704,8
Расходы на выплаты персоналу в целях обеспечения выполнения функций государственными (муниципальными) органами, казенными учреждениями, органами управления государственными внебюджетными фондами	018	0100	0113	БП00070010	100		26 165,5
Расходы на выплаты персоналу государственных (муниципальных) органов	018	0100	0113	БП00070010	120		26 165,5
Областные средства	*018*	*0100*	*0113*	*БП00070010*	*120*	*1*	*26 165,5*
Закупка товаров, работ и услуг для обеспечения государственных (муниципальных) нужд	018	0100	0113	БП00070010	200		1 526,8
Иные закупки товаров, работ и услуг для обеспечения государственных (муниципальных) нужд	018	0100	0113	БП00070010	240		1 526,8
Областные средства	*018*	*0100*	*0113*	*БП00070010*	*240*	*1*	*1 526,8*
Иные бюджетные ассигнования	018	0100	0113	БП00070010	800		12,5
Уплата налогов, сборов и иных платежей	018	0100	0113	БП00070010	850		12,5
Областные средства	*018*	*0100*	*0113*	*БП00070010*	*850*	*1*	*12,5*
Выполнение полномочий в сфере трудовых отношений	018	0100	0113	БП00071610			7 591,7
Межбюджетные трансферты	018	0100	0113	БП00071610	500		7 591,7
Субвенции	018	0100	0113	БП00071610	530		7 591,7
Областные средства	*018*	*0100*	*0113*	*БП00071610*	*530*	*1*	*7 591,7*
Государственная программа Орловской области «Содействие занятости населения Орловской области»	018	0100	0113	П700000000			150,0
Подпрограмма 1 «Улучшение условий и охраны труда в Орловской области»	018	0100	0113	П710000000			150,0
Основное мероприятие «Совершенствование региональной системы управления охраной труда»	018	0100	0113	П710100000			150,0
Реализация основного мероприятия	018	0100	0113	П710172040			150,0
Закупка товаров, работ и услуг для обеспечения государственных (муниципальных) нужд	018	0100	0113	П710172040	200		90,0
Иные закупки товаров, работ и услуг для обеспечения государственных (муниципальных) нужд	018	0100	0113	П710172040	240		90,0
Областные средства	*018*	*0100*	*0113*	*П710172040*	*240*	*1*	*90,0*
Межбюджетные трансферты	018	0100	0113	П710172040	500		60,0
Иные межбюджетные трансферты	018	0100	0113	П710172040	540		60,0
Областные средства	*018*	*0100*	*0113*	*П710172040*	*540*	*1*	*60,0*
Государственная программа Орловской области «Обеспечение законности и правопорядка на территории Орловской области»	018	0100	0113	ПП00000000			5,0
Подпрограмма 1 «Профилактика правонарушений и борьба с преступностью»	018	0100	0113	ПП10000000			5,0
Основное мероприятие «Профилактика правонарушений и преступлений в сфере миграции»	018	0100	0113	ПП10600000			5,0
Реализация основного мероприятия	018	0100	0113	ПП10671900			5,0
Закупка товаров, работ и услуг для обеспечения государственных (муниципальных) нужд	018	0100	0113	ПП10671900	200		5,0
Иные закупки товаров, работ и услуг для обеспечения государственных (муниципальных) нужд	018	0100	0113	ПП10671900	240		5,0
Областные средства	*018*	*0100*	*0113*	*ПП10671900*	*240*	*1*	*5,0*
Государственная программа Орловской области «Оказание содействия добровольному переселению в Орловскую область соотечественников, проживающих за рубежом»	018	0100	0113	ПС00000000			756,0
Подпрограмма 1 «Создание условий для адаптации и интеграции участников Государственной программы переселения соотечественников и членов их семей в принимающее сообщество»	018	0100	0113	ПС10000000			756,0
Основное мероприятие «Оказание мер социальной поддержки; предоставление государственных и муниципальных услуг; содействие в жилищном обустройстве»	018	0100	0113	ПС10200000			756,0
Реализация основного мероприятия	018	0100	0113	ПС10273030			756,0
Социальное обеспечение и иные выплаты населению	018	0100	0113	ПС10273030	300		756,0
Иные выплаты населению	018	0100	0113	ПС10273030	360		756,0
Областные средства	*018*	*0100*	*0113*	*ПС10273030*	*360*	*1*	*756,0*
НАЦИОНАЛЬНАЯ ЭКОНОМИКА	**018**	**0400**					**74 539,3**
Общеэкономические вопросы	018	0400	0401				74 539,3
Непрограммная часть областного бюджета	018	0400	0401	БП00000000			61 464,3
Обеспечение деятельности (оказание услуг) государственных учреждений	018	0400	0401	БП00070110			61 464,3
Расходы на выплаты персоналу в целях обеспечения выполнения функций государственными (муниципальными) органами, казенными учреждениями, органами управления государственными внебюджетными фондами	018	0400	0401	БП00070110	100		55 596,8
Расходы на выплаты персоналу казенных учреждений	018	0400	0401	БП00070110	110		55 596,8
Областные средства	*018*	*0400*	*0401*	*БП00070110*	*110*	*1*	*55 596,8*
Закупка товаров, работ и услуг для обеспечения государственных (муниципальных) нужд	018	0400	0401	БП00070110	200		5 627,5
Иные закупки товаров, работ и услуг для обеспечения государственных (муниципальных) нужд	018	0400	0401	БП00070110	240		5 627,5
Областные средства	*018*	*0400*	*0401*	*БП00070110*	*240*	*1*	*5 627,5*
Иные бюджетные ассигнования	018	0400	0401	БП00070110	800		240,0
Уплата налогов, сборов и иных платежей	018	0400	0401	БП00070110	850		240,0
Областные средства	*018*	*0400*	*0401*	*БП00070110*	*850*	*1*	*240,0*
Государственная программа Орловской области «Социальная поддержка граждан в Орловской области»	018	0400	0401	П300000000			475,0
Подпрограмма 8 «Социальная поддержка инвалидов (доступная среда)»	018	0400	0401	П380000000			475,0
Основное мероприятие «Повышение уровня доступности и услуг в приоритетных сферах жизнедеятельности инвалидов и других маломобильных групп населения в Орловской области»	018	0400	0401	П380200000			475,0
Софинансирование из областного бюджета на обеспечение доступности приоритетных объектов и услуг в приоритетных сферах жизнедеятельности инвалидов и других маломобильных групп населения	018	0400	0401	П3802R0270			475,0
Закупка товаров, работ и услуг для обеспечения государственных (муниципальных) нужд	018	0400	0401	П3802R0270	200		475,0
Иные закупки товаров, работ и услуг для обеспечения государственных (муниципальных) нужд	018	0400	0401	П3802R0270	240		475,0
Областные средства	*018*	*0400*	*0401*	*П3802R0270*	*240*	*1*	*475,0*
Государственная программа Орловской области «Содействие занятости населения Орловской области»	018	0400	0401	П700000000			12 600,0
Подпрограмма 3 «Содействие занятости населения Орловской области»	018	0400	0401	П730000000			12 600,0
Основное мероприятие «Реализация мероприятий активной политики занятости населения и дополнительных мероприятий в сфере занятости населения»	018	0400	0401	П730100000			12 600,0
Обеспечение деятельности (оказание услуг) государственных учреждений	018	0400	0401	П730170110			12 600,0
Закупка товаров, работ и услуг для обеспечения государственных (муниципальных) нужд	018	0400	0401	П730170110	200		527,4

Иные закупки товаров, работ и услуг для обеспечения государственных (муниципальных) нужд	018	0400	0401	П730170110	240		527,4
Областные средства	*018*	*0400*	*0401*	*П730170110*	*240*	*1*	*527,4*
Социальное обеспечение и иные выплаты населению	018	0400	0401	П730170110	300		11 137,8
Социальные выплаты гражданам, кроме публичных нормативных социальных выплат	018	0400	0401	П730170110	320		6 446,0
Областные средства	*018*	*0400*	*0401*	*П730170110*	*320*	*1*	*6 446,0*
Иные выплаты населению	018	0400	0401	П730170110	360		4 691,8
Областные средства	*018*	*0400*	*0401*	*П730170110*	*360*	*1*	*4 691,8*
Межбюджетные трансферты	018	0400	0401	П730170110	500		145,4
Субсидии	018	0400	0401	П730170110	520		145,4
Областные средства	*018*	*0400*	*0401*	*П730170110*	*520*	*1*	*145,4*
Иные бюджетные ассигнования	018	0400	0401	П730170110	800		789,4
Субсидии юридическим лицам (кроме некоммерческих организаций), индивидуальным предпринимателям, физическим лицам - производителям товаров, работ, услуг	018	0400	0401	П730170110	810		789,4
Областные средства	*018*	*0400*	*0401*	*П730170110*	*810*	*1*	*789,4*
ОБРАЗОВАНИЕ	**018**	**0700**					**4 017,8**
Профессиональная подготовка, переподготовка и повышение квалификации	018	0700	0705				4 017,8
Непрограммная часть областного бюджета	018	0700	0705	БП00000000			225,0
Подготовка управленческих кадров для организаций народного хозяйства Российской Федерации	018	0700	0705	БП00070950			225,0
Закупка товаров, работ и услуг для обеспечения государственных (муниципальных) нужд	018	0700	0705	БП00070950	200		225,0
Иные закупки товаров, работ и услуг для обеспечения государственных (муниципальных) нужд	018	0700	0705	БП00070950	240		225,0
Областные средства	*018*	*0700*	*0705*	*БП00070950*	*240*	*1*	*225,0*
Государственная программа Орловской области «Содействие занятости населения Орловской области»	018	0700	0705	П700000000			3 792,8
Подпрограмма 3 «Содействие занятости населения Орловской области»	018	0700	0705	П730000000			3 792,8
Основное мероприятие «Реализация мероприятий активной политики занятости населения и дополнительных мероприятий в сфере занятости населения»	018	0700	0705	П730100000			3 792,8
Обеспечение деятельности (оказание услуг) государственных учреждений	018	0700	0705	П730170110			3 792,8
Предоставление субсидий бюджетным, автономным учреждениям и иным некоммерческим организациям	018	0700	0705	П730170110	600		3 792,8
Субсидии автономным учреждениям	018	0700	0705	П730170110	620		3 792,8
Областные средства	*018*	*0700*	*0705*	*П730170110*	*620*	*1*	*3 792,8*
СОЦИАЛЬНАЯ ПОЛИТИКА	**018**	**1000**					**196 630,0**
Социальное обеспечение населения	018	1000	1003				196 630,0
Государственная программа Орловской области «Содействие занятости населения Орловской области»	018	1000	1003	П700000000			196 630,0
Подпрограмма 3 «Содействие занятости населения Орловской области»	018	1000	1003	П730000000			196 630,0
Основное мероприятие «Обеспечение социальной поддержки безработных граждан»	018	1000	1003	П730200000			196 630,0
Социальные выплаты безработным гражданам в соответствии с Законом Российской Федерации от 19 апреля 1991 года № 1032-1 «О занятости населения в Российской Федерации»	018	1000	1003	П730252900			196 630,0
Закупка товаров, работ и услуг для обеспечения государственных (муниципальных) нужд	018	1000	1003	П730252900	200		936,2
Иные закупки товаров, работ и услуг для обеспечения государственных (муниципальных) нужд	018	1000	1003	П730252900	240		936,2
Целевые безвозмездные поступления	*018*	*1000*	*1003*	*П730252900*	*240*	*2*	*936,2*
Социальное обеспечение и иные выплаты населению	018	1000	1003	П730252900	300		186 858,8
Социальные выплаты гражданам, кроме публичных нормативных социальных выплат	018	1000	1003	П730252900	320		181 006,4
Целевые безвозмездные поступления	*018*	*1000*	*1003*	*П730252900*	*320*	*2*	*181 006,4*
Стипендии	018	1000	1003	П730252900	340		5 852,4
Целевые безвозмездные поступления	*018*	*1000*	*1003*	*П730252900*	*340*	*2*	*5 852,4*
Межбюджетные трансферты	018	1000	1003	П730252900	500		8 835,0
Межбюджетные трансферты бюджету Пенсионного фонда Российской Федерации	018	1000	1003	П730252900	570		8 835,0
Целевые безвозмездные поступления	*018*	*1000*	*1003*	*П730252900*	*570*	*2*	*8 835,0*
Управление лесами Орловской области	**019**						**90 217,5**
Областные средства	**1**						**1 700,0**
Целевые безвозмездные поступления	**2**						**88 517,5**
НАЦИОНАЛЬНАЯ ЭКОНОМИКА	**019**	**0400**					**90 217,5**
Лесное хозяйство	019	0400	0407				90 217,5
Государственная программа Орловской области «Развитие лесного хозяйства Орловской области»	019	0400	0407	ПЧ00000000			90 217,5
Подпрограмма 1 «Повышение эффективности использования, охраны, защиты и воспроизводства лесов Орловской области»	019	0400	0407	ПЧ10000000			90 217,5
Основное мероприятие «Обеспечение и организация неистощительного использования, эффективной охраны, защиты и воспроизводства лесов»	019	0400	0407	ПЧ10100000			25 565,4
Осуществление отдельных полномочий в области лесных отношений	019	0400	0407	ПЧ10151290			23 372,5
Закупка товаров, работ и услуг для обеспечения государственных (муниципальных) нужд	019	0400	0407	ПЧ10151290	200		4 174,5
Иные закупки товаров, работ и услуг для обеспечения государственных (муниципальных) нужд	019	0400	0407	ПЧ10151290	240		4 174,5
Целевые безвозмездные поступления	*019*	*0400*	*0407*	*ПЧ10151290*	*240*	*2*	*4 174,5*
Предоставление субсидий бюджетным, автономным учреждениям и иным некоммерческим организациям	019	0400	0407	ПЧ10151290	600		19 198,0
Субсидии автономным учреждениям	019	0400	0407	ПЧ10151290	620		19 198,0
Целевые безвозмездные поступления	*019*	*0400*	*0407*	*ПЧ10151290*	*620*	*2*	*19 198,0*
Приобретение специализированной лесопожарной техники и оборудования	019	0400	0407	ПЧ10151310			1 451,9
Предоставление субсидий бюджетным, автономным учреждениям и иным некоммерческим организациям	019	0400	0407	ПЧ10151310	600		1 451,9
Субсидии автономным учреждениям	019	0400	0407	ПЧ10151310	620		1 451,9
Целевые безвозмездные поступления	*019*	*0400*	*0407*	*ПЧ10151310*	*620*	*2*	*1 451,9*
Реализация основного мероприятия	019	0400	0407	ПЧ10171870			741,0
Предоставление субсидий бюджетным, автономным учреждениям и иным некоммерческим организациям	019	0400	0407	ПЧ10171870	600		741,0
Субсидии автономным учреждениям	019	0400	0407	ПЧ10171870	620		741,0
Областные средства	*019*	*0400*	*0407*	*ПЧ10171870*	*620*	*1*	*741,0*
Основное мероприятие «Осуществление функций государственного управления»	019	0400	0407	ПЧ10200000			64 652,1
Осуществление отдельных полномочий в области лесных отношений	019	0400	0407	ПЧ10251290			63 693,1
Расходы на выплаты персоналу в целях обеспечения выполнения функций государственными (муниципальными) органами, казенными учреждениями, органами управления государственными внебюджетными фондами	019	0400	0407	ПЧ10251290	100		51 313,1
Расходы на выплаты персоналу казенных учреждений	019	0400	0407	ПЧ10251290	110		38 618,1
Целевые безвозмездные поступления	*019*	*0400*	*0407*	*ПЧ10251290*	*110*	*2*	*38 618,1*
Расходы на выплаты персоналу государственных (муниципальных) органов	019	0400	0407	ПЧ10251290	120		12 695,0
Целевые безвозмездные поступления	*019*	*0400*	*0407*	*ПЧ10251290*	*120*	*2*	*12 695,0*
Закупка товаров, работ и услуг для обеспечения государственных (муниципальных) нужд	019	0400	0407	ПЧ10251290	200		12 380,0
Иные закупки товаров, работ и услуг для обеспечения государственных (муниципальных) нужд	019	0400	0407	ПЧ10251290	240		12 380,0
Целевые безвозмездные поступления	*019*	*0400*	*0407*	*ПЧ10251290*	*240*	*2*	*12 380,0*
Реализация основного мероприятия	019	0400	0407	ПЧ10271870			959,0
Закупка товаров, работ и услуг для обеспечения государственных (муниципальных) нужд	019	0400	0407	ПЧ10271870	200		219,0
Иные закупки товаров, работ и услуг для обеспечения государственных (муниципальных) нужд	019	0400	0407	ПЧ10271870	240		219,0
Областные средства	*019*	*0400*	*0407*	*ПЧ10271870*	*240*	*1*	*219,0*
Иные бюджетные ассигнования	019	0400	0407	ПЧ10271870	800		740,0
Уплата налогов, сборов и иных платежей	019	0400	0407	ПЧ10271870	850		740,0
Областные средства	*019*	*0400*	*0407*	*ПЧ10271870*	*850*	*1*	*740,0*
Избирательная комиссия Орловской области	**111**						**100 344,6**
Областные средства	**1**						**100 344,6**
Целевые безвозмездные поступления	**2**						**0,0**
ОБЩЕГОСУДАРСТВЕННЫЕ ВОПРОСЫ	**111**	**0100**					**100 344,6**
Обеспечение проведения выборов и референдумов	111	0100	0107				100 344,6
Непрограммная часть областного бюджета	111	0100	0107	БП00000000			98 844,6
Центральный аппарат	111	0100	0107	БП00070010			33 582,5
Расходы на выплаты персоналу в целях обеспечения выполнения функций государственными (муниципальными) органами, казенными учреждениями, органами управления государственными внебюджетными фондами	111	0100	0107	БП00070010	100		33 241,2
Расходы на выплаты персоналу государственных (муниципальных) органов	111	0100	0107	БП00070010	120		33 241,2
Областные средства	*111*	*0100*	*0107*	*БП00070010*	*120*	*1*	*33 241,2*
Закупка товаров, работ и услуг для обеспечения государственных (муниципальных) нужд	111	0100	0107	БП00070010	200		341,3
Иные закупки товаров, работ и услуг для обеспечения государственных (муниципальных) нужд	111	0100	0107	БП00070010	240		341,3
Областные средства	*111*	*0100*	*0107*	*БП00070010*	*240*	*1*	*341,3*
Члены избирательной комиссии субъектов Российской Федерации	111	0100	0107	БП00070020			4 572,3
Расходы на выплаты персоналу в целях обеспечения выполнения функций государственными (муниципальными) органами, казенными учреждениями, органами управления государственными внебюджетными фондами	111	0100	0107	БП00070020	100		4 572,3
Расходы на выплаты персоналу государственных (муниципальных) органов	111	0100	0107	БП00070020	120		4 572,3
Областные средства	*111*	*0100*	*0107*	*БП00070020*	*120*	*1*	*4 572,3*
Проведение выборов	111	0100	0107	БП00070040			60 689,8
Закупка товаров, работ и услуг для обеспечения государственных (муниципальных) нужд	111	0100	0107	БП00070040	200		60 689,8
Иные закупки товаров, работ и услуг для обеспечения государственных (муниципальных) нужд	111	0100	0107	БП00070040	240		60 689,8
Областные средства	*111*	*0100*	*0107*	*БП00070040*	*240*	*1*	*60 689,8*
Государственная программа Орловской области «Повышение эффективности государственного и муниципального управления в Орловской области, поддержка институтов гражданского общества»	111	0100	0107	ПФ00000000			1 500,0
Подпрограмма 7 «Развитие избирательной системы, правовое обучение избирателей, профессиональная подготовка членом избирательных комиссий, других организаторов выборов, референдумов и иных участников избирательного процесса на территории Орловской области»	111	0100	0107	ПФ70000000			1 500,0
Основное мероприятие «Организация обучения членов избирательных комиссий, других организаторов выборов и иных участников избирательного процесса в Орловской области»	111	0100	0107	ПФ70100000			475,0
Реализация основного мероприятия	111	0100	0107	ПФ70173110			475,0

Закупка товаров, работ и услуг для обеспечения государственных (муниципальных) нужд	111	0100	0107	ПФ70173110	200		475,0
Иные закупки товаров, работ и услуг для обеспечения государственных (муниципальных) нужд	111	0100	0107	ПФ70173110	240		475,0
Областные средства	*111*	*0100*	*0107*	*ПФ70173110*	*240*	*1*	*475,0*
Основное мероприятие «Информационно-разъяснительная деятельность, совершенствование и развитие информационных технологий»	111	0100	0107	ПФ70200000			490,0
Реализация основного мероприятия	111	0100	0107	ПФ70273110			490,0
Закупка товаров, работ и услуг для обеспечения государственных (муниципальных) нужд	111	0100	0107	ПФ70273110	200		490,0
Иные закупки товаров, работ и услуг для обеспечения государственных (муниципальных) нужд	111	0100	0107	ПФ70273110	240		490,0
Областные средства	*111*	*0100*	*0107*	*ПФ70273110*	*240*	*1*	*490,0*
Основное мероприятие «Повышение правовой культуры избирателей, участников референдума»	111	0100	0107	ПФ70300000			157,5
Реализация основного мероприятия	111	0100	0107	ПФ70373110			157,5
Закупка товаров, работ и услуг для обеспечения государственных (муниципальных) нужд	111	0100	0107	ПФ70373110	200		157,5
Иные закупки товаров, работ и услуг для обеспечения государственных (муниципальных) нужд	111	0100	0107	ПФ70373110	240		157,5
Областные средства	*111*	*0100*	*0107*	*ПФ70373110*	*240*	*1*	*157,5*
Основное мероприятие «Мониторинг электоральной и гражданской активности населения и оценка доверия к избирательной системе выборов и референдумов»	111	0100	0107	ПФ70400000			377,5
Реализация основного мероприятия	111	0100	0107	ПФ70473110			377,5
Закупка товаров, работ и услуг для обеспечения государственных (муниципальных) нужд	111	0100	0107	ПФ70473110	200		377,5
Иные закупки товаров, работ и услуг для обеспечения государственных (муниципальных) нужд	111	0100	0107	ПФ70473110	240		377,5
Областные средства	*111*	*0100*	*0107*	*ПФ70473110*	*240*	*1*	*377,5*
Управление культуры и архивного дела Орловской области	**801**						**393 251,5**
Областные средства	**1**						**390 130,5**
Целевые безвозмездные поступления	**2**						**3 121,0**
ОБЩЕГОСУДАРСТВЕННЫЕ ВОПРОСЫ	**801**	**0100**					**14 364,9**
Другие общегосударственные вопросы	801	0100	0113				14 364,9
Государственная программа Орловской области «Развитие культуры и искусства, туризма, архивного дела, сохранение и реконструкция военно-мемориальных объектов в Орловской области»	801	0100	0113	ПЦ00000000			14 364,9
Подпрограмма 4 «Оказание государственных услуг в сфере культуры, отраслевого образования и архивного дела Орловской области»	801	0100	0113	ПЦ40000000			14 364,9
Основное мероприятие «Предоставление информационных услуг юридическим и физическим лицам»	801	0100	0113	ПЦ40100000			14 364,9
Обеспечение деятельности (оказание услуг) государственных учреждений	801	0100	0113	ПЦ40170110			14 364,9
Предоставление субсидий бюджетным, автономным учреждениям и иным некоммерческим организациям	801	0100	0113	ПЦ40170110	600		14 364,9
Субсидии бюджетным учреждениям	801	0100	0113	ПЦ40170110	610		14 364,9
Областные средства	*801*	*0100*	*0113*	*ПЦ40170110*	*610*	*1*	*14 364,9*
НАЦИОНАЛЬНАЯ ЭКОНОМИКА	**801**	**0400**					**120,0**
Другие вопросы в области национальной экономики	801	0400	0412				120,0
Государственная программа Орловской области «Развитие культуры и искусства, туризма, архивного дела, сохранение и реконструкция военно-мемориальных объектов в Орловской области»	801	0400	0412	ПЦ00000000			120,0
Подпрограмма 2 «Развитие внутреннего туризма в Орловской области»	801	0400	0412	ПЦ20000000			120,0
Основное мероприятие «Рекламно-информационное обеспечение развития туризма»	801	0400	0412	ПЦ20200000			110,0
Реализация основного мероприятия	801	0400	0412	ПЦ20271770			110,0
Предоставление субсидий бюджетным, автономным учреждениям и иным некоммерческим организациям	801	0400	0412	ПЦ20271770	600		110,0
Субсидии бюджетным учреждениям	801	0400	0412	ПЦ20271770	610		110,0
Областные средства	*801*	*0400*	*0412*	*ПЦ20271770*	*610*	*1*	*110,0*
Основное мероприятие «Мероприятия по развитию материально-технической базы туризма»	801	0400	0412	ПЦ20300000			10,0
Реализация основного мероприятия	801	0400	0412	ПЦ20371770			10,0
Предоставление субсидий бюджетным, автономным учреждениям и иным некоммерческим организациям	801	0400	0412	ПЦ20371770	600		10,0
Субсидии бюджетным учреждениям	801	0400	0412	ПЦ20371770	610		10,0
Областные средства	*801*	*0400*	*0412*	*ПЦ20371770*	*610*	*1*	*10,0*
ОБРАЗОВАНИЕ	**801**	**0700**					**93 576,3**
Среднее профессиональное образование	801	0700	0704				93 576,3
Государственная программа Орловской области «Развитие культуры и искусства, туризма, архивного дела, сохранение и реконструкция военно-мемориальных объектов в Орловской области»	801	0700	0704	ПЦ00000000			93 576,3
Подпрограмма 4 «Оказание государственных услуг в сфере культуры, отраслевого образования и архивного дела Орловской области»	801	0700	0704	ПЦ40000000			93 576,3
Основное мероприятие «Оказание образовательных услуг среднего профессионального образования в сфере культуры и искусства»	801	0700	0704	ПЦ40200000			93 218,4
Обеспечение деятельности (оказание услуг) государственных учреждений	801	0700	0704	ПЦ40270110			92 410,3
Предоставление субсидий бюджетным, автономным учреждениям и иным некоммерческим организациям	801	0700	0704	ПЦ40270110	600		92 410,3
Субсидии бюджетным учреждениям	801	0700	0704	ПЦ40270110	610		92 410,3
Областные средства	*801*	*0700*	*0704*	*ПЦ40270110*	*610*	*1*	*92 410,3*
Социальное обеспечение детей-сирот и детей, оставшихся без попечения родителей, лиц из числа детей-сирот и детей, оставшихся без попечения родителей, обучающихся в государственных профессиональных образовательных организациях	801	0700	0704	ПЦ40272440			808,1
Предоставление субсидий бюджетным, автономным учреждениям и иным некоммерческим организациям	801	0700	0704	ПЦ40272440	600		808,1
Субсидии бюджетным учреждениям	801	0700	0704	ПЦ40272440	610		808,1
Областные средства	*801*	*0700*	*0704*	*ПЦ40272440*	*610*	*1*	*808,1*
Основное мероприятие «Меры социальной поддержки населения в сфере культуры»	801	0700	0704	ПЦ41000000			357,9
Социальное обеспечение детей-сирот и детей, оставшихся без попечения родителей, лиц из числа детей-сирот и детей, оставшихся без попечения родителей, обучающихся в государственных профессиональных образовательных организациях	801	0700	0704	ПЦ41072440			357,9
Социальное обеспечение и иные выплаты населению	801	0700	0704	ПЦ41072440	300		357,9
Социальные выплаты гражданам, кроме публичных нормативных социальных выплат	801	0700	0704	ПЦ41072440	320		357,9
Областные средства	*801*	*0700*	*0704*	*ПЦ41072440*	*320*	*1*	*357,9*
КУЛЬТУРА, КИНЕМАТОГРАФИЯ	**801**	**0800**					**285 190,3**
Культура	801	0800	0801				272 977,9
Государственная программа Орловской области «Подготовка и проведение празднования 450-летия основания города Орла (2012-2016 годы)»	801	0800	0801	П900000000			5 785,0
Подпрограмма «Подготовка и проведение культурных мероприятий и комплексное развитие объектов культуры»	801	0800	0801	П950000000			5 785,0
Реализация мероприятий подпрограммы	801	0800	0801	П950072030			5 785,0
Межбюджетные трансферты	801	0800	0801	П950072030	500		3 275,0
Субсидии	801	0800	0801	П950072030	520		3 275,0
Областные средства	*801*	*0800*	*0801*	*П950072030*	*520*	*1*	*3 275,0*
Предоставление субсидий бюджетным, автономным учреждениям и иным некоммерческим организациям	801	0800	0801	П950072030	600		2 510,0
Субсидии бюджетным учреждениям	801	0800	0801	П950072030	610		2 510,0
Областные средства	*801*	*0800*	*0801*	*П950072030*	*610*	*1*	*2 510,0*
Государственная программа Орловской области «Развитие культуры и искусства, туризма, архивного дела, сохранение и реконструкция военно-мемориальных объектов в Орловской области»	801	0800	0801	ПЦ00000000			267 192,9
Подпрограмма 1 «Развитие отрасли культуры в Орловской области»	801	0800	0801	ПЦ10000000			9 283,5
Основное мероприятие «Сохранение объектов культурного наследия Орловской области»	801	0800	0801	ПЦ10100000			1 775,0
Реализация основного мероприятия	801	0800	0801	ПЦ10171930			1 775,0
Закупка товаров, работ и услуг для обеспечения государственных (муниципальных) нужд	801	0800	0801	ПЦ10171930	200		350,0
Иные закупки товаров, работ и услуг для обеспечения государственных (муниципальных) нужд	801	0800	0801	ПЦ10171930	240		350,0
Областные средства	*801*	*0800*	*0801*	*ПЦ10171930*	*240*	*1*	*350,0*
Межбюджетные трансферты	801	0800	0801	ПЦ10171930	500		225,0
Субсидии	801	0800	0801	ПЦ10171930	520		225,0
Областные средства	*801*	*0800*	*0801*	*ПЦ10171930*	*520*	*1*	*225,0*
Предоставление субсидий бюджетным, автономным учреждениям и иным некоммерческим организациям	801	0800	0801	ПЦ10171930	600		1 200,0
Субсидии бюджетным учреждениям	801	0800	0801	ПЦ10171930	610		1 200,0
Областные средства	*801*	*0800*	*0801*	*ПЦ10171930*	*610*	*1*	*1 200,0*
Основное мероприятие «Развитие образовательных организаций сферы культуры, поддержка молодых дарований Орловской области»	801	0800	0801	ПЦ10200000			255,0
Реализация основного мероприятия	801	0800	0801	ПЦ10271930			255,0
Предоставление субсидий бюджетным, автономным учреждениям и иным некоммерческим организациям	801	0800	0801	ПЦ10271930	600		255,0
Субсидии бюджетным учреждениям	801	0800	0801	ПЦ10271930	610		255,0
Областные средства	*801*	*0800*	*0801*	*ПЦ10271930*	*610*	*1*	*255,0*
Основное мероприятие «Адресная поддержка и развитие профессионального искусства, литературы и творчества, творческих отделений и союзов»	801	0800	0801	ПЦ10300000			2 757,5
Государственная поддержка муниципальных учреждений культуры	801	0800	0801	ПЦ10351470			900,0
Межбюджетные трансферты	801	0800	0801	ПЦ10351470	500		900,0
Иные межбюджетные трансферты	801	0800	0801	ПЦ10351470	540		900,0
Целевые безвозмездные поступления	*801*	*0800*	*0801*	*ПЦ10351470*	*540*	*2*	*900,0*
Государственная поддержка лучших работников муниципальных учреждений культуры, находящихся на территориях сельских поселений	801	0800	0801	ПЦ10351480			350,0
Межбюджетные трансферты	801	0800	0801	ПЦ10351480	500		350,0
Иные межбюджетные трансферты	801	0800	0801	ПЦ10351480	540		350,0
Целевые безвозмездные поступления	*801*	*0800*	*0801*	*ПЦ10351480*	*540*	*2*	*350,0*
Реализация основного мероприятия	801	0800	0801	ПЦ10371930			1 507,5
Закупка товаров, работ и услуг для обеспечения государственных (муниципальных) нужд	801	0800	0801	ПЦ10371930	200		25,0
Иные закупки товаров, работ и услуг для обеспечения государственных (муниципальных) нужд	801	0800	0801	ПЦ10371930	240		25,0
Областные средства	*801*	*0800*	*0801*	*ПЦ10371930*	*240*	*1*	*25,0*
Предоставление субсидий бюджетным, автономным учреждениям и иным некоммерческим организациям	801	0800	0801	ПЦ10371930	600		1 482,5
Субсидии бюджетным учреждениям	801	0800	0801	ПЦ10371930	610		1 482,5
Областные средства	*801*	*0800*	*0801*	*ПЦ10371930*	*610*	*1*	*1 482,5*

Основное мероприятие «Совершенствование системы информационно-библиотечного обслуживания»	801	0800	0801	ПЦ10400000			1 741,0
Иные межбюджетные трансферты из федерального бюджета на комплектование книжных фондов библиотек муниципальных образований и государственных библиотек городов Москвы и Санкт-Петербурга	801	0800	0801	ПЦ10451440			262,0
Межбюджетные трансферты	801	0800	0801	ПЦ10451440	500		262,0
Иные межбюджетные трансферты	801	0800	0801	ПЦ10451440	540		262,0
Целевые безвозмездные поступления	*801*	*0800*	*0801*	*ПЦ10451440*	*540*	*2*	*262,0*
Иные межбюджетные трансферты на подключение общедоступных библиотек Российской Федерации к сети Интернет и развитие системы библиотечного дела с учетом задачи расширения информационных технологий и оцифровки	801	0800	0801	ПЦ10451460			1 019,0
Межбюджетные трансферты	801	0800	0801	ПЦ10451460	500		1 019,0
Иные межбюджетные трансферты	801	0800	0801	ПЦ10451460	540		1 019,0
Целевые безвозмездные поступления	*801*	*0800*	*0801*	*ПЦ10451460*	*540*	*2*	*1 019,0*
Реализация основного мероприятия	801	0800	0801	ПЦ10471930			460,0
Закупка товаров, работ и услуг для обеспечения государственных (муниципальных) нужд	801	0800	0801	ПЦ10471930	200		60,0
Иные закупки товаров, работ и услуг для обеспечения государственных (муниципальных) нужд	801	0800	0801	ПЦ10471930	240		60,0
Областные средства	*801*	*0800*	*0801*	*ПЦ10471930*	*240*	*1*	*60,0*
Предоставление субсидий бюджетным, автономным учреждениям и иным некоммерческим организациям	801	0800	0801	ПЦ10471930	600		400,0
Субсидии бюджетным учреждениям	801	0800	0801	ПЦ10471930	610		400,0
Областные средства	*801*	*0800*	*0801*	*ПЦ10471930*	*610*	*1*	*400,0*
Основное мероприятие «Поддержка и развитие театрального искусства»	801	0800	0801	ПЦ10500000			400,0
Реализация основного мероприятия	801	0800	0801	ПЦ10571930			400,0
Предоставление субсидий бюджетным, автономным учреждениям и иным некоммерческим организациям	801	0800	0801	ПЦ10571930	600		400,0
Субсидии бюджетным учреждениям	801	0800	0801	ПЦ10571930	610		400,0
Областные средства	*801*	*0800*	*0801*	*ПЦ10571930*	*610*	*1*	*400,0*
Основное мероприятие «Поддержка и развитие музейной деятельности»	801	0800	0801	ПЦ10600000			440,0
Реализация основного мероприятия	801	0800	0801	ПЦ10671930			440,0
Предоставление субсидий бюджетным, автономным учреждениям и иным некоммерческим организациям	801	0800	0801	ПЦ10671930	600		440,0
Субсидии бюджетным учреждениям	801	0800	0801	ПЦ10671930	610		440,0
Областные средства	*801*	*0800*	*0801*	*ПЦ10671930*	*610*	*1*	*440,0*
Основное мероприятие «Обеспечение условий для художественного и народного творчества, совершенствование культурно-досуговой деятельности»	801	0800	0801	ПЦ10700000			215,0
Реализация основного мероприятия	801	0800	0801	ПЦ10771930			215,0
Межбюджетные трансферты	801	0800	0801	ПЦ10771930	500		40,0
Субсидии	801	0800	0801	ПЦ10771930	520		40,0
Областные средства	*801*	*0800*	*0801*	*ПЦ10771930*	*520*	*1*	*40,0*
Предоставление субсидий бюджетным, автономным учреждениям и иным некоммерческим организациям	801	0800	0801	ПЦ10771930	600		175,0
Субсидии бюджетным учреждениям	801	0800	0801	ПЦ10771930	610		175,0
Областные средства	*801*	*0800*	*0801*	*ПЦ10771930*	*610*	*1*	*175,0*
Основное мероприятие «Укрепление материально-технической базы учреждений культуры Орловской области»	801	0800	0801	ПЦ10800000			1 175,0
Реализация основного мероприятия	801	0800	0801	ПЦ10871930			1 175,0
Закупка товаров, работ и услуг для обеспечения государственных (муниципальных) нужд	801	0800	0801	ПЦ10871930	200		25,0
Иные закупки товаров, работ и услуг для обеспечения государственных (муниципальных) нужд	801	0800	0801	ПЦ10871930	240		25,0
Областные средства	*801*	*0800*	*0801*	*ПЦ10871930*	*240*	*1*	*25,0*
Межбюджетные трансферты	801	0800	0801	ПЦ10871930	500		175,0
Субсидии	801	0800	0801	ПЦ10871930	520		175,0
Областные средства	*801*	*0800*	*0801*	*ПЦ10871930*	*520*	*1*	*175,0*
Предоставление субсидий бюджетным, автономным учреждениям и иным некоммерческим организациям	801	0800	0801	ПЦ10871930	600		975,0
Субсидии бюджетным учреждениям	801	0800	0801	ПЦ10871930	610		975,0
Областные средства	*801*	*0800*	*0801*	*ПЦ10871930*	*610*	*1*	*975,0*
Основное мероприятие «Информационно-издательская деятельность учреждений культуры»	801	0800	0801	ПЦ10900000			525,0
Реализация основного мероприятия	801	0800	0801	ПЦ10971930			525,0
Предоставление субсидий бюджетным, автономным учреждениям и иным некоммерческим организациям	801	0800	0801	ПЦ10971930	600		525,0
Субсидии бюджетным учреждениям	801	0800	0801	ПЦ10971930	610		525,0
Областные средства	*801*	*0800*	*0801*	*ПЦ10971930*	*610*	*1*	*525,0*
Подпрограмма 3 «Сохранение и реконструкция военно-мемориальных объектов в Орловской области»	801	0800	0801	ПЦ30000000			1 500,0
Основное мероприятие «Проведение ремонта, реконструкции и благоустройства воинских захоронений, братских могил и памятных знаков, расположенных на территории области»	801	0800	0801	ПЦ30100000			1 500,0
Реализация основного мероприятия	801	0800	0801	ПЦ30171790			1 500,0
Межбюджетные трансферты	801	0800	0801	ПЦ30171790	500		1 500,0
Субсидии	801	0800	0801	ПЦ30171790	520		1 500,0
Областные средства	*801*	*0800*	*0801*	*ПЦ30171790*	*520*	*1*	*1 500,0*
Подпрограмма 4 «Оказание государственных услуг в сфере культуры, отраслевого образования и архивного дела Орловской области»	801	0800	0801	ПЦ40000000			256 409,4
Основное мероприятие «Организация музейного обслуживания»	801	0800	0801	ПЦ40300000			57 052,8
Обеспечение деятельности (оказание услуг) государственных учреждений	801	0800	0801	ПЦ40370110			57 052,8
Предоставление субсидий бюджетным, автономным учреждениям и иным некоммерческим организациям	801	0800	0801	ПЦ40370110	600		57 052,8
Субсидии бюджетным учреждениям	801	0800	0801	ПЦ40370110	610		57 052,8
Областные средства	*801*	*0800*	*0801*	*ПЦ40370110*	*610*	*1*	*57 052,8*
Основное мероприятие «Организация библиотечного обслуживания»	801	0800	0801	ПЦ40400000			42 902,9
Обеспечение деятельности (оказание услуг) государственных учреждений	801	0800	0801	ПЦ40470110			42 902,9
Расходы на выплаты персоналу в целях обеспечения выполнения функций государственными (муниципальными) органами, казенными учреждениями, органами управления государственными внебюджетными фондами	801	0800	0801	ПЦ40470110	100		5 353,0
Расходы на выплаты персоналу казенных учреждений	801	0800	0801	ПЦ40470110	110		5 353,0
Областные средства	*801*	*0800*	*0801*	*ПЦ40470110*	*110*	*1*	*5 353,0*
Закупка товаров, работ и услуг для обеспечения государственных (муниципальных) нужд	801	0800	0801	ПЦ40470110	200		618,5
Иные закупки товаров, работ и услуг для обеспечения государственных (муниципальных) нужд	801	0800	0801	ПЦ40470110	240		618,5
Областные средства	*801*	*0800*	*0801*	*ПЦ40470110*	*240*	*1*	*618,5*
Предоставление субсидий бюджетным, автономным учреждениям и иным некоммерческим организациям	801	0800	0801	ПЦ40470110	600		36 931,4
Субсидии бюджетным учреждениям	801	0800	0801	ПЦ40470110	610		36 931,4
Областные средства	*801*	*0800*	*0801*	*ПЦ40470110*	*610*	*1*	*36 931,4*
Основное мероприятие «Концертное обслуживание населения»	801	0800	0801	ПЦ40500000			42 467,5
Обеспечение деятельности (оказание услуг) государственных учреждений	801	0800	0801	ПЦ40570110			42 467,5
Предоставление субсидий бюджетным, автономным учреждениям и иным некоммерческим организациям	801	0800	0801	ПЦ40570110	600		42 467,5
Субсидии бюджетным учреждениям	801	0800	0801	ПЦ40570110	610		42 467,5
Областные средства	*801*	*0800*	*0801*	*ПЦ40570110*	*610*	*1*	*42 467,5*
Основное мероприятие «Театральное обслуживание населения»	801	0800	0801	ПЦ40600000			92 695,5
Обеспечение деятельности (оказание услуг) государственных учреждений	801	0800	0801	ПЦ40670110			92 695,5
Предоставление субсидий бюджетным, автономным учреждениям и иным некоммерческим организациям	801	0800	0801	ПЦ40670110	600		92 695,5
Субсидии бюджетным учреждениям	801	0800	0801	ПЦ40670110	610		92 695,5
Областные средства	*801*	*0800*	*0801*	*ПЦ40670110*	*610*	*1*	*92 695,5*
Основное мероприятие «Создание необходимых условий для занятий творческой деятельностью профессиональных орловских литераторов»	801	0800	0801	ПЦ40700000			2 168,2
Обеспечение деятельности (оказание услуг) государственных учреждений	801	0800	0801	ПЦ40770110			2 168,2
Предоставление субсидий бюджетным, автономным учреждениям и иным некоммерческим организациям	801	0800	0801	ПЦ40770110	600		2 168,2
Субсидии бюджетным учреждениям	801	0800	0801	ПЦ40770110	610		2 168,2
Областные средства	*801*	*0800*	*0801*	*ПЦ40770110*	*610*	*1*	*2 168,2*
Основное мероприятие «Создание условий для занятий творческой деятельностью на непрофессиональной (любительской) основе»	801	0800	0801	ПЦ40800000			10 343,2
Обеспечение деятельности (оказание услуг) государственных учреждений	801	0800	0801	ПЦ40870110			10 343,2
Предоставление субсидий бюджетным, автономным учреждениям и иным некоммерческим организациям	801	0800	0801	ПЦ40870110	600		10 343,2
Субсидии бюджетным учреждениям	801	0800	0801	ПЦ40870110	610		10 343,2
Областные средства	*801*	*0800*	*0801*	*ПЦ40870110*	*610*	*1*	*10 343,2*
Основное мероприятие «Проведение культурно-досуговых мероприятий, художественных конкурсов для одаренных детей и молодежи»	801	0800	0801	ПЦ40900000			3 819,6
Обеспечение деятельности (оказание услуг) государственных учреждений	801	0800	0801	ПЦ40970110			3 819,6
Предоставление субсидий бюджетным, автономным учреждениям и иным некоммерческим организациям	801	0800	0801	ПЦ40970110	600		3 819,6
Субсидии бюджетным учреждениям	801	0800	0801	ПЦ40970110	610		3 819,6
Областные средства	*801*	*0800*	*0801*	*ПЦ40970110*	*610*	*1*	*3 819,6*
Основное мероприятие «Меры социальной поддержки населения в сфере культуры»	801	0800	0801	ПЦ41000000			4 959,6
Обеспечение деятельности (оказание услуг) государственных учреждений	801	0800	0801	ПЦ41070110			3 279,6
Социальное обеспечение и иные выплаты населению	801	0800	0801	ПЦ41070110	300		3 279,6
Социальные выплаты гражданам, кроме публичных нормативных социальных выплат	801	0800	0801	ПЦ41070110	320		39,6
Областные средства	*801*	*0800*	*0801*	*ПЦ41070110*	*320*	*1*	*39,6*
Публичные нормативные выплаты гражданам несоциального характера	801	0800	0801	ПЦ41070110	330		3 240,0
Областные средства	*801*	*0800*	*0801*	*ПЦ41070110*	*330*	*1*	*3 240,0*
Стипендии Губернатора Орловской области художникам - членам Орловской региональной организации Всероссийской творческой общественной организации «Союз художников России»	801	0800	0801	ПЦ41070990			600,0
Социальное обеспечение и иные выплаты населению	801	0800	0801	ПЦ41070990	300		600,0
Публичные нормативные выплаты гражданам несоциального характера	801	0800	0801	ПЦ41070990	330		600,0
Областные средства	*801*	*0800*	*0801*	*ПЦ41070990*	*330*	*1*	*600,0*
Стипендии Губернатора Орловской области для молодых одаренных артистов	801	0800	0801	ПЦ41071000			720,0
Социальное обеспечение и иные выплаты населению	801	0800	0801	ПЦ41071000	300		720,0
Публичные нормативные выплаты гражданам несоциального характера	801	0800	0801	ПЦ41071000	330		720,0
Областные средства	*801*	*0800*	*0801*	*ПЦ41071000*	*330*	*1*	*720,0*
Именные стипендии Губернатора Орловской области художникам – членам Орловской региональной организации Всероссийской творческой общественной организации «Союз художников России»	801	0800	0801	ПЦ41071710			360,0
Социальное обеспечение и иные выплаты населению	801	0800	0801	ПЦ41071710	300		360,0
Публичные нормативные выплаты гражданам несоциального характера	801	0800	0801	ПЦ41071710	330		360,0
Областные средства	*801*	*0800*	*0801*	*ПЦ41071710*	*330*	*1*	*360,0*

Другие вопросы в области культуры, кинематографии	801	0800	0804				12 212,4
Непрограммная часть областного бюджета	801	0800	0804	БП00000000			12 212,4
Осуществление переданных органам государственной власти субъектов Российской Федерации в соответствии с пунктом 1 статьи 9.1 Федерального закона «Об объектах культурного наследия (памятниках истории и культуры) народов Российской Федерации» полномочий Российской Федерации в отношении объектов культурного наследия	801	0800	0804	БП00059500			590,0
Расходы на выплаты персоналу в целях обеспечения выполнения функций государственными (муниципальными) органами, казенными учреждениями, органами управления государственными внебюджетными фондами	801	0800	0804	БП00059500	100		590,0
Расходы на выплаты персоналу государственных (муниципальных) органов	801	0800	0804	БП00059500	120		590,0
Целевые безвозмездные поступления	*801*	*0800*	*0804*	*БП00059500*	*120*	*2*	*590,0*
Центральный аппарат	801	0800	0804	БП00070010			11 622,4
Расходы на выплаты персоналу в целях обеспечения выполнения функций государственными (муниципальными) органами, казенными учреждениями, органами управления государственными внебюджетными фондами	801	0800	0804	БП00070010	100		10 979,1
Расходы на выплаты персоналу государственных (муниципальных) органов	801	0800	0804	БП00070010	120		10 979,1
Областные средства	*801*	*0800*	*0804*	*БП00070010*	*120*	*1*	*10 979,1*
Закупка товаров, работ и услуг для обеспечения государственных (муниципальных) нужд	801	0800	0804	БП00070010	200		643,3
Иные закупки товаров, работ и услуг для обеспечения государственных (муниципальных) нужд	801	0800	0804	БП00070010	240		643,3
Областные средства	*801*	*0800*	*0804*	*БП00070010*	*240*	*1*	*643,3*
Управление записи актов гражданского состояния Орловской области	**802**						**58 544,7**
Областные средства	**1**						**150,0**
Целевые безвозмездные поступления	**2**						**58 394,7**
ОБЩЕГОСУДАРСТВЕННЫЕ ВОПРОСЫ	**802**	**0100**					**150,0**
Другие общегосударственные вопросы	802	0100	0113				150,0
Непрограммная часть областного бюджета	802	0100	0113	БП00000000			150,0
Реализация государственных функций Орловской области в сфере государственного управления	802	0100	0113	БП00072420			150,0
Закупка товаров, работ и услуг для обеспечения государственных (муниципальных) нужд	802	0100	0113	БП00072420	200		150,0
Иные закупки товаров, работ и услуг для обеспечения государственных (муниципальных) нужд	802	0100	0113	БП00072420	240		150,0
Областные средства	*802*	*0100*	*0113*	*БП00072420*	*240*	*1*	*150,0*
НАЦИОНАЛЬНАЯ БЕЗОПАСНОСТЬ И ПРАВООХРАНИТЕЛЬНАЯ ДЕЯТЕЛЬНОСТЬ	**802**	**0300**					**58 394,7**
Органы юстиции	802	0300	0304				58 394,7
Непрограммная часть областного бюджета	802	0300	0304	БП00000000			58 394,7
Осуществление переданных органам государственной власти субъектов Российской Федерации в соответствии с пунктом 1 статьи 4 Федерального закона «Об актах гражданского состояния» полномочий Российской Федерации по государственной регистрации актов гражданского состояния	802	0300	0304	БП00059300			58 394,7
Расходы на выплаты персоналу в целях обеспечения выполнения функций государственными (муниципальными) органами, казенными учреждениями, органами управления государственными внебюджетными фондами	802	0300	0304	БП00059300	100		44 034,6
Расходы на выплаты персоналу государственных (муниципальных) органов	802	0300	0304	БП00059300	120		44 034,6
Целевые безвозмездные поступления	*802*	*0300*	*0304*	*БП00059300*	*120*	*2*	*44 034,6*
Закупка товаров, работ и услуг для обеспечения государственных (муниципальных) нужд	802	0300	0304	БП00059300	200		14 347,8
Иные закупки товаров, работ и услуг для обеспечения государственных (муниципальных) нужд	802	0300	0304	БП00059300	240		14 347,8
Целевые безвозмездные поступления	*802*	*0300*	*0304*	*БП00059300*	*240*	*2*	*14 347,8*
Иные бюджетные ассигнования	802	0300	0304	БП00059300	800		12,3
Исполнение судебных актов	802	0300	0304	БП00059300	830		5,0
Целевые безвозмездные поступления	*802*	*0300*	*0304*	*БП00059300*	*830*	*2*	*5,0*
Уплата налогов, сборов и иных платежей	802	0300	0304	БП00059300	850		7,3
Целевые безвозмездные поступления	*802*	*0300*	*0304*	*БП00059300*	*850*	*2*	*7,3*
Управление информационных технологий Орловской области	**803**						**155 162,0**
Областные средства	**1**						**155 162,0**
Целевые безвозмездные поступления	**2**						**0,0**
ОБЩЕГОСУДАРСТВЕННЫЕ ВОПРОСЫ	**803**	**0100**					**9 020,7**
Другие общегосударственные вопросы	803	0100	0113				9 020,7
Непрограммная часть областного бюджета	803	0100	0113	БП00000000			9 020,7
Центральный аппарат	803	0100	0113	БП00070010			9 020,7
Расходы на выплаты персоналу в целях обеспечения выполнения функций государственными (муниципальными) органами, казенными учреждениями, органами управления государственными внебюджетными фондами	803	0100	0113	БП00070010	100		8 318,8
Расходы на выплаты персоналу государственных (муниципальных) органов	803	0100	0113	БП00070010	120		8 318,8
Областные средства	*803*	*0100*	*0113*	*БП00070010*	*120*	*1*	*8 318,8*
Закупка товаров, работ и услуг для обеспечения государственных (муниципальных) нужд	803	0100	0113	БП00070010	200		701,9
Иные закупки товаров, работ и услуг для обеспечения государственных (муниципальных) нужд	803	0100	0113	БП00070010	240		701,9
Областные средства	*803*	*0100*	*0113*	*БП00070010*	*240*	*1*	*701,9*
НАЦИОНАЛЬНАЯ ЭКОНОМИКА	**803**	**0400**					**146 141,2**
Связь и информатика	803	0400	0410				146 141,2
Государственная программа Орловской области «Развитие информационного общества на территории Орловской области»	803	0400	0410	ПЛ00000000			146 141,2
Подпрограмма 1 «Развитие информационного общества на территории Орловской области»	803	0400	0410	ПЛ10000000			136 463,4
Основное мероприятие «Формирование современной информационной и телекоммуникационной инфраструктуры, предоставление на ее основе качественных услуг и обеспечение высокого уровня доступности для населения информации и технологий»	803	0400	0410	ПЛ10100000			1 293,0
Реализация основного мероприятия	803	0400	0410	ПЛ10171890			1 293,0
Закупка товаров, работ и услуг для обеспечения государственных (муниципальных) нужд	803	0400	0410	ПЛ10171890	200		1 293,0
Иные закупки товаров, работ и услуг для обеспечения государственных (муниципальных) нужд	803	0400	0410	ПЛ10171890	240		1 293,0
Областные средства	*803*	*0400*	*0410*	*ПЛ10171890*	*240*	*1*	*1 293,0*
Основное мероприятие «Повышение эффективности государственного управления и местного самоуправления, взаимодействия гражданского общества и бизнеса с органами государственной власти, качества и оперативности предоставления государственных услуг на основе широкого применения информационных и телекоммуникационных технологий (формирование электронного правительства)»	803	0400	0410	ПЛ10500000			11 783,3
Реализация основного мероприятия	803	0400	0410	ПЛ10571890			11 783,3
Закупка товаров, работ и услуг для обеспечения государственных (муниципальных) нужд	803	0400	0410	ПЛ10571890	200		94,0
Иные закупки товаров, работ и услуг для обеспечения государственных (муниципальных) нужд	803	0400	0410	ПЛ10571890	240		94,0
Областные средства	*803*	*0400*	*0410*	*ПЛ10571890*	*240*	*1*	*94,0*
Предоставление субсидий бюджетным, автономным учреждениям и иным некоммерческим организациям	803	0400	0410	ПЛ10571890	600		11 689,3
Субсидии бюджетным учреждениям	803	0400	0410	ПЛ10571890	610		11 689,3
Областные средства	*803*	*0400*	*0410*	*ПЛ10571890*	*610*	*1*	*11 689,3*
Основное мероприятие «Мероприятия по исполнению технологических функций в сфере информатики и обеспечению предоставления государственных (муниципальных) услуг в многофункциональных центрах предоставления государственных (муниципальных) услуг»	803	0400	0410	ПЛ10900000			123 387,1
Обеспечение деятельности (оказание услуг) государственных учреждений	803	0400	0410	ПЛ10970110			123 387,1
Предоставление субсидий бюджетным, автономным учреждениям и иным некоммерческим организациям	803	0400	0410	ПЛ10970110	600		123 387,1
Субсидии бюджетным учреждениям	803	0400	0410	ПЛ10970110	610		123 387,1
Областные средства	*803*	*0400*	*0410*	*ПЛ10970110*	*610*	*1*	*123 387,1*
Подпрограмма 3 «Снижение административных барьеров и повышение эффективности предоставления государственных и муниципальных услуг заявителям»	803	0400	0410	ПЛ30000000			9 677,8
Основное мероприятие «Развитие сети МФЦ, территориально-обособленных структурных подразделений МФЦ»	803	0400	0410	ПЛ30100000			5 863,6
Реализация основного мероприятия	803	0400	0410	ПЛ30171890			1 995,5
Предоставление субсидий бюджетным, автономным учреждениям и иным некоммерческим организациям	803	0400	0410	ПЛ30171890	600		1 995,5
Субсидии бюджетным учреждениям	803	0400	0410	ПЛ30171890	610		1 995,5
Областные средства	*803*	*0400*	*0410*	*ПЛ30171890*	*610*	*1*	*1 995,5*
Капитальный ремонт	803	0400	0410	ПЛ30172320			3 868,1
Предоставление субсидий бюджетным, автономным учреждениям и иным некоммерческим организациям	803	0400	0410	ПЛ30172320	600		3 868,1
Субсидии бюджетным учреждениям	803	0400	0410	ПЛ30172320	610		3 868,1
Областные средства	*803*	*0400*	*0410*	*ПЛ30172320*	*610*	*1*	*3 868,1*
Основное мероприятие «Внедрение, развитие и обеспечение функционирования автоматизированной информационной системы МФЦ»	803	0400	0410	ПЛ30200000			3 814,2
Реализация основного мероприятия	803	0400	0410	ПЛ30271890			3 814,2
Предоставление субсидий бюджетным, автономным учреждениям и иным некоммерческим организациям	803	0400	0410	ПЛ30271890	600		3 814,2
Субсидии бюджетным учреждениям	803	0400	0410	ПЛ30271890	610		3 814,2
Областные средства	*803*	*0400*	*0410*	*ПЛ30271890*	*610*	*1*	*3 814,2*
Департамент промышленности и связи Орловской области	**804**						**12 254,4**
Областные средства	**1**						**12 254,4**
Целевые безвозмездные поступления	**2**						**0,0**
ОБЩЕГОСУДАРСТВЕННЫЕ ВОПРОСЫ	**804**	**0100**					**11 325,6**
Другие общегосударственные вопросы	804	0100	0113				11 325,6
Непрограммная часть областного бюджета	804	0100	0113	БП00000000			11 325,6
Центральный аппарат	804	0100	0113	БП00070010			11 325,6
Расходы на выплаты персоналу в целях обеспечения выполнения функций государственными (муниципальными) органами, казенными учреждениями, органами управления государственными внебюджетными фондами	804	0100	0113	БП00070010	100		11 323,6

Расходы на выплаты персоналу государственных (муниципальных) органов	804	0100	0113	БП00070010	120		11 323,6
Областные средства	*804*	*0100*	*0113*	*БП00070010*	*120*	*1*	*11 323,6*
Закупка товаров, работ и услуг для обеспечения государственных (муниципальных) нужд	804	0100	0113	БП00070010	200		2,0
Иные закупки товаров, работ и услуг для обеспечения государственных (муниципальных) нужд	804	0100	0113	БП00070010	240		2,0
Областные средства	*804*	*0100*	*0113*	*БП00070010*	*240*	*1*	*2,0*
НАЦИОНАЛЬНАЯ ЭКОНОМИКА	**804**	**0400**					**928,8**
Прикладные научные исследования в области национальной экономики	804	0400	0411				928,8
Непрограммная часть областного бюджета	804	0400	0411	БП00000000			928,8
Научное сопровождение инновационных проектов государственного значения	804	0400	0411	БП00070080			928,8
Закупка товаров, работ и услуг для обеспечения государственных (муниципальных) нужд	804	0400	0411	БП00070080	200		928,8
Иные закупки товаров, работ и услуг для обеспечения государственных (муниципальных) нужд	804	0400	0411	БП00070080	240		928,8
Областные средства	*804*	*0400*	*0411*	*БП00070080*	*240*	*1*	*928,8*
Управление по организационному обеспечению деятельности мировых судей Орловской области	**805**						**68 917,2**
Областные средства	**1**						**68 917,2**
Целевые безвозмездные поступления	**2**						**0,0**
ОБЩЕГОСУДАРСТВЕННЫЕ ВОПРОСЫ	**805**	**0100**					**68 917,2**
Судебная система	805	0100	0105				68 917,2
Непрограммная часть областного бюджета	805	0100	0105	БП00000000			68 917,2
Обеспечение деятельности аппаратов судов	805	0100	0105	БП00070030			68 917,2
Расходы на выплаты персоналу в целях обеспечения выполнения функций государственными (муниципальными) органами, казенными учреждениями, органами управления государственными внебюджетными фондами	805	0100	0105	БП00070030	100		48 013,6
Расходы на выплаты персоналу государственных (муниципальных) органов	805	0100	0105	БП00070030	120		48 013,6
Областные средства	*805*	*0100*	*0105*	*БП00070030*	*120*	*1*	*48 013,6*
Закупка товаров, работ и услуг для обеспечения государственных (муниципальных) нужд	805	0100	0105	БП00070030	200		20 902,6
Иные закупки товаров, работ и услуг для обеспечения государственных (муниципальных) нужд	805	0100	0105	БП00070030	240		20 902,6
Областные средства	*805*	*0100*	*0105*	*БП00070030*	*240*	*1*	*20 902,6*
Иные бюджетные ассигнования	805	0100	0105	БП00070030	800		1,0
Исполнение судебных актов	805	0100	0105	БП00070030	830		1,0
Областные средства	*805*	*0100*	*0105*	*БП00070030*	*830*	*1*	*1,0*
Управление физической культуры и спорта Орловской области	**806**						**252 857,0**
Областные средства	**1**						**245 444,9**
Целевые безвозмездные поступления	**2**						**7 412,1**
ОБРАЗОВАНИЕ	**806**	**0700**					**154 401,9**
Общее образование	806	0700	0702				90 408,0
Государственная программа Орловской области «Физическая культура и спорт в Орловской области»	806	0700	0702	П500000000			90 408,0
Подпрограмма 5 «Развитие спорта высших достижений и подготовка спортивного резерва»	806	0700	0702	П550000000			90 408,0
Основное мероприятие «Обеспечение деятельности (оказание услуг) учреждений по внешкольной работе с детьми»	806	0700	0702	П550100000			90 408,0
Обеспечение деятельности (оказание услуг) государственных учреждений	806	0700	0702	П550170110			90 408,0
Предоставление субсидий бюджетным, автономным учреждениям и иным некоммерческим организациям	806	0700	0702	П550170110	600		90 408,0
Субсидии бюджетным учреждениям	806	0700	0702	П550170110	610		90 408,0
Областные средства	*806*	*0700*	*0702*	*П550170110*	*610*	*1*	*90 408,0*
Среднее профессиональное образование	806	0700	0704				63 343,9
Государственная программа Орловской области «Физическая культура и спорт в Орловской области»	806	0700	0704	П500000000			63 343,9
Подпрограмма 5 «Развитие спорта высших достижений и подготовка спортивного резерва»	806	0700	0704	П550000000			63 343,9
Основное мероприятие «Обеспечение деятельности (оказание услуг) средних специальных учебных заведений»	806	0700	0704	П550200000			63 251,0
Обеспечение деятельности (оказание услуг) государственных учреждений	806	0700	0704	П550270110			63 251,0
Предоставление субсидий бюджетным, автономным учреждениям и иным некоммерческим организациям	806	0700	0704	П550270110	600		63 251,0
Субсидии бюджетным учреждениям	806	0700	0704	П550270110	610		63 251,0
Областные средства	*806*	*0700*	*0704*	*П550270110*	*610*	*1*	*63 251,0*
Основное мероприятие «Социальное обеспечение детей-сирот и детей, оставшихся без попечения родителей, лиц из числа детей-сирот и детей, оставшихся без попечения родителей, обучающихся в государственных профессиональных образовательных организациях»	806	0700	0704	П550300000			92,9
Социальное обеспечение детей-сирот и детей, оставшихся без попечения родителей, лиц из числа детей-сирот и детей, оставшихся без попечения родителей, обучающихся в государственных профессиональных образовательных организациях	806	0700	0704	П550372440			92,9
Социальное обеспечение и иные выплаты населению	806	0700	0704	П550372440	300		12,0
Социальные выплаты гражданам, кроме публичных нормативных социальных выплат	806	0700	0704	П550372440	320		12,0
Областные средства	*806*	*0700*	*0704*	*П550372440*	*320*	*1*	*12,0*
Предоставление субсидий бюджетным, автономным учреждениям и иным некоммерческим организациям	806	0700	0704	П550372440	600		80,9
Субсидии бюджетным учреждениям	806	0700	0704	П550372440	610		80,9
Областные средства	*806*	*0700*	*0704*	*П550372440*	*610*	*1*	*80,9*
Молодежная политика и оздоровление детей	806	0700	0707				650,0
Государственная программа Орловской области «Образование в Орловской области»	806	0700	0707	П400000000			650,0
Подпрограмма 1 «Развитие системы дошкольного, общего и дополнительного образования детей и молодежи»	806	0700	0707	П410000000			650,0
Основное мероприятие «Развитие системы отдыха и оздоровления детей и подростков»	806	0700	0707	П410300000			650,0
Мероприятия по организации оздоровительной кампании для детей	806	0700	0707	П410370850			650,0
Предоставление субсидий бюджетным, автономным учреждениям и иным некоммерческим организациям	806	0700	0707	П410370850	600		650,0
Субсидии бюджетным учреждениям	806	0700	0707	П410370850	610		650,0
Областные средства	*806*	*0700*	*0707*	*П410370850*	*610*	*1*	*650,0*
Физическая культура и спорт	**806**	**1100**					**98 455,1**
Массовый спорт	806	1100	1102				37 225,6
Государственная программа Орловской области «Физическая культура и спорт в Орловской области»	806	1100	1102	П500000000			37 225,6
Подпрограмма 4 «Развитие массового спорта и учреждений физической культуры и спорта»	806	1100	1102	П540000000			37 225,6
Основное мероприятие «Обеспечение организации и проведения физкультурных, спортивных и массовых спортивных мероприятий на территории Орловской области»	806	1100	1102	П540100000			702,0
Реализация основного мероприятия	806	1100	1102	П540171910			702,0
Предоставление субсидий бюджетным, автономным учреждениям и иным некоммерческим организациям	806	1100	1102	П540171910	600		702,0
Субсидии бюджетным учреждениям	806	1100	1102	П540171910	610		702,0
Областные средства	*806*	*1100*	*1102*	*П540171910*	*610*	*1*	*702,0*
Основное мероприятие «Развитие учреждений физической культуры и спорта, предоставляющих физкультурно-спортивные и оздоровительные услуги населению»	806	1100	1102	П540200000			34 743,7
Обеспечение деятельности (оказание услуг) государственных учреждений	806	1100	1102	П540270110			34 743,7
Предоставление субсидий бюджетным, автономным учреждениям и иным некоммерческим организациям	806	1100	1102	П540270110	600		34 743,7
Субсидии автономным учреждениям	806	1100	1102	П540270110	620		34 743,7
Областные средства	*806*	*1100*	*1102*	*П540270110*	*620*	*1*	*34 743,7*
Основное мероприятие «Реализация мероприятий по поэтапному внедрению Всероссийского физкультурно-спортивного комплекса «Готов к труду и обороне» (ГТО)»	806	1100	1102	П540300000			1 779,9
Реализация мероприятий по поэтапному внедрению Всероссийского физкультурно-спортивного комплекса «Готов к труду и обороне» (ГТО)	806	1100	1102	П540351270			1 179,9
Предоставление субсидий бюджетным, автономным учреждениям и иным некоммерческим организациям	806	1100	1102	П540351270	600		1 179,9
Субсидии бюджетным учреждениям	806	1100	1102	П540351270	610		1 179,9
Целевые безвозмездные поступления	*806*	*1100*	*1102*	*П540351270*	*610*	*2*	*1 179,9*
Софинансирование из областного бюджета на реализацию мероприятий по поэтапному внедрению Всероссийского физкультурно-спортивного комплекса «Готов к труду и обороне» (ГТО)	806	1100	1102	П5403R1270			600,0
Предоставление субсидий бюджетным, автономным учреждениям и иным некоммерческим организациям	806	1100	1102	П5403R1270	600		600,0
Субсидии бюджетным учреждениям	806	1100	1102	П5403R1270	610		600,0
Областные средства	*806*	*1100*	*1102*	*П5403R1270*	*610*	*1*	*600,0*
Спорт высших достижений	806	1100	1103				51 250,8
Государственная программа Орловской области «Физическая культура и спорт в Орловской области»	806	1100	1103	П500000000			51 250,8
Подпрограмма 5 «Развитие спорта высших достижений и подготовка спортивного резерва»	806	1100	1103	П550000000			51 250,8
Основное мероприятие «Оказание адресной финансовой поддержки спортивным организациям, осуществляющим подготовку спортивного резерва для сборных команд Российской Федерации»	806	1100	1103	П550400000			6 543,8
Адресная финансовая поддержка спортивных организаций, осуществляющих подготовку спортивного резерва для сборных команд Российской Федерации	806	1100	1103	П550450810			6 232,2
Предоставление субсидий бюджетным, автономным учреждениям и иным некоммерческим организациям	806	1100	1103	П550450810	600		6 232,2
Субсидии бюджетным учреждениям	806	1100	1103	П550450810	610		6 232,2
Целевые безвозмездные поступления	*806*	*1100*	*1103*	*П550450810*	*610*	*2*	*6 232,2*
Софинансирование из областного бюджета на адресную финансовую поддержку спортивных организаций, осуществляющих подготовку спортивного резерва для сборных команд Российской Федерации	806	1100	1103	П5504R0810			311,6
Предоставление субсидий бюджетным, автономным учреждениям и иным некоммерческим организациям	806	1100	1103	П5504R0810	600		311,6
Субсидии бюджетным учреждениям	806	1100	1103	П5504R0810	610		311,6
Областные средства	*806*	*1100*	*1103*	*П5504R0810*	*610*	*1*	*311,6*
Основное мероприятие «Обеспечение деятельности (оказание услуг) центров спортивной подготовки»	806	1100	1103	П550500000			38 935,3
Обеспечение деятельности (оказание услуг) государственных учреждений	806	1100	1103	П550570110			38 935,3
Предоставление субсидий бюджетным, автономным учреждениям и иным некоммерческим организациям	806	1100	1103	П550570110	600		38 935,3

Субсидии бюджетным учреждениям	806	1100	1103	П550570110	610		14 956,2
Областные средства	*806*	*1100*	*1103*	*П550570110*	*610*	*1*	*14 956,2*
Субсидии автономным учреждениям	806	1100	1103	П550570110	620		23 979,1
Областные средства	*806*	*1100*	*1103*	*П550570110*	*620*	*1*	*23 979,1*
Основное мероприятие «Единовременное денежное вознаграждение спортсменам Орловской области-победителям и призерам международных соревнований и их тренерам»	806	1100	1103	П550600000			491,6
Единовременное денежное вознаграждение спортсменам Орловской области-победителям и призерам международных соревнований и их тренерам	806	1100	1103	П550671260			491,6
Социальное обеспечение и иные выплаты населению	806	1100	1103	П550671260	300		491,6
Иные выплаты населению	806	1100	1103	П550671260	360		491,6
Областные средства	*806*	*1100*	*1103*	*П550671260*	*360*	*1*	*491,6*
Основное мероприятие «Выплата стипендий Губернатора Орловской области молодым перспективным спортсменам»	806	1100	1103	П550700000			1 080,0
Реализация основного мероприятия	806	1100	1103	П550771910			1 080,0
Социальное обеспечение и иные выплаты населению	806	1100	1103	П550771910	300		1 080,0
Публичные нормативные выплаты гражданам несоциального характера	806	1100	1103	П550771910	330		1 080,0
Областные средства	*806*	*1100*	*1103*	*П550771910*	*330*	*1*	*1 080,0*
Основное мероприятие «Обеспечение участия орловских спортсменов в официальных всероссийских и международных спортивно-массовых мероприятиях»	806	1100	1103	П550800000			4 200,1
Реализация основного мероприятия	806	1100	1103	П550871910			4 200,1
Предоставление субсидий бюджетным, автономным учреждениям и иным некоммерческим организациям	806	1100	1103	П550871910	600		4 200,1
Субсидии бюджетным учреждениям	806	1100	1103	П550871910	610		4 200,1
Областные средства	*806*	*1100*	*1103*	*П550871910*	*610*	*1*	*4 200,1*
Другие вопросы в области физической культуры и спорта	806	1100	1105				9 978,7
Непрограммная часть областного бюджета	806	1100	1105	БП00000000			9 978,7
Центральный аппарат	806	1100	1105	БП00070010			9 978,7
Расходы на выплаты персоналу в целях обеспечения выполнения функций государственными (муниципальными) органами, казенными учреждениями, органами управления государственными внебюджетными фондами	806	1100	1105	БП00070010	100		9 449,5
Расходы на выплаты персоналу государственных (муниципальных) органов	806	1100	1105	БП00070010	120		9 449,5
Областные средства	*806*	*1100*	*1105*	*БП00070010*	*120*	*1*	*9 449,5*
Закупка товаров, работ и услуг для обеспечения государственных (муниципальных) нужд	806	1100	1105	БП00070010	200		526,2
Иные закупки товаров, работ и услуг для обеспечения государственных (муниципальных) нужд	806	1100	1105	БП00070010	240		526,2
Областные средства	*806*	*1100*	*1105*	*БП00070010*	*240*	*1*	*526,2*
Иные бюджетные ассигнования	806	1100	1105	БП00070010	800		3,0
Уплата налогов, сборов и иных платежей	806	1100	1105	БП00070010	850		3,0
Областные средства	*806*	*1100*	*1105*	*БП00070010*	*850*	*1*	*3,0*
Аппарат Уполномоченного по защите прав предпринимателей в Орловской области	**807**						**4 001,6**
Областные средства	**1**						**4 001,6**
Целевые безвозмездные поступления	**2**						**0,0**
ОБЩЕГОСУДАРСТВЕННЫЕ ВОПРОСЫ	**807**	**0100**					**4 001,6**
Другие общегосударственные вопросы	807	0100	0113				4 001,6
Непрограммная часть областного бюджета	807	0100	0113	БП00000000			4 001,6
Центральный аппарат	807	0100	0113	БП00070010			4 001,6
Расходы на выплаты персоналу в целях обеспечения выполнения функций государственными (муниципальными) органами, казенными учреждениями, органами управления государственными внебюджетными фондами	807	0100	0113	БП00070010	100		3 648,7
Расходы на выплаты персоналу государственных (муниципальных) органов	807	0100	0113	БП00070010	120		3 648,7
Областные средства	*807*	*0100*	*0113*	*БП00070010*	*120*	*1*	*3 648,7*
Закупка товаров, работ и услуг для обеспечения государственных (муниципальных) нужд	807	0100	0113	БП00070010	200		352,9
Иные закупки товаров, работ и услуг для обеспечения государственных (муниципальных) нужд	807	0100	0113	БП00070010	240		352,9
Областные средства	*807*	*0100*	*0113*	*БП00070010*	*240*	*1*	*352,9*
Управление государственной жилищной инспекции Орловской области	**808**						**14 230,7**
Областные средства	**1**						**14 230,7**
Целевые безвозмездные поступления	**2**						**0,0**
ЖИЛИЩНО-КОММУНАЛЬНОЕ ХОЗЯЙСТВО	**808**	**0500**					**14 230,7**
Другие вопросы в области жилищно-коммунального хозяйства	808	0500	0505				14 230,7
Непрограммная часть областного бюджета	808	0500	0505	БП00000000			14 230,7
Центральный аппарат	808	0500	0505	БП00070010			14 230,7
Расходы на выплаты персоналу в целях обеспечения выполнения функций государственными (муниципальными) органами, казенными учреждениями, органами управления государственными внебюджетными фондами	808	0500	0505	БП00070010	100		12 826,6
Расходы на выплаты персоналу государственных (муниципальных) органов	808	0500	0505	БП00070010	120		12 826,6
Областные средства	*808*	*0500*	*0505*	*БП00070010*	*120*	*1*	*12 826,6*
Закупка товаров, работ и услуг для обеспечения государственных (муниципальных) нужд	808	0500	0505	БП00070010	200		1 375,1
Иные закупки товаров, работ и услуг для обеспечения государственных (муниципальных) нужд	808	0500	0505	БП00070010	240		1 375,1
Областные средства	*808*	*0500*	*0505*	*БП00070010*	*240*	*1*	*1 375,1*
Иные бюджетные ассигнования	808	0500	0505	БП00070010	800		29,0
Уплата налогов, сборов и иных платежей	808	0500	0505	БП00070010	850		29,0
Областные средства	*808*	*0500*	*0505*	*БП00070010*	*850*	*1*	*29,0*
Департамент внутренней политики и развития местного самоуправления Орловской области	**809**						**54 328,1**
Областные средства	**1**						**54 328,1**
Целевые безвозмездные поступления	**2**						**0,0**
ОБЩЕГОСУДАРСТВЕННЫЕ ВОПРОСЫ	**809**	**0100**					**37 750,3**
Другие общегосударственные вопросы	809	0100	0113				37 750,3
Непрограммная часть областного бюджета	809	0100	0113	БП00000000			25 950,3
Центральный аппарат	809	0100	0113	БП00070010			25 550,3
Расходы на выплаты персоналу в целях обеспечения выполнения функций государственными (муниципальными) органами, казенными учреждениями, органами управления государственными внебюджетными фондами	809	0100	0113	БП00070010	100		25 408,8
Расходы на выплаты персоналу государственных (муниципальных) органов	809	0100	0113	БП00070010	120		25 408,8
Областные средства	*809*	*0100*	*0113*	*БП00070010*	*120*	*1*	*25 408,8*
Закупка товаров, работ и услуг для обеспечения государственных (муниципальных) нужд	809	0100	0113	БП00070010	200		141,5
Иные закупки товаров, работ и услуг для обеспечения государственных (муниципальных) нужд	809	0100	0113	БП00070010	240		141,5
Областные средства	*809*	*0100*	*0113*	*БП00070010*	*240*	*1*	*141,5*
Реализация государственных функций Орловской области в сфере государственного управления	809	0100	0113	БП00072420			400,0
Закупка товаров, работ и услуг для обеспечения государственных (муниципальных) нужд	809	0100	0113	БП00072420	200		400,0
Иные закупки товаров, работ и услуг для обеспечения государственных (муниципальных) нужд	809	0100	0113	БП00072420	240		400,0
Областные средства	*809*	*0100*	*0113*	*БП00072420*	*240*	*1*	*400,0*
Государственная программа Орловской области «Повышение эффективности государственного и муниципального управления в Орловской области, поддержка институтов гражданского общества»	809	0100	0113	ПФ00000000			10 000,0
Подпрограмма 4 «Государственная поддержка социально ориентированных некоммерческих организаций Орловской области»	809	0100	0113	ПФ40000000			10 000,0
Основное мероприятие «Государственная поддержка социально ориентированных некоммерческих организаций Орловской области»	809	0100	0113	ПФ40600000			10 000,0
Реализация основного мероприятия	809	0100	0113	ПФ40672180			10 000,0
Предоставление субсидий бюджетным, автономным учреждениям и иным некоммерческим организациям	809	0100	0113	ПФ40672180	600		10 000,0
Субсидии некоммерческим организациям (за исключением государственных (муниципальных) учреждений)	809	0100	0113	ПФ40672180	630		10 000,0
Областные средства	*809*	*0100*	*0113*	*ПФ40672180*	*630*	*1*	*10 000,0*
Государственная программа Орловской области «Развитие культуры и искусства, туризма, архивного дела, сохранение и реконструкция военно-мемориальных объектов в Орловской области»	809	0100	0113	ПЦ00000000			1 800,0
Подпрограмма 6 «Укрепление единства российской нации и этнокультурное развитие народов России в Орловской области»	809	0100	0113	ПЦ60000000			1 800,0
Основное мероприятие «Создание и сопровождение системы мониторинга состояния межнациональных отношений и раннего предупреждения межнациональных конфликтов, базирующейся на диверсификации источников информации и предусматривающей возможность оперативного реагирования на конфликтные и предконфликтные ситуации в Орловской области»	809	0100	0113	ПЦ60100000			1 800,0
Реализация основного мероприятия	809	0100	0113	ПЦ60172980			1 800,0
Закупка товаров, работ и услуг для обеспечения государственных (муниципальных) нужд	809	0100	0113	ПЦ60172980	200		1 800,0
Иные закупки товаров, работ и услуг для обеспечения государственных (муниципальных) нужд	809	0100	0113	ПЦ60172980	240		1 800,0
Областные средства	*809*	*0100*	*0113*	*ПЦ60172980*	*240*	*1*	*1 800,0*
ОБРАЗОВАНИЕ	**809**	**0700**					**16 577,8**
Молодежная политика и оздоровление детей	809	0700	0707				14 562,1
Государственная программа Орловской области «Молодежь Орловщины»	809	0700	0707	П600000000			14 562,1
Подпрограмма 1 «Орловщина молодая»	809	0700	0707	П610000000			14 562,1
Основное мероприятие «Обеспечение массовой консолидации молодежи и широкого информирования молодых граждан о потенциальных возможностях их развития и применения потенциала»	809	0700	0707	П610100000			13 796,7
Обеспечение деятельности (оказание услуг) государственных учреждений	809	0700	0707	П610170110			13 050,7
Предоставление субсидий бюджетным, автономным учреждениям и иным некоммерческим организациям	809	0700	0707	П610170110	600		13 050,7
Субсидии бюджетным учреждениям	809	0700	0707	П610170110	610		13 050,7
Областные средства	*809*	*0700*	*0707*	*П610170110*	*610*	*1*	*13 050,7*
Реализация основного мероприятия	809	0700	0707	П610172910			746,0
Предоставление субсидий бюджетным, автономным учреждениям и иным некоммерческим организациям	809	0700	0707	П610172910	600		746,0
Субсидии бюджетным учреждениям	809	0700	0707	П610172910	610		746,0

Областные средства	*809*	*0700*	*0707*	*П610172910*	*610*	*1*	*746,0*
Основное мероприятие «Создание условий для пропаганды семейных ценностей и социальной значимости института молодой семьи; поддержка молодых граждан, попавших в трудную жизненную ситуацию»	809	0700	0707	П610200000			147,5
Реализация основного мероприятия	809	0700	0707	П610272910			147,5
Предоставление субсидий бюджетным, автономным учреждениям и иным некоммерческим организациям	809	0700	0707	П610272910	600		147,5
Субсидии бюджетным учреждениям	809	0700	0707	П610272910	610		147,5
Областные средства	*809*	*0700*	*0707*	*П610272910*	*610*	*1*	*147,5*
Основное мероприятие «Совершенствование системы интеграции талантливой молодежи в творческую деятельность, создание условий для увеличения представительства делегаций Орловской области на межрегиональном и международном уровнях»	809	0700	0707	П610600000			273,8
Реализация основного мероприятия	809	0700	0707	П610672910			273,8
Предоставление субсидий бюджетным, автономным учреждениям и иным некоммерческим организациям	809	0700	0707	П610672910	600		273,8
Субсидии бюджетным учреждениям	809	0700	0707	П610672910	610		273,8
Областные средства	*809*	*0700*	*0707*	*П610672910*	*610*	*1*	*273,8*
Основное мероприятие «Поддержка мероприятий, проектов и инициатив, реализуемых совместно с молодежными организациями Орловской области»	809	0700	0707	П610700000			344,1
Реализация основного мероприятия	809	0700	0707	П610772910			344,1
Предоставление субсидий бюджетным, автономным учреждениям и иным некоммерческим организациям	809	0700	0707	П610772910	600		344,1
Субсидии бюджетным учреждениям	809	0700	0707	П610772910	610		344,1
Областные средства	*809*	*0700*	*0707*	*П610772910*	*610*	*1*	*344,1*
Другие вопросы в области образования	809	0700	0709				2 015,7
Государственная программа Орловской области «Молодежь Орловщины»	809	0700	0709	П600000000			1 555,7
Подпрограмма 3 «Нравственное, патриотическое воспитание и подготовка граждан к военной службе»	809	0700	0709	П630000000			1 041,0
Основное мероприятие «Обеспечение совершенствования условий духовно-нравственного и гражданско-патриотического воспитания молодежи как основополагающего пласта гражданского общества области»	809	0700	0709	П630100000			53,5
Реализация основного мероприятия	809	0700	0709	П630172910			53,5
Предоставление субсидий бюджетным, автономным учреждениям и иным некоммерческим организациям	809	0700	0709	П630172910	600		53,5
Субсидии бюджетным учреждениям	809	0700	0709	П630172910	610		53,5
Областные средства	*809*	*0700*	*0709*	*П630172910*	*610*	*1*	*53,5*
Основное мероприятие «Обеспечение налаживания тесного взаимодействия с молодежными организациями патриотической направленности»	809	0700	0709	П630200000			987,5
Реализация основного мероприятия	809	0700	0709	П630272910			987,5
Предоставление субсидий бюджетным, автономным учреждениям и иным некоммерческим организациям	809	0700	0709	П630272910	600		987,5
Субсидии бюджетным учреждениям	809	0700	0709	П630272910	610		987,5
Областные средства	*809*	*0700*	*0709*	*П630272910*	*610*	*1*	*987,5*
Подпрограмма 4 «Комплексные меры противодействия злоупотреблению наркотиками и их незаконному обороту»	809	0700	0709	П640000000			514,7
Основное мероприятие «Реализация комплекса мероприятий антинаркотической направленности среди различных категорий населения, прежде всего, среди молодежи»	809	0700	0709	П640100000			350,0
Реализация основного мероприятия	809	0700	0709	П640172910			350,0
Предоставление субсидий бюджетным, автономным учреждениям и иным некоммерческим организациям	809	0700	0709	П640172910	600		350,0
Субсидии бюджетным учреждениям	809	0700	0709	П640172910	610		350,0
Областные средства	*809*	*0700*	*0709*	*П640172910*	*610*	*1*	*350,0*
Основное мероприятие «Сокращение масштабов распространения наркомании и связанной с ней преступности и правонарушений, снижение доступности наркотических средств и психотропных веществ для незаконного потребления»	809	0700	0709	П640300000			11,3
Реализация основного мероприятия	809	0700	0709	П640372910			11,3
Предоставление субсидий бюджетным, автономным учреждениям и иным некоммерческим организациям	809	0700	0709	П640372910	600		11,3
Субсидии бюджетным учреждениям	809	0700	0709	П640372910	610		11,3
Областные средства	*809*	*0700*	*0709*	*П640372910*	*610*	*1*	*11,3*
Основное мероприятие «Организация целенаправленной информационно-просветительской работы с населением, прежде всего с молодежью, по антинаркотической пропаганде»	809	0700	0709	П640400000			99,9
Реализация основного мероприятия	809	0700	0709	П640472910			99,9
Предоставление субсидий бюджетным, автономным учреждениям и иным некоммерческим организациям	809	0700	0709	П640472910	600		99,9
Субсидии бюджетным учреждениям	809	0700	0709	П640472910	610		99,9
Областные средства	*809*	*0700*	*0709*	*П640472910*	*610*	*1*	*99,9*
Основное мероприятие «Внедрение новых методов и средств профилактики наркомании, лечения, а также медицинской и социально-психологической реабилитации больных наркоманией»	809	0700	0709	П640500000			53,5
Реализация основного мероприятия	809	0700	0709	П640572910			53,5
Предоставление субсидий бюджетным, автономным учреждениям и иным некоммерческим организациям	809	0700	0709	П640572910	600		53,5
Субсидии бюджетным учреждениям	809	0700	0709	П640572910	610		53,5
Областные средства	*809*	*0700*	*0709*	*П640572910*	*610*	*1*	*53,5*
Государственная программа Орловской области «Обеспечение законности и правопорядка на территории Орловской области»	809	0700	0709	ПП00000000			100,0
Подпрограмма 1 «Профилактика правонарушений и борьба с преступностью»	809	0700	0709	ПП10000000			100,0
Основное мероприятие «Профилактика правонарушений и преступлений в сфере миграции»	809	0700	0709	ПП10600000			100,0
Реализация основного мероприятия	809	0700	0709	ПП10671900			100,0
Предоставление субсидий бюджетным, автономным учреждениям и иным некоммерческим организациям	809	0700	0709	ПП10671900	600		100,0
Субсидии бюджетным учреждениям	809	0700	0709	ПП10671900	610		100,0
Областные средства	*809*	*0700*	*0709*	*ПП10671900*	*610*	*1*	*100,0*
Государственная программа Орловской области «Развитие культуры и искусства, туризма, архивного дела, сохранение и реконструкция военно-мемориальных объектов в Орловской области»	809	0700	0709	ПЦ00000000			360,0
Подпрограмма 6 «Укрепление единства российской нации и этнокультурное развитие народов России в Орловской области»	809	0700	0709	ПЦ60000000			360,0
Основное мероприятие «Содействие развитию российского казачества, его участию в укреплении единства российской нации, гражданского патриотизма на территории Орловской области»	809	0700	0709	ПЦ60500000			360,0
Реализация основного мероприятия	809	0700	0709	ПЦ60572980			360,0
Предоставление субсидий бюджетным, автономным учреждениям и иным некоммерческим организациям	809	0700	0709	ПЦ60572980	600		360,0
Субсидии бюджетным учреждениям	809	0700	0709	ПЦ60572980	610		360,0
Областные средства	*809*	*0700*	*0709*	*ПЦ60572980*	*610*	*1*	*360,0*
Департамент правового обеспечения и государственного финансового контроля Орловской области	**810**						**42 661,1**
Областные средства	**1**						**42 661,1**
Целевые безвозмездные поступления	**2**						**0,0**
ОБЩЕГОСУДАРСТВЕННЫЕ ВОПРОСЫ	**810**	**0100**					**42 661,1**
Другие общегосударственные вопросы	810	0100	0113				42 661,1
Непрограммная часть областного бюджета	810	0100	0113	БП00000000			42 661,1
Центральный аппарат	810	0100	0113	БП00070010			34 353,2
Расходы на выплаты персоналу в целях обеспечения выполнения функций государственными (муниципальными) органами, казенными учреждениями, органами управления государственными внебюджетными фондами	810	0100	0113	БП00070010	100		34 353,2
Расходы на выплаты персоналу государственных (муниципальных) органов	810	0100	0113	БП00070010	120		34 353,2
Областные средства	*810*	*0100*	*0113*	*БП00070010*	*120*	*1*	*34 353,2*
Создание административных комиссий и определение перечня должностных лиц органов местного самоуправления, уполномоченных составлять протоколы об административных правонарушениях	810	0100	0113	БП00071580			8 307,9
Межбюджетные трансферты	810	0100	0113	БП00071580	500		8 307,9
Субвенции	810	0100	0113	БП00071580	530		8 307,9
Областные средства	*810*	*0100*	*0113*	*БП00071580*	*530*	*1*	*8 307,9*
Департамент здравоохранения Орловской области	**811**						**5 018 984,8**
Областные средства	**1**						**4 741 191,2**
Целевые безвозмездные поступления	**2**						**277 793,6**
ОБЩЕГОСУДАРСТВЕННЫЕ ВОПРОСЫ	**811**	**0100**					**80,0**
Другие общегосударственные вопросы	811	0100	0113				80,0
Непрограммная часть областного бюджета	811	0100	0113	БП00000000			80,0
Реализация государственных функций Орловской области в сфере государственного управления	811	0100	0113	БП00072420			80,0
Иные бюджетные ассигнования	811	0100	0113	БП00072420	800		80,0
Исполнение судебных актов	811	0100	0113	БП00072420	830		80,0
Областные средства	*811*	*0100*	*0113*	*БП00072420*	*830*	*1*	*80,0*
КУЛЬТУРА, КИНЕМАТОГРАФИЯ	**811**	**0800**					**7 400,7**
Культура	811	0800	0801				7 400,7
Государственная программа Орловской области «Развитие культуры и искусства, туризма, архивного дела, сохранение и реконструкция военно-мемориальных объектов в Орловской области»	811	0800	0801	ПЦ00000000			7 400,7
Подпрограмма 4 «Оказание государственных услуг в сфере культуры, отраслевого образования и архивного дела Орловской области»	811	0800	0801	ПЦ40000000			7 400,7
Основное мероприятие «Обеспечение деятельности БУ ОО «Орловская научная медицинская библиотека»	811	0800	0801	ПЦ41100000			7 400,7
Обеспечение деятельности (оказание услуг) государственных учреждений	811	0800	0801	ПЦ41170110			7 400,7
Предоставление субсидий бюджетным, автономным учреждениям и иным некоммерческим организациям	811	0800	0801	ПЦ41170110	600		7 400,7
Субсидии бюджетным учреждениям	811	0800	0801	ПЦ41170110	610		7 400,7
Областные средства	*811*	*0800*	*0801*	*ПЦ41170110*	*610*	*1*	*7 400,7*
ЗДРАВООХРАНЕНИЕ	**811**	**0900**					**4 985 589,9**
Стационарная медицинская помощь	811	0900	0901				706 615,4
Непрограммная часть областного бюджета	811	0900	0901	БП00000000			1 717,9
Обеспечение деятельности (оказание услуг) государственных учреждений	811	0900	0901	БП00070110			1 717,9
Предоставление субсидий бюджетным, автономным учреждениям и иным некоммерческим организациям	811	0900	0901	БП00070110	600		1 717,9
Субсидии бюджетным учреждениям	811	0900	0901	БП00070110	610		1 717,9
Областные средства	*811*	*0900*	*0901*	*БП00070110*	*610*	*1*	*1 717,9*
Государственная программа Орловской области «Развитие отрасли здравоохранения в Орловской области»	811	0900	0901	П200000000			704 897,5
Подпрограмма 1 «Профилактика заболеваний и формирование здорового образа жизни. Развитие первичной медико-санитарной помощи»	811	0900	0901	П210000000			1 820,7
Основное мероприятие «Профилактика ВИЧ, вирусных гепатитов В и С»	811	0900	0901	П210300000			1 820,7

Иные межбюджетные трансферты на реализацию мероприятий по профилактике ВИЧ-инфекции и гепатитов В и С	811	0900	0901	П210351790			1 820,7
Предоставление субсидий бюджетным, автономным учреждениям и иным некоммерческим организациям	811	0900	0901	П210351790	600		1 820,7
Субсидии бюджетным учреждениям	811	0900	0901	П210351790	610		1 820,7
Целевые безвозмездные поступления	*811*	*0900*	*0901*	*П210351790*	*610*	*2*	*1 820,7*
Подпрограмма 2 «Совершенствование оказания специализированной, включая высокотехнологичную, медицинской помощи, в том числе скорой специализированной медицинской помощи, медицинской эвакуации»	811	0900	0901	П220000000			567 820,0
Основное мероприятие «Совершенствование системы оказания медицинской помощи больным туберкулезом»	811	0900	0901	П220100000			144 786,2
Иные межбюджетные трансферты из федерального бюджета на финансовое обеспечение закупок антибактериальных и противотуберкулезных лекарственных препаратов (второго ряда), применяемых при лечении больных туберкулезом с множественной лекарственной устойчивостью возбудителя, и диагностических средств для выявления, определения чувствительности микобактерии туберкулеза и мониторинга лечения больных туберкулезом с множественной лекарственной устойчивостью возбудителя	811	0900	0901	П220151740			9 684,5
Предоставление субсидий бюджетным, автономным учреждениям и иным некоммерческим организациям	811	0900	0901	П220151740	600		9 684,5
Субсидии бюджетным учреждениям	811	0900	0901	П220151740	610		9 684,5
Целевые безвозмездные поступления	*811*	*0900*	*0901*	*П220151740*	*610*	*2*	*9 684,5*
Обеспечение деятельности (оказание услуг) государственных учреждений	811	0900	0901	П220170110			135 101,7
Предоставление субсидий бюджетным, автономным учреждениям и иным некоммерческим организациям	811	0900	0901	П220170110	600		135 101,7
Субсидии бюджетным учреждениям	811	0900	0901	П220170110	610		135 101,7
Областные средства	*811*	*0900*	*0901*	*П220170110*	*610*	*1*	*135 101,7*
Основное мероприятие «Совершенствование оказания медицинской помощи лицам, инфицированным вирусом иммунодефицита человека, гепатитами В и С»	811	0900	0901	П220200000			54 234,9
Иные межбюджетные трансферты из федерального бюджета на финансовое обеспечение закупок антивирусных препаратов для профилактики и лечения лиц, инфицированных вирусами иммунодефицита человека и гепатитов В и С	811	0900	0901	П220250720			47 709,3
Предоставление субсидий бюджетным, автономным учреждениям и иным некоммерческим организациям	811	0900	0901	П220250720	600		47 709,3
Субсидии бюджетным учреждениям	811	0900	0901	П220250720	610		47 709,3
Целевые безвозмездные поступления	*811*	*0900*	*0901*	*П220250720*	*610*	*2*	*47 709,3*
Реализация отдельных мероприятий государственной программы Российской Федерации «Развитие здравоохранения»	811	0900	0901	П220253820			5 625,6
Предоставление субсидий бюджетным, автономным учреждениям и иным некоммерческим организациям	811	0900	0901	П220253820	600		5 625,6
Субсидии бюджетным учреждениям	811	0900	0901	П220253820	610		5 625,6
Целевые безвозмездные поступления	*811*	*0900*	*0901*	*П220253820*	*610*	*2*	*5 625,6*
Софинансирование из областного бюджета на реализацию отдельных мероприятий государственной программы Российской Федерации «Развитие здравоохранения»	811	0900	0901	П2202R3820			900,0
Предоставление субсидий бюджетным, автономным учреждениям и иным некоммерческим организациям	811	0900	0901	П2202R3820	600		900,0
Субсидии бюджетным учреждениям	811	0900	0901	П2202R3820	610		900,0
Областные средства	*811*	*0900*	*0901*	*П2202R3820*	*610*	*1*	*900,0*
Основное мероприятие «Совершенствование системы оказания медицинской помощи наркологическим больным»	811	0900	0901	П220300000			68 932,3
Обеспечение деятельности (оказание услуг) государственных учреждений	811	0900	0901	П220370110			68 932,3
Предоставление субсидий бюджетным, автономным учреждениям и иным некоммерческим организациям	811	0900	0901	П220370110	600		68 932,3
Субсидии бюджетным учреждениям	811	0900	0901	П220370110	610		68 932,3
Областные средства	*811*	*0900*	*0901*	*П220370110*	*610*	*1*	*68 932,3*
Основное мероприятие «Совершенствование системы оказания медицинской помощи больным с психическими расстройствами и расстройствами поведения»	811	0900	0901	П220400000			253 354,0
Обеспечение деятельности (оказание услуг) государственных учреждений	811	0900	0901	П220470110			253 354,0
Предоставление субсидий бюджетным, автономным учреждениям и иным некоммерческим организациям	811	0900	0901	П220470110	600		253 354,0
Субсидии бюджетным учреждениям	811	0900	0901	П220470110	610		253 354,0
Областные средства	*811*	*0900*	*0901*	*П220470110*	*610*	*1*	*253 354,0*
Основное мероприятие «Совершенствование системы оказания медицинской помощи больным онкологическими заболеваниями»	811	0900	0901	П220600000			357,5
Обеспечение деятельности (оказание услуг) государственных учреждений	811	0900	0901	П220670110			357,5
Предоставление субсидий бюджетным, автономным учреждениям и иным некоммерческим организациям	811	0900	0901	П220670110	600		357,5
Субсидии бюджетным учреждениям	811	0900	0901	П220670110	610		357,5
Областные средства	*811*	*0900*	*0901*	*П220670110*	*610*	*1*	*357,5*
Основное мероприятие «Совершенствование системы оказания медицинской помощи больным прочими заболеваниями»	811	0900	0901	П220900000			18 754,4
Обеспечение деятельности (оказание услуг) государственных учреждений	811	0900	0901	П220970110			18 754,4
Предоставление субсидий бюджетным, автономным учреждениям и иным некоммерческим организациям	811	0900	0901	П220970110	600		18 754,4
Субсидии бюджетным учреждениям	811	0900	0901	П220970110	610		18 754,4
Областные средства	*811*	*0900*	*0901*	*П220970110*	*610*	*1*	*18 754,4*
Основное мероприятие «Совершенствование высокотехнологичной медицинской помощи, развитие новых эффективных методов лечения»	811	0900	0901	П221000000			20 000,0
Высокотехнологичные виды медицинской помощи	811	0900	0901	П221071130			20 000,0
Предоставление субсидий бюджетным, автономным учреждениям и иным некоммерческим организациям	811	0900	0901	П221071130	600		20 000,0
Субсидии бюджетным учреждениям	811	0900	0901	П221071130	610		20 000,0
Областные средства	*811*	*0900*	*0901*	*П221071130*	*610*	*1*	*20 000,0*
Основное мероприятие «Патологоанатомические исследования»	811	0900	0901	П221500000			7 400,8
Обеспечение деятельности (оказание услуг) государственных учреждений	811	0900	0901	П221570110			7 400,8
Предоставление субсидий бюджетным, автономным учреждениям и иным некоммерческим организациям	811	0900	0901	П221570110	600		7 400,8
Субсидии бюджетным учреждениям	811	0900	0901	П221570110	610		7 400,8
Областные средства	*811*	*0900*	*0901*	*П221570110*	*610*	*1*	*7 400,8*
Подпрограмма 4 «Охрана здоровья матери и ребенка»	811	0900	0901	П240000000			95 739,4
Основное мероприятие «Совершенствование службы родовспоможения и детства Орловской области путем дальнейшего формирования трехуровневой системы оказания медицинской помощи, дальнейшего развития первичной медико-санитарной помощи детям»	811	0900	0901	П240100000			33 094,1
Обеспечение деятельности (оказание услуг) государственных учреждений	811	0900	0901	П240170110			33 094,1
Предоставление субсидий бюджетным, автономным учреждениям и иным некоммерческим организациям	811	0900	0901	П240170110	600		33 094,1
Субсидии бюджетным учреждениям	811	0900	0901	П240170110	610		33 094,1
Областные средства	*811*	*0900*	*0901*	*П240170110*	*610*	*1*	*33 094,1*
Основное мероприятие «Совершенствование системы раннего выявления и коррекции нарушений развития ребёнка»	811	0900	0901	П240200000			7 500,0
Обеспечение мероприятий, направленных на проведение пренатальной (дородовой) диагностики нарушений развития ребенка	811	0900	0901	П240272860			4 600,0
Предоставление субсидий бюджетным, автономным учреждениям и иным некоммерческим организациям	811	0900	0901	П240272860	600		4 600,0
Субсидии бюджетным учреждениям	811	0900	0901	П240272860	610		4 600,0
Областные средства	*811*	*0900*	*0901*	*П240272860*	*610*	*1*	*4 600,0*
Закупка оборудования и расходных материалов для неонатального и аудиологического скрининга в учреждениях государственной и муниципальной систем здравоохранения	811	0900	0901	П240272870			2 900,0
Предоставление субсидий бюджетным, автономным учреждениям и иным некоммерческим организациям	811	0900	0901	П240272870	600		2 900,0
Субсидии бюджетным учреждениям	811	0900	0901	П240272870	610		2 900,0
Областные средства	*811*	*0900*	*0901*	*П240272870*	*610*	*1*	*2 900,0*
Основное мероприятие «Развитие специализированной медицинской помощи детям»	811	0900	0901	П240400000			55 145,4
Обеспечение деятельности (оказание услуг) государственных учреждений	811	0900	0901	П240470110			55 145,4
Предоставление субсидий бюджетным, автономным учреждениям и иным некоммерческим организациям	811	0900	0901	П240470110	600		55 145,4
Субсидии бюджетным учреждениям	811	0900	0901	П240470110	610		55 145,4
Областные средства	*811*	*0900*	*0901*	*П240470110*	*610*	*1*	*55 145,4*
Подпрограмма 6 «Оказание паллиативной помощи, в том числе детям»	811	0900	0901	П260000000			9 020,7
Основное мероприятие «Организация оказания паллиативной помощи, в том числе детям»	811	0900	0901	П260100000			9 020,7
Обеспечение деятельности (оказание услуг) государственных учреждений	811	0900	0901	П260170110			9 020,7
Предоставление субсидий бюджетным, автономным учреждениям и иным некоммерческим организациям	811	0900	0901	П260170110	600		9 020,7
Субсидии бюджетным учреждениям	811	0900	0901	П260170110	610		9 020,7
Областные средства	*811*	*0900*	*0901*	*П260170110*	*610*	*1*	*9 020,7*
Подпрограмма 8 «Лекарственное обеспечение отдельных категорий граждан»	811	0900	0901	П280000000			30 496,7
Основное мероприятие «Лекарственное обеспечение граждан с орфанными заболеваниями»	811	0900	0901	П280200000			30 496,7
Обеспечение граждан лекарственными препаратами для лечения заболеваний, включенных в перечень жизнеугрожающих и хронических прогрессирующих редких (орфанных) заболеваний, приводящих к сокращению продолжительности жизни гражданина или его инвалидности	811	0900	0901	П280272370			30 496,7
Предоставление субсидий бюджетным, автономным учреждениям и иным некоммерческим организациям	811	0900	0901	П280272370	600		30 496,7
Субсидии бюджетным учреждениям	811	0900	0901	П280272370	610		30 496,7
Областные средства	*811*	*0900*	*0901*	*П280272370*	*610*	*1*	*30 496,7*
Амбулаторная помощь	811	0900	0902				389 792,8
Непрограммная часть областного бюджета	811	0900	0902	БП00000000			1 549,1

Резервные фонды исполнительных органов государственной власти субъектов Российской Федерации	811	0900	0902	БП00070070			1 549,1
Предоставление субсидий бюджетным, автономным учреждениям и иным некоммерческим организациям	811	0900	0902	БП00070070	600		1 549,1
Субсидии бюджетным учреждениям	811	0900	0902	БП00070070	610		1 549,1
Областные средства	*811*	*0900*	*0902*	*БП00070070*	*610*	*1*	*1 549,1*
Государственная программа Орловской области «Развитие отрасли здравоохранения в Орловской области»	811	0900	0902	П200000000			388 243,7
Подпрограмма 1 «Профилактика заболеваний и формирование здорового образа жизни. Развитие первичной медико-санитарной помощи»	811	0900	0902	П210000000			67 916,0
Основное мероприятие «Развитие первичной медико-санитарной помощи, в том числе сельским жителям. Развитие системы раннего выявления заболеваний и патологических состояний и факторов риска их развития, включая проведение медицинских осмотров и диспансеризации населения, в том числе у детей»	811	0900	0902	П210400000			67 916,0
Обеспечение деятельности (оказание услуг) государственных учреждений	811	0900	0902	П210470110			67 916,0
Предоставление субсидий бюджетным, автономным учреждениям и иным некоммерческим организациям	811	0900	0902	П210470110	600		67 916,0
Субсидии бюджетным учреждениям	811	0900	0902	П210470110	610		67 916,0
Областные средства	*811*	*0900*	*0902*	*П210470110*	*610*	*1*	*67 916,0*
Подпрограмма 2 «Совершенствование оказания специализированной, включая высокотехнологичную, медицинской помощи, в том числе скорой специализированной медицинской помощи, медицинской эвакуации»	811	0900	0902	П220000000			80 510,1
Основное мероприятие «Совершенствование системы оказания медицинской помощи больным туберкулезом»	811	0900	0902	П220100000			15 185,6
Обеспечение деятельности (оказание услуг) государственных учреждений	811	0900	0902	П220170110			15 185,6
Предоставление субсидий бюджетным, автономным учреждениям и иным некоммерческим организациям	811	0900	0902	П220170110	600		15 185,6
Субсидии бюджетным учреждениям	811	0900	0902	П220170110	610		15 185,6
Областные средства	*811*	*0900*	*0902*	*П220170110*	*610*	*1*	*15 185,6*
Основное мероприятие «Совершенствование системы оказания медицинской помощи наркологическим больным»	811	0900	0902	П220300000			15 394,6
Обеспечение деятельности (оказание услуг) государственных учреждений	811	0900	0902	П220370110			15 394,6
Предоставление субсидий бюджетным, автономным учреждениям и иным некоммерческим организациям	811	0900	0902	П220370110	600		15 394,6
Субсидии бюджетным учреждениям	811	0900	0902	П220370110	610		15 394,6
Областные средства	*811*	*0900*	*0902*	*П220370110*	*610*	*1*	*15 394,6*
Основное мероприятие «Совершенствование системы оказания медицинской помощи больным с психическими расстройствами и расстройствами поведения»	811	0900	0902	П220400000			24 648,1
Обеспечение деятельности (оказание услуг) государственных учреждений	811	0900	0902	П220470110			24 648,1
Предоставление субсидий бюджетным, автономным учреждениям и иным некоммерческим организациям	811	0900	0902	П220470110	600		24 648,1
Субсидии бюджетным учреждениям	811	0900	0902	П220470110	610		24 648,1
Областные средства	*811*	*0900*	*0902*	*П220470110*	*610*	*1*	*24 648,1*
Основное мероприятие «Совершенствование системы оказания медицинской помощи больным онкологическими заболеваниями»	811	0900	0902	П220600000			149,8
Обеспечение деятельности (оказание услуг) государственных учреждений	811	0900	0902	П220670110			149,8
Предоставление субсидий бюджетным, автономным учреждениям и иным некоммерческим организациям	811	0900	0902	П220670110	600		149,8
Субсидии бюджетным учреждениям	811	0900	0902	П220670110	610		149,8
Областные средства	*811*	*0900*	*0902*	*П220670110*	*610*	*1*	*149,8*
Основное мероприятие «Совершенствование системы оказания медицинской помощи больным прочими заболеваниями»	811	0900	0902	П220900000			25 131,9
Обеспечение деятельности (оказание услуг) государственных учреждений	811	0900	0902	П220970110			25 131,9
Предоставление субсидий бюджетным, автономным учреждениям и иным некоммерческим организациям	811	0900	0902	П220970110	600		25 131,9
Субсидии бюджетным учреждениям	811	0900	0902	П220970110	610		25 131,9
Областные средства	*811*	*0900*	*0902*	*П220970110*	*610*	*1*	*25 131,9*
Подпрограмма 4 «Охрана здоровья матери и ребенка»	811	0900	0902	П240000000			22 025,7
Основное мероприятие «Совершенствование службы родовспоможения и детства Орловской области путем дальнейшего формирования трехуровневой системы оказания медицинской помощи, дальнейшего развития первичной медико-санитарной помощи детям»	811	0900	0902	П240100000			5 157,3
Обеспечение деятельности (оказание услуг) государственных учреждений	811	0900	0902	П240170110			5 157,3
Предоставление субсидий бюджетным, автономным учреждениям и иным некоммерческим организациям	811	0900	0902	П240170110	600		5 157,3
Субсидии бюджетным учреждениям	811	0900	0902	П240170110	610		5 157,3
Областные средства	*811*	*0900*	*0902*	*П240170110*	*610*	*1*	*5 157,3*
Основное мероприятие «Развитие специализированной медицинской помощи детям»	811	0900	0902	П240400000			4 794,6
Обеспечение деятельности (оказание услуг) государственных учреждений	811	0900	0902	П240470110			4 794,6
Предоставление субсидий бюджетным, автономным учреждениям и иным некоммерческим организациям	811	0900	0902	П240470110	600		4 794,6
Субсидии бюджетным учреждениям	811	0900	0902	П240470110	610		4 794,6
Областные средства	*811*	*0900*	*0902*	*П240470110*	*610*	*1*	*4 794,6*
Основное мероприятие «Оказание медицинской помощи несовершеннолетним в период оздоровления и организованного отдыха»	811	0900	0902	П240800000			470,2
Обеспечение деятельности (оказание услуг) государственных учреждений	811	0900	0902	П240870110			470,2
Предоставление субсидий бюджетным, автономным учреждениям и иным некоммерческим организациям	811	0900	0902	П240870110	600		470,2
Субсидии бюджетным учреждениям	811	0900	0902	П240870110	610		470,2
Областные средства	*811*	*0900*	*0902*	*П240870110*	*610*	*1*	*470,2*
Основное мероприятие «Организация работы по обеспечению питанием детей»	811	0900	0902	П240900000			11 603,5
Обеспечение деятельности (оказание услуг) государственных учреждений	811	0900	0902	П240970110			11 603,5
Предоставление субсидий бюджетным, автономным учреждениям и иным некоммерческим организациям	811	0900	0902	П240970110	600		11 603,5
Субсидии бюджетным учреждениям	811	0900	0902	П240970110	610		11 603,5
Областные средства	*811*	*0900*	*0902*	*П240970110*	*610*	*1*	*11 603,5*
Подпрограмма 8 «Лекарственное обеспечение отдельных категорий граждан»	811	0900	0902	П280000000			217 791,9
Основное мероприятие «Лекарственное обеспечение граждан с орфанными заболеваниями»	811	0900	0902	П280200000			64 200,0
Обеспечение граждан лекарственными препаратами для лечения заболеваний, включенных в перечень жизнеугрожающих и хронических прогрессирующих редких (орфанных) заболеваний, приводящих к сокращению продолжительности жизни гражданина или его инвалидности	811	0900	0902	П280272370			64 200,0
Закупка товаров, работ и услуг для обеспечения государственных (муниципальных) нужд	811	0900	0902	П280272370	200		7 385,8
Иные закупки товаров, работ и услуг для обеспечения государственных (муниципальных) нужд	811	0900	0902	П280272370	240		7 385,8
Областные средства	*811*	*0900*	*0902*	*П280272370*	*240*	*1*	*7 385,8*
Социальное обеспечение и иные выплаты населению	811	0900	0902	П280272370	300		56 814,2
Социальные выплаты гражданам, кроме публичных нормативных социальных выплат	811	0900	0902	П280272370	320		56 814,2
Областные средства	*811*	*0900*	*0902*	*П280272370*	*320*	*1*	*56 814,2*
Основное мероприятие «Обеспечение населения лекарственными препаратами, медицинскими изделиями, а также специализированными продуктами лечебного питания для детей в амбулаторных условиях»	811	0900	0902	П280300000			153 591,9
Иные межбюджетные трансферты из федерального бюджета на реализацию отдельных полномочий в области лекарственного обеспечения	811	0900	0902	П280351610			48 296,6
Закупка товаров, работ и услуг для обеспечения государственных (муниципальных) нужд	811	0900	0902	П280351610	200		6 037,0
Иные закупки товаров, работ и услуг для обеспечения государственных (муниципальных) нужд	811	0900	0902	П280351610	240		6 037,0
Целевые безвозмездные поступления	*811*	*0900*	*0902*	*П280351610*	*240*	*2*	*6 037,0*
Социальное обеспечение и иные выплаты населению	811	0900	0902	П280351610	300		42 259,6
Социальные выплаты гражданам, кроме публичных нормативных социальных выплат	811	0900	0902	П280351610	320		42 259,6
Целевые безвозмездные поступления	*811*	*0900*	*0902*	*П280351610*	*320*	*2*	*42 259,6*
Оказание отдельным категориям граждан государственной социальной помощи по обеспечению лекарственными препаратами, медицинскими изделиями, а также специализированными продуктами лечебного питания для детей-инвалидов	811	0900	0902	П280355460			105 295,3
Закупка товаров, работ и услуг для обеспечения государственных (муниципальных) нужд	811	0900	0902	П280355460	200		12 113,6
Иные закупки товаров, работ и услуг для обеспечения государственных (муниципальных) нужд	811	0900	0902	П280355460	240		12 113,6
Целевые безвозмездные поступления	*811*	*0900*	*0902*	*П280355460*	*240*	*2*	*12 113,6*
Социальное обеспечение и иные выплаты населению	811	0900	0902	П280355460	300		93 181,7
Социальные выплаты гражданам, кроме публичных нормативных социальных выплат	811	0900	0902	П280355460	320		93 181,7
Целевые безвозмездные поступления	*811*	*0900*	*0902*	*П280355460*	*320*	*2*	*93 181,7*
Медицинская помощь в дневных стационарах всех типов	811	0900	0903				17 633,5
Государственная программа Орловской области «Развитие отрасли здравоохранения в Орловской области»	811	0900	0903	П200000000			17 633,5
Подпрограмма 2 «Совершенствование оказания специализированной, включая высокотехнологичную, медицинской помощи, в том числе скорой специализированной медицинской помощи, медицинской эвакуации»	811	0900	0903	П220000000			17 633,5
Основное мероприятие «Совершенствование системы оказания медицинской помощи больным туберкулезом»	811	0900	0903	П220100000			8 127,0
Обеспечение деятельности (оказание услуг) государственных учреждений	811	0900	0903	П220170110			8 127,0
Предоставление субсидий бюджетным, автономным учреждениям и иным некоммерческим организациям	811	0900	0903	П220170110	600		8 127,0
Субсидии бюджетным учреждениям	811	0900	0903	П220170110	610		8 127,0
Областные средства	*811*	*0900*	*0903*	*П220170110*	*610*	*1*	*8 127,0*
Основное мероприятие «Совершенствование системы оказания медицинской помощи наркологическим больным»	811	0900	0903	П220300000			3 462,0

Обеспечение деятельности (оказание услуг) государственных учреждений	811	0900	0903	П220370110			3 462,0
Предоставление субсидий бюджетным, автономным учреждениям и иным некоммерческим организациям	811	0900	0903	П220370110	600		3 462,0
Субсидии бюджетным учреждениям	811	0900	0903	П220370110	610		3 462,0
Областные средства	*811*	*0900*	*0903*	*П220370110*	*610*	*1*	*3 462,0*
Основное мероприятие «Совершенствование системы оказания медицинской помощи больным с психическими расстройствами и расстройствами поведения»	811	0900	0903	П220400000			5 792,7
Обеспечение деятельности (оказание услуг) государственных учреждений	811	0900	0903	П220470110			5 792,7
Предоставление субсидий бюджетным, автономным учреждениям и иным некоммерческим организациям	811	0900	0903	П220470110	600		5 792,7
Субсидии бюджетным учреждениям	811	0900	0903	П220470110	610		5 792,7
Областные средства	*811*	*0900*	*0903*	*П220470110*	*610*	*1*	*5 792,7*
Основное мероприятие «Совершенствование системы оказания медицинской помощи больным прочими заболеваниями»	811	0900	0903	П220900000			251,8
Обеспечение деятельности (оказание услуг) государственных учреждений	811	0900	0903	П220970110			251,8
Предоставление субсидий бюджетным, автономным учреждениям и иным некоммерческим организациям	811	0900	0903	П220970110	600		251,8
Субсидии бюджетным учреждениям	811	0900	0903	П220970110	610		251,8
Областные средства	*811*	*0900*	*0903*	*П220970110*	*610*	*1*	*251,8*
Скорая медицинская помощь	811	0900	0904				118 153,6
Государственная программа Орловской области «Развитие отрасли здравоохранения в Орловской области»	811	0900	0904	П200000000			118 153,6
Подпрограмма 2 «Совершенствование оказания специализированной, включая высокотехнологичную, медицинской помощи, в том числе скорой специализированной медицинской помощи, медицинской эвакуации»	811	0900	0904	П220000000			118 153,6
Основное мероприятие «Совершенствование системы оказания медицинской помощи больным туберкулезом»	811	0900	0904	П220100000			41 980,2
Реализация отдельных мероприятий государственной программы Российской Федерации «Развитие здравоохранения»	811	0900	0904	П220153820			41 980,2
Предоставление субсидий бюджетным, автономным учреждениям и иным некоммерческим организациям	811	0900	0904	П220153820	600		41 980,2
Субсидии бюджетным учреждениям	811	0900	0904	П220153820	610		41 980,2
Целевые безвозмездные поступления	*811*	*0900*	*0904*	*П220153820*	*610*	*2*	*41 980,2*
Основное мероприятие «Совершенствование оказания скорой, в том числе скорой специализированной, медицинской помощи, медицинской эвакуации»	811	0900	0904	П220700000			76 173,4
Обеспечение деятельности (оказание услуг) государственных учреждений	811	0900	0904	П220770110			76 173,4
Предоставление субсидий бюджетным, автономным учреждениям и иным некоммерческим организациям	811	0900	0904	П220770110	600		76 173,4
Субсидии бюджетным учреждениям	811	0900	0904	П220770110	610		76 173,4
Областные средства	*811*	*0900*	*0904*	*П220770110*	*610*	*1*	*76 173,4*
Санаторно-оздоровительная помощь	811	0900	0905				9 178,6
Государственная программа Орловской области «Развитие отрасли здравоохранения в Орловской области»	811	0900	0905	П200000000			9 178,6
Подпрограмма 5 «Развитие медицинской реабилитации и санаторно-курортного лечения, в том числе детям»	811	0900	0905	П250000000			9 178,6
Основное мероприятие «Развитие санаторно-курортного лечения, в том числе детям»	811	0900	0905	П250200000			9 178,6
Обеспечение деятельности (оказание услуг) государственных учреждений	811	0900	0905	П250270110			9 178,6
Предоставление субсидий бюджетным, автономным учреждениям и иным некоммерческим организациям	811	0900	0905	П250270110	600		9 178,6
Субсидии бюджетным учреждениям	811	0900	0905	П250270110	610		9 178,6
Областные средства	*811*	*0900*	*0905*	*П250270110*	*610*	*1*	*9 178,6*
Заготовка, переработка, хранение и обеспечение безопасности донорской крови и ее компонентов	811	0900	0906				79 351,4
Государственная программа Орловской области «Развитие отрасли здравоохранения в Орловской области»	811	0900	0906	П200000000			79 351,4
Подпрограмма 2 «Совершенствование оказания специализированной, включая высокотехнологичную, медицинской помощи, в том числе скорой специализированной медицинской помощи, медицинской эвакуации»	811	0900	0906	П220000000			79 351,4
Основное мероприятие «Развитие службы крови»	811	0900	0906	П221100000			79 351,4
Обеспечение деятельности (оказание услуг) государственных учреждений	811	0900	0906	П221170110			79 351,4
Предоставление субсидий бюджетным, автономным учреждениям и иным некоммерческим организациям	811	0900	0906	П221170110	600		79 351,4
Субсидии бюджетным учреждениям	811	0900	0906	П221170110	610		79 351,4
Областные средства	*811*	*0900*	*0906*	*П221170110*	*610*	*1*	*79 351,4*
Санитарно-эпидемиологическое благополучие	811	0900	0907				5 005,0
Государственная программа Орловской области «Развитие отрасли здравоохранения в Орловской области»	811	0900	0907	П200000000			5 005,0
Подпрограмма 2 «Совершенствование оказания специализированной, включая высокотехнологичную, медицинской помощи, в том числе скорой специализированной медицинской помощи, медицинской эвакуации»	811	0900	0907	П220000000			5 005,0
Основное мероприятие «Организация работы учреждений дезинфекционного профиля»	811	0900	0907	П221400000			5 005,0
Обеспечение деятельности (оказание услуг) государственных учреждений	811	0900	0907	П221470110			5 005,0
Предоставление субсидий бюджетным, автономным учреждениям и иным некоммерческим организациям	811	0900	0907	П221470110	600		5 005,0
Субсидии бюджетным учреждениям	811	0900	0907	П221470110	610		5 005,0
Областные средства	*811*	*0900*	*0907*	*П221470110*	*610*	*1*	*5 005,0*
Другие вопросы в области здравоохранения	811	0900	0909				3 659 859,6
Непрограммная часть областного бюджета	811	0900	0909	БП00000000			33 328,1
Осуществление переданных органам государственной власти субъектов Российской Федерации в соответствии с частью 1 статьи 15 Федерального закона «Об основах охраны здоровья граждан в Российской Федерации» полномочий Российской Федерации в сфере охраны здоровья	811	0900	0909	БП00059800			1 946,3
Расходы на выплаты персоналу в целях обеспечения выполнения функций государственными (муниципальными) органами, казенными учреждениями, органами управления государственными внебюджетными фондами	811	0900	0909	БП00059800	100		1 899,9
Расходы на выплаты персоналу государственных (муниципальных) органов	811	0900	0909	БП00059800	120		1 899,9
Целевые безвозмездные поступления	*811*	*0900*	*0909*	*БП00059800*	*120*	*2*	*1 899,9*
Закупка товаров, работ и услуг для обеспечения государственных (муниципальных) нужд	811	0900	0909	БП00059800	200		46,4
Иные закупки товаров, работ и услуг для обеспечения государственных (муниципальных) нужд	811	0900	0909	БП00059800	240		46,4
Целевые безвозмездные поступления	*811*	*0900*	*0909*	*БП00059800*	*240*	*2*	*46,4*
Центральный аппарат	811	0900	0909	БП00070010			31 381,8
Расходы на выплаты персоналу в целях обеспечения выполнения функций государственными (муниципальными) органами, казенными учреждениями, органами управления государственными внебюджетными фондами	811	0900	0909	БП00070010	100		30 085,6
Расходы на выплаты персоналу государственных (муниципальных) органов	811	0900	0909	БП00070010	120		30 085,6
Областные средства	*811*	*0900*	*0909*	*БП00070010*	*120*	*1*	*30 085,6*
Закупка товаров, работ и услуг для обеспечения государственных (муниципальных) нужд	811	0900	0909	БП00070010	200		1 291,2
Иные закупки товаров, работ и услуг для обеспечения государственных (муниципальных) нужд	811	0900	0909	БП00070010	240		1 291,2
Областные средства	*811*	*0900*	*0909*	*БП00070010*	*240*	*1*	*1 291,2*
Иные бюджетные ассигнования	811	0900	0909	БП00070010	800		5,0
Исполнение судебных актов	811	0900	0909	БП00070010	830		4,6
Областные средства	*811*	*0900*	*0909*	*БП00070010*	*830*	*1*	*4,6*
Уплата налогов, сборов и иных платежей	811	0900	0909	БП00070010	850		0,4
Областные средства	*811*	*0900*	*0909*	*БП00070010*	*850*	*1*	*0,4*
Государственная программа Орловской области «Развитие отрасли здравоохранения в Орловской области»	811	0900	0909	П200000000			3 522 124,3
Подпрограмма 1 «Профилактика заболеваний и формирование здорового образа жизни. Развитие первичной медико-санитарной помощи»	811	0900	0909	П210000000			33 561,6
Основное мероприятие «Развитие системы медицинской профилактики неинфекционных заболеваний и формирования здорового образа жизни, в том числе у детей. Профилактика зависимости, включая сокращение потребления табака, алкоголя, наркотических средств и психоактивных веществ, в том числе у детей»	811	0900	0909	П210100000			200,0
Реализация основного мероприятия	811	0900	0909	П210171660			200,0
Предоставление субсидий бюджетным, автономным учреждениям и иным некоммерческим организациям	811	0900	0909	П210171660	600		200,0
Субсидии бюджетным учреждениям	811	0900	0909	П210171660	610		200,0
Областные средства	*811*	*0900*	*0909*	*П210171660*	*610*	*1*	*200,0*
Основное мероприятие «Профилактика инфекционных заболеваний, включая иммунопрофилактику»	811	0900	0909	П210200000			1 080,0
Реализация основного мероприятия	811	0900	0909	П210271660			1 080,0
Предоставление субсидий бюджетным, автономным учреждениям и иным некоммерческим организациям	811	0900	0909	П210271660	600		1 080,0
Субсидии бюджетным учреждениям	811	0900	0909	П210271660	610		1 080,0
Областные средства	*811*	*0900*	*0909*	*П210271660*	*610*	*1*	*1 080,0*
Основное мероприятие «Профилактика ВИЧ, вирусных гепатитов В и С»	811	0900	0909	П210300000			32 000,0
Реализация основного мероприятия	811	0900	0909	П210371660			32 000,0
Предоставление субсидий бюджетным, автономным учреждениям и иным некоммерческим организациям	811	0900	0909	П210371660	600		32 000,0
Субсидии бюджетным учреждениям	811	0900	0909	П210371660	610		32 000,0
Областные средства	*811*	*0900*	*0909*	*П210371660*	*610*	*1*	*32 000,0*
Основное мероприятие «Развитие первичной медико-санитарной помощи, в том числе сельским жителям. Развитие системы раннего выявления заболеваний и патологических состояний и факторов риска их развития, включая проведение медицинских осмотров и диспансеризации населения, в том числе у детей»	811	0900	0909	П210400000			281,6
Реализация основного мероприятия	811	0900	0909	П210471660			281,6
Предоставление субсидий бюджетным, автономным учреждениям и иным некоммерческим организациям	811	0900	0909	П210471660	600		281,6
Субсидии бюджетным учреждениям	811	0900	0909	П210471660	610		281,6

Областные средства	*811*	*0900*	*0909*	*П210471660*	*610*	*1*	*281,6*
Подпрограмма 2 «Совершенствование оказания специализированной, включая высокотехнологичную, медицинской помощи, в том числе скорой специализированной медицинской помощи, медицинской эвакуации»	811	0900	0909	П220000000			111 170,8
Основное мероприятие «Совершенствование системы оказания медицинской помощи больным туберкулезом»	811	0900	0909	П220100000			345,6
Капитальный ремонт	811	0900	0909	П220172320			345,6
Предоставление субсидий бюджетным, автономным учреждениям и иным некоммерческим организациям	811	0900	0909	П220172320	600		345,6
Субсидии бюджетным учреждениям	811	0900	0909	П220172320	610		345,6
Областные средства	*811*	*0900*	*0909*	*П220172320*	*610*	*1*	*345,6*
Основное мероприятие «Совершенствование оказания медицинской помощи лицам, инфицированным вирусом иммунодефицита человека, гепатитами В и С»	811	0900	0909	П220200000			26 051,4
Обеспечение деятельности (оказание услуг) государственных учреждений	811	0900	0909	П220270110			26 051,4
Предоставление субсидий бюджетным, автономным учреждениям и иным некоммерческим организациям	811	0900	0909	П220270110	600		26 051,4
Субсидии бюджетным учреждениям	811	0900	0909	П220270110	610		26 051,4
Областные средства	*811*	*0900*	*0909*	*П220270110*	*610*	*1*	*26 051,4*
Основное мероприятие «Совершенствование системы оказания медицинской помощи больным сосудистыми заболеваниями»	811	0900	0909	П220500000			9 600,0
Реализация основного мероприятия	811	0900	0909	П220571660			9 600,0
Предоставление субсидий бюджетным, автономным учреждениям и иным некоммерческим организациям	811	0900	0909	П220571660	600		9 600,0
Субсидии бюджетным учреждениям	811	0900	0909	П220571660	610		9 600,0
Областные средства	*811*	*0900*	*0909*	*П220571660*	*610*	*1*	*9 600,0*
Основное мероприятие «Совершенствование системы оказания медицинской помощи больным онкологическими заболеваниями»	811	0900	0909	П220600000			13 050,0
Реализация основного мероприятия	811	0900	0909	П220671660			13 050,0
Предоставление субсидий бюджетным, автономным учреждениям и иным некоммерческим организациям	811	0900	0909	П220671660	600		13 050,0
Субсидии бюджетным учреждениям	811	0900	0909	П220671660	610		13 050,0
Областные средства	*811*	*0900*	*0909*	*П220671660*	*610*	*1*	*13 050,0*
Основное мероприятие «Совершенствование системы оказания медицинской помощи больным прочими заболеваниями»	811	0900	0909	П220900000			1 042,7
Мероприятия в области здравоохранения, спорта и физической культуры, туризма	811	0900	0909	П220971240			1 042,7
Предоставление субсидий бюджетным, автономным учреждениям и иным некоммерческим организациям	811	0900	0909	П220971240	600		1 042,7
Субсидии бюджетным учреждениям	811	0900	0909	П220971240	610		1 042,7
Областные средства	*811*	*0900*	*0909*	*П220971240*	*610*	*1*	*1 042,7*
Основное мероприятие «Организация работы судебно-медицинской экспертизы»	811	0900	0909	П221200000			42 284,3
Обеспечение деятельности (оказание услуг) государственных учреждений	811	0900	0909	П221270110			42 284,3
Предоставление субсидий бюджетным, автономным учреждениям и иным некоммерческим организациям	811	0900	0909	П221270110	600		42 284,3
Субсидии бюджетным учреждениям	811	0900	0909	П221270110	610		42 284,3
Областные средства	*811*	*0900*	*0909*	*П221270110*	*610*	*1*	*42 284,3*
Основное мероприятие «Обеспечение функциональной готовности к оказанию медико-санитарной помощи в условиях возникновения чрезвычайных ситуаций техногенного, природного и искусственного характера»	811	0900	0909	П221300000			18 796,8
Обеспечение деятельности (оказание услуг) государственных учреждений	811	0900	0909	П221370110			18 546,8
Расходы на выплаты персоналу в целях обеспечения выполнения функций государственными (муниципальными) органами, казенными учреждениями, органами управления государственными внебюджетными фондами	811	0900	0909	П221370110	100		10 934,1
Расходы на выплаты персоналу казенных учреждений	811	0900	0909	П221370110	110		10 934,1
Областные средства	*811*	*0900*	*0909*	*П221370110*	*110*	*1*	*10 934,1*
Закупка товаров, работ и услуг для обеспечения государственных (муниципальных) нужд	811	0900	0909	П221370110	200		7 470,8
Иные закупки товаров, работ и услуг для обеспечения государственных (муниципальных) нужд	811	0900	0909	П221370110	240		7 470,8
Областные средства	*811*	*0900*	*0909*	*П221370110*	*240*	*1*	*7 470,8*
Предоставление субсидий бюджетным, автономным учреждениям и иным некоммерческим организациям	811	0900	0909	П221370110	600		110,9
Субсидии бюджетным учреждениям	811	0900	0909	П221370110	610		110,9
Областные средства	*811*	*0900*	*0909*	*П221370110*	*610*	*1*	*110,9*
Иные бюджетные ассигнования	811	0900	0909	П221370110	800		31,0
Уплата налогов, сборов и иных платежей	811	0900	0909	П221370110	850		31,0
Областные средства	*811*	*0900*	*0909*	*П221370110*	*850*	*1*	*31,0*
Реализация основного мероприятия	811	0900	0909	П221371660			250,0
Предоставление субсидий бюджетным, автономным учреждениям и иным некоммерческим организациям	811	0900	0909	П221371660	600		250,0
Субсидии бюджетным учреждениям	811	0900	0909	П221371660	610		250,0
Областные средства	*811*	*0900*	*0909*	*П221371660*	*610*	*1*	*250,0*
Подпрограмма 4 «Охрана здоровья матери и ребенка»	811	0900	0909	П240000000			74 468,9
Основное мероприятие «Совершенствование службы родовспоможения и детства Орловской области путем дальнейшего формирования трехуровневой системы оказания медицинской помощи, дальнейшего развития первичной медико-санитарной помощи детям»	811	0900	0909	П240100000			64 591,8
Обеспечение деятельности (оказание услуг) государственных учреждений	811	0900	0909	П240170110			64 591,8
Расходы на выплаты персоналу в целях обеспечения выполнения функций государственными (муниципальными) органами, казенными учреждениями, органами управления государственными внебюджетными фондами	811	0900	0909	П240170110	100		53 868,6
Расходы на выплаты персоналу казенных учреждений	811	0900	0909	П240170110	110		53 868,6
Областные средства	*811*	*0900*	*0909*	*П240170110*	*110*	*1*	*53 868,6*
Закупка товаров, работ и услуг для обеспечения государственных (муниципальных) нужд	811	0900	0909	П240170110	200		9 453,0
Иные закупки товаров, работ и услуг для обеспечения государственных (муниципальных) нужд	811	0900	0909	П240170110	240		9 453,0
Областные средства	*811*	*0900*	*0909*	*П240170110*	*240*	*1*	*9 453,0*
Предоставление субсидий бюджетным, автономным учреждениям и иным некоммерческим организациям	811	0900	0909	П240170110	600		1 259,1
Субсидии бюджетным учреждениям	811	0900	0909	П240170110	610		1 259,1
Областные средства	*811*	*0900*	*0909*	*П240170110*	*610*	*1*	*1 259,1*
Иные бюджетные ассигнования	811	0900	0909	П240170110	800		11,0
Уплата налогов, сборов и иных платежей	811	0900	0909	П240170110	850		11,0
Областные средства	*811*	*0900*	*0909*	*П240170110*	*850*	*1*	*11,0*
Основное мероприятие «Развитие специализированной медицинской помощи детям»	811	0900	0909	П240400000			9 877,2
Обеспечение деятельности (оказание услуг) государственных учреждений	811	0900	0909	П240470110			9 877,2
Предоставление субсидий бюджетным, автономным учреждениям и иным некоммерческим организациям	811	0900	0909	П240470110	600		9 877,2
Субсидии бюджетным учреждениям	811	0900	0909	П240470110	610		9 877,2
Областные средства	*811*	*0900*	*0909*	*П240470110*	*610*	*1*	*9 877,2*
Подпрограмма 7 «Кадровое обеспечение системы здравоохранения»	811	0900	0909	П270000000			48 378,7
Основное мероприятие «Совершенствование системы целевой контрактной подготовки молодых специалистов»	811	0900	0909	П270100000			900,0
Реализация основного мероприятия	811	0900	0909	П270171660			900,0
Социальное обеспечение и иные выплаты населению	811	0900	0909	П270171660	300		900,0
Иные выплаты населению	811	0900	0909	П270171660	360		900,0
Областные средства	*811*	*0900*	*0909*	*П270171660*	*360*	*1*	*900,0*
Основное мероприятие «Повышение квалификации и переподготовка медицинских и фармацевтических работников»	811	0900	0909	П270200000			758,6
Реализация основного мероприятия	811	0900	0909	П270271660			758,6
Предоставление субсидий бюджетным, автономным учреждениям и иным некоммерческим организациям	811	0900	0909	П270271660	600		758,6
Субсидии бюджетным учреждениям	811	0900	0909	П270271660	610		758,6
Областные средства	*811*	*0900*	*0909*	*П270271660*	*610*	*1*	*758,6*
Основное мероприятие «Повышение престижа медицинских специальностей»	811	0900	0909	П270300000			260,4
Реализация основного мероприятия	811	0900	0909	П270371660			260,4
Предоставление субсидий бюджетным, автономным учреждениям и иным некоммерческим организациям	811	0900	0909	П270371660	600		260,4
Субсидии бюджетным учреждениям	811	0900	0909	П270371660	610		260,4
Областные средства	*811*	*0900*	*0909*	*П270371660*	*610*	*1*	*260,4*
Основное мероприятие «Социальная поддержка отдельных категорий медицинских работников»	811	0900	0909	П270400000			46 459,7
Иные межбюджетные трансферты из федерального бюджета на осуществление единовременных выплат медицинским работникам	811	0900	0909	П270451360			12 600,0
Предоставление субсидий бюджетным, автономным учреждениям и иным некоммерческим организациям	811	0900	0909	П270451360	600		12 600,0
Субсидии бюджетным учреждениям	811	0900	0909	П270451360	610		12 600,0
Целевые безвозмездные поступления	*811*	*0900*	*0909*	*П270451360*	*610*	*2*	*12 600,0*
Обеспечение деятельности (оказание услуг) государственных учреждений	811	0900	0909	П270470110			19 487,2
Предоставление субсидий бюджетным, автономным учреждениям и иным некоммерческим организациям	811	0900	0909	П270470110	600		19 487,2
Субсидии бюджетным учреждениям	811	0900	0909	П270470110	610		19 487,2
Областные средства	*811*	*0900*	*0909*	*П270470110*	*610*	*1*	*19 487,2*
Реализация основного мероприятия	811	0900	0909	П270471660			5 972,5
Предоставление субсидий бюджетным, автономным учреждениям и иным некоммерческим организациям	811	0900	0909	П270471660	600		5 972,5
Субсидии бюджетным учреждениям	811	0900	0909	П270471660	610		5 972,5
Областные средства	*811*	*0900*	*0909*	*П270471660*	*610*	*1*	*5 972,5*
Софинансирование из областного бюджета на осуществление единовременных компенсационных выплат медицинским работникам	811	0900	0909	П2704R1360			8 400,0
Предоставление субсидий бюджетным, автономным учреждениям и иным некоммерческим организациям	811	0900	0909	П2704R1360	600		8 400,0
Субсидии бюджетным учреждениям	811	0900	0909	П2704R1360	610		8 400,0
Областные средства	*811*	*0900*	*0909*	*П2704R1360*	*610*	*1*	*8 400,0*
Подпрограмма 8 «Лекарственное обеспечение отдельных категорий граждан»	811	0900	0909	П280000000			204 412,1
Основное мероприятие «Лекарственное обеспечение льготных категорий граждан»	811	0900	0909	П280100000			201 577,0

Закон Орловской области от 13 августа 2009 года № 942-ОЗ «О льготном лекарственном обеспечении отдельных категорий граждан в Орловской области»	811	0900	0909	П280172380			201 577,0
Закупка товаров, работ и услуг для обеспечения государственных (муниципальных) нужд	811	0900	0909	П280172380	200		23 190,3
Иные закупки товаров, работ и услуг для обеспечения государственных (муниципальных) нужд	811	0900	0909	П280172380	240		23 190,3
Областные средства	*811*	*0900*	*0909*	*П280172380*	*240*	*1*	*23 190,3*
Социальное обеспечение и иные выплаты населению	811	0900	0909	П280172380	300		178 386,7
Социальные выплаты гражданам, кроме публичных нормативных социальных выплат	811	0900	0909	П280172380	320		178 386,7
Областные средства	*811*	*0900*	*0909*	*П280172380*	*320*	*1*	*178 386,7*
Основное мероприятие «Обеспечение населения лекарственными препаратами, медицинскими изделиями, а также специализированными продуктами лечебного питания для детей в амбулаторных условиях»	811	0900	0909	П280300000			2 835,1
Иные межбюджетные трансферты из федерального бюджета на осуществление организационных мероприятий по обеспечению лиц лекарственными препаратами, предназначенными для лечения больных злокачественными новообразованиями лимфоидной, кроветворной и родственных им тканей, гемофилией, муковисцидозом, гипофизарным нанизмом, болезнью Гоше, рассеянным склерозом, а также после трансплантации органов и (или) тканей	811	0900	0909	П280351330			2 835,1
Закупка товаров, работ и услуг для обеспечения государственных (муниципальных) нужд	811	0900	0909	П280351330	200		2 835,1
Иные закупки товаров, работ и услуг для обеспечения государственных (муниципальных) нужд	811	0900	0909	П280351330	240		2 835,1
Целевые безвозмездные поступления	*811*	*0900*	*0909*	*П280351330*	*240*	*2*	*2 835,1*
Подпрограмма 9 «Развитие информатизации в здравоохранении»	811	0900	0909	П290000000			27 770,9
Основное мероприятие «Поддержка, доработка и внедрение Единой государственной системы в сфере здравоохранения Орловской области»	811	0900	0909	П290100000			2 150,0
Реализация основного мероприятия	811	0900	0909	П290171660			2 150,0
Предоставление субсидий бюджетным, автономным учреждениям и иным некоммерческим организациям	811	0900	0909	П290171660	600		2 150,0
Субсидии бюджетным учреждениям	811	0900	0909	П290171660	610		2 150,0
Областные средства	*811*	*0900*	*0909*	*П290171660*	*610*	*1*	*2 150,0*
Основное мероприятие «Информационно-аналитическая поддержка реализации государственной программы Орловской области «Развитие отрасли здравоохранения в Орловской области»	811	0900	0909	П290200000			25 620,9
Обеспечение деятельности (оказание услуг) государственных учреждений	811	0900	0909	П290270110			25 620,9
Предоставление субсидий бюджетным, автономным учреждениям и иным некоммерческим организациям	811	0900	0909	П290270110	600		25 620,9
Субсидии бюджетным учреждениям	811	0900	0909	П290270110	610		25 620,9
Областные средства	*811*	*0900*	*0909*	*П290270110*	*610*	*1*	*25 620,9*
Подпрограмма 11 «Выполнение территориальной программы государственных гарантий бесплатного оказания гражданам медицинской помощи на территории Орловской области»	811	0900	0909	П2В0000000			3 022 361,3
Основное мероприятие «Межбюджетные трансферты бюджетам фондов обязательного медицинского страхования»	811	0900	0909	П2В0100000			3 022 361,3
Выполнение территориальной программы обязательного медицинского страхования в рамках базовой программы обязательного медицинского страхования	811	0900	0909	П2В0171300			3 022 361,3
Межбюджетные трансферты	811	0900	0909	П2В0171300	500		3 022 361,3
Межбюджетные трансферты бюджету Федерального фонда обязательного медицинского страхования	811	0900	0909	П2В0171300	560		3 022 361,3
Областные средства	*811*	*0900*	*0909*	*П2В0171300*	*560*	*1*	*3 022 361,3*
Государственная программа Орловской области «Социальная поддержка граждан в Орловской области»	811	0900	0909	П300000000			3 013,2
Подпрограмма 8 «Социальная поддержка инвалидов (доступная среда)»	811	0900	0909	П380000000			3 013,2
Основное мероприятие «Повышение уровня доступности и услуг в приоритетных сферах жизнедеятельности инвалидов и других маломобильных групп населения в Орловской области»	811	0900	0909	П380200000			3 013,2
Софинансирование из областного бюджета на обеспечение доступности приоритетных объектов и услуг в приоритетных сферах жизнедеятельности инвалидов и других маломобильных групп населения	811	0900	0909	П3802R0270			3 013,2
Предоставление субсидий бюджетным, автономным учреждениям и иным некоммерческим организациям	811	0900	0909	П3802R0270	600		3 013,2
Субсидии бюджетным учреждениям	811	0900	0909	П3802R0270	610		3 013,2
Областные средства	*811*	*0900*	*0909*	*П3802R0270*	*610*	*1*	*3 013,2*
Государственная программа Орловской области «Молодежь Орловщины»	811	0900	0909	П600000000			1 394,0
Подпрограмма 3 «Нравственное, патриотическое воспитание и подготовка граждан к военной службе»	811	0900	0909	П630000000			1 234,0
Основное мероприятие «Обеспечение повышения престижа военной службы, совершенствование работы с допризывной молодежью области»	811	0900	0909	П630400000			1 234,0
Реализация основного мероприятия	811	0900	0909	П630472910			1 234,0
Предоставление субсидий бюджетным, автономным учреждениям и иным некоммерческим организациям	811	0900	0909	П630472910	600		1 234,0
Субсидии бюджетным учреждениям	811	0900	0909	П630472910	610		1 234,0
Областные средства	*811*	*0900*	*0909*	*П630472910*	*610*	*1*	*1 234,0*
Подпрограмма 4 «Комплексные меры противодействия злоупотреблению наркотиками и их незаконному обороту»	811	0900	0909	П640000000			160,0
Основное мероприятие «Организация целенаправленной информационно-просветительской работы с населением, прежде всего с молодежью, по антинаркотической пропаганде»	811	0900	0909	П640400000			50,0
Реализация основного мероприятия	811	0900	0909	П640472910			50,0
Предоставление субсидий бюджетным, автономным учреждениям и иным некоммерческим организациям	811	0900	0909	П640472910	600		50,0
Субсидии бюджетным учреждениям	811	0900	0909	П640472910	610		50,0
Областные средства	*811*	*0900*	*0909*	*П640472910*	*610*	*1*	*50,0*
Основное мероприятие «Внедрение новых методов и средств профилактики наркомании, лечения, а также медицинской и социально-психологической реабилитации больных наркоманией»	811	0900	0909	П640500000			110,0
Реализация основного мероприятия	811	0900	0909	П640572910			110,0
Предоставление субсидий бюджетным, автономным учреждениям и иным некоммерческим организациям	811	0900	0909	П640572910	600		110,0
Субсидии бюджетным учреждениям	811	0900	0909	П640572910	610		110,0
Областные средства	*811*	*0900*	*0909*	*П640572910*	*610*	*1*	*110,0*
Государственная программа Орловской области «Подготовка и проведение празднования 450-летия основания города Орла (2012-2016 годы)»	811	0900	0909	П900000000			100 000,0
Подпрограмма «Улучшение материально-технической базы учреждений здравоохранения в рамках мероприятий, связанных с подготовкой и проведением празднования 450-летия основания города Орла»	811	0900	0909	П920000000			100 000,0
Капитальное строительство	811	0900	0909	П920072310			100 000,0
Капитальные вложения в объекты недвижимого имущества государственной (муниципальной) собственности	811	0900	0909	П920072310	400		100 000,0
Субсидии на осуществление капитальных вложений бюджетным и автономным учреждениям, государственным (муниципальным) унитарным предприятиям	811	0900	0909	П920072310	460		100 000,0
Областные средства	*811*	*0900*	*0909*	*П920072310*	*460*	*1*	*100 000,0*
СОЦИАЛЬНАЯ ПОЛИТИКА	**811**	**1000**					**25 914,2**
Охрана семьи и детства	811	1000	1004				25 914,2
Государственная программа Орловской области «Развитие отрасли здравоохранения в Орловской области»	811	1000	1004	П200000000			25 914,2
Подпрограмма 4 «Охрана здоровья матери и ребенка»	811	1000	1004	П240000000			25 914,2
Основное мероприятие «Обеспечение беременных и детей раннего возраста полноценным питанием»	811	1000	1004	П240700000			25 914,2
Обеспечение полноценным питанием беременных женщин, кормящих матерей, а также детей в возрасте до трех лет	811	1000	1004	П240772560			25 914,2
Предоставление субсидий бюджетным, автономным учреждениям и иным некоммерческим организациям	811	1000	1004	П240772560	600		25 914,2
Субсидии бюджетным учреждениям	811	1000	1004	П240772560	610		25 914,2
Областные средства	*811*	*1000*	*1004*	*П240772560*	*610*	*1*	*25 914,2*
Представительство Орловской области при Правительстве Российской Федерации	**812**						**10 733,9**
Областные средства	**1**						**10 733,9**
Целевые безвозмездные поступления	**2**						**0,0**
ОБЩЕГОСУДАРСТВЕННЫЕ ВОПРОСЫ	**812**	**0100**					**10 733,9**
Другие общегосударственные вопросы	812	0100	0113				10 733,9
Непрограммная часть областного бюджета	812	0100	0113	БП00000000			10 733,9
Центральный аппарат	812	0100	0113	БП00070010			10 733,9
Расходы на выплаты персоналу в целях обеспечения выполнения функций государственными (муниципальными) органами, казенными учреждениями, органами управления государственными внебюджетными фондами	812	0100	0113	БП00070010	100		10 733,9
Расходы на выплаты персоналу государственных (муниципальных) органов	812	0100	0113	БП00070010	120		10 733,9
Областные средства	*812*	*0100*	*0113*	*БП00070010*	*120*	*1*	*10 733,9*
Управление государственных закупок Орловской области	**813**						**12 859,8**
Областные средства	**1**						**12 859,8**
Целевые безвозмездные поступления	**2**						**0,0**
ОБЩЕГОСУДАРСТВЕННЫЕ ВОПРОСЫ	**813**	**0100**					**12 859,8**
Другие общегосударственные вопросы	813	0100	0113				12 859,8
Непрограммная часть областного бюджета	813	0100	0113	БП00000000			12 859,8
Центральный аппарат	813	0100	0113	БП00070010			12 859,8
Расходы на выплаты персоналу в целях обеспечения выполнения функций государственными (муниципальными) органами, казенными учреждениями, органами управления государственными внебюджетными фондами	813	0100	0113	БП00070010	100		12 859,8
Расходы на выплаты персоналу государственных (муниципальных) органов	813	0100	0113	БП00070010	120		12 859,8
Областные средства	*813*	*0100*	*0113*	*БП00070010*	*120*	*1*	*12 859,8*

Управление координации целевых программ, пищевой, перерабатывающей промышленности и рыночной инфраструктуры Орловской области	**814**						**7 985,3**
Областные средства	**1**						**7 985,3**
Целевые безвозмездные поступления	**2**						**0,0**
НАЦИОНАЛЬНАЯ ЭКОНОМИКА	**814**	**0400**					**7 695,3**
Другие вопросы в области национальной экономики	814	0400	0412				7 695,3
Непрограммная часть областного бюджета	814	0400	0412	БП00000000			7 695,3
Центральный аппарат	814	0400	0412	БП00070010			7 695,3
Расходы на выплаты персоналу в целях обеспечения выполнения функций государственными (муниципальными) органами, казенными учреждениями, органами управления государственными внебюджетными фондами	814	0400	0412	БП00070010	100		7 694,3
Расходы на выплаты персоналу государственных (муниципальных) органов	814	0400	0412	БП00070010	120		7 694,3
Областные средства	*814*	*0400*	*0412*	*БП00070010*	*120*	*1*	*7 694,3*
Закупка товаров, работ и услуг для обеспечения государственных (муниципальных) нужд	814	0400	0412	БП00070010	200		1,0
Иные закупки товаров, работ и услуг для обеспечения государственных (муниципальных) нужд	814	0400	0412	БП00070010	240		1,0
Областные средства	*814*	*0400*	*0412*	*БП00070010*	*240*	*1*	*1,0*
КУЛЬТУРА, КИНЕМАТОГРАФИЯ	**814**	**0800**					**290,0**
Культура	814	0800	0801				290,0
Государственная программа Орловской области «Развитие культуры и искусства, туризма, архивного дела, сохранение и реконструкция военно-мемориальных объектов в Орловской области»	814	0800	0801	ПЦ00000000			290,0
Подпрограмма 6 «Укрепление единства российской нации и этнокультурное развитие народов России в Орловской области»	814	0800	0801	ПЦ60000000			290,0
Основное мероприятие «Этнокультурное развитие народов, проживающих на территории Орловской области»	814	0800	0801	ПЦ60400000			290,0
Реализация основного мероприятия	814	0800	0801	ПЦ60472980			290,0
Закупка товаров, работ и услуг для обеспечения государственных (муниципальных) нужд	814	0800	0801	ПЦ60472980	200		290,0
Иные закупки товаров, работ и услуг для обеспечения государственных (муниципальных) нужд	814	0800	0801	ПЦ60472980	240		290,0
Областные средства	*814*	*0800*	*0801*	*ПЦ60472980*	*240*	*1*	*290,0*
Управление градостроительства, архитектуры и землеустройства Орловской области	**815**						**20 112,9**
Областные средства	**1**						**20 112,9**
Целевые безвозмездные поступления	**2**						**0,0**
ОБЩЕГОСУДАРСТВЕННЫЕ ВОПРОСЫ	**815**	**0100**					**60,0**
Другие общегосударственные вопросы	815	0100	0113				60,0
Непрограммная часть областного бюджета	815	0100	0113	БП00000000			60,0
Реализация государственных функций Орловской области в сфере государственного управления	815	0100	0113	БП00072420			60,0
Иные бюджетные ассигнования	815	0100	0113	БП00072420	800		60,0
Исполнение судебных актов	815	0100	0113	БП00072420	830		60,0
Областные средства	*815*	*0100*	*0113*	*БП00072420*	*830*	*1*	*60,0*
ЖИЛИЩНО-КОММУНАЛЬНОЕ ХОЗЯЙСТВО	**815**	**0500**					**20 052,9**
Другие вопросы в области жилищно-коммунального хозяйства	815	0500	0505				20 052,9
Непрограммная часть областного бюджета	815	0500	0505	БП00000000			20 052,9
Центральный аппарат	815	0500	0505	БП00070010			18 652,9
Расходы на выплаты персоналу в целях обеспечения выполнения функций государственными (муниципальными) органами, казенными учреждениями, органами управления государственными внебюджетными фондами	815	0500	0505	БП00070010	100		18 652,9
Расходы на выплаты персоналу государственных (муниципальных) органов	815	0500	0505	БП00070010	120		18 652,9
Областные средства	*815*	*0500*	*0505*	*БП00070010*	*120*	*1*	*18 652,9*
Реализация государственных функций Орловской области в сфере государственного управления	815	0500	0505	БП00072420			1 400,0
Закупка товаров, работ и услуг для обеспечения государственных (муниципальных) нужд	815	0500	0505	БП00072420	200		1 400,0
Иные закупки товаров, работ и услуг для обеспечения государственных (муниципальных) нужд	815	0500	0505	БП00072420	240		1 400,0
Областные средства	*815*	*0500*	*0505*	*БП00072420*	*240*	*1*	*1 400,0*
Мобилизационное управление Орловской области	**816**						**23 608,4**
Областные средства	**1**						**5 786,2**
Целевые безвозмездные поступления	**2**						**17 822,2**
ОБЩЕГОСУДАРСТВЕННЫЕ ВОПРОСЫ	**816**	**0100**					**5 786,2**
Другие общегосударственные вопросы	816	0100	0113				5 786,2
Непрограммная часть областного бюджета	816	0100	0113	БП00000000			5 786,2
Центральный аппарат	816	0100	0113	БП00070010			5 786,2
Расходы на выплаты персоналу в целях обеспечения выполнения функций государственными (муниципальными) органами, казенными учреждениями, органами управления государственными внебюджетными фондами	816	0100	0113	БП00070010	100		5 786,2
Расходы на выплаты персоналу государственных (муниципальных) органов	816	0100	0113	БП00070010	120		5 786,2
Областные средства	*816*	*0100*	*0113*	*БП00070010*	*120*	*1*	*5 786,2*
НАЦИОНАЛЬНАЯ ОБОРОНА	**816**	**0200**					**17 822,2**
Мобилизационная и вневойсковая подготовка	816	0200	0203				17 822,2
Непрограммная часть областного бюджета	816	0200	0203	БП00000000			17 822,2
Осуществление первичного воинского учета на территориях, где отсутствуют военные комиссариаты	816	0200	0203	БП00051180			17 822,2
Межбюджетные трансферты	816	0200	0203	БП00051180	500		17 822,2
Субвенции	816	0200	0203	БП00051180	530		17 822,2
Целевые безвозмездные поступления	*816*	*0200*	*0203*	*БП00051180*	*530*	*2*	*17 822,2*
Управление по обеспечению безопасности, законности, правопорядка и деятельности координационных органов Орловской области	**817**						**5 986,3**
Областные средства	**1**						**5 304,8**
Целевые безвозмездные поступления	**2**						**681,5**
ОБЩЕГОСУДАРСТВЕННЫЕ ВОПРОСЫ	**817**	**0100**					**5 986,3**
Судебная система	817	0100	0105				681,5
Государственная программа Орловской области «Обеспечение законности и правопорядка на территории Орловской области»	817	0100	0105	ПП00000000			681,5
Подпрограмма 4 «Предоставление субвенций муниципальным образованиям Орловской области, полученных из средств федерального бюджета, на мероприятия по формированию списков кандидатов в присяжные заседатели»	817	0100	0105	ПП40000000			681,5
Основное мероприятие «Предоставление субвенций муниципальным образованиям Орловской области, полученных из средств федерального бюджета, на мероприятия по формированию списков кандидатов в присяжные заседатели»	817	0100	0105	ПП40100000			681,5
Осуществление полномочий по составлению (изменению) списков кандидатов в присяжные заседатели федеральных судов общей юрисдикции в Российской Федерации	817	0100	0105	ПП40151200			681,5
Межбюджетные трансферты	817	0100	0105	ПП40151200	500		681,5
Субвенции	817	0100	0105	ПП40151200	530		681,5
Целевые безвозмездные поступления	*817*	*0100*	*0105*	*ПП40151200*	*530*	*2*	*681,5*
Другие общегосударственные вопросы	817	0100	0113				5 304,8
Непрограммная часть областного бюджета	817	0100	0113	БП00000000			4 857,1
Осуществление части переданных полномочий по составлению протоколов об административных правонарушениях, посягающих на общественный порядок и общественную безопасность	817	0100	0113	БП00057010			610,6
Межбюджетные трансферты	817	0100	0113	БП00057010	500		610,6
Субвенции	817	0100	0113	БП00057010	530		610,6
Областные средства	*817*	*0100*	*0113*	*БП00057010*	*530*	*1*	*610,6*
Центральный аппарат	817	0100	0113	БП00070010			4 246,5
Расходы на выплаты персоналу в целях обеспечения выполнения функций государственными (муниципальными) органами, казенными учреждениями, органами управления государственными внебюджетными фондами	817	0100	0113	БП00070010	100		4 246,5
Расходы на выплаты персоналу государственных (муниципальных) органов	817	0100	0113	БП00070010	120		4 246,5
Областные средства	*817*	*0100*	*0113*	*БП00070010*	*120*	*1*	*4 246,5*
Государственная программа Орловской области «Обеспечение законности и правопорядка на территории Орловской области»	817	0100	0113	ПП00000000			447,7
Подпрограмма 1 «Профилактика правонарушений и борьба с преступностью»	817	0100	0113	ПП10000000			197,7
Основное мероприятие «Привлечение к деятельности по охране общественного порядка общественных формирований правоохранительной направленности путем выработки мер законодательного, организационного характера»	817	0100	0113	ПП10200000			17,7
Реализация основного мероприятия	817	0100	0113	ПП10271900			17,7
Закупка товаров, работ и услуг для обеспечения государственных (муниципальных) нужд	817	0100	0113	ПП10271900	200		17,7
Иные закупки товаров, работ и услуг для обеспечения государственных (муниципальных) нужд	817	0100	0113	ПП10271900	240		17,7
Областные средства	*817*	*0100*	*0113*	*ПП10271900*	*240*	*1*	*17,7*
Основное мероприятие «Приобретение технических устройств, способствующих раскрытию преступлений и профилактике правонарушений, в соответствии с потребностями Управления Министерства внутренних дел Российской Федерации по Орловской области»	817	0100	0113	ПП10300000			95,0
Реализация основного мероприятия	817	0100	0113	ПП10371900			95,0
Закупка товаров, работ и услуг для обеспечения государственных (муниципальных) нужд	817	0100	0113	ПП10371900	200		95,0
Иные закупки товаров, работ и услуг для обеспечения государственных (муниципальных) нужд	817	0100	0113	ПП10371900	240		95,0
Областные средства	*817*	*0100*	*0113*	*ПП10371900*	*240*	*1*	*95,0*
Основное мероприятие «Повышение уровня доверия населения к работе правоохранительных органов»	817	0100	0113	ПП10400000			5,0
Реализация основного мероприятия	817	0100	0113	ПП10471900			5,0
Закупка товаров, работ и услуг для обеспечения государственных (муниципальных) нужд	817	0100	0113	ПП10471900	200		5,0
Иные закупки товаров, работ и услуг для обеспечения государственных (муниципальных) нужд	817	0100	0113	ПП10471900	240		5,0
Областные средства	*817*	*0100*	*0113*	*ПП10471900*	*240*	*1*	*5,0*

Основное мероприятие «Организация добровольной сдачи населением области незаконно хранимых оружия, боеприпасов и взрывчатых веществ на возмездной основе в органы внутренних дел»	817	0100	0113	ПП10500000			80,0
Реализация основного мероприятия	817	0100	0113	ПП10571900			80,0
Социальное обеспечение и иные выплаты населению	817	0100	0113	ПП10571900	300		80,0
Иные выплаты населению	817	0100	0113	ПП10571900	360		80,0
Областные средства	*817*	*0100*	*0113*	*ПП10571900*	*360*	*1*	*80,0*
Подпрограмма 2 «Противодействие терроризму и экстремизму»	817	0100	0113	ПП20000000			250,0
Основное мероприятие «Повышение эффективности работы антитеррористической комиссии в Орловской области»	817	0100	0113	ПП20100000			250,0
Реализация основного мероприятия	817	0100	0113	ПП20172390			250,0
Закупка товаров, работ и услуг для обеспечения государственных (муниципальных) нужд	817	0100	0113	ПП20172390	200		250,0
Иные закупки товаров, работ и услуг для обеспечения государственных (муниципальных) нужд	817	0100	0113	ПП20172390	240		250,0
Областные средства	*817*	*0100*	*0113*	*ПП20172390*	*240*	*1*	*250,0*
Управление по государственной охране объектов культурного наследия Орловской области	**818**						**5 022,6**
Областные средства	**1**						**5 022,6**
Целевые безвозмездные поступления	**2**						**0,0**
ОБЩЕГОСУДАРСТВЕННЫЕ ВОПРОСЫ	**818**	**0100**					**60,0**
Другие общегосударственные вопросы	818	0100	0113				60,0
Непрограммная часть областного бюджета	818	0100	0113	БП00000000			60,0
Реализация государственных функций Орловской области в сфере государственного управления	818	0100	0113	БП00072420			60,0
Иные бюджетные ассигнования	818	0100	0113	БП00072420	800		60,0
Исполнение судебных актов	818	0100	0113	БП00072420	830		60,0
Областные средства	*818*	*0100*	*0113*	*БП00072420*	*830*	*1*	*60,0*
КУЛЬТУРА, КИНЕМАТОГРАФИЯ	**818**	**0800**					**4 962,6**
Другие вопросы в области культуры, кинематографии	818	0800	0804				4 962,6
Непрограммная часть областного бюджета	818	0800	0804	БП00000000			4 962,6
Центральный аппарат	818	0800	0804	БП00070010			4 962,6
Расходы на выплаты персоналу в целях обеспечения выполнения функций государственными (муниципальными) органами, казенными учреждениями, органами управления государственными внебюджетными фондами	818	0800	0804	БП00070010	100		4 962,6
Расходы на выплаты персоналу государственных (муниципальных) органов	818	0800	0804	БП00070010	120		4 962,6
Областные средства	*818*	*0800*	*0804*	*БП00070010*	*120*	*1*	*4 962,6*
Управление государственной гражданской службы, кадров и противодействия коррупции Орловской области	**819**						**11 776,3**
Областные средства	**1**						**11 776,3**
Целевые безвозмездные поступления	**2**						**0,0**
ОБЩЕГОСУДАРСТВЕННЫЕ ВОПРОСЫ	**819**	**0100**					**11 776,3**
Другие общегосударственные вопросы	819	0100	0113				11 776,3
Непрограммная часть областного бюджета	819	0100	0113	БП00000000			11 462,5
Центральный аппарат	819	0100	0113	БП00070010			10 987,5
Расходы на выплаты персоналу в целях обеспечения выполнения функций государственными (муниципальными) органами, казенными учреждениями, органами управления государственными внебюджетными фондами	819	0100	0113	БП00070010	100		10 987,5
Расходы на выплаты персоналу государственных (муниципальных) органов	819	0100	0113	БП00070010	120		10 987,5
Областные средства	*819*	*0100*	*0113*	*БП00070010*	*120*	*1*	*10 987,5*
Государственный заказ Орловской области на дополнительное профессиональное образование государственных гражданских служащих Орловской области	819	0100	0113	БП00070100			475,0
Закупка товаров, работ и услуг для обеспечения государственных (муниципальных) нужд	819	0100	0113	БП00070100	200		475,0
Иные закупки товаров, работ и услуг для обеспечения государственных (муниципальных) нужд	819	0100	0113	БП00070100	240		475,0
Областные средства	*819*	*0100*	*0113*	*БП00070100*	*240*	*1*	*475,0*
Государственная программа Орловской области «Повышение эффективности государственного и муниципального управления в Орловской области, поддержка институтов гражданского общества»	819	0100	0113	ПФ00000000			313,8
Подпрограмма 1 «Развитие государственной гражданской и муниципальной службы в Орловской области»	819	0100	0113	ПФ10000000			246,3
Основное мероприятие «Обеспечение организации повышения квалификации муниципальных служащих Орловской области»	819	0100	0113	ПФ11000000			246,3
Реализация основного мероприятия	819	0100	0113	ПФ11071800			246,3
Закупка товаров, работ и услуг для обеспечения государственных (муниципальных) нужд	819	0100	0113	ПФ11071800	200		246,3
Иные закупки товаров, работ и услуг для обеспечения государственных (муниципальных) нужд	819	0100	0113	ПФ11071800	240		246,3
Областные средства	*819*	*0100*	*0113*	*ПФ11071800*	*240*	*1*	*246,3*
Подпрограмма 2 «Противодействие коррупции в Орловской области»	819	0100	0113	ПФ20000000			67,5
Основное мероприятие «Организация дополнительного профессионального образования государственных гражданских служащих Орловской области по антикоррупционной тематике»	819	0100	0113	ПФ20100000			67,5
Реализация основного мероприятия	819	0100	0113	ПФ20171640			67,5
Закупка товаров, работ и услуг для обеспечения государственных (муниципальных) нужд	819	0100	0113	ПФ20171640	200		67,5
Иные закупки товаров, работ и услуг для обеспечения государственных (муниципальных) нужд	819	0100	0113	ПФ20171640	240		67,5
Областные средства	*819*	0100	0113	ПФ20171640	240	1	67,5

».

Приложение 5
к Закону Орловской области «О внесении изменений в Закон Орловской области «Об областном бюджете на 2016 год»:
«Приложение 12
к Закону Орловской области «Об областном бюджете на 2016 год»

Распределение бюджетных ассигнований по целевым статьям (государственным программам Орловской области и непрограммным направлениям деятельности), группам видов расходов, разделам, подразделам классификации расходов областного бюджета на 2016 год

Наименование	ЦСт	ВР	Пр	Всего, тыс. рублей	За счет средств областного бюджета, тыс. рублей	За счет целевых безвозмездных поступлений, тыс. рублей
Итого				**29 152 100,9**	**22 710 675,5**	**6 441 425,4**
Непрограммная часть областного бюджета	**БП00000000**			**1 583 103,1**	**1 476 588,7**	**106 514,4**
Стипендии Президента Российской Федерации и Правительства Российской Федерации для обучающихся по направлениям подготовки (специальностям), соответствующим приоритетным направлениям модернизации и технологического развития экономики Российской Федерации	БП00038930			384,0	0,0	384,0
Социальное обеспечение и иные выплаты населению	БП00038930	300		384,0	0,0	384,0
Среднее профессиональное образование	БП00038930	300	0704	384,0	0,0	384,0
Осуществление первичного воинского учета на территориях, где отсутствуют военные комиссариаты	БП00051180			17 822,2	0,0	17 822,2
Межбюджетные трансферты	БП00051180	500		17 822,2	0,0	17 822,2
Мобилизационная и вневойсковая подготовка	БП00051180	500	0203	17 822,2	0,0	17 822,2
Обеспечение деятельности Депутатов Государственной Думы и их помощников в избирательных округах	БП00051410			1 235,6	0,0	1 235,6
Расходы на выплаты персоналу в целях обеспечения выполнения функций государственными (муниципальными) органами, казенными учреждениями, органами управления государственными внебюджетными фондами	БП00051410	100		1 162,8	0,0	1 162,8
Функционирование законодательных (представительных) органов государственной власти и представительных органов муниципальных образований	БП00051410	100	0103	1 162,8	0,0	1 162,8
Закупка товаров, работ и услуг для обеспечения государственных (муниципальных) нужд	БП00051410	200		72,8	0,0	72,8
Функционирование законодательных (представительных) органов государственной власти и представительных органов муниципальных образований	БП00051410	200	0103	72,8	0,0	72,8
Обеспечение членов Совета Федерации и их помощников в субъектах Российской Федерации	БП00051420			570,4	0,0	570,4
Расходы на выплаты персоналу в целях обеспечения выполнения функций государственными (муниципальными) органами, казенными учреждениями, органами управления государственными внебюджетными фондами	БП00051420	100		546,8	0,0	546,8
Функционирование законодательных (представительных) органов государственной власти и представительных органов муниципальных образований	БП00051420	100	0103	546,8	0,0	546,8
Закупка товаров, работ и услуг для обеспечения государственных (муниципальных) нужд	БП00051420	200		23,6	0,0	23,6
Функционирование законодательных (представительных) органов государственной власти и представительных органов муниципальных образований	БП00051420	200	0103	23,6	0,0	23,6
Проведение Всероссийской сельскохозяйственной переписи в 2016 году	БП00053910			19 742,7	0,0	19 742,7
Межбюджетные трансферты	БП00053910	500		19 742,7	0,0	19 742,7
Другие общегосударственные вопросы	БП00053910	500	0113	19 742,7	0,0	19 742,7
Осуществление части переданных полномочий по составлению протоколов об административных правонарушениях, посягающих на общественный порядок и общественную безопасность	БП00057010			610,6	610,6	0,0
Межбюджетные трансферты	БП00057010	500		610,6	610,6	0,0
Другие общегосударственные вопросы	БП00057010	500	0113	610,6	610,6	0,0
Осуществление переданных органам государственной власти субъектов Российской Федерации в соответствии с пунктом 1 статьи 4 Федерального закона «Об актах гражданского состояния» полномочий Российской Федерации по государственной регистрации актов гражданского состояния	БП00059300			58 394,7	0,0	58 394,7
Расходы на выплаты персоналу в целях обеспечения выполнения функций государственными (муниципальными) органами, казенными учреждениями, органами управления государственными внебюджетными фондами	БП00059300	100		44 034,6	0,0	44 034,6
Органы юстиции	БП00059300	100	0304	44 034,6	0,0	44 034,6

Закупка товаров, работ и услуг для обеспечения государственных (муниципальных) нужд	БП00059300	200		14 347,8	0,0	14 347,8
Органы юстиции	БП00059300	200	0304	14 347,8	0,0	14 347,8
Иные бюджетные ассигнования	БП00059300	800		12,3	0,0	12,3
Органы юстиции	БП00059300	800	0304	12,3	0,0	12,3
Осуществление переданных органам государственной власти субъектов Российской Федерации в соответствии с пунктом 1 статьи 9.1 Федерального закона «Об объектах культурного наследия (памятниках истории и культуры) народов Российской Федерации» полномочий Российской Федерации в отношении объектов культурного наследия	БП00059500			590,0	0,0	590,0
Расходы на выплаты персоналу в целях обеспечения выполнения функций государственными (муниципальными) органами, казенными учреждениями, органами управления государственными внебюджетными фондами	БП00059500	100		590,0	0,0	590,0
Другие вопросы в области культуры, кинематографии	БП00059500	100	0804	590,0	0,0	590,0
Осуществление переданных органам государственной власти субъектов Российской Федерации в соответствии с частью 1 статьи 15 Федерального закона «Об основах охраны здоровья граждан в Российской Федерации» полномочий Российской Федерации в сфере охраны здоровья	БП00059800			1 946,3	0,0	1 946,3
Расходы на выплаты персоналу в целях обеспечения выполнения функций государственными (муниципальными) органами, казенными учреждениями, органами управления государственными внебюджетными фондами	БП00059800	100		1 899,9	0,0	1 899,9
Другие вопросы в области здравоохранения	БП00059800	100	0909	1 899,9	0,0	1 899,9
Закупка товаров, работ и услуг для обеспечения государственных (муниципальных) нужд	БП00059800	200		46,4	0,0	46,4
Другие вопросы в области здравоохранения	БП00059800	200	0909	46,4	0,0	46,4
Осуществление переданных органам государственной власти субъектов Российской Федерации в соответствии с частью 1 статьи 7 Федерального закона «Об образовании в Российской Федерации» полномочий Российской Федерации в сфере образования	БП00059900			5 828,5	0,0	5 828,5
Расходы на выплаты персоналу в целях обеспечения выполнения функций государственными (муниципальными) органами, казенными учреждениями, органами управления государственными внебюджетными фондами	БП00059900	100		4 396,0	0,0	4 396,0
Другие вопросы в области образования	БП00059900	100	0709	4 396,0	0,0	4 396,0
Закупка товаров, работ и услуг для обеспечения государственных (муниципальных) нужд	БП00059900	200		1 432,5	0,0	1 432,5
Другие вопросы в области образования	БП00059900	200	0709	1 432,5	0,0	1 432,5
Центральный аппарат	БП00070010			855 538,9	855 538,9	0,0
Расходы на выплаты персоналу в целях обеспечения выполнения функций государственными (муниципальными) органами, казенными учреждениями, органами управления государственными внебюджетными фондами	БП00070010	100		790 273,3	790 273,3	0,0
Функционирование законодательных (представительных) органов государственной власти и представительных органов муниципальных образований	БП00070010	100	0103	86 801,8	86 801,8	0,0
Функционирование Правительства Российской Федерации, высших исполнительных органов государственной власти субъектов Российской Федерации, местных администраций	БП00070010	100	0104	143 273,9	143 273,9	0,0
Обеспечение деятельности финансовых, налоговых и таможенных органов и органов финансового (финансово-бюджетного) надзора	БП00070010	100	0106	38 889,5	38 889,5	0,0
Обеспечение проведения выборов и референдумов	БП00070010	100	0107	33 241,2	33 241,2	0,0
Другие общегосударственные вопросы	БП00070010	100	0113	228 758,1	228 758,1	0,0
Сельское хозяйство и рыболовство	БП00070010	100	0405	34 574,9	34 574,9	0,0
Другие вопросы в области национальной экономики	БП00070010	100	0412	40 600,5	40 600,5	0,0
Другие вопросы в области жилищно-коммунального хозяйства	БП00070010	100	0505	73 978,6	73 978,6	0,0
Другие вопросы в области образования	БП00070010	100	0709	27 752,7	27 752,7	0,0
Другие вопросы в области культуры, кинематографии	БП00070010	100	0804	15 941,7	15 941,7	0,0
Другие вопросы в области здравоохранения	БП00070010	100	0909	30 085,6	30 085,6	0,0
Другие вопросы в области социальной политики	БП00070010	100	1006	26 925,4	26 925,4	0,0
Другие вопросы в области физической культуры и спорта	БП00070010	100	1105	9 449,5	9 449,5	0,0
Закупка товаров, работ и услуг для обеспечения государственных (муниципальных) нужд	БП00070010	200		63 816,0	63 816,0	0,0
Функционирование законодательных (представительных) органов государственной власти и представительных органов муниципальных образований	БП00070010	200	0103	7 609,6	7 609,6	0,0
Функционирование Правительства Российской Федерации, высших исполнительных органов государственной власти субъектов Российской Федерации, местных администраций	БП00070010	200	0104	18 947,5	18 947,5	0,0
Обеспечение деятельности финансовых, налоговых и таможенных органов и органов финансового (финансово-бюджетного) надзора	БП00070010	200	0106	9 443,5	9 443,5	0,0
Обеспечение проведения выборов и референдумов	БП00070010	200	0107	341,3	341,3	0,0
Другие общегосударственные вопросы	БП00070010	200	0113	11 326,7	11 326,7	0,0
Сельское хозяйство и рыболовство	БП00070010	200	0405	3 073,7	3 073,7	0,0
Другие вопросы в области национальной экономики	БП00070010	200	0412	2 869,7	2 869,7	0,0
Другие вопросы в области жилищно-коммунального хозяйства	БП00070010	200	0505	4 206,9	4 206,9	0,0
Другие вопросы в области образования	БП00070010	200	0709	1 111,8	1 111,8	0,0
Другие вопросы в области культуры, кинематографии	БП00070010	200	0804	643,3	643,3	0,0
Другие вопросы в области здравоохранения	БП00070010	200	0909	1 291,2	1 291,2	0,0
Другие вопросы в области социальной политики	БП00070010	200	1006	2 424,7	2 424,7	0,0
Другие вопросы в области физической культуры и спорта	БП00070010	200	1105	526,2	526,2	0,0
Социальное обеспечение и иные выплаты населению	БП00070010	300		700,0	700,0	0,0
Функционирование законодательных (представительных) органов государственной власти и представительных органов муниципальных образований	БП00070010	300	0103	400,0	400,0	0,0
Функционирование Правительства Российской Федерации, высших исполнительных органов государственной власти субъектов Российской Федерации, местных администраций	БП00070010	300	0104	300,0	300,0	0,0
Иные бюджетные ассигнования	БП00070010	800		749,5	749,5	0,0
Функционирование Правительства Российской Федерации, высших исполнительных органов государственной власти субъектов Российской Федерации, местных администраций	БП00070010	800	0104	194,6	194,6	0,0
Другие общегосударственные вопросы	БП00070010	800	0113	27,0	27,0	0,0
Сельское хозяйство и рыболовство	БП00070010	800	0405	476,6	476,6	0,0
Другие вопросы в области национальной экономики	БП00070010	800	0412	8,8	8,8	0,0
Другие вопросы в области жилищно-коммунального хозяйства	БП00070010	800	0505	31,0	31,0	0,0
Другие вопросы в области образования	БП00070010	800	0709	1,0	1,0	0,0
Другие вопросы в области здравоохранения	БП00070010	800	0909	5,0	5,0	0,0
Другие вопросы в области социальной политики	БП00070010	800	1006	2,5	2,5	0,0
Другие вопросы в области физической культуры и спорта	БП00070010	800	1105	3,0	3,0	0,0
Члены избирательной комиссии субъектов Российской Федерации	БП00070020			4 572,3	4 572,3	0,0
Расходы на выплаты персоналу в целях обеспечения выполнения функций государственными (муниципальными) органами, казенными учреждениями, органами управления государственными внебюджетными фондами	БП00070020	100		4 572,3	4 572,3	0,0
Обеспечение проведения выборов и референдумов	БП00070020	100	0107	4 572,3	4 572,3	0,0
Обеспечение деятельности аппаратов судов	БП00070030			68 917,2	68 917,2	0,0
Расходы на выплаты персоналу в целях обеспечения выполнения функций государственными (муниципальными) органами, казенными учреждениями, органами управления государственными внебюджетными фондами	БП00070030	100		48 013,6	48 013,6	0,0
Судебная система	БП00070030	100	0105	48 013,6	48 013,6	0,0
Закупка товаров, работ и услуг для обеспечения государственных (муниципальных) нужд	БП00070030	200		20 902,6	20 902,6	0,0
Судебная система	БП00070030	200	0105	20 902,6	20 902,6	0,0
Иные бюджетные ассигнования	БП00070030	800		1,0	1,0	0,0
Судебная система	БП00070030	800	0105	1,0	1,0	0,0
Проведение выборов	БП00070040			60 689,8	60 689,8	0,0
Закупка товаров, работ и услуг для обеспечения государственных (муниципальных) нужд	БП00070040	200		60 689,8	60 689,8	0,0
Обеспечение проведения выборов и референдумов	БП00070040	200	0107	60 689,8	60 689,8	0,0
Резервные фонды исполнительных органов государственной власти субъектов Российской Федерации	БП00070070			48 131,0	48 131,0	0,0
Межбюджетные трансферты	БП00070070	500		386,1	386,1	0,0
Прочие межбюджетные трансферты общего характера	БП00070070	500	1403	386,1	386,1	0,0
Предоставление субсидий бюджетным, автономным учреждениям и иным некоммерческим организациям	БП00070070	600		1 549,1	1 549,1	0,0
Амбулаторная помощь	БП00070070	600	0902	1 549,1	1 549,1	0,0
Иные бюджетные ассигнования	БП00070070	800		46 195,8	46 195,8	0,0
Резервные фонды	БП00070070	800	0111	46 195,8	46 195,8	0,0
Научное сопровождение инновационных проектов государственного значения	БП00070080			928,8	928,8	0,0
Закупка товаров, работ и услуг для обеспечения государственных (муниципальных) нужд	БП00070080	200		928,8	928,8	0,0
Прикладные научные исследования в области национальной экономики	БП00070080	200	0411	928,8	928,8	0,0
Оценка недвижимости, признание прав и регулирование отношений по государственной и муниципальной собственности	БП00070090			1 482,0	1 482,0	0,0
Закупка товаров, работ и услуг для обеспечения государственных (муниципальных) нужд	БП00070090	200		1 476,0	1 476,0	0,0
Другие общегосударственные вопросы	БП00070090	200	0113	1 476,0	1 476,0	0,0
Иные бюджетные ассигнования	БП00070090	800		6,0	6,0	0,0
Другие общегосударственные вопросы	БП00070090	800	0113	6,0	6,0	0,0
Государственный заказ Орловской области на дополнительное профессиональное образование государственных гражданских служащих Орловской области	БП00070100			550,0	550,0	0,0
Закупка товаров, работ и услуг для обеспечения государственных (муниципальных) нужд	БП00070100	200		550,0	550,0	0,0
Другие общегосударственные вопросы	БП00070100	200	0113	550,0	550,0	0,0
Обеспечение деятельности (оказание услуг) государственных учреждений	БП00070110			183 148,3	183 148,3	0,0
Расходы на выплаты персоналу в целях обеспечения выполнения функций государственными (муниципальными) органами, казенными учреждениями, органами управления государственными внебюджетными фондами	БП00070110	100		55 596,8	55 596,8	0,0
Общеэкономические вопросы	БП00070110	100	0401	55 596,8	55 596,8	0,0

Закупка товаров, работ и услуг для обеспечения государственных (муниципальных) нужд	БП00070110	200		5 627,5	5 627,5	0,0
Общеэкономические вопросы	БП00070110	200	0401	5 627,5	5 627,5	0,0
Предоставление субсидий бюджетным, автономным учреждениям и иным некоммерческим организациям	БП00070110	600		121 684,0	121 684,0	0,0
Другие общегосударственные вопросы	БП00070110	600	0113	119 966,1	119 966,1	0,0
Стационарная медицинская помощь	БП00070110	600	0901	1 717,9	1 717,9	0,0
Иные бюджетные ассигнования	БП00070110	800		240,0	240,0	0,0
Общеэкономические вопросы	БП00070110	800	0401	240,0	240,0	0,0
Имущественный взнос в некоммерческую организацию «Региональный фонд капитального ремонта общего имущества в многоквартирных домах на территории Орловской области»	БП00070120			17 600,0	17 600,0	0,0
Предоставление субсидий бюджетным, автономным учреждениям и иным некоммерческим организациям	БП00070120	600		17 600,0	17 600,0	0,0
Другие вопросы в области жилищно-коммунального хозяйства	БП00070120	600	0505	17 600,0	17 600,0	0,0
Подготовка управленческих кадров для организаций народного хозяйства Российской Федерации	БП00070950			225,0	225,0	0,0
Закупка товаров, работ и услуг для обеспечения государственных (муниципальных) нужд	БП00070950	200		225,0	225,0	0,0
Профессиональная подготовка, переподготовка и повышение квалификации	БП00070950	200	0705	225,0	225,0	0,0
Субсидии телерадиокомпаниям и телерадиоорганизациям	БП00071080			22 500,0	22 500,0	0,0
Иные бюджетные ассигнования	БП00071080	800		22 500,0	22 500,0	0,0
Телевидение и радиовещание	БП00071080	800	1201	22 500,0	22 500,0	0,0
Государственная поддержка в сфере культуры, кинематографии и средств массовой информации	БП00071100			11 700,0	11 700,0	0,0
Иные бюджетные ассигнования	БП00071100	800		11 700,0	11 700,0	0,0
Периодическая печать и издательства	БП00071100	800	1202	11 700,0	11 700,0	0,0
Обеспечение деятельности (оказание услуг) периодических изданий, учрежденных органами законодательной и исполнительной власти	БП00071110			37 585,5	37 585,5	0,0
Предоставление субсидий бюджетным, автономным учреждениям и иным некоммерческим организациям	БП00071110	600		37 585,5	37 585,5	0,0
Периодическая печать и издательства	БП00071110	600	1202	37 585,5	37 585,5	0,0
Создание административных комиссий и определение перечня должностных лиц органов местного самоуправления, уполномоченных составлять протоколы об административных правонарушениях	БП00071580			8 307,9	8 307,9	0,0
Межбюджетные трансферты	БП00071580	500		8 307,9	8 307,9	0,0
Другие общегосударственные вопросы	БП00071580	500	0113	8 307,9	8 307,9	0,0
Выполнение государственных полномочий Орловской области по созданию комиссий по делам несовершеннолетних и защите их прав и организации деятельности этих комиссий	БП00071590			12 042,7	12 042,7	0,0
Межбюджетные трансферты	БП00071590	500		12 042,7	12 042,7	0,0
Другие общегосударственные вопросы	БП00071590	500	0113	12 042,7	12 042,7	0,0
Выполнение полномочий в сфере опеки и попечительства	БП00071600			39 071,9	39 071,9	0,0
Межбюджетные трансферты	БП00071600	500		39 071,9	39 071,9	0,0
Другие вопросы в области социальной политики	БП00071600	500	1006	39 071,9	39 071,9	0,0
Выполнение полномочий в сфере трудовых отношений	БП00071610			7 591,7	7 591,7	0,0
Межбюджетные трансферты	БП00071610	500		7 591,7	7 591,7	0,0
Другие общегосударственные вопросы	БП00071610	500	0113	7 591,7	7 591,7	0,0
Субсидии казенным предприятиям	БП00072100			5 211,8	5 211,8	0,0
Иные бюджетные ассигнования	БП00072100	800		5 211,8	5 211,8	0,0
Другие общегосударственные вопросы	БП00072100	800	0113	5 211,8	5 211,8	0,0
Капитальное строительство	БП00072310			2 100,3	2 100,3	0,0
Капитальные вложения в объекты недвижимого имущества государственной (муниципальной) собственности	БП00072310	400		2 029,3	2 029,3	0,0
Коммунальное хозяйство	БП00072310	400	0502	29,3	29,3	0,0
Культура	БП00072310	400	0801	2 000,0	2 000,0	0,0
Иные бюджетные ассигнования	БП00072310	800		71,0	71,0	0,0
Коммунальное хозяйство	БП00072310	800	0502	60,8	60,8	0,0
Массовый спорт	БП00072310	800	1102	10,3	10,3	0,0
Капитальный ремонт	БП00072320			1 100,0	1 100,0	0,0
Закупка товаров, работ и услуг для обеспечения государственных (муниципальных) нужд	БП00072320	200		1 100,0	1 100,0	0,0
Защита населения и территории от последствий чрезвычайных ситуаций природного и техногенного характера, гражданская оборона	БП00072320	200	0309	1 100,0	1 100,0	0,0
Реализация государственных функций Орловской области в сфере государственного управления	БП00072420			14 483,1	14 483,1	0,0
Закупка товаров, работ и услуг для обеспечения государственных (муниципальных) нужд	БП00072420	200		2 850,0	2 850,0	0,0
Другие общегосударственные вопросы	БП00072420	200	0113	1 450,0	1 450,0	0,0
Другие вопросы в области жилищно-коммунального хозяйства	БП00072420	200	0505	1 400,0	1 400,0	0,0
Иные бюджетные ассигнования	БП00072420	800		11 633,1	11 633,1	0,0
Другие общегосударственные вопросы	БП00072420	800	0113	11 633,1	11 633,1	0,0
Расходы на формирование, ведение и подготовку резерва управленческих кадров Орловской области	БП00072580			100,0	100,0	0,0
Закупка товаров, работ и услуг для обеспечения государственных (муниципальных) нужд	БП00072580	200		100,0	100,0	0,0
Другие общегосударственные вопросы	БП00072580	200	0113	100,0	100,0	0,0
Закон Орловской области от 26 января 2007 года № 655-ОЗ «О наказах избирателей депутатам Орловского областного Совета народных депутатов»	БП00072650			65 000,0	65 000,0	0,0
Иные бюджетные ассигнования	БП00072650	800		65 000,0	65 000,0	0,0
Другие общегосударственные вопросы	БП00072650	800	0113	65 000,0	65 000,0	0,0
Информационное освещение деятельности исполнительных органов государственной власти и социально-экономического развития Орловской области	БП00073010			7 200,0	7 200,0	0,0
Закупка товаров, работ и услуг для обеспечения государственных (муниципальных) нужд	БП00073010	200		7 200,0	7 200,0	0,0
Телевидение и радиовещание	БП00073010	200	1201	7 200,0	7 200,0	0,0
Предоставление грантов на поддержку научных проектов в области гуманитарных наук для ученых Орловской области	БП00073040			200,0	200,0	0,0
Предоставление субсидий бюджетным, автономным учреждениям и иным некоммерческим организациям	БП00073040	600		200,0	200,0	0,0
Другие вопросы в области образования	БП00073040	600	0709	200,0	200,0	0,0
Государственная программа Орловской области «Устойчивое развитие сельских территорий Орловской области»	**Г100000000**			**643 960,2**	**228 953,3**	**415 006,9**
Подпрограмма 1 «Улучшение жилищных условий граждан, проживающих в сельской местности, в том числе молодых семей и молодых специалистов»	Г110000000			23 606,9	15 280,0	8 326,9
Основное мероприятие «Улучшение жилищных условий граждан, проживающих в сельской местности»	Г110100000			23 606,9	15 280,0	8 326,9
Реализация мероприятий федеральной целевой программы «Устойчивое развитие сельских территорий»	Г110150180			8 326,9	0,0	8 326,9
Межбюджетные трансферты	Г110150180	500		8 326,9	0,0	8 326,9
Социальное обеспечение населения	Г110150180	500	1003	8 326,9	0,0	8 326,9
Софинансирование из областного бюджета мероприятий федеральной целевой программы «Устойчивое развитие сельских территорий»	Г1101R0180			15 280,0	15 280,0	0,0
Межбюджетные трансферты	Г1101R0180	500		15 280,0	15 280,0	0,0
Социальное обеспечение населения	Г1101R0180	500	1003	15 280,0	15 280,0	0,0
Подпрограмма 2 «Комплексное обустройство населенных пунктов, расположенных в сельской местности, объектами социальной и инженерной инфраструктуры, автомобильными дорогами общего пользования с твердым покрытием, ведущими от сети автомобильных дорог общего пользования к ближайшим общественно значимым объектам сельских населенных пунктов, а также к объектам производства и переработки сельскохозяйственной продукции»	Г120000000			618 553,3	212 473,3	406 080,0
Основное мероприятие «Развитие сети фельдшерско-акушерских пунктов в сельской местности»	Г120200000			5 144,8	5 144,8	0,0
Софинансирование из областного бюджета мероприятий федеральной целевой программы «Устойчивое развитие сельских территорий» на капитальное строительство	Г1202R0180			5 144,8	5 144,8	0,0
Капитальные вложения в объекты недвижимого имущества государственной (муниципальной) собственности	Г1202R0180	400		5 144,8	5 144,8	0,0
Другие вопросы в области здравоохранения	Г1202R0180	400	0909	5 144,8	5 144,8	0,0
Основное мероприятие «Развитие сети плоскостных спортивных сооружений в сельской местности»	Г120300000			10 294,1	5 000,0	5 294,1
Реализация мероприятий федеральной целевой программы «Устойчивое развитие сельских территорий»	Г120350180			5 294,1	0,0	5 294,1
Межбюджетные трансферты	Г120350180	500		5 294,1	0,0	5 294,1
Физическая культура	Г120350180	500	1101	5 294,1	0,0	5 294,1
Софинансирование реализации мероприятий федеральной целевой программы «Устойчивое развитие сельских территорий»	Г1203R0180			5 000,0	5 000,0	0,0
Межбюджетные трансферты	Г1203R0180	500		5 000,0	5 000,0	0,0
Физическая культура	Г1203R0180	500	1101	5 000,0	5 000,0	0,0
Основное мероприятие «Развитие газификации в сельской местности»	Г120500000			11 063,2	4 663,2	6 400,0
Реализация мероприятий федеральной целевой программы «Устойчивое развитие сельских территорий»	Г120550180			6 400,0	0,0	6 400,0
Межбюджетные трансферты	Г120550180	500		6 400,0	0,0	6 400,0
Коммунальное хозяйство	Г120550180	500	0502	6 400,0	0,0	6 400,0
Софинансирование из областного бюджета мероприятий федеральной целевой программы «Устойчивое развитие сельских территорий» на капитальное строительство	Г1205R0180			4 663,2	4 663,2	0,0
Межбюджетные трансферты	Г1205R0180	500		4 663,2	4 663,2	0,0
Коммунальное хозяйство	Г1205R0180	500	0502	4 663,2	4 663,2	0,0
Основное мероприятие «Развитие водоснабжения в сельской местности»	Г120600000			63 104,4	40 665,3	22 439,1
Реализация мероприятий федеральной целевой программы «Устойчивое развитие сельских территорий»	Г120650180			22 439,1	0,0	22 439,1
Межбюджетные трансферты	Г120650180	500		22 439,1	0,0	22 439,1
Коммунальное хозяйство	Г120650180	500	0502	22 439,1	0,0	22 439,1
Софинансирование из областного бюджета мероприятий федеральной целевой программы «Устойчивое развитие сельских территорий» на капитальное строительство	Г1206R0180			40 665,3	40 665,3	0,0
Межбюджетные трансферты	Г1206R0180	500		40 665,3	40 665,3	0,0
Коммунальное хозяйство	Г1206R0180	500	0502	40 665,3	40 665,3	0,0
Основное мероприятие «Развитие сети автомобильных дорог общего пользования с твердым покрытием, ведущих от сети автомобильных дорог общего пользования к ближайшим общественно значимым объектам сельских населенных пунктов, а также объектам производства и переработки сельскохозяйственной продукции»	Г120700000			480 971,4	157 000,0	323 971,4
Реализация мероприятий федеральной целевой программы «Устойчивое развитие сельских территорий»	Г120750180			323 971,4	0,0	323 971,4
Капитальные вложения в объекты недвижимого имущества государственной (муниципальной) собственности	Г120750180	400		323 971,4	0,0	323 971,4
Дорожное хозяйство (дорожные фонды)	Г120750180	400	0409	323 971,4	0,0	323 971,4
Софинансирование из областного бюджета мероприятий федеральной целевой программы «Устойчивое развитие сельских территорий» на капитальное строительство	Г1207R0180			157 000,0	157 000,0	0,0

Капитальные вложения в объекты недвижимого имущества государственной (муниципальной) собственности	Г1207R0180	400		157 000,0	157 000,0	0,0
Дорожное хозяйство (дорожные фонды)	Г1207R0180	400	0409	157 000,0	157 000,0	0,0
Основное мероприятие «Реализация проектов комплексного обустройства площадок под компактную жилищную застройку в сельской местности»	Г120800000			47 975,4	0,0	47 975,4
Реализация мероприятий федеральной целевой программы «Устойчивое развитие сельских территорий»	Г120850180			47 975,4	0,0	47 975,4
Межбюджетные трансферты	Г120850180	500		47 975,4	0,0	47 975,4
Коммунальное хозяйство	Г120850180	500	0502	47 975,4	0,0	47 975,4
Подпрограмма 3 «Грантовая поддержка местных инициатив граждан, проживающих в сельской местности»	Г130000000			1 800,0	1 200,0	600,0
Основное мероприятие «Грантовая поддержка местных инициатив граждан, проживающих в сельской местности»	Г130100000			1 800,0	1 200,0	600,0
Реализация мероприятий федеральной целевой программы «Устойчивое развитие сельских территорий»	Г130150180			600,0	0,0	600,0
Межбюджетные трансферты	Г130150180	500		600,0	0,0	600,0
Сельское хозяйство и рыболовство	Г130150180	500	0405	600,0	0,0	600,0
Софинансирование из областного бюджета мероприятий федеральной целевой программы «Устойчивое развитие сельских территорий»	Г1301R0180			1 200,0	1 200,0	0,0
Межбюджетные трансферты	Г1301R0180	500		1 200,0	1 200,0	0,0
Сельское хозяйство и рыболовство	Г1301R0180	500	0405	1 200,0	1 200,0	0,0
Государственная программа Орловской области «Стимулирование социального жилищного строительства в Орловской области»	**Г300000000**			**373 705,5**	**254 062,1**	**119 643,4**
Подпрограмма 1 «Обеспечение жильем молодых семей»	Г310000000			40 147,4	40 147,4	0,0
Основное мероприятие «Предоставление социальных выплат молодым семьям-участникам подпрограммы на приобретение (строительство) жилья»	Г310100000			40 147,4	40 147,4	0,0
Софинансирование из областного бюджета мероприятий федеральной целевой программы «Жилище»	Г3101R0200			40 147,4	40 147,4	0,0
Межбюджетные трансферты	Г3101R0200	500		40 147,4	40 147,4	0,0
Социальное обеспечение населения	Г3101R0200	500	1003	40 147,4	40 147,4	0,0
Подпрограмма 2 «Обеспечение жилищных прав отдельных категорий граждан»	Г320000000			333 255,0	213 611,6	119 643,4
Основное мероприятие «Предоставление мер социальной поддержки по обеспечению жильем ветеранов и инвалидов Великой Отечественной войны, членов семей погибших (умерших) инвалидов и участников Великой Отечественной войны на территории Орловской области»	Г320100000			72 741,9	0,0	72 741,9
Обеспечение жильем отдельных категорий граждан, установленных Федеральным законом от 12 января 1995 года № 5-ФЗ «О ветеранах», в соответствии с Указом Президента Российской Федерации от 7 мая 2008 года № 714 «Об обеспечении жильем ветеранов Великой Отечественной войны 1941—1945 годов»	Г320151340			72 741,9	0,0	72 741,9
Межбюджетные трансферты	Г320151340	500		72 741,9	0,0	72 741,9
Социальное обеспечение населения	Г320151340	500	1003	72 741,9	0,0	72 741,9
Основное мероприятие «Предоставление мер социальной поддержки по обеспечению жильем инвалидов и ветеранов боевых действий, членов семей погибших (умерших) инвалидов и ветеранов боевых действий, инвалидов и семей, имеющих детей-инвалидов, на территории Орловской области»	Г320200000			4 902,7	0,0	4 902,7
Обеспечение жильем отдельных категорий граждан, установленных Федеральными законами от 12 января 1995 года № 5-ФЗ «О ветеранах» и от 24 ноября 1995 года № 181-ФЗ «О социальной защите инвалидов в Российской Федерации»	Г320251350			4 902,7	0,0	4 902,7
Межбюджетные трансферты	Г320251350	500		4 902,7	0,0	4 902,7
Социальное обеспечение населения	Г320251350	500	1003	4 902,7	0,0	4 902,7
Основное мероприятие «Обеспечение жилыми помещениями в установленном порядке отдельных категорий граждан»	Г320300000			3 676,5	0,0	3 676,5
Обеспечение жильем граждан, уволенных с военной службы (службы), и приравненных к ним лиц	Г320354850			3 676,5	0,0	3 676,5
Межбюджетные трансферты	Г320354850	500		3 676,5	0,0	3 676,5
Социальное обеспечение населения	Г320354850	500	1003	3 676,5	0,0	3 676,5
Основное мероприятие «Обеспечение жилищных прав детей-сирот и детей, оставшихся без попечения родителей, а также лиц из числа детей-сирот и детей, оставшихся без попечения родителей»	Г320400000			251 933,9	213 611,6	38 322,3
Предоставление жилых помещений детям-сиротам и детям, оставшимся без попечения родителей, лицам из их числа по договорам найма специализированных жилых помещений	Г320450820			38 322,3	0,0	38 322,3
Межбюджетные трансферты	Г320450820	500		38 322,3	0,0	38 322,3
Охрана семьи и детства	Г320450820	500	1004	38 322,3	0,0	38 322,3
Софинансирование из областного бюджета на предоставление жилых помещений детям-сиротам и детям, оставшимся без попечения родителей, лицам из их числа по договорам найма специализированных жилых помещений	Г3204R0820			213 611,6	213 611,6	0,0
Межбюджетные трансферты	Г3204R0820	500		213 611,6	213 611,6	0,0
Охрана семьи и детства	Г3204R0820	500	1004	213 611,6	213 611,6	0,0
Подпрограмма 4 «Предоставление государственной поддержки работникам государственных учреждений (организаций) Орловской области и муниципальных учреждений (организаций), нуждающимся в улучшении жилищных условий»	Г340000000			303,1	303,1	0,0
Основное мероприятие «Предоставление государственной поддержки молодым учителям для выплаты в полном объеме первоначального взноса при получении ипотечного кредита (займа)»	Г340100000			303,1	303,1	0,0
Реализация основного мероприятия	Г340172020			303,1	303,1	0,0
Социальное обеспечение и иные выплаты населению	Г340172020	300		303,1	303,1	0,0
Социальное обеспечение населения	Г340172020	300	1003	303,1	303,1	0,0
Государственная программа Орловской области «Управление государственными финансами Орловской области»	**П100000000**			**1 492 467,7**	**1 492 467,7**	**0,0**
Подпрограмма 1 «Межбюджетные отношения с муниципальными образованиями Орловской области»	П110000000			1 037 844,7	1 037 844,7	0,0
Основное мероприятие «Выравнивание бюджетной обеспеченности муниципальных районов и городских округов Орловской области»	П110100000			799 007,0	799 007,0	0,0
Выравнивание бюджетной обеспеченности муниципальных районов (городских округов) из регионального фонда финансовой поддержки	П110171470			799 007,0	799 007,0	0,0
Межбюджетные трансферты	П110171470	500		799 007,0	799 007,0	0,0
Дотации на выравнивание бюджетной обеспеченности субъектов Российской Федерации и муниципальных образований	П110171470	500	1401	799 007,0	799 007,0	0,0
Основное мероприятие «Осуществление мер по обеспечению сбалансированности бюджетов муниципальных районов и городских округов»	П110200000			137 879,5	137 879,5	0,0
Поддержка мер по обеспечению сбалансированности бюджетов муниципальных районов (городских округов)	П110271480			137 879,5	137 879,5	0,0
Межбюджетные трансферты	П110271480	500		137 879,5	137 879,5	0,0
Иные дотации	П110271480	500	1402	137 879,5	137 879,5	0,0
Основное мероприятие «Поощрение достижения наилучших показателей деятельности органов местного самоуправления городских округов и муниципальных районов»	П110300000			5 000,0	5 000,0	0,0
Дотации бюджетам муниципальных районов и городских округов на выделение грантов в целях поощрения достижения наилучших показателей деятельности органов местного самоуправления городских округов и муниципальных районов	П110371490			5 000,0	5 000,0	0,0
Межбюджетные трансферты	П110371490	500		5 000,0	5 000,0	0,0
Прочие межбюджетные трансферты общего характера	П110371490	500	1403	5 000,0	5 000,0	0,0
Основное мероприятие «Передача органам местного самоуправления муниципальных районов полномочий органов государственной власти Орловской области по расчету и предоставлению дотаций бюджетам поселений за счет средств областного бюджета»	П110400000			95 958,2	95 958,2	0,0
Расчет и предоставление дотаций бюджетам поселений	П110471560			95 958,2	95 958,2	0,0
Межбюджетные трансферты	П110471560	500		95 958,2	95 958,2	0,0
Прочие межбюджетные трансферты общего характера	П110471560	500	1403	95 958,2	95 958,2	0,0
Подпрограмма 2 «Управление государственным долгом»	П120000000			454 623,0	454 623,0	0,0
Основное мероприятие «Обслуживание государственного внутреннего долга»	П120100000			454 623,0	454 623,0	0,0
Процентные платежи по государственному долгу субъекта Российской Федерации	П120170050			454 623,0	454 623,0	0,0
Обслуживание государственного (муниципального) долга	П120170050	700		454 623,0	454 623,0	0,0
Обслуживание государственного внутреннего и муниципального долга	П120170050	700	1301	454 623,0	454 623,0	0,0
Государственная программа Орловской области «Развитие отрасли здравоохранения в Орловской области»	**П200000000**			**4 915 744,4**	**4 639 897,1**	**275 847,3**
Подпрограмма 1 «Профилактика заболеваний и формирование здорового образа жизни. Развитие первичной медико-санитарной помощи»	П210000000			103 838,1	102 017,4	1 820,7
Основное мероприятие «Развитие системы медицинской профилактики неинфекционных заболеваний и формирования здорового образа жизни, в том числе у детей. Профилактика зависимости, включая сокращение потребления табака, алкоголя, наркотических средств и психоактивных веществ, в том числе у детей»	П210100000			207,1	207,1	0,0
Реализация основного мероприятия	П210171660			200,0	200,0	0,0
Предоставление субсидий бюджетным, автономным учреждениям и иным некоммерческим организациям	П210171660	600		200,0	200,0	0,0
Другие вопросы в области здравоохранения	П210171660	600	0909	200,0	200,0	0,0
Капитальный ремонт	П210172320			7,1	7,1	0,0
Закупка товаров, работ и услуг для обеспечения государственных (муниципальных) нужд	П210172320	200		7,1	7,1	0,0
Другие вопросы в области здравоохранения	П210172320	200	0909	7,1	7,1	0,0
Основное мероприятие «Профилактика инфекционных заболеваний, включая иммунопрофилактику»	П210200000			1 612,6	1 612,6	0,0
Реализация основного мероприятия	П210271660			1 080,0	1 080,0	0,0
Предоставление субсидий бюджетным, автономным учреждениям и иным некоммерческим организациям	П210271660	600		1 080,0	1 080,0	0,0
Другие вопросы в области здравоохранения	П210271660	600	0909	1 080,0	1 080,0	0,0
Капитальный ремонт	П210272320			532,6	532,6	0,0
Закупка товаров, работ и услуг для обеспечения государственных (муниципальных) нужд	П210272320	200		532,6	532,6	0,0
Другие вопросы в области здравоохранения	П210272320	200	0909	532,6	532,6	0,0
Основное мероприятие «Профилактика ВИЧ, вирусных гепатитов В и С»	П210300000			33 820,7	32 000,0	1 820,7
Иные межбюджетные трансферты на реализацию мероприятий по профилактике ВИЧ-инфекции и гепатитов В и С	П210351790			1 820,7	0,0	1 820,7
Предоставление субсидий бюджетным, автономным учреждениям и иным некоммерческим организациям	П210351790	600		1 820,7	0,0	1 820,7
Стационарная медицинская помощь	П210351790	600	0901	1 820,7	0,0	1 820,7
Реализация основного мероприятия	П210371660			32 000,0	32 000,0	0,0

Предоставление субсидий бюджетным, автономным учреждениям и иным некоммерческим организациям	П210371660	600		32 000,0	32 000,0	0,0
Другие вопросы в области здравоохранения	П210371660	600	0909	32 000,0	32 000,0	0,0
Основное мероприятие «Развитие первичной медико-санитарной помощи, в том числе сельским жителям. Развитие системы раннего выявления заболеваний и патологических состояний и факторов риска их развития, включая проведение медицинских осмотров и диспансеризации населения, в том числе у детей»	П210400000			68 197,6	68 197,6	0,0
Обеспечение деятельности (оказание услуг) государственных учреждений	П210470110			67 916,0	67 916,0	0,0
Предоставление субсидий бюджетным, автономным учреждениям и иным некоммерческим организациям	П210470110	600		67 916,0	67 916,0	0,0
Амбулаторная помощь	П210470110	600	0902	67 916,0	67 916,0	0,0
Реализация основного мероприятия	П210471660			281,6	281,6	0,0
Предоставление субсидий бюджетным, автономным учреждениям и иным некоммерческим организациям	П210471660	600		281,6	281,6	0,0
Другие вопросы в области здравоохранения	П210471660	600	0909	281,6	281,6	0,0
Подпрограмма 2 «Совершенствование оказания специализированной, включая высокотехнологичную, медицинской помощи, в том числе скорой специализированной медицинской помощи, медицинской эвакуации»	П220000000			1 024 347,2	919 347,6	104 999,6
Основное мероприятие «Совершенствование системы оказания медицинской помощи больным туберкулезом»	П220100000			222 919,5	171 254,8	51 664,7
Иные межбюджетные трансферты из федерального бюджета на финансовое обеспечение закупок антибактериальных и противотуберкулезных лекарственных препаратов (второго ряда), применяемых при лечении больных туберкулезом с множественной лекарственной устойчивостью возбудителя, и диагностических средств для выявления, определения чувствительности микобактерии туберкулеза и мониторинга лечения больных туберкулезом с множественной лекарственной устойчивостью возбудителя	П220151740			9 684,5	0,0	9 684,5
Предоставление субсидий бюджетным, автономным учреждениям и иным некоммерческим организациям	П220151740	600		9 684,5	0,0	9 684,5
Стационарная медицинская помощь	П220151740	600	0901	9 684,5	0,0	9 684,5
Реализация отдельных мероприятий государственной программы Российской Федерации «Развитие здравоохранения»	П220153820			41 980,2	0,0	41 980,2
Предоставление субсидий бюджетным, автономным учреждениям и иным некоммерческим организациям	П220153820	600		41 980,2	0,0	41 980,2
Скорая медицинская помощь	П220153820	600	0904	41 980,2	0,0	41 980,2
Обеспечение деятельности (оказание услуг) государственных учреждений	П220170110			158 414,2	158 414,2	0,0
Предоставление субсидий бюджетным, автономным учреждениям и иным некоммерческим организациям	П220170110	600		158 414,2	158 414,2	0,0
Стационарная медицинская помощь	П220170110	600	0901	135 101,7	135 101,7	0,0
Амбулаторная помощь	П220170110	600	0902	15 185,6	15 185,6	0,0
Медицинская помощь в дневных стационарах всех типов	П220170110	600	0903	8 127,0	8 127,0	0,0
Капитальный ремонт	П220172320			12 840,6	12 840,6	0,0
Закупка товаров, работ и услуг для обеспечения государственных (муниципальных) нужд	П220172320	200		12 495,0	12 495,0	0,0
Другие вопросы в области здравоохранения	П220172320	200	0909	12 495,0	12 495,0	0,0
Предоставление субсидий бюджетным, автономным учреждениям и иным некоммерческим организациям	П220172320	600		345,6	345,6	0,0
Другие вопросы в области здравоохранения	П220172320	600	0909	345,6	345,6	0,0
Основное мероприятие «Совершенствование оказания медицинской помощи лицам, инфицированным вирусом иммунодефицита человека, гепатитами В и С»	П220200000			80 286,3	26 951,4	53 334,9
Иные межбюджетные трансферты из федерального бюджета на финансовое обеспечение закупок антивирусных препаратов для профилактики и лечения лиц, инфицированных вирусами иммунодефицита человека и гепатитов В и С	П220250720			47 709,3	0,0	47 709,3
Предоставление субсидий бюджетным, автономным учреждениям и иным некоммерческим организациям	П220250720	600		47 709,3	0,0	47 709,3
Стационарная медицинская помощь	П220250720	600	0901	47 709,3	0,0	47 709,3
Реализация отдельных мероприятий государственной программы Российской Федерации «Развитие здравоохранения»	П220253820			5 625,6	0,0	5 625,6
Предоставление субсидий бюджетным, автономным учреждениям и иным некоммерческим организациям	П220253820	600		5 625,6	0,0	5 625,6
Стационарная медицинская помощь	П220253820	600	0901	5 625,6	0,0	5 625,6
Обеспечение деятельности (оказание услуг) государственных учреждений	П220270110			26 051,4	26 051,4	0,0
Предоставление субсидий бюджетным, автономным учреждениям и иным некоммерческим организациям	П220270110	600		26 051,4	26 051,4	0,0
Другие вопросы в области здравоохранения	П220270110	600	0909	26 051,4	26 051,4	0,0
Софинансирование из областного бюджета на реализацию отдельных мероприятий государственной программы Российской Федерации «Развитие здравоохранения»	П2202R3820			900,0	900,0	0,0
Предоставление субсидий бюджетным, автономным учреждениям и иным некоммерческим организациям	П2202R3820	600		900,0	900,0	0,0
Стационарная медицинская помощь	П2202R3820	600	0901	900,0	900,0	0,0

Основное мероприятие «Совершенствование системы оказания медицинской помощи наркологическим больным»	П220300000			87 788,9	87 788,9	0,0
Обеспечение деятельности (оказание услуг) государственных учреждений	П220370110			87 788,9	87 788,9	0,0
Предоставление субсидий бюджетным, автономным учреждениям и иным некоммерческим организациям	П220370110	600		87 788,9	87 788,9	0,0
Стационарная медицинская помощь	П220370110	600	0901	68 932,3	68 932,3	0,0
Амбулаторная помощь	П220370110	600	0902	15 394,6	15 394,6	0,0
Медицинская помощь в дневных стационарах всех типов	П220370110	600	0903	3 462,0	3 462,0	0,0
Основное мероприятие «Совершенствование системы оказания медицинской помощи больным с психическими расстройствами и расстройствами поведения»	П220400000			283 794,8	283 794,8	0,0
Обеспечение деятельности (оказание услуг) государственных учреждений	П220470110			283 794,8	283 794,8	0,0
Предоставление субсидий бюджетным, автономным учреждениям и иным некоммерческим организациям	П220470110	600		283 794,8	283 794,8	0,0
Стационарная медицинская помощь	П220470110	600	0901	253 354,0	253 354,0	0,0
Амбулаторная помощь	П220470110	600	0902	24 648,1	24 648,1	0,0
Медицинская помощь в дневных стационарах всех типов	П220470110	600	0903	5 792,7	5 792,7	0,0
Основное мероприятие «Совершенствование системы оказания медицинской помощи больным сосудистыми заболеваниями»	П220500000			9 600,0	9 600,0	0,0
Реализация основного мероприятия	П220571660			9 600,0	9 600,0	0,0
Предоставление субсидий бюджетным, автономным учреждениям и иным некоммерческим организациям	П220571660	600		9 600,0	9 600,0	0,0
Другие вопросы в области здравоохранения	П220571660	600	0909	9 600,0	9 600,0	0,0
Основное мероприятие «Совершенствование системы оказания медицинской помощи больным онкологическими заболеваниями»	П220600000			13 557,4	13 557,4	0,0
Обеспечение деятельности (оказание услуг) государственных учреждений	П220670110			507,4	507,4	0,0
Предоставление субсидий бюджетным, автономным учреждениям и иным некоммерческим организациям	П220670110	600		507,4	507,4	0,0
Стационарная медицинская помощь	П220670110	600	0901	357,5	357,5	0,0
Амбулаторная помощь	П220670110	600	0902	149,8	149,8	0,0
Реализация основного мероприятия	П220671660			13 050,0	13 050,0	0,0
Предоставление субсидий бюджетным, автономным учреждениям и иным некоммерческим организациям	П220671660	600		13 050,0	13 050,0	0,0
Другие вопросы в области здравоохранения	П220671660	600	0909	13 050,0	13 050,0	0,0
Основное мероприятие «Совершенствование оказания скорой, в том числе скорой специализированной, медицинской помощи, медицинской эвакуации»	П220700000			76 173,4	76 173,4	0,0
Обеспечение деятельности (оказание услуг) государственных учреждений	П220770110			76 173,4	76 173,4	0,0
Предоставление субсидий бюджетным, автономным учреждениям и иным некоммерческим организациям	П220770110	600		76 173,4	76 173,4	0,0
Скорая медицинская помощь	П220770110	600	0904	76 173,4	76 173,4	0,0
Основное мероприятие «Совершенствование системы оказания медицинской помощи больным прочими заболеваниями»	П220900000			77 388,7	77 388,7	0,0
Обеспечение деятельности (оказание услуг) государственных учреждений	П220970110			44 138,1	44 138,1	0,0
Предоставление субсидий бюджетным, автономным учреждениям и иным некоммерческим организациям	П220970110	600		44 138,1	44 138,1	0,0
Стационарная медицинская помощь	П220970110	600	0901	18 754,4	18 754,4	0,0
Амбулаторная помощь	П220970110	600	0902	25 131,9	25 131,9	0,0
Медицинская помощь в дневных стационарах всех типов	П220970110	600	0903	251,8	251,8	0,0
Централизованные закупки медикаментов и медицинского оборудования	П220971140			31 560,6	31 560,6	0,0
Закупка товаров, работ и услуг для обеспечения государственных (муниципальных) нужд	П220971140	200		31 560,6	31 560,6	0,0
Стационарная медицинская помощь	П220971140	200	0901	31 560,6	31 560,6	0,0
Мероприятия в области здравоохранения, спорта и физической культуры, туризма	П220971240			1 042,7	1 042,7	0,0
Предоставление субсидий бюджетным, автономным учреждениям и иным некоммерческим организациям	П220971240	600		1 042,7	1 042,7	0,0
Другие вопросы в области здравоохранения	П220971240	600	0909	1 042,7	1 042,7	0,0
Капитальное строительство	П220972310			647,3	647,3	0,0
Капитальные вложения в объекты недвижимого имущества государственной (муниципальной) собственности	П220972310	400		647,3	647,3	0,0
Другие вопросы в области здравоохранения	П220972310	400	0909	647,3	647,3	0,0
Основное мероприятие «Совершенствование высокотехнологичной медицинской помощи, развитие новых эффективных методов лечения»	П221000000			20 000,0	20 000,0	0,0
Высокотехнологичные виды медицинской помощи	П221071130			20 000,0	20 000,0	0,0
Предоставление субсидий бюджетным, автономным учреждениям и иным некоммерческим организациям	П221071130	600		20 000,0	20 000,0	0,0
Стационарная медицинская помощь	П221071130	600	0901	20 000,0	20 000,0	0,0
Основное мероприятие «Развитие службы крови»	П221100000			79 351,4	79 351,4	0,0
Обеспечение деятельности (оказание услуг) государственных учреждений	П221170110			79 351,4	79 351,4	0,0
Предоставление субсидий бюджетным, автономным учреждениям и иным некоммерческим организациям	П221170110	600		79 351,4	79 351,4	0,0
Заготовка, переработка, хранение и обеспечение безопасности донорской крови и ее компонентов	П221170110	600	0906	79 351,4	79 351,4	0,0
Основное мероприятие «Организация работы судебно-медицинской экспертизы»	П221200000			42 284,3	42 284,3	0,0
Обеспечение деятельности (оказание услуг) государственных учреждений	П221270110			42 284,3	42 284,3	0,0

Предоставление субсидий бюджетным, автономным учреждениям и иным некоммерческим организациям	П221270110	600		42 284,3	42 284,3	0,0
Другие вопросы в области здравоохранения	П221270110	600	0909	42 284,3	42 284,3	0,0
Основное мероприятие «Обеспечение функциональной готовности к оказанию медико-санитарной помощи в условиях возникновения чрезвычайных ситуаций техногенного, природного и искусственного характера»	П221300000			18 796,8	18 796,8	0,0
Обеспечение деятельности (оказание услуг) государственных учреждений	П221370110			18 546,8	18 546,8	0,0
Расходы на выплаты персоналу в целях обеспечения выполнения функций государственными (муниципальными) органами, казенными учреждениями, органами управления государственными внебюджетными фондами	П221370110	100		10 934,1	10 934,1	0,0
Другие вопросы в области здравоохранения	П221370110	100	0909	10 934,1	10 934,1	0,0
Закупка товаров, работ и услуг для обеспечения государственных (муниципальных) нужд	П221370110	200		7 470,8	7 470,8	0,0
Другие вопросы в области здравоохранения	П221370110	200	0909	7 470,8	7 470,8	0,0
Предоставление субсидий бюджетным, автономным учреждениям и иным некоммерческим организациям	П221370110	600		110,9	110,9	0,0
Другие вопросы в области здравоохранения	П221370110	600	0909	110,9	110,9	0,0
Иные бюджетные ассигнования	П221370110	800		31,0	31,0	0,0
Другие вопросы в области здравоохранения	П221370110	800	0909	31,0	31,0	0,0
Реализация основного мероприятия	П221371660			250,0	250,0	0,0
Предоставление субсидий бюджетным, автономным учреждениям и иным некоммерческим организациям	П221371660	600		250,0	250,0	0,0
Другие вопросы в области здравоохранения	П221371660	600	0909	250,0	250,0	0,0
Основное мероприятие «Организация работы учреждений дезинфекционного профиля»	П221400000			5 005,0	5 005,0	0,0
Обеспечение деятельности (оказание услуг) государственных учреждений	П221470110			5 005,0	5 005,0	0,0
Предоставление субсидий бюджетным, автономным учреждениям и иным некоммерческим организациям	П221470110	600		5 005,0	5 005,0	0,0
Санитарно-эпидемиологическое благополучие	П221470110	600	0907	5 005,0	5 005,0	0,0
Основное мероприятие «Патологоанатомические исследования»	П221500000			7 400,8	7 400,8	0,0
Обеспечение деятельности (оказание услуг) государственных учреждений	П221570110			7 400,8	7 400,8	0,0
Предоставление субсидий бюджетным, автономным учреждениям и иным некоммерческим организациям	П221570110	600		7 400,8	7 400,8	0,0
Стационарная медицинская помощь	П221570110	600	0901	7 400,8	7 400,8	0,0
Подпрограмма 4 «Охрана здоровья матери и ребенка»	П240000000			218 148,2	218 148,2	0,0
Основное мероприятие «Совершенствование службы родовспоможения и детства Орловской области путем дальнейшего формирования трехуровневой системы оказания медицинской помощи, дальнейшего развития первичной медико-санитарной помощи детям»	П240100000			102 843,1	102 843,1	0,0
Обеспечение деятельности (оказание услуг) государственных учреждений	П240170110			102 843,1	102 843,1	0,0
Расходы на выплаты персоналу в целях обеспечения выполнения функций государственными (муниципальными) органами, казенными учреждениями, органами управления государственными внебюджетными фондами	П240170110	100		53 868,6	53 868,6	0,0
Другие вопросы в области здравоохранения	П240170110	100	0909	53 868,6	53 868,6	0,0
Закупка товаров, работ и услуг для обеспечения государственных (муниципальных) нужд	П240170110	200		9 453,0	9 453,0	0,0
Другие вопросы в области здравоохранения	П240170110	200	0909	9 453,0	9 453,0	0,0
Предоставление субсидий бюджетным, автономным учреждениям и иным некоммерческим организациям	П240170110	600		39 510,5	39 510,5	0,0
Стационарная медицинская помощь	П240170110	600	0901	33 094,1	33 094,1	0,0
Амбулаторная помощь	П240170110	600	0902	5 157,3	5 157,3	0,0
Другие вопросы в области здравоохранения	П240170110	600	0909	1 259,1	1 259,1	0,0
Иные бюджетные ассигнования	П240170110	800		11,0	11,0	0,0
Другие вопросы в области здравоохранения	П240170110	800	0909	11,0	11,0	0,0
Основное мероприятие «Совершенствование системы раннего выявления и коррекции нарушений развития ребёнка»	П240200000			7 500,0	7 500,0	0,0
Обеспечение мероприятий, направленных на проведение пренатальной (дородовой) диагностики нарушений развития ребенка	П240272860			4 600,0	4 600,0	0,0
Предоставление субсидий бюджетным, автономным учреждениям и иным некоммерческим организациям	П240272860	600		4 600,0	4 600,0	0,0
Стационарная медицинская помощь	П240272860	600	0901	4 600,0	4 600,0	0,0
Закупка оборудования и расходных материалов для неонатального и аудиологического скрининга в учреждениях государственной и муниципальной систем здравоохранения	П240272870			2 900,0	2 900,0	0,0
Предоставление субсидий бюджетным, автономным учреждениям и иным некоммерческим организациям	П240272870	600		2 900,0	2 900,0	0,0
Стационарная медицинская помощь	П240272870	600	0901	2 900,0	2 900,0	0,0
Основное мероприятие «Развитие специализированной медицинской помощи детям»	П240400000			69 817,2	69 817,2	0,0
Обеспечение деятельности (оказание услуг) государственных учреждений	П240470110			69 817,2	69 817,2	0,0
Предоставление субсидий бюджетным, автономным учреждениям и иным некоммерческим организациям	П240470110	600		69 817,2	69 817,2	0,0
Стационарная медицинская помощь	П240470110	600	0901	55 145,4	55 145,4	0,0
Амбулаторная помощь	П240470110	600	0902	4 794,6	4 794,6	0,0
Другие вопросы в области здравоохранения	П240470110	600	0909	9 877,2	9 877,2	0,0
Основное мероприятие «Обеспечение беременных и детей раннего возраста полноценным питанием»	П240700000			25 914,2	25 914,2	0,0
Обеспечение полноценным питанием беременных женщин, кормящих матерей, а также детей в возрасте до трех лет	П240772560			25 914,2	25 914,2	0,0
Предоставление субсидий бюджетным, автономным учреждениям и иным некоммерческим организациям	П240772560	600		25 914,2	25 914,2	0,0
Охрана семьи и детства	П240772560	600	1004	25 914,2	25 914,2	0,0
Основное мероприятие «Оказание медицинской помощи несовершеннолетним в период оздоровления и организованного отдыха»	П240800000			470,2	470,2	0,0
Обеспечение деятельности (оказание услуг) государственных учреждений	П240870110			470,2	470,2	0,0
Предоставление субсидий бюджетным, автономным учреждениям и иным некоммерческим организациям	П240870110	600		470,2	470,2	0,0
Амбулаторная помощь	П240870110	600	0902	470,2	470,2	0,0
Основное мероприятие «Организация работы по обеспечению питанием детей»	П240900000			11 603,5	11 603,5	0,0
Обеспечение деятельности (оказание услуг) государственных учреждений	П240970110			11 603,5	11 603,5	0,0
Предоставление субсидий бюджетным, автономным учреждениям и иным некоммерческим организациям	П240970110	600		11 603,5	11 603,5	0,0
Амбулаторная помощь	П240970110	600	0902	11 603,5	11 603,5	0,0
Подпрограмма 5 «Развитие медицинской реабилитации и санаторно-курортного лечения, в том числе детям»	П250000000			9 178,6	9 178,6	0,0
Основное мероприятие «Развитие санаторно-курортного лечения, в том числе детям»	П250200000			9 178,6	9 178,6	0,0
Обеспечение деятельности (оказание услуг) государственных учреждений	П250270110			9 178,6	9 178,6	0,0
Предоставление субсидий бюджетным, автономным учреждениям и иным некоммерческим организациям	П250270110	600		9 178,6	9 178,6	0,0
Санаторно-оздоровительная помощь	П250270110	600	0905	9 178,6	9 178,6	0,0
Подпрограмма 6 «Оказание паллиативной помощи, в том числе детям»	П260000000			9 020,7	9 020,7	0,0
Основное мероприятие «Организация оказания паллиативной помощи, в том числе детям»	П260100000			9 020,7	9 020,7	0,0
Обеспечение деятельности (оказание услуг) государственных учреждений	П260170110			9 020,7	9 020,7	0,0
Предоставление субсидий бюджетным, автономным учреждениям и иным некоммерческим организациям	П260170110	600		9 020,7	9 020,7	0,0
Стационарная медицинская помощь	П260170110	600	0901	9 020,7	9 020,7	0,0
Подпрограмма 7 «Кадровое обеспечение системы здравоохранения»	П270000000			48 378,7	35 778,7	12 600,0
Основное мероприятие «Совершенствование системы целевой контрактной подготовки молодых специалистов»	П270100000			900,0	900,0	0,0
Реализация основного мероприятия	П270171660			900,0	900,0	0,0
Социальное обеспечение и иные выплаты населению	П270171660	300		900,0	900,0	0,0
Другие вопросы в области здравоохранения	П270171660	300	0909	900,0	900,0	0,0
Основное мероприятие «Повышение квалификации и переподготовка медицинских и фармацевтических работников»	П270200000			758,6	758,6	0,0
Реализация основного мероприятия	П270271660			758,6	758,6	0,0
Предоставление субсидий бюджетным, автономным учреждениям и иным некоммерческим организациям	П270271660	600		758,6	758,6	0,0
Другие вопросы в области здравоохранения	П270271660	600	0909	758,6	758,6	0,0
Основное мероприятие «Повышение престижа медицинских специальностей»	П270300000			260,4	260,4	0,0
Реализация основного мероприятия	П270371660			260,4	260,4	0,0
Предоставление субсидий бюджетным, автономным учреждениям и иным некоммерческим организациям	П270371660	600		260,4	260,4	0,0
Другие вопросы в области здравоохранения	П270371660	600	0909	260,4	260,4	0,0
Основное мероприятие «Социальная поддержка отдельных категорий медицинских работников»	П270400000			46 459,7	33 859,7	12 600,0
Иные межбюджетные трансферты из федерального бюджета на осуществление единовременных выплат медицинским работникам	П270451360			12 600,0	0,0	12 600,0
Предоставление субсидий бюджетным, автономным учреждениям и иным некоммерческим организациям	П270451360	600		12 600,0	0,0	12 600,0
Другие вопросы в области здравоохранения	П270451360	600	0909	12 600,0	0,0	12 600,0
Обеспечение деятельности (оказание услуг) государственных учреждений	П270470110			19 487,2	19 487,2	0,0
Предоставление субсидий бюджетным, автономным учреждениям и иным некоммерческим организациям	П270470110	600		19 487,2	19 487,2	0,0
Другие вопросы в области здравоохранения	П270470110	600	0909	19 487,2	19 487,2	0,0
Реализация основного мероприятия	П270471660			5 972,5	5 972,5	0,0
Предоставление субсидий бюджетным, автономным учреждениям и иным некоммерческим организациям	П270471660	600		5 972,5	5 972,5	0,0
Другие вопросы в области здравоохранения	П270471660	600	0909	5 972,5	5 972,5	0,0
Софинансирование из областного бюджета на осуществление единовременных компенсационных выплат медицинским работникам	П2704R1360			8 400,0	8 400,0	0,0
Предоставление субсидий бюджетным, автономным учреждениям и иным некоммерческим организациям	П2704R1360	600		8 400,0	8 400,0	0,0
Другие вопросы в области здравоохранения	П2704R1360	600	0909	8 400,0	8 400,0	0,0
Подпрограмма 8 «Лекарственное обеспечение отдельных категорий граждан»	П280000000			452 700,7	296 273,7	156 427,0
Основное мероприятие «Лекарственное обеспечение льготных категорий граждан»	П280100000			201 577,0	201 577,0	0,0

Закон Орловской области от 13 августа 2009 года № 942-ОЗ «О льготном лекарственном обеспечении отдельных категорий граждан в Орловской области»	П280172380			201 577,0	201 577,0	0,0
Закупка товаров, работ и услуг для обеспечения государственных (муниципальных) нужд	П280172380	200		23 190,3	23 190,3	0,0
Другие вопросы в области здравоохранения	П280172380	200	0909	23 190,3	23 190,3	0,0
Социальное обеспечение и иные выплаты населению	П280172380	300		178 386,7	178 386,7	0,0
Другие вопросы в области здравоохранения	П280172380	300	0909	178 386,7	178 386,7	0,0
Основное мероприятие «Лекарственное обеспечение граждан с орфанными заболеваниями»	П280200000			94 696,7	94 696,7	0,0
Обеспечение граждан лекарственными препаратами для лечения заболеваний, включенных в перечень жизнеугрожающих и хронических прогрессирующих редких (орфанных) заболеваний, приводящих к сокращению продолжительности жизни гражданина или его инвалидности	П280272370			94 696,7	94 696,7	0,0
Закупка товаров, работ и услуг для обеспечения государственных (муниципальных) нужд	П280272370	200		7 385,8	7 385,8	0,0
Амбулаторная помощь	П280272370	200	0902	7 385,8	7 385,8	0,0
Социальное обеспечение и иные выплаты населению	П280272370	300		56 814,2	56 814,2	0,0
Амбулаторная помощь	П280272370	300	0902	56 814,2	56 814,2	0,0
Предоставление субсидий бюджетным, автономным учреждениям и иным некоммерческим организациям	П280272370	600		30 496,7	30 496,7	0,0
Стационарная медицинская помощь	П280272370	600	0901	30 496,7	30 496,7	0,0
Основное мероприятие «Обеспечение населения лекарственными препаратами, медицинскими изделиями, а также специализированными продуктами лечебного питания для детей в амбулаторных условиях»	П280300000			156 427,0	0,0	156 427,0
Иные межбюджетные трансферты из федерального бюджета на осуществление организационных мероприятий по обеспечению лиц лекарственными препаратами, предназначенными для лечения больных злокачественными новообразованиями лимфоидной, кроветворной и родственных им тканей, гемофилией, муковисцидозом, гипофизарным нанизмом, болезнью Гоше, рассеянным склерозом, а также после трансплантации органов и (или) тканей	П280351330			2 835,1	0,0	2 835,1
Закупка товаров, работ и услуг для обеспечения государственных (муниципальных) нужд	П280351330	200		2 835,1	0,0	2 835,1
Другие вопросы в области здравоохранения	П280351330	200	0909	2 835,1	0,0	2 835,1
Иные межбюджетные трансферты из федерального бюджета на реализацию отдельных полномочий в области лекарственного обеспечения	П280351610			48 296,6	0,0	48 296,6
Закупка товаров, работ и услуг для обеспечения государственных (муниципальных) нужд	П280351610	200		6 037,0	0,0	6 037,0
Амбулаторная помощь	П280351610	200	0902	6 037,0	0,0	6 037,0
Социальное обеспечение и иные выплаты населению	П280351610	300		42 259,6	0,0	42 259,6
Амбулаторная помощь	П280351610	300	0902	42 259,6	0,0	42 259,6
Оказание отдельным категориям граждан государственной социальной помощи по обеспечению лекарственными препаратами, медицинскими изделиями, а также специализированными продуктами лечебного питания для детей-инвалидов	П280355460			105 295,3	0,0	105 295,3
Закупка товаров, работ и услуг для обеспечения государственных (муниципальных) нужд	П280355460	200		12 113,6	0,0	12 113,6
Амбулаторная помощь	П280355460	200	0902	12 113,6	0,0	12 113,6
Социальное обеспечение и иные выплаты населению	П280355460	300		93 181,7	0,0	93 181,7
Амбулаторная помощь	П280355460	300	0902	93 181,7	0,0	93 181,7
Подпрограмма 9 «Развитие информатизации в здравоохранении»	П290000000			27 770,9	27 770,9	0,0
Основное мероприятие «Поддержка, доработка и внедрение Единой государственной системы в сфере здравоохранения Орловской области»	П290100000			2 150,0	2 150,0	0,0
Реализация основного мероприятия	П290171660			2 150,0	2 150,0	0,0
Предоставление субсидий бюджетным, автономным учреждениям и иным некоммерческим организациям	П290171660	600		2 150,0	2 150,0	0,0
Другие вопросы в области здравоохранения	П290171660	600	0909	2 150,0	2 150,0	0,0
Основное мероприятие «Информационно-аналитическая поддержка реализации государственной программы Орловской области «Развитие отрасли здравоохранения в Орловской области»	П290200000			25 620,9	25 620,9	0,0
Обеспечение деятельности (оказание услуг) государственных учреждений	П290270110			25 620,9	25 620,9	0,0
Предоставление субсидий бюджетным, автономным учреждениям и иным некоммерческим организациям	П290270110	600		25 620,9	25 620,9	0,0
Другие вопросы в области здравоохранения	П290270110	600	0909	25 620,9	25 620,9	0,0
Подпрограмма 11 «Выполнение территориальной программы государственных гарантий бесплатного оказания гражданам медицинской помощи на территории Орловской области»	П2В0000000			3 022 361,3	3 022 361,3	0,0
Основное мероприятие «Межбюджетные трансферты бюджетам фондов обязательного медицинского страхования»	П2В0100000			3 022 361,3	3 022 361,3	0,0
Выполнение территориальной программы обязательного медицинского страхования в рамках базовой программы обязательного медицинского страхования	П2В0171300			3 022 361,3	3 022 361,3	0,0
Межбюджетные трансферты	П2В0171300	500		3 022 361,3	3 022 361,3	0,0
Другие вопросы в области здравоохранения	П2В0171300	500	0909	3 022 361,3	3 022 361,3	0,0
Государственная программа Орловской области «Социальная поддержка граждан в Орловской области»	**П300000000**			**5 658 413,7**	**3 400 093,4**	**2 258 320,3**
Подпрограмма 1 «Совершенствование системы социальной поддержки отдельных категорий граждан»	П310000000			4 012 012,1	1 954 374,8	2 057 637,3
Основное мероприятие «Содержание казенных учреждений»	П310100000			136 491,0	136 491,0	0,0
Обеспечение деятельности (оказание услуг) государственных учреждений	П310170110			136 491,0	136 491,0	0,0
Расходы на выплаты персоналу в целях обеспечения выполнения функций государственными (муниципальными) органами, казенными учреждениями, органами управления государственными внебюджетными фондами	П310170110	100		129 704,3	129 704,3	0,0
Социальное обслуживание населения	П310170110	100	1002	129 704,3	129 704,3	0,0
Закупка товаров, работ и услуг для обеспечения государственных (муниципальных) нужд	П310170110	200		6 679,6	6 679,6	0,0
Социальное обслуживание населения	П310170110	200	1002	6 679,6	6 679,6	0,0
Иные бюджетные ассигнования	П310170110	800		107,1	107,1	0,0
Социальное обслуживание населения	П310170110	800	1002	107,1	107,1	0,0
Основное мероприятие «Оказание других видов социальной помощи»	П310200000			23 630,0	23 630,0	0,0
Оказание других видов социальной помощи	П310271430			23 630,0	23 630,0	0,0
Закупка товаров, работ и услуг для обеспечения государственных (муниципальных) нужд	П310271430	200		53,5	53,5	0,0
Социальное обеспечение населения	П310271430	200	1003	53,5	53,5	0,0
Социальное обеспечение и иные выплаты населению	П310271430	300		23 576,5	23 576,5	0,0
Социальное обеспечение населения	П310271430	300	1003	23 576,5	23 576,5	0,0
Основное мероприятие «Региональные доплаты к пенсии»	П310300000			7 070,9	7 070,9	0,0
Доплаты к пенсиям, дополнительное пенсионное обеспечение	П310371270			7 070,9	7 070,9	0,0
Закупка товаров, работ и услуг для обеспечения государственных (муниципальных) нужд	П310371270	200		48,5	48,5	0,0
Пенсионное обеспечение	П310371270	200	1001	48,5	48,5	0,0
Социальное обеспечение и иные выплаты населению	П310371270	300		7 022,4	7 022,4	0,0
Пенсионное обеспечение	П310371270	300	1001	7 022,4	7 022,4	0,0
Основное мероприятие «Доплаты к пенсиям государственных служащих»	П310400000			110 674,7	110 674,7	0,0
Доплаты к пенсиям, дополнительное пенсионное обеспечение	П310471270			110 674,7	110 674,7	0,0
Социальное обеспечение и иные выплаты населению	П310471270	300		110 674,7	110 674,7	0,0
Пенсионное обеспечение	П310471270	300	1001	110 674,7	110 674,7	0,0
Основное мероприятие «Расходы на погребение «	П310500000			7 152,3	7 152,3	0,0
Выплата социального пособия на погребение и возмещение расходов по гарантированному перечню	П310571340			7 152,3	7 152,3	0,0
Закупка товаров, работ и услуг для обеспечения государственных (муниципальных) нужд	П310571340	200		120,3	120,3	0,0
Социальное обеспечение населения	П310571340	200	1003	120,3	120,3	0,0
Социальное обеспечение и иные выплаты населению	П310571340	300		7 032,0	7 032,0	0,0
Социальное обеспечение населения	П310571340	300	1003	7 032,0	7 032,0	0,0
Основное мероприятие «Ежемесячное пособие на ребенка»	П310600000			244 286,4	244 286,4	0,0
Ежемесячное пособие на ребенка	П310671390			244 286,4	244 286,4	0,0
Закупка товаров, работ и услуг для обеспечения государственных (муниципальных) нужд	П310671390	200		365,0	365,0	0,0
Социальное обеспечение населения	П310671390	200	1003	365,0	365,0	0,0
Социальное обеспечение и иные выплаты населению	П310671390	300		243 921,4	243 921,4	0,0
Социальное обеспечение населения	П310671390	300	1003	243 921,4	243 921,4	0,0
Основное мероприятие «Социальные выплаты ветеранам труда»	П310700000			755 088,2	755 088,2	0,0
Обеспечение мер социальной поддержки ветеранов труда	П310771400			755 088,2	755 088,2	0,0
Закупка товаров, работ и услуг для обеспечения государственных (муниципальных) нужд	П310771400	200		7 677,4	7 677,4	0,0
Социальное обеспечение населения	П310771400	200	1003	7 677,4	7 677,4	0,0
Социальное обеспечение и иные выплаты населению	П310771400	300		747 410,8	747 410,8	0,0
Социальное обеспечение населения	П310771400	300	1003	747 410,8	747 410,8	0,0
Основное мероприятие «Социальные выплаты труженикам тыла»	П310800000			7 303,6	7 303,6	0,0
Обеспечение мер социальной поддержки тружеников тыла	П310871410			7 303,6	7 303,6	0,0
Закупка товаров, работ и услуг для обеспечения государственных (муниципальных) нужд	П310871410	200		125,4	125,4	0,0
Социальное обеспечение населения	П310871410	200	1003	125,4	125,4	0,0
Социальное обеспечение и иные выплаты населению	П310871410	300		7 178,2	7 178,2	0,0
Социальное обеспечение населения	П310871410	300	1003	7 178,2	7 178,2	0,0
Основное мероприятие «Социальные выплаты реабилитированным лицам и лицам, признанным пострадавшими от политических репрессий»	П310900000			8 596,0	8 596,0	0,0
Обеспечение мер социальной поддержки реабилитированных лиц и лиц, признанных пострадавшими от политических репрессий	П310971420			8 596,0	8 596,0	0,0
Закупка товаров, работ и услуг для обеспечения государственных (муниципальных) нужд	П310971420	200		101,2	101,2	0,0
Социальное обеспечение населения	П310971420	200	1003	101,2	101,2	0,0
Социальное обеспечение и иные выплаты населению	П310971420	300		8 494,8	8 494,8	0,0
Социальное обеспечение населения	П310971420	300	1003	8 494,8	8 494,8	0,0
Основное мероприятие «Социальные выплаты ветеранам труда Орловской области»	П311000000			335 142,2	335 142,2	0,0
Закон Орловской области от 3 декабря 2007 года № 720-ОЗ «О звании «Ветеран труда Орловской области»	П311071360			335 142,2	335 142,2	0,0
Закупка товаров, работ и услуг для обеспечения государственных (муниципальных) нужд	П311071360	200		2 759,3	2 759,3	0,0
Социальное обеспечение населения	П311071360	200	1003	2 759,3	2 759,3	0,0
Социальное обеспечение и иные выплаты населению	П311071360	300		332 382,9	332 382,9	0,0
Социальное обеспечение населения	П311071360	300	1003	332 382,9	332 382,9	0,0
Основное мероприятие «Субсидии гражданам на оплату жилищно-коммунальных услуг»	П311100000			144 927,8	144 927,8	0,0
Субсидии гражданам на оплату жилого помещения и коммунальных услуг	П311171380			144 798,6	144 798,6	0,0
Закупка товаров, работ и услуг для обеспечения государственных (муниципальных) нужд	П311171380	200		25,0	25,0	0,0
Социальное обеспечение населения	П311171380	200	1003	25,0	25,0	0,0
Социальное обеспечение и иные выплаты населению	П311171380	300		144 773,6	144 773,6	0,0
Социальное обеспечение населения	П311171380	300	1003	144 773,6	144 773,6	0,0
Ежемесячные субсидии на оплату коммунальной услуги по отоплению жилых помещений	П311173140			129,2	129,2	0,0

Социальное обеспечение и иные выплаты населению	П311173140	300		129,2	129,2	0,0
Социальное обеспечение населения	П311173140	300	1003	129,2	129,2	0,0
Основное мероприятие «Компенсация расходов за оказание бесплатной юридической помощи»	П311200000			170,0	170,0	0,0
Закон Орловской области от 2 августа 2012 года № 1385-ОЗ «О регулировании отдельных правоотношений в сфере обеспечения граждан Российской Федерации бесплатной юридической помощью в Орловской области»	П311272550			170,0	170,0	0,0
Предоставление субсидий бюджетным, автономным учреждениям и иным некоммерческим организациям	П311272550	600		170,0	170,0	0,0
Другие вопросы в области социальной политики	П311272550	600	1006	170,0	170,0	0,0
Основное мероприятие «Ежемесячная социальная выплата спасателям государственного казенного учреждения Орловской области «Отряд аварийно-спасательной и противопожарной службы»	П311300000			587,4	587,4	0,0
Социальные выплаты в соответствии с Законом Орловской области от 10 ноября 2015 года № 1886-ОЗ «О защите населения и территории Орловской области от чрезвычайных ситуаций межмуниципального и регионального характера»	П311372620			587,4	587,4	0,0
Социальное обеспечение и иные выплаты населению	П311372620	300		587,4	587,4	0,0
Социальное обеспечение населения	П311372620	300	1003	587,4	587,4	0,0
Основное мероприятие «Ежемесячная денежная выплата, назначаемая в случае рождения третьего ребенка или последующих детей до достижения ребенком возраста трех лет»	П311400000			273 000,0	111 930,0	161 070,0
Ежемесячная денежная выплата, назначаемая в случае рождения третьего ребенка или последующих детей до достижения ребенком возраста трех лет	П311450840			161 070,0	0,0	161 070,0
Социальное обеспечение и иные выплаты населению	П311450840	300		161 070,0	0,0	161 070,0
Охрана семьи и детства	П311450840	300	1004	161 070,0	0,0	161 070,0
Софинансирование из областного бюджета на ежемесячную денежную выплату, назначаемую в случае рождения третьего ребенка или последующих детей до достижения ребенком возраста трех лет	П3114R0840			111 930,0	111 930,0	0,0
Социальное обеспечение и иные выплаты населению	П3114R0840	300		111 930,0	111 930,0	0,0
Охрана семьи и детства	П3114R0840	300	1004	111 930,0	111 930,0	0,0
Основное мероприятие «Выплата государственных пособий лицам, не подлежащим обязательному социальному страхованию на случай временной нетрудоспособности и в связи с материнством, и лицам, уволенным в связи с ликвидацией организаций (прекращением деятельности, полномочий физическими лицами)»	П311600000			269 535,9	0,0	269 535,9
Выплата государственных пособий лицам, не подлежащим обязательному социальному страхованию на случай временной нетрудоспособности и в связи с материнством, и лицам, уволенным в связи с ликвидацией организаций (прекращением деятельности, полномочий физическими лицами), в соответствии с Федеральным законом от 19 мая 1995 года № 81-ФЗ «О государственных пособиях гражданам, имеющим детей»	П311653800			269 535,9	0,0	269 535,9
Социальное обеспечение и иные выплаты населению	П311653800	300		269 535,9	0,0	269 535,9
Социальное обеспечение населения	П311653800	300	1003	269 535,9	0,0	269 535,9
Основное мероприятие «Социальная поддержка Героев Советского Союза, Героев Российской Федерации и полных кавалеров ордена Славы, Героев Социалистического Труда»	П311700000			109,4	0,0	109,4
Социальная поддержка Героев Советского Союза, Героев Российской Федерации и полных кавалеров ордена Славы	П311730090			109,4	0,0	109,4
Социальное обеспечение и иные выплаты населению	П311730090	300		109,4	0,0	109,4
Социальное обеспечение населения	П311730090	300	1003	109,4	0,0	109,4
Основное мероприятие «Единовременное пособие беременной жене военнослужащего, проходящего военную службу по призыву, а также ежемесячное пособие на ребенка военнослужащего, проходящего военную службу по призыву»	П311800000			8 550,0	0,0	8 550,0
Выплата единовременного пособия беременной жене военнослужащего, проходящего военную службу по призыву, а также ежемесячного пособия на ребенка военнослужащего, проходящего военную службу по призыву, в соответствии с Федеральным законом от 19 мая 1995 года № 81-ФЗ «О государственных пособиях гражданам, имеющим детей»	П311852700			8 550,0	0,0	8 550,0
Социальное обеспечение и иные выплаты населению	П311852700	300		8 550,0	0,0	8 550,0
Социальное обеспечение населения	П311852700	300	1003	8 550,0	0,0	8 550,0
Основное мероприятие «Обеспечение мер социальной поддержки для лиц, награжденных знаком «Почетный донор СССР», «Почетный донор России»	П311900000			27 265,6	0,0	27 265,6
Осуществление переданного полномочия Российской Федерации по осуществлению ежегодной денежной выплаты лицам, награжденным нагрудным знаком «Почетный донор России»	П311952200			27 265,6	0,0	27 265,6
Социальное обеспечение и иные выплаты населению	П311952200	300		27 265,6	0,0	27 265,6
Социальное обеспечение населения	П311952200	300	1003	27 265,6	0,0	27 265,6
Основное мероприятие «Единовременное пособие и ежемесячная денежная компенсация гражданам при возникновении поствакцинальных осложнений»	П312000000			80,2	0,0	80,2
Выплата государственного единовременного пособия и ежемесячной денежной компенсации гражданам при возникновении поствакцинальных осложнений в соответствии с Федеральным законом от 17 сентября 1998 года № 157-ФЗ «Об иммунопрофилактике инфекционных болезней»	П312052400			80,2	0,0	80,2
Социальное обеспечение и иные выплаты населению	П312052400	300		80,2	0,0	80,2
Социальное обеспечение населения	П312052400	300	1003	80,2	0,0	80,2
Основное мероприятие «Выплаты инвалидам компенсаций страховых премий по договорам обязательного страхования гражданской ответственности владельцев транспортных средств»	П312100000			126,1	0,0	126,1
Выплата инвалидам компенсаций страховых премий по договорам обязательного страхования гражданской ответственности владельцев транспортных средств в соответствии с Федеральным законом от 25 апреля 2002 года № 40-ФЗ «Об обязательном страховании гражданской ответственности владельцев транспортных средств»	П312152800			126,1	0,0	126,1
Закупка товаров, работ и услуг для обеспечения государственных (муниципальных) нужд	П312152800	200		1,0	0,0	1,0
Социальное обеспечение населения	П312152800	200	1003	1,0	0,0	1,0
Социальное обеспечение и иные выплаты населению	П312152800	300		125,1	0,0	125,1
Социальное обеспечение населения	П312152800	300	1003	125,1	0,0	125,1
Основное мероприятие «Оплата жилищно-коммунальных услуг отдельным категориям граждан»	П312200000			762 241,4	0,0	762 241,4
Оплата жилищно-коммунальных услуг отдельным категориям граждан	П312252500			762 241,4	0,0	762 241,4
Закупка товаров, работ и услуг для обеспечения государственных (муниципальных) нужд	П312252500	200		11 433,6	0,0	11 433,6
Социальное обеспечение населения	П312252500	200	1003	11 433,6	0,0	11 433,6
Социальное обеспечение и иные выплаты населению	П312252500	300		750 807,8	0,0	750 807,8
Социальное обеспечение населения	П312252500	300	1003	750 807,8	0,0	750 807,8
Основное мероприятие «Ежемесячная денежная компенсация на оплату жилищно-коммунальных услуг педагогическим работникам образовательных организаций Орловской области, муниципальных образовательных организаций, проживающим и работающим в сельской местности, рабочих поселках (поселках городского типа)»	П312300000			61 324,4	61 324,4	0,0
Предоставление мер социальной поддержки в виде ежемесячной денежной компенсации на оплату жилого помещения, освещения и отопления педагогическим работникам образовательных организаций Орловской области, муниципальных образовательных организаций, проживающим и работающим в сельской местности, рабочих поселках (поселках городского типа)	П312370620			61 324,4	61 324,4	0,0
Закупка товаров, работ и услуг для обеспечения государственных (муниципальных) нужд	П312370620	200		22,0	22,0	0,0
Социальное обеспечение населения	П312370620	200	1003	22,0	22,0	0,0
Социальное обеспечение и иные выплаты населению	П312370620	300		61 302,4	61 302,4	0,0
Социальное обеспечение населения	П312370620	300	1003	61 302,4	61 302,4	0,0
Основное мероприятие «Осуществление переданных полномочий Российской Федерации по предоставлению отдельных мер социальной поддержки граждан, подвергшихся воздействию радиации»	П312400000			828 658,7	0,0	828 658,7
Осуществление переданных полномочий Российской Федерации по предоставлению отдельных мер социальной поддержки граждан, подвергшихся воздействию радиации	П312451370			828 658,7	0,0	828 658,7
Закупка товаров, работ и услуг для обеспечения государственных (муниципальных) нужд	П312451370	200		12 390,0	0,0	12 390,0
Социальное обеспечение населения	П312451370	200	1003	11 960,0	0,0	11 960,0
Другие вопросы в области социальной политики	П312451370	200	1006	430,0	0,0	430,0
Социальное обеспечение и иные выплаты населению	П312451370	300		816 268,7	0,0	816 268,7
Социальное обеспечение населения	П312451370	300	1003	816 268,7	0,0	816 268,7
Подпрограмма 2 «Поддержка многодетной семьи»	П320000000			280 542,7	280 542,7	0,0
Основное мероприятие «Социальная поддержка многодетной семьи»	П320100000			280 542,7	280 542,7	0,0
Единовременное пособие многодетной семье	П320172510			24 273,8	24 273,8	0,0
Социальное обеспечение и иные выплаты населению	П320172510	300		24 273,8	24 273,8	0,0
Социальное обеспечение населения	П320172510	300	1003	24 273,8	24 273,8	0,0
Ежемесячное пособие многодетной семье	П320172520			92 039,5	92 039,5	0,0
Закупка товаров, работ и услуг для обеспечения государственных (муниципальных) нужд	П320172520	200		30,0	30,0	0,0
Социальное обеспечение населения	П320172520	200	1003	30,0	30,0	0,0
Социальное обеспечение и иные выплаты населению	П320172520	300		92 009,5	92 009,5	0,0
Социальное обеспечение населения	П320172520	300	1003	92 009,5	92 009,5	0,0
Выплата материнского (семейного) капитала многодетной семье	П320172530			121 595,5	121 595,5	0,0
Социальное обеспечение и иные выплаты населению	П320172530	300		121 595,5	121 595,5	0,0
Охрана семьи и детства	П320172530	300	1004	121 595,5	121 595,5	0,0
Меры социальной поддержки многодетных семей	П320172540			42 633,9	42 633,9	0,0
Закупка товаров, работ и услуг для обеспечения государственных (муниципальных) нужд	П320172540	200		75,0	75,0	0,0
Социальное обеспечение населения	П320172540	200	1003	75,0	75,0	0,0
Социальное обеспечение и иные выплаты населению	П320172540	300		42 558,9	42 558,9	0,0
Социальное обеспечение населения	П320172540	300	1003	42 558,9	42 558,9	0,0
Подпрограмма 3 «Развитие эффективной системы социального обслуживания»	П330000000			917 436,8	917 373,6	63,2
Основное мероприятие «Перевозка между субъектами Российской Федерации, а также в пределах территорий государств-участников Содружества Независимых Государств несовершеннолетних, самовольно ушедших из семей, организаций для детей-сирот и детей, оставшихся без попечения родителей, образовательных организаций и иных организаций»	П330200000			63,2	0,0	63,2
Осуществление переданных органам государственной власти субъектов Российской Федерации в соответствии с пунктом 3 статьи 25 Федерального закона «Об основах системы профилактики безнадзорности и правонарушений несовершеннолетних» полномочий	П330259400			63,2	0,0	63,2

Предоставление субсидий бюджетным, автономным учреждениям и иным некоммерческим организациям	П330259400	600		63,2	0,0	63,2
Охрана семьи и детства	П330259400	600	1004	63,2	0,0	63,2
Основное мероприятие «Содержание домов-интернатов»	П330300000			284 526,8	284 526,8	0,0
Обеспечение деятельности (оказание услуг) государственных учреждений	П330370110			284 526,8	284 526,8	0,0
Предоставление субсидий бюджетным, автономным учреждениям и иным некоммерческим организациям	П330370110	600		284 526,8	284 526,8	0,0
Социальное обслуживание населения	П330370110	600	1002	284 526,8	284 526,8	0,0
Основное мероприятие «Содержание взрослых и детских центров»	П330400000			632 846,7	632 846,7	0,0
Обеспечение деятельности (оказание услуг) государственных учреждений	П330470110			632 846,7	632 846,7	0,0
Предоставление субсидий бюджетным, автономным учреждениям и иным некоммерческим организациям	П330470110	600		632 846,7	632 846,7	0,0
Социальное обслуживание населения	П330470110	600	1002	632 846,7	632 846,7	0,0
Подпрограмма 4 «Создание условий для реабилитации и социальной интеграции инвалидов»	П340000000			236 457,6	39 474,4	196 983,2
Основное мероприятие «Содержание бюджетных учреждений»	П340100000			39 474,4	39 474,4	0,0
Обеспечение деятельности (оказание услуг) государственных учреждений	П340170110			39 474,4	39 474,4	0,0
Предоставление субсидий бюджетным, автономным учреждениям и иным некоммерческим организациям	П340170110	600		39 474,4	39 474,4	0,0
Социальное обслуживание населения	П340170110	600	1002	39 474,4	39 474,4	0,0
Основное мероприятие «Обеспечение инвалидов техническими средствами реабилитации, включая изготовление и ремонт протезно-ортопедических изделий»	П340200000			176 685,5	0,0	176 685,5
Обеспечение инвалидов техническими средствами реабилитации, включая изготовление и ремонт протезно-ортопедических изделий	П340251300			176 685,5	0,0	176 685,5
Расходы на выплаты персоналу в целях обеспечения выполнения функций государственными (муниципальными) органами, казенными учреждениями, органами управления государственными внебюджетными фондами	П340251300	100		4 350,3	0,0	4 350,3
Социальное обслуживание населения	П340251300	100	1002	421,7	0,0	421,7
Другие вопросы в области социальной политики	П340251300	100	1006	3 928,6	0,0	3 928,6
Закупка товаров, работ и услуг для обеспечения государственных (муниципальных) нужд	П340251300	200		1 235,0	0,0	1 235,0
Социальное обеспечение населения	П340251300	200	1003	90,0	0,0	90,0
Другие вопросы в области социальной политики	П340251300	200	1006	1 145,0	0,0	1 145,0
Социальное обеспечение и иные выплаты населению	П340251300	300		171 100,2	0,0	171 100,2
Социальное обеспечение населения	П340251300	300	1003	171 100,2	0,0	171 100,2
Основное мероприятие «Оказание социальной помощи отдельным категориям граждан в части оплаты санаторно-курортного лечения, а также проезда на междугородном транспорте к месту лечения и обратно»	П340300000			20 297,7	0,0	20 297,7
Оказание государственной социальной помощи отдельным категориям граждан в части оплаты санаторно-курортного лечения, а также проезда на междугородном транспорте к месту лечения и обратно	П340351940			20 297,7	0,0	20 297,7
Закупка товаров, работ и услуг для обеспечения государственных (муниципальных) нужд	П340351940	200		0,7	0,0	0,7
Социальное обеспечение населения	П340351940	200	1003	0,7	0,0	0,7
Социальное обеспечение и иные выплаты населению	П340351940	300		20 297,0	0,0	20 297,0
Социальное обеспечение населения	П340351940	300	1003	20 297,0	0,0	20 297,0
Подпрограмма 5 «Реализация отдельных мероприятий в области социальной защиты и социального обслуживания населения Орловской области»	П350000000			2 530,0	2 530,0	0,0
Основное мероприятие «Реализация мероприятий в области социальной политики»	П350100000			2 530,0	2 530,0	0,0
Мероприятия в области социальной политики	П350171450			2 530,0	2 530,0	0,0
Закупка товаров, работ и услуг для обеспечения государственных (муниципальных) нужд	П350171450	200		600,0	600,0	0,0
Социальное обеспечение населения	П350171450	200	1003	600,0	600,0	0,0
Предоставление субсидий бюджетным, автономным учреждениям и иным некоммерческим организациям	П350171450	600		1 930,0	1 930,0	0,0
Социальное обеспечение населения	П350171450	600	1003	1 930,0	1 930,0	0,0
Подпрограмма 7 «Реализация дополнительных гарантий прав детей-сирот и детей, оставшихся без попечения родителей, лиц из числа детей-сирот и детей, оставшихся без попечения родителей»	П370000000			172 170,3	168 533,7	3 636,6
Основное мероприятие «Меры социальной поддержки семей, принявших детей-сирот и детей, оставшихся без попечения родителей, на воспитание под опеку (попечительство), в приемную семью по оплате жилого помещения и коммунальных услуг»	П370100000			560,3	560,3	0,0
Меры социальной поддержки семей, принявших детей-сирот и детей, оставшихся без попечения родителей, на воспитание под опеку (попечительство), в приемную семью	П370172430			560,3	560,3	0,0
Закупка товаров, работ и услуг для обеспечения государственных (муниципальных) нужд	П370172430	200		3,0	3,0	0,0
Социальное обеспечение населения	П370172430	200	1003	3,0	3,0	0,0
Социальное обеспечение и иные выплаты населению	П370172430	300		557,3	557,3	0,0
Социальное обеспечение населения	П370172430	300	1003	557,3	557,3	0,0
Основное мероприятие «Обеспечение семейных форм устройства детей-сирот и детей, оставшихся без попечения родителей, лиц из числа детей-сирот и детей, оставшихся без попечения родителей»	П370300000			171 500,4	167 863,8	3 636,6
Выплата единовременного пособия при всех формах устройства детей, лишенных родительского попечения, в семью	П370352600			3 636,6	0,0	3 636,6
Межбюджетные трансферты	П370352600	500		3 636,6	0,0	3 636,6
Охрана семьи и детства	П370352600	500	1004	3 636,6	0,0	3 636,6
Обеспечение выпускников муниципальных образовательных организаций из числа детей-сирот и детей, оставшихся без попечения родителей, единовременным денежным пособием, одеждой, обувью, мягким инвентарем и оборудованием	П370372460			4 561,5	4 561,5	0,0
Межбюджетные трансферты	П370372460	500		4 561,5	4 561,5	0,0
Охрана семьи и детства	П370372460	500	1004	4 561,5	4 561,5	0,0
Обеспечение бесплатного проезда на городском, пригородном, а также 2 раза в год к месту жительства и обратно, к месту учебы детей-сирот и детей, оставшихся без попечения родителей, лиц из числа детей-сирот и детей, оставшихся без попечения родителей, обучающихся в государственных областных, муниципальных образовательных организациях Орловской области	П370372470			1 486,0	1 486,0	0,0
Межбюджетные трансферты	П370372470	500		1 486,0	1 486,0	0,0
Охрана семьи и детства	П370372470	500	1004	1 486,0	1 486,0	0,0
Обеспечение содержания ребенка в семье опекуна и приемной семье, а также вознаграждение, причитающееся приемному родителю	П370372480			158 266,3	158 266,3	0,0
Межбюджетные трансферты	П370372480	500		158 266,3	158 266,3	0,0
Охрана семьи и детства	П370372480	500	1004	158 266,3	158 266,3	0,0
Обеспечение единовременной выплаты на ремонт жилых помещений, закрепленных на правах собственности за детьми сиротами и детьми, оставшимися без попечения родителей	П370372490			600,0	600,0	0,0
Межбюджетные трансферты	П370372490	500		600,0	600,0	0,0
Охрана семьи и детства	П370372490	500	1004	600,0	600,0	0,0
Выплата единовременного пособия гражданам, усыновившим детей-сирот и детей, оставшихся без попечения родителей	П370372500			2 950,0	2 950,0	0,0
Межбюджетные трансферты	П370372500	500		2 950,0	2 950,0	0,0
Охрана семьи и детства	П370372500	500	1004	2 950,0	2 950,0	0,0
Основное мероприятие «Компенсация расходов на оплату жилого помещения и коммунальных услуг по отоплению и газоснабжению на цели отопления жилых помещений, а также коммунальных услуг, потребляемых при использовании общего имущества в многоквартирном доме, во время прохождения военной службы по призыву лицами из числа детей-сирот»	П370400000			109,6	109,6	0,0
Компенсация расходов на оплату жилого помещения и коммунальных услуг во время прохождения военной службы по призыву лицами из числа детей-сирот	П370471670			109,6	109,6	0,0
Закупка товаров, работ и услуг для обеспечения государственных (муниципальных) нужд	П370471670	200		4,6	4,6	0,0
Охрана семьи и детства	П370471670	200	1004	4,6	4,6	0,0
Социальное обеспечение и иные выплаты населению	П370471670	300		105,0	105,0	0,0
Охрана семьи и детства	П370471670	300	1004	105,0	105,0	0,0
Подпрограмма 8 «Социальная поддержка инвалидов (доступная среда)»	П380000000			37 039,3	37 039,3	0,0
Основное мероприятие «Повышение уровня доступности и услуг в приоритетных сферах жизнедеятельности инвалидов и других маломобильных групп населения в Орловской области»	П380200000			37 039,3	37 039,3	0,0
Софинансирование из областного бюджета на обеспечение доступности приоритетных объектов и услуг в приоритетных сферах жизнедеятельности инвалидов и других маломобильных групп населения	П3802R0270			37 039,3	37 039,3	0,0
Закупка товаров, работ и услуг для обеспечения государственных (муниципальных) нужд	П3802R0270	200		24 094,2	24 094,2	0,0
Общеэкономические вопросы	П3802R0270	200	0401	475,0	475,0	0,0
Общее образование	П3802R0270	200	0702	22 814,0	22 814,0	0,0
Другие вопросы в области социальной политики	П3802R0270	200	1006	805,2	805,2	0,0
Межбюджетные трансферты	П3802R0270	500		9 279,1	9 279,1	0,0
Транспорт	П3802R0270	500	0408	2 700,0	2 700,0	0,0
Дошкольное образование	П3802R0270	500	0701	4 569,6	4 569,6	0,0
Общее образование	П3802R0270	500	0702	2 009,5	2 009,5	0,0
Предоставление субсидий бюджетным, автономным учреждениям и иным некоммерческим организациям	П3802R0270	600		3 666,0	3 666,0	0,0
Общее образование	П3802R0270	600	0702	652,8	652,8	0,0
Другие вопросы в области здравоохранения	П3802R0270	600	0909	3 013,2	3 013,2	0,0
Подпрограмма 9 «Старшее поколение»	П390000000			225,0	225,0	0,0
Основное мероприятие «Организация деятельности по укреплению социальной защищенности пожилых людей»	П390100000			225,0	225,0	0,0
Реализация основного мероприятия	П390171680			225,0	225,0	0,0
Закупка товаров, работ и услуг для обеспечения государственных (муниципальных) нужд	П390171680	200		225,0	225,0	0,0
Другие вопросы в области социальной политики	П390171680	200	1006	225,0	225,0	0,0
Государственная программа Орловской области «Образование в Орловской области»	**П400000000**			**5 872 821,4**	**5 871 821,4**	**1 000,0**
Подпрограмма 1 «Развитие системы дошкольного, общего и дополнительного образования детей и молодежи»	П410000000			5 018 840,7	5 018 840,7	0,0
Основное мероприятие «Развитие системы дошкольного и общего образования»	П410100000			4 868 233,8	4 868 233,8	0,0
Обеспечение деятельности (оказание услуг) государственных учреждений	П410170110			443 796,0	443 796,0	0,0
Расходы на выплаты персоналу в целях обеспечения выполнения функций государственными (муниципальными) органами, казенными учреждениями, органами управления государственными внебюджетными фондами	П410170110	100		345 073,6	345 073,6	0,0
Общее образование	П410170110	100	0702	345 073,6	345 073,6	0,0
Закупка товаров, работ и услуг для обеспечения государственных (муниципальных) нужд	П410170110	200		83 356,9	83 356,9	0,0
Общее образование	П410170110	200	0702	83 356,9	83 356,9	0,0
Социальное обеспечение и иные выплаты населению	П410170110	300		489,5	489,5	0,0
Общее образование	П410170110	300	0702	489,5	489,5	0,0
Предоставление субсидий бюджетным, автономным учреждениям и иным некоммерческим организациям	П410170110	600		13 693,8	13 693,8	0,0
Общее образование	П410170110	600	0702	13 693,8	13 693,8	0,0
Иные бюджетные ассигнования	П410170110	800		1 182,2	1 182,2	0,0
Общее образование	П410170110	800	0702	1 182,2	1 182,2	0,0
Субсидии негосударственным образовательным организациям	П410170910			14 257,5	14 257,5	0,0

Предоставление субсидий бюджетным, автономным учреждениям и иным некоммерческим организациям	П410170910	600		14 257,5	14 257,5	0,0
Другие вопросы в области образования	П410170910	600	0709	14 257,5	14 257,5	0,0
Компенсация части родительской платы за содержание ребенка в образовательных организациях, реализующих основную общеобразовательную программу дошкольного образования	П410171510			104 602,1	104 602,1	0,0
Межбюджетные трансферты	П410171510	500		104 602,1	104 602,1	0,0
Охрана семьи и детства	П410171510	500	1004	104 602,1	104 602,1	0,0
Финансовое обеспечение государственных гарантий реализации прав на получение общедоступного и бесплатного дошкольного образования в муниципальных дошкольных образовательных организациях, общедоступного и бесплатного дошкольного, начального общего, основного общего, среднего общего образования в муниципальных общеобразовательных организациях, обеспечение дополнительного образования детей в муниципальных общеобразовательных организациях	П410171570			4 006 437,8	4 006 437,8	0,0
Межбюджетные трансферты	П410171570	500		4 006 437,8	4 006 437,8	0,0
Общее образование	П410171570	500	0702	4 006 437,8	4 006 437,8	0,0
Возмещение расходов бюджетов муниципальных образований на обеспечение питанием учащихся муниципальных общеобразовательных организаций	П410172410			204 382,9	204 382,9	0,0
Межбюджетные трансферты	П410172410	500		204 382,9	204 382,9	0,0
Общее образование	П410172410	500	0702	204 382,9	204 382,9	0,0
Приобретение учебников для образовательных организаций, реализующих основные общеобразовательные программы	П410172770			5 221,0	5 221,0	0,0
Закупка товаров, работ и услуг для обеспечения государственных (муниципальных) нужд	П410172770	200		5 221,0	5 221,0	0,0
Общее образование	П410172770	200	0702	5 221,0	5 221,0	0,0
Софинансирование из областного бюджета на модернизацию региональных систем дошкольного образования	П4101R0590			78 992,2	78 992,2	0,0
Межбюджетные трансферты	П4101R0590	500		78 992,2	78 992,2	0,0
Дошкольное образование	П4101R0590	500	0701	78 992,2	78 992,2	0,0
Софинансирование из областного бюджета на создание в общеобразовательных организациях, расположенных в сельской местности, условий для занятий физической культурой и спортом	П4101R0970			10 544,3	10 544,3	0,0
Межбюджетные трансферты	П4101R0970	500		10 544,3	10 544,3	0,0
Общее образование	П4101R0970	500	0702	10 544,3	10 544,3	0,0
Основное мероприятие «Развитие системы воспитания и дополнительного образования детей и молодежи»	П410200000			53 207,0	53 207,0	0,0
Обеспечение деятельности (оказание услуг) государственных учреждений	П410270110			53 207,0	53 207,0	0,0
Предоставление субсидий бюджетным, автономным учреждениям и иным некоммерческим организациям	П410270110	600		53 207,0	53 207,0	0,0
Общее образование	П410270110	600	0702	53 207,0	53 207,0	0,0
Основное мероприятие «Развитие системы отдыха и оздоровления детей и подростков»	П410300000			77 712,8	77 712,8	0,0
Обеспечение деятельности (оказание услуг) государственных учреждений	П410370110			56 736,3	56 736,3	0,0
Закупка товаров, работ и услуг для обеспечения государственных (муниципальных) нужд	П410370110	200		164,2	164,2	0,0
Молодежная политика и оздоровление детей	П410370110	200	0707	164,2	164,2	0,0
Предоставление субсидий бюджетным, автономным учреждениям и иным некоммерческим организациям	П410370110	600		56 572,1	56 572,1	0,0
Молодежная политика и оздоровление детей	П410370110	600	0707	56 572,1	56 572,1	0,0
Мероприятия по организации оздоровительной кампании для детей	П410370850			20 976,5	20 976,5	0,0
Социальное обеспечение и иные выплаты населению	П410370850	300		16 764,2	16 764,2	0,0
Молодежная политика и оздоровление детей	П410370850	300	0707	16 764,2	16 764,2	0,0
Межбюджетные трансферты	П410370850	500		3 562,3	3 562,3	0,0
Молодежная политика и оздоровление детей	П410370850	500	0707	3 562,3	3 562,3	0,0
Предоставление субсидий бюджетным, автономным учреждениям и иным некоммерческим организациям	П410370850	600		650,0	650,0	0,0
Молодежная политика и оздоровление детей	П410370850	600	0707	650,0	650,0	0,0
Основное мероприятие «Развитие системы дополнительного дистанционного образования детей-инвалидов»	П410400000			10 928,0	10 928,0	0,0
Обеспечение деятельности (оказание услуг) государственных учреждений	П410470110			10 928,0	10 928,0	0,0
Предоставление субсидий бюджетным, автономным учреждениям и иным некоммерческим организациям	П410470110	600		10 928,0	10 928,0	0,0
Другие вопросы в области образования	П410470110	600	0709	10 928,0	10 928,0	0,0
Основное мероприятие «Организация психолого-медико-социального сопровождения обучающихся (воспитанников)»	П410500000			8 759,1	8 759,1	0,0
Обеспечение деятельности (оказание услуг) государственных учреждений	П410570110			8 759,1	8 759,1	0,0
Предоставление субсидий бюджетным, автономным учреждениям и иным некоммерческим организациям	П410570110	600		8 759,1	8 759,1	0,0
Другие вопросы в области образования	П410570110	600	0709	8 759,1	8 759,1	0,0
Подпрограмма 2 «Развитие системы профессионального образования, в том числе дополнительного профессионального образования»	П420000000			668 832,0	668 832,0	0,0
Основное мероприятие «Развитие региональной системы среднего профессионального образования и профессионального обучения»	П420100000			562 751,9	562 751,9	0,0
Обеспечение деятельности (оказание услуг) государственных учреждений	П420170110			562 751,9	562 751,9	0,0
Предоставление субсидий бюджетным, автономным учреждениям и иным некоммерческим организациям	П420170110	600		562 751,9	562 751,9	0,0
Среднее профессиональное образование	П420170110	600	0704	562 751,9	562 751,9	0,0
Основное мероприятие «Развитие региональной системы дополнительного профессионального образования»	П420200000			4 055,3	4 055,3	0,0
Обеспечение деятельности (оказание услуг) государственных учреждений	П420270110			4 055,3	4 055,3	0,0
Предоставление субсидий бюджетным, автономным учреждениям и иным некоммерческим организациям	П420270110	600		4 055,3	4 055,3	0,0
Профессиональная подготовка, переподготовка и повышение квалификации	П420270110	600	0705	4 055,3	4 055,3	0,0
Основное мероприятие «Переподготовка и повышение квалификации педагогических и управленческих кадров для системы образования»	П420300000			37 412,0	37 412,0	0,0
Обеспечение деятельности (оказание услуг) государственных учреждений	П420370110			37 412,0	37 412,0	0,0
Предоставление субсидий бюджетным, автономным учреждениям и иным некоммерческим организациям	П420370110	600		37 412,0	37 412,0	0,0
Профессиональная подготовка, переподготовка и повышение квалификации	П420370110	600	0705	37 412,0	37 412,0	0,0
Основное мероприятие «Обеспечение социальной поддержки обучающихся в государственных профессиональных образовательных организациях»	П420400000			64 612,8	64 612,8	0,0
Социальное обеспечение детей-сирот и детей, оставшихся без попечения родителей, лиц из числа детей-сирот и детей, оставшихся без попечения родителей, обучающихся в государственных профессиональных образовательных организациях	П420472440			64 612,8	64 612,8	0,0
Социальное обеспечение и иные выплаты населению	П420472440	300		28 457,2	28 457,2	0,0
Среднее профессиональное образование	П420472440	300	0704	28 457,2	28 457,2	0,0
Предоставление субсидий бюджетным, автономным учреждениям и иным некоммерческим организациям	П420472440	600		36 155,6	36 155,6	0,0
Среднее профессиональное образование	П420472440	600	0704	36 155,6	36 155,6	0,0
Подпрограмма 3 «Государственная поддержка работников системы образования, талантливых детей и молодежи»	П430000000			139 078,8	138 078,8	1 000,0
Основное мероприятие «Развитие кадрового потенциала системы образования»	П430100000			114 988,8	113 988,8	1 000,0
Поощрение лучших учителей	П430150880			1 000,0	0,0	1 000,0
Социальное обеспечение и иные выплаты населению	П430150880	300		1 000,0	0,0	1 000,0
Общее образование	П430150880	300	0702	1 000,0	0,0	1 000,0
Выявление и поддержка талантливых педагогов	П430170170			491,5	491,5	0,0
Предоставление субсидий бюджетным, автономным учреждениям и иным некоммерческим организациям	П430170170	600		491,5	491,5	0,0
Другие вопросы в области образования	П430170170	600	0709	491,5	491,5	0,0
Единовременная денежная выплата на обзаведение хозяйством педагогическим работникам, поступившим на работу в образовательные организации, расположенные в сельской местности	П430170890			903,9	903,9	0,0
Социальное обеспечение и иные выплаты населению	П430170890	300		903,9	903,9	0,0
Другие вопросы в области образования	П430170890	300	0709	903,9	903,9	0,0
Ежемесячное денежное вознаграждение за классное руководство	П430171500			110 743,4	110 743,4	0,0
Расходы на выплаты персоналу в целях обеспечения выполнения функций государственными (муниципальными) органами, казенными учреждениями, органами управления государственными внебюджетными фондами	П430171500	100		4 707,8	4 707,8	0,0
Общее образование	П430171500	100	0702	4 707,8	4 707,8	0,0
Межбюджетные трансферты	П430171500	500		105 555,7	105 555,7	0,0
Общее образование	П430171500	500	0702	105 555,7	105 555,7	0,0
Предоставление субсидий бюджетным, автономным учреждениям и иным некоммерческим организациям	П430171500	600		479,9	479,9	0,0
Общее образование	П430171500	600	0702	479,9	479,9	0,0
Софинансирование из областного бюджета на поощрение лучших учителей	П4301R0880			1 850,0	1 850,0	0,0
Социальное обеспечение и иные выплаты населению	П4301R0880	300		1 850,0	1 850,0	0,0
Общее образование	П4301R0880	300	0702	1 850,0	1 850,0	0,0
Основное мероприятие «Выявление и поддержка одаренных детей и молодежи»	П430200000			24 090,0	24 090,0	0,0
Обеспечение деятельности (оказание услуг) государственных учреждений	П430270110			1 506,7	1 506,7	0,0
Предоставление субсидий бюджетным, автономным учреждениям и иным некоммерческим организациям	П430270110	600		1 506,7	1 506,7	0,0
Другие вопросы в области образования	П430270110	600	0709	1 506,7	1 506,7	0,0
Стипендии Губернатора Орловской области	П430270920			21 317,9	21 317,9	0,0
Социальное обеспечение и иные выплаты населению	П430270920	300		21 317,9	21 317,9	0,0
Другие вопросы в области образования	П430270920	300	0709	21 317,9	21 317,9	0,0
Проведение мероприятий для детей и молодежи	П430272070			1 265,4	1 265,4	0,0
Предоставление субсидий бюджетным, автономным учреждениям и иным некоммерческим организациям	П430272070	600		1 265,4	1 265,4	0,0
Другие вопросы в области образования	П430272070	600	0709	1 265,4	1 265,4	0,0
Подпрограмма 4 «Организация оценки качества образования»	П440000000			35 240,9	35 240,9	0,0
Основное мероприятие «Реализация государственной функции по организации оценки качества образования»	П440100000			35 240,9	35 240,9	0,0
Обеспечение деятельности (оказание услуг) государственных учреждений	П440170110			35 240,9	35 240,9	0,0
Предоставление субсидий бюджетным, автономным учреждениям и иным некоммерческим организациям	П440170110	600		35 240,9	35 240,9	0,0
Другие вопросы в области образования	П440170110	600	0709	35 240,9	35 240,9	0,0
Подпрограмма 5 «Функционирование и развитие сети образовательных организаций»	П450000000			10 000,0	10 000,0	0,0
Основное мероприятие «Строительство, реконструкция и капитальный ремонт образовательных организаций»	П450100000			10 000,0	10 000,0	0,0
Капитальный ремонт	П450172320			10 000,0	10 000,0	0,0
Межбюджетные трансферты	П450172320	500		10 000,0	10 000,0	0,0
Дошкольное образование	П450172320	500	0701	10 000,0	10 000,0	0,0
Подпрограмма 7 «Развитие воспитательной работы в образовательных организациях Орловской области»	П470000000			829,0	829,0	0,0

Основное мероприятие «Создание условий для обеспечения роста социальной зрелости выпускников общеобразовательных организаций, их готовности к жизненному самоопределению»	П470200000			5,5	5,5	0,0
Проведение мероприятий для детей и молодежи	П470272070			5,5	5,5	0,0
Предоставление субсидий бюджетным, автономным учреждениям и иным некоммерческим организациям	П470272070	600		5,5	5,5	0,0
Другие вопросы в области образования	П470272070	600	0709	5,5	5,5	0,0
Основное мероприятие «Создание условий для выявления, развития и поддержки талантливых детей и молодежи»	П470300000			596,7	596,7	0,0
Проведение мероприятий для детей и молодежи	П470372070			596,7	596,7	0,0
Предоставление субсидий бюджетным, автономным учреждениям и иным некоммерческим организациям	П470372070	600		596,7	596,7	0,0
Другие вопросы в области образования	П470372070	600	0709	596,7	596,7	0,0
Основное мероприятие «Создание условий для полноценного духовно-нравственного и патриотического воспитания школьников на основе традиционных культурных ценностей Российского народа»	П470400000			103,8	103,8	0,0
Проведение мероприятий для детей и молодежи	П470472070			103,8	103,8	0,0
Предоставление субсидий бюджетным, автономным учреждениям и иным некоммерческим организациям	П470472070	600		103,8	103,8	0,0
Другие вопросы в области образования	П470472070	600	0709	103,8	103,8	0,0
Основное мероприятие «Дальнейшее развитие здоровьесберегающей среды, способствующей формированию у школьников потребности в ведении здорового образа жизни»	П470500000			102,9	102,9	0,0
Проведение мероприятий для детей и молодежи	П470572070			102,9	102,9	0,0
Предоставление субсидий бюджетным, автономным учреждениям и иным некоммерческим организациям	П470572070	600		102,9	102,9	0,0
Другие вопросы в области образования	П470572070	600	0709	102,9	102,9	0,0
Основное мероприятие «Совершенствование механизмов интеграции школьной и родительской общественности в целях воспитания и развития школьников»	П470700000			20,1	20,1	0,0
Проведение мероприятий для детей и молодежи	П470772070			20,1	20,1	0,0
Предоставление субсидий бюджетным, автономным учреждениям и иным некоммерческим организациям	П470772070	600		20,1	20,1	0,0
Другие вопросы в области образования	П470772070	600	0709	20,1	20,1	0,0
Государственная программа Орловской области «Физическая культура и спорт в Орловской области»	**П500000000**			**364 520,1**	**357 108,0**	**7 412,1**
Подпрограмма 4 «Развитие массового спорта и учреждений физической культуры и спорта»	П540000000			37 225,6	36 045,7	1 179,9
Основное мероприятие «Обеспечение организации и проведения физкультурных, спортивных и массовых спортивных мероприятий на территории Орловской области»	П540100000			702,0	702,0	0,0
Реализация основного мероприятия	П540171910			702,0	702,0	0,0
Предоставление субсидий бюджетным, автономным учреждениям и иным некоммерческим организациям	П540171910	600		702,0	702,0	0,0
Массовый спорт	П540171910	600	1102	702,0	702,0	0,0
Основное мероприятие «Развитие учреждений физической культуры и спорта, предоставляющих физкультурно-спортивные и оздоровительные услуги населению»	П540200000			34 743,7	34 743,7	0,0
Обеспечение деятельности (оказание услуг) государственных учреждений	П540270110			34 743,7	34 743,7	0,0
Предоставление субсидий бюджетным, автономным учреждениям и иным некоммерческим организациям	П540270110	600		34 743,7	34 743,7	0,0
Массовый спорт	П540270110	600	1102	34 743,7	34 743,7	0,0
Основное мероприятие «Реализация мероприятий по поэтапному внедрению Всероссийского физкультурно-спортивного комплекса «Готов к труду и обороне» (ГТО)»	П540300000			1 779,9	600,0	1 179,9
Реализация мероприятий по поэтапному внедрению Всероссийского физкультурно-спортивного комплекса «Готов к труду и обороне» (ГТО)	П540351270			1 179,9	0,0	1 179,9
Предоставление субсидий бюджетным, автономным учреждениям и иным некоммерческим организациям	П540351270	600		1 179,9	0,0	1 179,9
Массовый спорт	П540351270	600	1102	1 179,9	0,0	1 179,9
Софинансирование из областного бюджета на реализацию мероприятий по поэтапному внедрению Всероссийского физкультурно-спортивного комплекса «Готов к труду и обороне» (ГТО)	П5403R1270			600,0	600,0	0,0
Предоставление субсидий бюджетным, автономным учреждениям и иным некоммерческим организациям	П5403R1270	600		600,0	600,0	0,0
Массовый спорт	П5403R1270	600	1102	600,0	600,0	0,0
Подпрограмма 5 «Развитие спорта высших достижений и подготовка спортивного резерва»	П550000000			327 294,5	321 062,3	6 232,2
Основное мероприятие «Обеспечение деятельности (оказание услуг) учреждений по внешкольной работе с детьми»	П550100000			90 408,0	90 408,0	0,0
Обеспечение деятельности (оказание услуг) государственных учреждений	П550170110			90 408,0	90 408,0	0,0
Предоставление субсидий бюджетным, автономным учреждениям и иным некоммерческим организациям	П550170110	600		90 408,0	90 408,0	0,0
Общее образование	П550170110	600	0702	90 408,0	90 408,0	0,0
Основное мероприятие «Обеспечение деятельности (оказание услуг) средних специальных учебных заведений»	П550200000			63 251,0	63 251,0	0,0
Обеспечение деятельности (оказание услуг) государственных учреждений	П550270110			63 251,0	63 251,0	0,0
Предоставление субсидий бюджетным, автономным учреждениям и иным некоммерческим организациям	П550270110	600		63 251,0	63 251,0	0,0
Среднее профессиональное образование	П550270110	600	0704	63 251,0	63 251,0	0,0
Основное мероприятие «Социальное обеспечение детей-сирот и детей, оставшихся без попечения родителей, лиц из числа детей-сирот и детей, оставшихся без попечения родителей, обучающихся в государственных профессиональных образовательных организациях»	П550300000			92,9	92,9	0,0
Социальное обеспечение детей-сирот и детей, оставшихся без попечения родителей, лиц из числа детей-сирот и детей, оставшихся без попечения родителей, обучающихся в государственных профессиональных образовательных организациях	П550372440			92,9	92,9	0,0
Социальное обеспечение и иные выплаты населению	П550372440	300		12,0	12,0	0,0
Среднее профессиональное образование	П550372440	300	0704	12,0	12,0	0,0
Предоставление субсидий бюджетным, автономным учреждениям и иным некоммерческим организациям	П550372440	600		80,9	80,9	0,0
Среднее профессиональное образование	П550372440	600	0704	80,9	80,9	0,0
Основное мероприятие «Оказание адресной финансовой поддержки спортивным организациям, осуществляющим подготовку спортивного резерва для сборных команд Российской Федерации»	П550400000			6 543,8	311,6	6 232,2
Адресная финансовая поддержка спортивных организаций, осуществляющих подготовку спортивного резерва для сборных команд Российской Федерации	П550450810			6 232,2	0,0	6 232,2
Предоставление субсидий бюджетным, автономным учреждениям и иным некоммерческим организациям	П550450810	600		6 232,2	0,0	6 232,2
Спорт высших достижений	П550450810	600	1103	6 232,2	0,0	6 232,2
Софинансирование из областного бюджета на адресную финансовую поддержку спортивных организаций, осуществляющих подготовку спортивного резерва для сборных команд Российской Федерации	П5504R0810			311,6	311,6	0,0
Предоставление субсидий бюджетным, автономным учреждениям и иным некоммерческим организациям	П5504R0810	600		311,6	311,6	0,0
Спорт высших достижений	П5504R0810	600	1103	311,6	311,6	0,0
Основное мероприятие «Обеспечение деятельности (оказание услуг) центров спортивной подготовки»	П550500000			38 935,3	38 935,3	0,0
Обеспечение деятельности (оказание услуг) государственных учреждений	П550570110			38 935,3	38 935,3	0,0
Предоставление субсидий бюджетным, автономным учреждениям и иным некоммерческим организациям	П550570110	600		38 935,3	38 935,3	0,0
Спорт высших достижений	П550570110	600	1103	38 935,3	38 935,3	0,0
Основное мероприятие «Единовременное денежное вознаграждение спортсменам Орловской области-победителям и призерам международных соревнований и их тренерам»	П550600000			491,6	491,6	0,0
Единовременное денежное вознаграждение спортсменам Орловской области-победителям и призерам международных соревнований и их тренерам	П550671260			491,6	491,6	0,0
Социальное обеспечение и иные выплаты населению	П550671260	300		491,6	491,6	0,0
Спорт высших достижений	П550671260	300	1103	491,6	491,6	0,0
Основное мероприятие «Выплата стипендий Губернатора Орловской области молодым перспективным спортсменам»	П550700000			1 080,0	1 080,0	0,0
Реализация основного мероприятия	П550771910			1 080,0	1 080,0	0,0
Социальное обеспечение и иные выплаты населению	П550771910	300		1 080,0	1 080,0	0,0
Спорт высших достижений	П550771910	300	1103	1 080,0	1 080,0	0,0
Основное мероприятие «Обеспечение участия орловских спортсменов в официальных всероссийских и международных спортивно-массовых мероприятиях»	П550800000			4 200,1	4 200,1	0,0
Реализация основного мероприятия	П550871910			4 200,1	4 200,1	0,0
Предоставление субсидий бюджетным, автономным учреждениям и иным некоммерческим организациям	П550871910	600		4 200,1	4 200,1	0,0
Спорт высших достижений	П550871910	600	1103	4 200,1	4 200,1	0,0
Основное мероприятие «Реконструкция объекта «Спортивный комплекс (учебно-спортивный центр)», расположенного по адресу: 302020, г. Орёл, ул. Матросова, д. 5»	П550900000			72 830,5	72 830,5	0,0
Капитальное строительство	П550972310			72 830,5	72 830,5	0,0
Капитальные вложения в объекты недвижимого имущества государственной (муниципальной) собственности	П550972310	400		72 830,5	72 830,5	0,0
Другие вопросы в области образования	П550972310	400	0709	72 830,5	72 830,5	0,0
Основное мероприятие «Капитальное строительство физкультурно-оздоровительных комплексов в муниципальных образованиях Орловской области»	П551000000			32 046,8	32 046,8	0,0
Капитальное строительство	П551072310			32 046,8	32 046,8	0,0
Капитальные вложения в объекты недвижимого имущества государственной (муниципальной) собственности	П551072310	400		32 046,8	32 046,8	0,0
Массовый спорт	П551072310	400	1102	32 046,8	32 046,8	0,0
Основное мероприятие «Строительство, реконструкция и капитальный ремонт, в том числе разработка проектно-сметной документации, государственных учреждений Орловской области в сфере физической культуры и спорта»	П551100000			17 414,5	17 414,5	0,0
Капитальное строительство	П551172310			17 414,5	17 414,5	0,0
Капитальные вложения в объекты недвижимого имущества государственной (муниципальной) собственности	П551172310	400		17 414,5	17 414,5	0,0
Массовый спорт	П551172310	400	1102	17 414,5	17 414,5	0,0
Государственная программа Орловской области «Молодежь Орловщины»	**П600000000**			**18 011,8**	**18 011,8**	**0,0**
Подпрограмма 1 «Орловщина молодая»	П610000000			14 562,1	14 562,1	0,0
Основное мероприятие «Обеспечение массовой консолидации молодежи и широкого информирования молодых граждан о потенциальных возможностях их развития и применения потенциала»	П610100000			13 796,7	13 796,7	0,0
Обеспечение деятельности (оказание услуг) государственных учреждений	П610170110			13 050,7	13 050,7	0,0
Предоставление субсидий бюджетным, автономным учреждениям и иным некоммерческим организациям	П610170110	600		13 050,7	13 050,7	0,0
Молодежная политика и оздоровление детей	П610170110	600	0707	13 050,7	13 050,7	0,0
Реализация основного мероприятия	П610172910			746,0	746,0	0,0
Предоставление субсидий бюджетным, автономным учреждениям и иным некоммерческим организациям	П610172910	600		746,0	746,0	0,0
Молодежная политика и оздоровление детей	П610172910	600	0707	746,0	746,0	0,0

Основное мероприятие «Создание условий для пропаганды семейных ценностей и социальной значимости института молодой семьи; поддержка молодых граждан, попавших в трудную жизненную ситуацию»	П610200000			147,5	147,5	0,0
Реализация основного мероприятия	П610272910			147,5	147,5	0,0
Предоставление субсидий бюджетным, автономным учреждениям и иным некоммерческим организациям	П610272910	600		147,5	147,5	0,0
Молодежная политика и оздоровление детей	П610272910	600	0707	147,5	147,5	0,0
Основное мероприятие «Совершенствование системы интеграции талантливой молодежи в творческую деятельность, создание условий для увеличения представительства делегаций Орловской области на межрегиональном и международном уровнях»	П610600000			273,8	273,8	0,0
Реализация основного мероприятия	П610672910			273,8	273,8	0,0
Предоставление субсидий бюджетным, автономным учреждениям и иным некоммерческим организациям	П610672910	600		273,8	273,8	0,0
Молодежная политика и оздоровление детей	П610672910	600	0707	273,8	273,8	0,0
Основное мероприятие «Поддержка мероприятий, проектов и инициатив, реализуемых совместно с молодежными организациями Орловской области»	П610700000			344,1	344,1	0,0
Реализация основного мероприятия	П610772910			344,1	344,1	0,0
Предоставление субсидий бюджетным, автономным учреждениям и иным некоммерческим организациям	П610772910	600		344,1	344,1	0,0
Молодежная политика и оздоровление детей	П610772910	600	0707	344,1	344,1	0,0
Подпрограмма 3 «Нравственное, патриотическое воспитание и подготовка граждан к военной службе»	П630000000			2 275,0	2 275,0	0,0
Основное мероприятие «Обеспечение совершенствования условий духовно-нравственного и гражданско-патриотического воспитания молодежи как основополагающего пласта гражданского общества области»	П630100000			53,5	53,5	0,0
Реализация основного мероприятия	П630172910			53,5	53,5	0,0
Предоставление субсидий бюджетным, автономным учреждениям и иным некоммерческим организациям	П630172910	600		53,5	53,5	0,0
Другие вопросы в области образования	П630172910	600	0709	53,5	53,5	0,0
Основное мероприятие «Обеспечение налаживания тесного взаимодействия с молодежными организациями патриотической направленности»	П630200000			987,5	987,5	0,0
Реализация основного мероприятия	П630272910			987,5	987,5	0,0
Предоставление субсидий бюджетным, автономным учреждениям и иным некоммерческим организациям	П630272910	600		987,5	987,5	0,0
Другие вопросы в области образования	П630272910	600	0709	987,5	987,5	0,0
Основное мероприятие «Обеспечение повышения престижа военной службы, совершенствование работы с допризывной молодежью области»	П630400000			1 234,0	1 234,0	0,0
Реализация основного мероприятия	П630472910			1 234,0	1 234,0	0,0
Предоставление субсидий бюджетным, автономным учреждениям и иным некоммерческим организациям	П630472910	600		1 234,0	1 234,0	0,0
Другие вопросы в области здравоохранения	П630472910	600	0909	1 234,0	1 234,0	0,0
Подпрограмма 4 «Комплексные меры противодействия злоупотреблению наркотиками и их незаконному обороту»	П640000000			1 174,7	1 174,7	0,0
Основное мероприятие «Реализация комплекса мероприятий антинаркотической направленности среди различных категорий населения, прежде всего, среди молодежи»	П640100000			350,0	350,0	0,0
Реализация основного мероприятия	П640172910			350,0	350,0	0,0
Предоставление субсидий бюджетным, автономным учреждениям и иным некоммерческим организациям	П640172910	600		350,0	350,0	0,0
Другие вопросы в области образования	П640172910	600	0709	350,0	350,0	0,0
Основное мероприятие «Сокращение масштабов распространения наркомании и связанной с ней преступности и правонарушений, снижение доступности наркотических средств и психотропных веществ для незаконного потребления»	П640300000			11,3	11,3	0,0
Реализация основного мероприятия	П640372910			11,3	11,3	0,0
Предоставление субсидий бюджетным, автономным учреждениям и иным некоммерческим организациям	П640372910	600		11,3	11,3	0,0
Другие вопросы в области образования	П640372910	600	0709	11,3	11,3	0,0
Основное мероприятие «Организация целенаправленной информационно-просветительской работы с населением, прежде всего с молодежью, по антинаркотической пропаганде»	П640400000			149,9	149,9	0,0
Реализация основного мероприятия	П640472910			149,9	149,9	0,0
Предоставление субсидий бюджетным, автономным учреждениям и иным некоммерческим организациям	П640472910	600		149,9	149,9	0,0
Другие вопросы в области образования	П640472910	600	0709	99,9	99,9	0,0
Другие вопросы в области здравоохранения	П640472910	600	0909	50,0	50,0	0,0
Основное мероприятие «Внедрение новых методов и средств профилактики наркомании, лечения, а также медицинской и социально-психологической реабилитации больных наркоманией»	П640500000			163,5	163,5	0,0
Реализация основного мероприятия	П640572910			163,5	163,5	0,0
Предоставление субсидий бюджетным, автономным учреждениям и иным некоммерческим организациям	П640572910	600		163,5	163,5	0,0
Другие вопросы в области образования	П640572910	600	0709	53,5	53,5	0,0
Другие вопросы в области здравоохранения	П640572910	600	0909	110,0	110,0	0,0
Основное мероприятие «Организация комплексной реабилитации и ресоциализации лиц, допускавших потребление наркотических средств или психотропных веществ без назначения врача»	П640600000			500,0	500,0	0,0
Реализация основного мероприятия	П640672910			500,0	500,0	0,0
Предоставление субсидий бюджетным, автономным учреждениям и иным некоммерческим организациям	П640672910	600		500,0	500,0	0,0
Другие вопросы в области социальной политики	П640672910	600	1006	500,0	500,0	0,0

Государственная программа Орловской области «Содействие занятости населения Орловской области»	**П700000000**			**213 172,8**	**16 542,8**	**196 630,0**
Подпрограмма 1 «Улучшение условий и охраны труда в Орловской области»	П710000000			150,0	150,0	0,0
Основное мероприятие «Совершенствование региональной системы управления охраной труда»	П710100000			150,0	150,0	0,0
Реализация основного мероприятия	П710172040			150,0	150,0	0,0
Закупка товаров, работ и услуг для обеспечения государственных (муниципальных) нужд	П710172040	200		90,0	90,0	0,0
Другие общегосударственные вопросы	П710172040	200	0113	90,0	90,0	0,0
Межбюджетные трансферты	П710172040	500		60,0	60,0	0,0
Другие общегосударственные вопросы	П710172040	500	0113	60,0	60,0	0,0
Подпрограмма 3 «Содействие занятости населения Орловской области»	П730000000			213 022,8	16 392,8	196 630,0
Основное мероприятие «Реализация мероприятий активной политики занятости населения и дополнительных мероприятий в сфере занятости населения»	П730100000			16 392,8	16 392,8	0,0
Обеспечение деятельности (оказание услуг) государственных учреждений	П730170110			16 392,8	16 392,8	0,0
Закупка товаров, работ и услуг для обеспечения государственных (муниципальных) нужд	П730170110	200		527,4	527,4	0,0
Общеэкономические вопросы	П730170110	200	0401	527,4	527,4	0,0
Социальное обеспечение и иные выплаты населению	П730170110	300		11 137,8	11 137,8	0,0
Общеэкономические вопросы	П730170110	300	0401	11 137,8	11 137,8	0,0
Межбюджетные трансферты	П730170110	500		145,4	145,4	0,0
Общеэкономические вопросы	П730170110	500	0401	145,4	145,4	0,0
Предоставление субсидий бюджетным, автономным учреждениям и иным некоммерческим организациям	П730170110	600		3 792,8	3 792,8	0,0
Профессиональная подготовка, переподготовка и повышение квалификации	П730170110	600	0705	3 792,8	3 792,8	0,0
Иные бюджетные ассигнования	П730170110	800		789,4	789,4	0,0
Общеэкономические вопросы	П730170110	800	0401	789,4	789,4	0,0
Основное мероприятие «Обеспечение социальной поддержки безработных граждан»	П730200000			196 630,0	0,0	196 630,0
Социальные выплаты безработным гражданам в соответствии с Законом Российской Федерации от 19 апреля 1991 года № 1-1032 «О занятости населения в Российской Федерации»	П730252900			196 630,0	0,0	196 630,0
Закупка товаров, работ и услуг для обеспечения государственных (муниципальных) нужд	П730252900	200		936,2	0,0	936,2
Социальное обеспечение населения	П730252900	200	1003	936,2	0,0	936,2
Социальное обеспечение и иные выплаты населению	П730252900	300		186 858,8	0,0	186 858,8
Социальное обеспечение населения	П730252900	300	1003	186 858,8	0,0	186 858,8
Межбюджетные трансферты	П730252900	500		8 835,0	0,0	8 835,0
Социальное обеспечение населения	П730252900	500	1003	8 835,0	0,0	8 835,0
Государственная программа Орловской области «Развитие предпринимательства и деловой активности в Орловской области»	**П800000000**			**127 516,8**	**43 906,8**	**83 610,0**
Подпрограмма 1 «Развитие инвестиционной деятельности в Орловской области»	П810000000			504,3	504,3	0,0
Основное мероприятие «Создание позитивного инвестиционного имиджа Орловской области»	П810300000			404,3	404,3	0,0
Реализация основного мероприятия	П810371780			404,3	404,3	0,0
Закупка товаров, работ и услуг для обеспечения государственных (муниципальных) нужд	П810371780	200		404,3	404,3	0,0
Другие вопросы в области национальной экономики	П810371780	200	0412	404,3	404,3	0,0
Основное мероприятие «Обеспечение профессиональной подготовки и переподготовки специалистов, отвечающих за инвестиционную политику Орловской области»	П810500000			100,0	100,0	0,0
Реализация основного мероприятия	П810571780			100,0	100,0	0,0
Закупка товаров, работ и услуг для обеспечения государственных (муниципальных) нужд	П810571780	200		100,0	100,0	0,0
Другие вопросы в области национальной экономики	П810571780	200	0412	100,0	100,0	0,0
Подпрограмма 2 «Развитие и поддержка малого и среднего предпринимательства в Орловской области»	П820000000			127 012,5	43 402,5	83 610,0
Основное мероприятие «Формирование и обеспечение функционирования инфраструктуры поддержки малого и среднего предпринимательства»	П820200000			125 971,8	42 361,8	83 610,0
Реализация основного мероприятия	П820272130			119 821,8	36 211,8	83 610,0
Предоставление субсидий бюджетным, автономным учреждениям и иным некоммерческим организациям	П820272130	600		119 821,8	36 211,8	83 610,0
Другие вопросы в области национальной экономики	П820272130	600	0412	119 821,8	36 211,8	83 610,0
Софинансирование из областного бюджета на государственную поддержку малого и среднего предпринимательства, включая крестьянские (фермерские) хозяйства	П8202R0640			3 650,0	3 650,0	0,0
Предоставление субсидий бюджетным, автономным учреждениям и иным некоммерческим организациям	П8202R0640	600		3 650,0	3 650,0	0,0
Другие вопросы в области национальной экономики	П8202R0640	600	0412	3 650,0	3 650,0	0,0
Софинансирование из областного бюджета на капитальное строительство	П8202R1110			2 500,0	2 500,0	0,0
Капитальные вложения в объекты недвижимого имущества государственной (муниципальной) собственности	П8202R1110	400		2 500,0	2 500,0	0,0
Другие вопросы в области национальной экономики	П8202R1110	400	0412	2 500,0	2 500,0	0,0
Основное мероприятие «Финансовая поддержка субъектов малого и среднего предпринимательства в приоритетных направлениях»	П820300000			1 040,7	1 040,7	0,0
Софинансирование из областного бюджета на государственную поддержку малого и среднего предпринимательства, включая крестьянские (фермерские) хозяйства	П8203R0640			1 040,7	1 040,7	0,0
Иные бюджетные ассигнования	П8203R0640	800		1 040,7	1 040,7	0,0
Другие вопросы в области национальной экономики	П8203R0640	800	0412	1 040,7	1 040,7	0,0
Государственная программа Орловской области «Подготовка и проведение празднования 450-летия основания города Орла (2012-2016 годы)»	П900000000			**719 536,1**	**713 969,7**	**5 566,4**

Подпрограмма «Мероприятия в области благоустройства, жилищно-коммунального хозяйства и дорожного строительства, связанные с подготовкой и проведением празднования 450-летия основания города Орла»	П910000000			113 680,2	108 113,8	5 566,4
Софинансирование капитальных вложений в объекты муниципальной собственности	П910051120			5 566,4	0,0	5 566,4
Межбюджетные трансферты	П910051120	500		5 566,4	0,0	5 566,4
Водное хозяйство	П910051120	500	0406	5 566,4	0,0	5 566,4
Капитальное строительство	П910072310			73 983,9	73 983,9	0,0
Межбюджетные трансферты	П910072310	500		73 983,9	73 983,9	0,0
Дорожное хозяйство (дорожные фонды)	П910072310	500	0409	65 753,9	65 753,9	0,0
Коммунальное хозяйство	П910072310	500	0502	8 230,0	8 230,0	0,0
Софинансирование из областного бюджета на капитальное строительство	П9100R1120			23 718,5	23 718,5	0,0
Межбюджетные трансферты	П9100R1120	500		23 718,5	23 718,5	0,0
Водное хозяйство	П9100R1120	500	0406	22 152,4	22 152,4	0,0
Коммунальное хозяйство	П9100R1120	500	0502	1 566,1	1 566,1	0,0
Софинансирование из областного бюджета на капитальное строительство	П9100R1150			10 411,3	10 411,3	0,0
Межбюджетные трансферты	П9100R1150	500		10 411,3	10 411,3	0,0
Дорожное хозяйство (дорожные фонды)	П9100R1150	500	0409	10 411,3	10 411,3	0,0
Подпрограмма «Улучшение материально-технической базы учреждений здравоохранения в рамках мероприятий, связанных с подготовкой и проведением празднования -450летия основания города Орла»	П920000000			262 707,7	262 707,7	0,0
Капитальное строительство	П920072310			100 000,0	100 000,0	0,0
Капитальные вложения в объекты недвижимого имущества государственной (муниципальной) собственности	П920072310	400		100 000,0	100 000,0	0,0
Другие вопросы в области здравоохранения	П920072310	400	0909	100 000,0	100 000,0	0,0
Софинансирование из областного бюджета на капитальное строительство	П9200R1110			162 707,7	162 707,7	0,0
Капитальные вложения в объекты недвижимого имущества государственной (муниципальной) собственности	П9200R1110	400		162 707,7	162 707,7	0,0
Другие вопросы в области здравоохранения	П9200R1110	400	0909	162 707,7	162 707,7	0,0
Подпрограмма «Строительство, реконструкция и модернизация объектов образования»	П930000000			220 368,7	220 368,7	0,0
Капитальное строительство	П930072310			198 390,0	198 390,0	0,0
Межбюджетные трансферты	П930072310	500		198 390,0	198 390,0	0,0
Общее образование	П930072310	500	0702	198 390,0	198 390,0	0,0
Софинансирование из областного бюджета на капитальное строительство	П9300R1120			21 978,7	21 978,7	0,0
Межбюджетные трансферты	П9300R1120	500		21 978,7	21 978,7	0,0
Дошкольное образование	П9300R1120	500	0701	14 597,0	14 597,0	0,0
Общее образование	П9300R1120	500	0702	7 381,7	7 381,7	0,0
Подпрограмма «Строительство и реконструкция спортивных сооружений»	П940000000			79 536,5	79 536,5	0,0
Софинансирование из областного бюджета на капитальное строительство	П9400R0950			79 536,5	79 536,5	0,0
Капитальные вложения в объекты недвижимого имущества государственной (муниципальной) собственности	П9400R0950	400		79 536,5	79 536,5	0,0
Массовый спорт	П9400R0950	400	1102	79 536,5	79 536,5	0,0
Подпрограмма «Подготовка и проведение культурных мероприятий и комплексное развитие объектов культуры»	П950000000			43 243,1	43 243,1	0,0
Реализация мероприятий подпрограммы	П950072030			10 410,0	10 410,0	0,0
Межбюджетные трансферты	П950072030	500		7 900,0	7 900,0	0,0
Культура	П950072030	500	0801	7 900,0	7 900,0	0,0
Предоставление субсидий бюджетным, автономным учреждениям и иным некоммерческим организациям	П950072030	600		2 510,0	2 510,0	0,0
Культура	П950072030	600	0801	2 510,0	2 510,0	0,0
Софинансирование из областного бюджета на капитальное строительство	П9500R1110			32 833,1	32 833,1	0,0
Капитальные вложения в объекты недвижимого имущества государственной (муниципальной) собственности	П9500R1110	400		32 833,1	32 833,1	0,0
Культура	П9500R1110	400	0801	32 833,1	32 833,1	0,0
Государственная программа Орловской области «Обеспечение условий и формирование комфортной среды проживания в Орловской области»	**ПБ00000000**			**166 669,7**	**45 852,6**	**120 817,1**
Подпрограмма 3 «Переселение граждан, проживающих на территории Орловской области, из аварийного жилищного фонда»	ПБ30000000			142 562,2	21 745,1	120 817,1
Основное мероприятие «Переселения граждан, проживающих на территории Орловской области, из аварийного жилищного фонда»	ПБ30100000			142 562,2	21 745,1	120 817,1
Обеспечение мероприятий по переселению граждан из аварийного жилищного фонда, в том числе переселению граждан из аварийного жилищного фонда с учетом необходимости развития малоэтажного жилищного строительства за счет средств государственной корпорации - Фонда содействия реформированию жилищно-коммунального хозяйства	ПБ30109502			120 817,1	0,0	120 817,1
Межбюджетные трансферты	ПБ30109502	500		120 817,1	0,0	120 817,1
Жилищное хозяйство	ПБ30109502	500	0501	120 817,1	0,0	120 817,1
Обеспечение мероприятий по переселению граждан из аварийного жилищного фонда, в том числе переселению граждан из аварийного жилищного фонда с учетом необходимости развития малоэтажного жилищного строительства за счет областных средств	ПБ30109602			21 745,1	21 745,1	0,0
Межбюджетные трансферты	ПБ30109602	500		21 745,1	21 745,1	0,0
Жилищное хозяйство	ПБ30109602	500	0501	21 745,1	21 745,1	0,0
Подпрограмма 4 «Преодоление последствий радиационных аварий»	ПБ40000000			24 107,5	24 107,5	0,0
Основное мероприятие «Обеспечение граждан, проживающих на загрязненных территориях, объектами газо- и теплоснабжения»	ПБ40100000			11 814,8	11 814,8	0,0
Софинансирование из областного бюджета на капитальное строительство	ПБ401R1070			11 814,8	11 814,8	0,0
Капитальные вложения в объекты недвижимого имущества государственной (муниципальной) собственности	ПБ401R1070	400		11 814,8	11 814,8	0,0
Коммунальное хозяйство	ПБ401R1070	400	0502	11 814,8	11 814,8	0,0
Основное мероприятие «Обеспечение граждан, проживающих на загрязненных территориях, устойчивыми источниками водоснабжения и канализации»	ПБ40200000			11 207,1	11 207,1	0,0
Софинансирование из областного бюджета на капитальное строительство	ПБ402R1070			11 207,1	11 207,1	0,0
Капитальные вложения в объекты недвижимого имущества государственной (муниципальной) собственности	ПБ402R1070	400		11 207,1	11 207,1	0,0
Коммунальное хозяйство	ПБ402R1070	400	0502	11 207,1	11 207,1	0,0
Основное мероприятие «Обеспечение граждан медицинскими услугами»	ПБ40300000			1 085,6	1 085,6	0,0
Капитальное строительство	ПБ40372310			1 085,6	1 085,6	0,0
Капитальные вложения в объекты недвижимого имущества государственной (муниципальной) собственности	ПБ40372310	400		1 085,6	1 085,6	0,0
Другие вопросы в области здравоохранения	ПБ40372310	400	0909	1 085,6	1 085,6	0,0
Государственная программа Орловской области «Развитие транспортной системы в Орловской области»	**ПГ00000000**			**3 328 504,9**	**3 003 511,8**	**324 993,1**
Подпрограмма 1 «Дорожное хозяйство»	ПГ10000000			3 167 038,0	2 842 044,9	324 993,1
Основное мероприятие «Строительство и реконструкция автомобильных дорог общего пользования»	ПГ10100000			165 812,9	165 812,9	0,0
Капитальное строительство	ПГ10172310			165 812,9	165 812,9	0,0
Капитальные вложения в объекты недвижимого имущества государственной (муниципальной) собственности	ПГ10172310	400		54 962,9	54 962,9	0,0
Дорожное хозяйство (дорожные фонды)	ПГ10172310	400	0409	54 962,9	54 962,9	0,0
Межбюджетные трансферты	ПГ10172310	500		110 850,0	110 850,0	0,0
Дорожное хозяйство (дорожные фонды)	ПГ10172310	500	0409	110 850,0	110 850,0	0,0
Основное мероприятие «Капитальный ремонт, ремонт и содержание автомобильных дорог общего пользования»	ПГ10200000			3 001 225,1	2 676 232,0	324 993,1
Реализация мероприятий региональных программ в сфере дорожного хозяйства по решениям Правительства Российской Федерации	ПГ10254200			324 993,1	0,0	324 993,1
Капитальные вложения в объекты недвижимого имущества государственной (муниципальной) собственности	ПГ10254200	400		324 993,1	0,0	324 993,1
Дорожное хозяйство (дорожные фонды)	ПГ10254200	400	0409	324 993,1	0,0	324 993,1
Обеспечение деятельности (оказание услуг) государственных учреждений	ПГ10270110			271 300,0	271 300,0	0,0
Расходы на выплаты персоналу в целях обеспечения выполнения функций государственными (муниципальными) органами, казенными учреждениями, органами управления государственными внебюджетными фондами	ПГ10270110	100		74 575,9	74 575,9	0,0
Дорожное хозяйство (дорожные фонды)	ПГ10270110	100	0409	74 575,9	74 575,9	0,0
Закупка товаров, работ и услуг для обеспечения государственных (муниципальных) нужд	ПГ10270110	200		44 802,0	44 802,0	0,0
Дорожное хозяйство (дорожные фонды)	ПГ10270110	200	0409	44 802,0	44 802,0	0,0
Иные бюджетные ассигнования	ПГ10270110	800		151 922,1	151 922,1	0,0
Дорожное хозяйство (дорожные фонды)	ПГ10270110	800	0409	151 922,1	151 922,1	0,0
Капитальный ремонт, ремонт и содержание автомобильных дорог общего пользования	ПГ10270540			1 395 057,6	1 395 057,6	0,0
Закупка товаров, работ и услуг для обеспечения государственных (муниципальных) нужд	ПГ10270540	200		1 395 057,6	1 395 057,6	0,0
Дорожное хозяйство (дорожные фонды)	ПГ10270540	200	0409	1 395 057,6	1 395 057,6	0,0
Поддержка дорожного хозяйства	ПГ10270550			955 879,8	955 879,8	0,0
Межбюджетные трансферты	ПГ10270550	500		955 879,8	955 879,8	0,0
Дорожное хозяйство (дорожные фонды)	ПГ10270550	500	0409	955 879,8	955 879,8	0,0
Капитальный ремонт	ПГ10272320			53 994,6	53 994,6	0,0
Закупка товаров, работ и услуг для обеспечения государственных (муниципальных) нужд	ПГ10272320	200		15 143,1	15 143,1	0,0
Дорожное хозяйство (дорожные фонды)	ПГ10272320	200	0409	15 143,1	15 143,1	0,0
Межбюджетные трансферты	ПГ10272320	500		38 851,5	38 851,5	0,0
Дорожное хозяйство (дорожные фонды)	ПГ10272320	500	0409	38 851,5	38 851,5	0,0
Подпрограмма 2 «Повышение безопасности дорожного движения»	ПГ20000000			85 394,8	85 394,8	0,0
Основное мероприятие «Развития системы предупреждения опасного поведения участников дорожного движения»	ПГ20100000			85 205,8	85 205,8	0,0
Обеспечение деятельности (оказание услуг) государственных учреждений	ПГ20170110			85 205,8	85 205,8	0,0
Расходы на выплаты персоналу в целях обеспечения выполнения функций государственными (муниципальными) органами, казенными учреждениями, органами управления государственными внебюджетными фондами	ПГ20170110	100		15 750,9	15 750,9	0,0
Другие вопросы в области национальной экономики	ПГ20170110	100	0412	15 750,9	15 750,9	0,0
Закупка товаров, работ и услуг для обеспечения государственных (муниципальных) нужд	ПГ20170110	200		69 010,6	69 010,6	0,0
Другие вопросы в области национальной экономики	ПГ20170110	200	0412	69 010,6	69 010,6	0,0
Иные бюджетные ассигнования	ПГ20170110	800		444,3	444,3	0,0
Другие вопросы в области национальной экономики	ПГ20170110	800	0412	444,3	444,3	0,0
Основное мероприятие «Обеспечение безопасного участия детей в дорожном движении»	ПГ20200000			189,0	189,0	0,0
Реализация основного мероприятия	ПГ20272160			189,0	189,0	0,0
Закупка товаров, работ и услуг для обеспечения государственных (муниципальных) нужд	ПГ20272160	200		189,0	189,0	0,0
Другие вопросы в области образования	ПГ20272160	200	0709	189,0	189,0	0,0
Подпрограмма 3 «Пассажирский транспорт»	ПГ30000000			76 072,2	76 072,2	0,0
Основное мероприятие «Компенсация части потерь в доходах организациям железнодорожного транспорта в связи с предоставлением льгот по проезду обучающихся железнодорожным транспортом в пригородном сообщении, а также потерь в доходах, возникающих в результате государственного регулирования тарифов на перевозку пассажиров в пригородном сообщении»	ПГ30100000			23 547,3	23 547,3	0,0
Субсидии организациям железнодорожного транспорта	ПГ30170520			23 547,3	23 547,3	0,0
Иные бюджетные ассигнования	ПГ30170520	800		23 547,3	23 547,3	0,0
Транспорт	ПГ30170520	800	0408	23 547,3	23 547,3	0,0
Основное мероприятие «Компенсация части потерь в доходах перевозчикам в результате предоставления льгот по проезду отдельным категориям граждан, меры социальной поддержки которым относятся к ведению Российской Федерации и Орловской области»	ПГ30200000			45 444,9	45 444,9	0,0
Обеспечение равной доступности услуг общественного транспорта на территории Орловской области для отдельных категорий граждан	ПГ30271370			45 444,9	45 444,9	0,0
Иные бюджетные ассигнования	ПГ30271370	800		45 444,9	45 444,9	0,0

Транспорт	ПГ30271370	800	0408	45 444,9	45 444,9	0,0
Основное мероприятие «Возмещение перевозчикам части затрат на выполнение работ (оказание услуг), связанных с осуществлением регулярных перевозок по регулируемым тарифам на межмуниципальных маршрутах»	ПГ30300000			7 080,0	7 080,0	0,0
Реализация основного мероприятия	ПГ30373370			7 080,0	7 080,0	0,0
Иные бюджетные ассигнования	ПГ30373370	800		7 080,0	7 080,0	0,0
Транспорт	ПГ30373370	800	0408	7 080,0	7 080,0	0,0
Государственная программа Орловской области «Развитие приоритетных подотраслей агропромышленного комплекса Орловской области»	**ПД00000000**			**28 954,1**	**28 954,1**	**0,0**
Подпрограмма 2 «Развитие мелиорации земель сельскохозяйственного назначения Орловской области»	ПД20000000			4 000,0	4 000,0	0,0
Основное мероприятие «Развитие мелиоративных систем и отдельно расположенных гидротехнических сооружений сельскохозяйственных товаропроизводителей»	ПД20100000			2 500,0	2 500,0	0,0
Софинансирование возмещения затрат на строительство, реконструкцию и технологическое перевооружение мелиоративных систем	ПД20173120			2 500,0	2 500,0	0,0
Иные бюджетные ассигнования	ПД20173120	800		2 500,0	2 500,0	0,0
Сельское хозяйство и рыболовство	ПД20173120	800	0405	2 500,0	2 500,0	0,0
Основное мероприятие «Предотвращение выбытия из сельскохозяйственного оборота земель сельскохозяйственного назначения»	ПД20200000			1 500,0	1 500,0	0,0
Софинансирование возмещения затрат на проведение культуртехнических работ на землях сельскохозяйственного назначения	ПД20273150			1 500,0	1 500,0	0,0
Иные бюджетные ассигнования	ПД20273150	800		1 500,0	1 500,0	0,0
Сельское хозяйство и рыболовство	ПД20273150	800	0405	1 500,0	1 500,0	0,0
Подпрограмма 3 «Развитие молочного скотоводства Орловской области»	ПД30000000			24 954,1	24 954,1	0,0
Основное мероприятие «Перевод отрасли молочного скотоводства на современные технологии»	ПД30100000			19 379,1	19 379,1	0,0
Реализация основного мероприятия	ПД30170300			19 379,1	19 379,1	0,0
Иные бюджетные ассигнования	ПД30170300	800		19 379,1	19 379,1	0,0
Сельское хозяйство и рыболовство	ПД30170300	800	0405	19 379,1	19 379,1	0,0
Основное мероприятие «Совершенствование системы воспроизводства стада»	ПД30200000			2 950,0	2 950,0	0,0
Реализация основного мероприятия	ПД30270300			2 950,0	2 950,0	0,0
Иные бюджетные ассигнования	ПД30270300	800		2 950,0	2 950,0	0,0
Сельское хозяйство и рыболовство	ПД30270300	800	0405	2 950,0	2 950,0	0,0
Основное мероприятие «Повышение уровня квалификации специалистов отрасли молочного скотоводства, продвижение молока и молочной продукции на рынок, НИОКР»	ПД30300000			2 625,0	2 625,0	0,0
Реализация основного мероприятия	ПД30370300			2 625,0	2 625,0	0,0
Закупка товаров, работ и услуг для обеспечения государственных (муниципальных) нужд	ПД30370300	200		2 000,0	2 000,0	0,0
Сельское хозяйство и рыболовство	ПД30370300	200	0405	2 000,0	2 000,0	0,0
Иные бюджетные ассигнования	ПД30370300	800		625,0	625,0	0,0
Сельское хозяйство и рыболовство	ПД30370300	800	0405	625,0	625,0	0,0
Государственная программа Орловской области «Энергоэффективность и развитие энергетики в Орловской области»	**ПЕ00000000**			**10 000,0**	**10 000,0**	**0,0**
Подпрограмма «Энергосбережение в Орловской области»	ПЕ20000000			10 000,0	10 000,0	0,0
Строительство и реконструкция котельных с целью снижения стоимости тепловой энергии	ПЕ20100000			10 000,0	10 000,0	0,0
Капитальное строительство	ПЕ20172310			10 000,0	10 000,0	0,0
Межбюджетные трансферты	ПЕ20172310	500		10 000,0	10 000,0	0,0
Другие вопросы в области жилищно-коммунального хозяйства	ПЕ20172310	500	0505	10 000,0	10 000,0	0,0
Государственная программа Орловской области «Развитие системы комплексной безопасности в Орловской области»	**ПЖ00000000**			**173 517,7**	**173 517,7**	**0,0**
Подпрограмма 1 «Снижение рисков и смягчение последствий чрезвычайных ситуаций природного и техногенного характера в Орловской области»	ПЖ10000000			148 334,6	148 334,6	0,0
Основное мероприятие «Завершение реконструкции областной автоматизированной системы централизованного оповещения населения»	ПЖ10600000			10 455,9	10 455,9	0,0
Реализация основного мероприятия	ПЖ10671650			10 455,9	10 455,9	0,0
Закупка товаров, работ и услуг для обеспечения государственных (муниципальных) нужд	ПЖ10671650	200		9 655,9	9 655,9	0,0
Мобилизационная подготовка экономики	ПЖ10671650	200	0204	9 655,9	9 655,9	0,0
Иные бюджетные ассигнования	ПЖ10671650	800		800,0	800,0	0,0
Мобилизационная подготовка экономики	ПЖ10671650	800	0204	800,0	800,0	0,0
Основное мероприятие «Выполнение функций в сфере защиты населения и территорий Орловской области от чрезвычайных ситуаций природного и техногенного характера и обеспечения пожарной безопасности»	ПЖ10800000			137 878,8	137 878,8	0,0
Обеспечение деятельности (оказание услуг) государственных учреждений	ПЖ10870110			132 174,3	132 174,3	0,0
Расходы на выплаты персоналу в целях обеспечения выполнения функций государственными (муниципальными) органами, казенными учреждениями, органами управления государственными внебюджетными фондами	ПЖ10870110	100		115 305,0	115 305,0	0,0
Защита населения и территории от последствий чрезвычайных ситуаций природного и техногенного характера, гражданская оборона	ПЖ10870110	100	0309	82 185,6	82 185,6	0,0
Обеспечение пожарной безопасности	ПЖ10870110	100	0310	33 119,4	33 119,4	0,0
Закупка товаров, работ и услуг для обеспечения государственных (муниципальных) нужд	ПЖ10870110	200		16 824,1	16 824,1	0,0
Защита населения и территории от последствий чрезвычайных ситуаций природного и техногенного характера, гражданская оборона	ПЖ10870110	200	0309	11 167,1	11 167,1	0,0
Обеспечение пожарной безопасности	ПЖ10870110	200	0310	5 656,9	5 656,9	0,0
Иные бюджетные ассигнования	ПЖ10870110	800		45,2	45,2	0,0
Защита населения и территории от последствий чрезвычайных ситуаций природного и техногенного характера, гражданская оборона	ПЖ10870110	800	0309	27,1	27,1	0,0
Обеспечение пожарной безопасности	ПЖ10870110	800	0310	18,1	18,1	0,0
Реализация мероприятий по обеспечению мобилизационной готовности экономики	ПЖ10870240			4 009,4	4 009,4	0,0
Закупка товаров, работ и услуг для обеспечения государственных (муниципальных) нужд	ПЖ10870240	200		4 009,4	4 009,4	0,0
Мобилизационная подготовка экономики	ПЖ10870240	200	0204	4 009,4	4 009,4	0,0
Компенсация расходов, понесенных подразделениями добровольных пожарных команд или дружин	ПЖ10870250			1 695,1	1 695,1	0,0
Предоставление субсидий бюджетным, автономным учреждениям и иным некоммерческим организациям	ПЖ10870250	600		1 695,1	1 695,1	0,0
Обеспечение пожарной безопасности	ПЖ10870250	600	0310	1 695,1	1 695,1	0,0
Подпрограмма 2 «Совершенствование системы обеспечения вызовов экстренных служб на территории Орловской области»	ПЖ20000000			25 183,1	25 183,1	0,0
Основное мероприятие «Создание информационно-телекоммуникационной сети системы-112»	ПЖ20100000			1 442,0	1 442,0	0,0
Реализация основного мероприятия	ПЖ20172670			1 442,0	1 442,0	0,0
Закупка товаров, работ и услуг для обеспечения государственных (муниципальных) нужд	ПЖ20172670	200		1 442,0	1 442,0	0,0
Защита населения и территории от последствий чрезвычайных ситуаций природного и техногенного характера, гражданская оборона	ПЖ20172670	200	0309	1 442,0	1 442,0	0,0
Основное мероприятие «Создание базовой инфраструктуры системы обеспечения вызова экстренных оперативных служб по единому номеру «112» в Орловской области»	ПЖ20200000			23 741,1	23 741,1	0,0
Реализация основного мероприятия	ПЖ20272670			23 741,1	23 741,1	0,0
Закупка товаров, работ и услуг для обеспечения государственных (муниципальных) нужд	ПЖ20272670	200		23 741,1	23 741,1	0,0
Защита населения и территории от последствий чрезвычайных ситуаций природного и техногенного характера, гражданская оборона	ПЖ20272670	200	0309	23 741,1	23 741,1	0,0
Государственная программа Орловской области «Развитие сельского хозяйства и регулирование рынков сельскохозяйственной продукции, сырья и продовольствия в Орловской области»	**ПИ00000000**			**2 685 182,9**	**265 420,4**	**2 419 762,5**
Подпрограмма 1 «Развитие подотрасли растениеводства, переработки и реализации продукции растениеводства»	ПИ10000000			1 067 800,1	98 874,6	968 925,5
Основное мероприятие «Развитие садоводства, поддержка закладки и ухода за многолетними насаждениями»	ПИ10100000			2 831,0	138,6	2 692,4
Возмещение части затрат на раскорчевку выбывших из эксплуатации старых садов и рекультивацию раскорчеванных площадей	ПИ10150330			1 148,8	0,0	1 148,8
Иные бюджетные ассигнования	ПИ10150330	800		1 148,8	0,0	1 148,8
Сельское хозяйство и рыболовство	ПИ10150330	800	0405	1 148,8	0,0	1 148,8
Возмещение части затрат на закладку и уход за многолетними плодовыми и ягодными насаждениями	ПИ10150340			1 543,6	0,0	1 543,6
Иные бюджетные ассигнования	ПИ10150340	800		1 543,6	0,0	1 543,6
Сельское хозяйство и рыболовство	ПИ10150340	800	0405	1 543,6	0,0	1 543,6
Софинансирование из областного бюджета на возмещение части затрат на раскорчевку выбывших из эксплуатации старых садов и рекультивацию раскорчеванных площадей	ПИ101R0330			57,4	57,4	0,0
Иные бюджетные ассигнования	ПИ101R0330	800		57,4	57,4	0,0
Сельское хозяйство и рыболовство	ПИ101R0330	800	0405	57,4	57,4	0,0
Софинансирование из областного бюджета на возмещение части затрат на закладку и уход за многолетними плодовыми и ягодными насаждениями	ПИ101R0340			81,2	81,2	0,0
Иные бюджетные ассигнования	ПИ101R0340	800		81,2	81,2	0,0
Сельское хозяйство и рыболовство	ПИ101R0340	800	0405	81,2	81,2	0,0
Основное мероприятие «Государственная поддержка кредитования подотрасли растениеводства, переработки ее продукции, развития инфраструктуры и логистического обеспечения рынков продукции растениеводства»	ПИ10200000			546 797,4	72 827,4	473 970,0
Возмещение части процентной ставки по краткосрочным кредитам (займам) на развитие растениеводства, переработки и реализации продукции растениеводства	ПИ10250380			244 710,1	0,0	244 710,1
Иные бюджетные ассигнования	ПИ10250380	800		244 710,1	0,0	244 710,1
Сельское хозяйство и рыболовство	ПИ10250380	800	0405	244 710,1	0,0	244 710,1
Возмещение части процентной ставки по инвестиционным кредитам (займам) на развитие растениеводства, переработки и развития инфраструктуры и логистического обеспечения рынков продукции растениеводства	ПИ10250390			229 259,9	0,0	229 259,9
Иные бюджетные ассигнования	ПИ10250390	800		229 259,9	0,0	229 259,9
Сельское хозяйство и рыболовство	ПИ10250390	800	0405	229 259,9	0,0	229 259,9
Софинансирование из областного бюджета на возмещение части процентной ставки по краткосрочным кредитам (займам) на развитие растениеводства, переработки и реализации продукции растениеводства	ПИ102R0380			46 668,7	46 668,7	0,0
Иные бюджетные ассигнования	ПИ102R0380	800		46 668,7	46 668,7	0,0
Сельское хозяйство и рыболовство	ПИ102R0380	800	0405	46 668,7	46 668,7	0,0
Софинансирование из областного бюджета на возмещение части процентной ставки по инвестиционным кредитам (займам) на развитие растениеводства, переработки и развития инфраструктуры и логистического обеспечения рынков продукции растениеводства	ПИ102R0390			26 158,7	26 158,7	0,0
Иные бюджетные ассигнования	ПИ102R0390	800		26 158,7	26 158,7	0,0
Сельское хозяйство и рыболовство	ПИ102R0390	800	0405	26 158,7	26 158,7	0,0
Основное мероприятие «Управление рисками в подотраслях растениеводства»	ПИ10300000			97 166,5	4 858,3	92 308,2
Возмещение части затрат сельскохозяйственных товаропроизводителей на уплату страховой премии, начисленной по договору сельскохозяйственного страхования в области растениеводства	ПИ10350400			92 308,2	0,0	92 308,2
Иные бюджетные ассигнования	ПИ10350400	800		92 308,2	0,0	92 308,2
Сельское хозяйство и рыболовство	ПИ10350400	800	0405	92 308,2	0,0	92 308,2
Софинансирование из областного бюджета на возмещение части затрат сельскохозяйственных товаропроизводителей на уплату страховой премии, начисленной по договору сельскохозяйственного страхования в области растениеводства	ПИ103R0400			4 858,3	4 858,3	0,0
Иные бюджетные ассигнования	ПИ103R0400	800		4 858,3	4 858,3	0,0

Сельское хозяйство и рыболовство	ПИ103R0400	800	0405	4 858,3	4 858,3	0,0
Основное мероприятие «Оказание несвязанной поддержки сельскохозяйственным товаропроизводителям в области растениеводства»	ПИ10500000			421 005,2	21 050,3	399 954,9
Оказание несвязанной поддержки сельскохозяйственным производителям в области растениеводства	ПИ10550410			399 954,9	0,0	399 954,9
Иные бюджетные ассигнования	ПИ10550410	800		399 954,9	0,0	399 954,9
Сельское хозяйство и рыболовство	ПИ10550410	800	0405	399 954,9	0,0	399 954,9
Софинансирование из областного бюджета на оказание несвязанной поддержки сельскохозяйственным производителям в области растениеводства	ПИ105R0410			21 050,3	21 050,3	0,0
Иные бюджетные ассигнования	ПИ105R0410	800		21 050,3	21 050,3	0,0
Сельское хозяйство и рыболовство	ПИ105R0410	800	0405	21 050,3	21 050,3	0,0
Подпрограмма 2 «Развитие подотрасли животноводства, переработки и реализации продукции животноводства»	ПИ20000000			1 087 624,7	74 793,5	1 012 831,2
Основное мероприятие «Государственная поддержка кредитования подотрасли животноводства, переработки ее продукции, развития инфраструктуры и логистического обеспечения рынков продукции животноводства»	ПИ20100000			1 082 560,1	74 540,3	1 008 019,8
Возмещение части процентной ставки по краткосрочным кредитам (займам) на развитие животноводства, переработки и реализации продукции животноводства	ПИ20150470			187 114,2	0,0	187 114,2
Иные бюджетные ассигнования	ПИ20150470	800		187 114,2	0,0	187 114,2
Сельское хозяйство и рыболовство	ПИ20150470	800	0405	187 114,2	0,0	187 114,2
Возмещение части процентной ставки по инвестиционным кредитам (займам) на развитие животноводства, переработки и развития инфраструктуры и логистического обеспечения рынков продукции животноводства	ПИ20150480			820 905,6	0,0	820 905,6
Иные бюджетные ассигнования	ПИ20150480	800		820 905,6	0,0	820 905,6
Сельское хозяйство и рыболовство	ПИ20150480	800	0405	820 905,6	0,0	820 905,6
Софинансирование из областного бюджета на возмещение части процентной ставки по краткосрочным кредитам (займам) на развитие животноводства, переработки и реализации продукции животноводства	ПИ201R0470			35 762,2	35 762,2	0,0
Иные бюджетные ассигнования	ПИ201R0470	800		35 762,2	35 762,2	0,0
Сельское хозяйство и рыболовство	ПИ201R0470	800	0405	35 762,2	35 762,2	0,0
Софинансирование из областного бюджета на возмещение части процентной ставки по инвестиционным кредитам (займам) на развитие животноводства, переработки и развития инфраструктуры и логистического обеспечения рынков продукции животноводства	ПИ201R0480			38 778,1	38 778,1	0,0
Иные бюджетные ассигнования	ПИ201R0480	800		38 778,1	38 778,1	0,0
Сельское хозяйство и рыболовство	ПИ201R0480	800	0405	38 778,1	38 778,1	0,0
Основное мероприятие «Управление рисками в подотрасли животноводства»	ПИ20200000			5 064,6	253,2	4 811,4
Возмещение части затрат сельскохозяйственных товаропроизводителей на уплату страховой премии, начисленной по договору сельскохозяйственного страхования в области животноводства	ПИ20250490			4 811,4	0,0	4 811,4
Иные бюджетные ассигнования	ПИ20250490	800		4 811,4	0,0	4 811,4
Сельское хозяйство и рыболовство	ПИ20250490	800	0405	4 811,4	0,0	4 811,4
Софинансирование из областного бюджета на возмещение части затрат сельскохозяйственных товаропроизводителей на уплату страховой премии, начисленной по договору сельскохозяйственного страхования в области животноводства	ПИ202R0490			253,2	253,2	0,0
Иные бюджетные ассигнования	ПИ202R0490	800		253,2	253,2	0,0
Сельское хозяйство и рыболовство	ПИ202R0490	800	0405	253,2	253,2	0,0
Подпрограмма 3 «Развитие мясного скотоводства»	ПИ30000000			826,3	826,3	0,0
Основное мероприятие «Предоставление субсидий на содержание товарного маточного поголовья крупного рогатого скота мясных пород и их помесей»	ПИ30100000			826,3	826,3	0,0
Софинансирование из областного бюджета на содержание товарного маточного поголовья крупного рогатого скота мясных пород и их помесей	ПИ301R4530			826,3	826,3	0,0
Иные бюджетные ассигнования	ПИ301R4530	800		826,3	826,3	0,0
Сельское хозяйство и рыболовство	ПИ301R4530	800	0405	826,3	826,3	0,0
Подпрограмма 4 «Поддержка малых форм хозяйствования»	ПИ40000000			70 075,6	7 570,6	62 505,0
Основное мероприятие «Поддержка начинающих фермеров (гранты на создание и развитие крестьянских (фермерских) хозяйств, единовременная помощь на бытовое обустройство начинающих фермеров)»	ПИ40100000			24 457,9	1 222,9	23 235,0
Поддержка начинающих фермеров	ПИ40150530			23 235,0	0,0	23 235,0
Иные бюджетные ассигнования	ПИ40150530	800		23 235,0	0,0	23 235,0
Сельское хозяйство и рыболовство	ПИ40150530	800	0405	23 235,0	0,0	23 235,0
Софинансирование из областного бюджета на поддержку начинающих фермеров	ПИ401R0530			1 222,9	1 222,9	0,0
Иные бюджетные ассигнования	ПИ401R0530	800		1 222,9	1 222,9	0,0
Сельское хозяйство и рыболовство	ПИ401R0530	800	0405	1 222,9	1 222,9	0,0
Основное мероприятие «Развитие семейных животноводческих ферм на базе крестьянских (фермерских) хозяйств (гранты на развитие семейных животноводческих ферм)»	ПИ40200000			12 274,7	613,7	11 661,0
Субсидии на развитие семейных животноводческих ферм	ПИ40250540			11 661,0	0,0	11 661,0
Иные бюджетные ассигнования	ПИ40250540	800		11 661,0	0,0	11 661,0
Сельское хозяйство и рыболовство	ПИ40250540	800	0405	11 661,0	0,0	11 661,0
Софинансирование из областного бюджета на развитие семейных животноводческих ферм	ПИ402R0540			613,7	613,7	0,0
Иные бюджетные ассигнования	ПИ402R0540	800		613,7	613,7	0,0
Сельское хозяйство и рыболовство	ПИ402R0540	800	0405	613,7	613,7	0,0
Основное мероприятие «Государственная поддержка кредитования малых форм хозяйствования»	ПИ40300000			23 343,0	5 234,0	18 109,0
Возмещение части процентной ставки по долгосрочным, среднесрочным и краткосрочным кредитам, взятым малыми формами хозяйствования	ПИ40350550			18 109,0	0,0	18 109,0
Иные бюджетные ассигнования	ПИ40350550	800		18 109,0	0,0	18 109,0
Сельское хозяйство и рыболовство	ПИ40350550	800	0405	18 109,0	0,0	18 109,0
Софинансирование из областного бюджета на возмещения части процентной ставки по долгосрочным, среднесрочным и краткосрочным кредитам, взятым малыми формами хозяйствования	ПИ403R0550			5 234,0	5 234,0	0,0
Иные бюджетные ассигнования	ПИ403R0550	800		5 234,0	5 234,0	0,0
Сельское хозяйство и рыболовство	ПИ403R0550	800	0405	5 234,0	5 234,0	0,0
Основное мероприятие «Грантовая поддержка сельскохозяйственных потребительских кооперативов для развития материально-технической базы»	ПИ40400000			10 000,0	500,0	9 500,0
Грантовая поддержка сельскохозяйственных потребительских кооперативов для развития материально-технической базы	ПИ40454380			9 500,0	0,0	9 500,0
Иные бюджетные ассигнования	ПИ40454380	800		9 500,0	0,0	9 500,0
Сельское хозяйство и рыболовство	ПИ40454380	800	0405	9 500,0	0,0	9 500,0
Софинансирование из областного бюджета на грантовую поддержку сельскохозяйственных потребительских кооперативов для развития материально-технической базы	ПИ404R4380			500,0	500,0	0,0
Иные бюджетные ассигнования	ПИ404R4380	800		500,0	500,0	0,0
Сельское хозяйство и рыболовство	ПИ404R4380	800	0405	500,0	500,0	0,0
Подпрограмма 6 «Развитие овощеводства открытого и защищенного грунта и семенного картофелеводства»	ПИ60000000			8 384,0	5 271,5	3 112,5
Основное мероприятие «Развитие производства семенного картофеля и овощей открытого грунта»	ПИ60100000			3 120,8	8,3	3 112,5
Оказание несвязанной поддержки сельскохозяйственным товаропроизводителям в области развития производства семенного картофеля и овощей открытого грунта	ПИ60154390			3 112,5	0,0	3 112,5
Иные бюджетные ассигнования	ПИ60154390	800		3 112,5	0,0	3 112,5
Сельское хозяйство и рыболовство	ПИ60154390	800	0405	3 112,5	0,0	3 112,5
Софинансирование из областного бюджета на оказание несвязанной поддержки сельскохозяйственным товаропроизводителям в области развития производства семенного картофеля и овощей открытого грунта	ПИ601R4390			8,3	8,3	0,0
Иные бюджетные ассигнования	ПИ601R4390	800		8,3	8,3	0,0
Сельское хозяйство и рыболовство	ПИ601R4390	800	0405	8,3	8,3	0,0
Основное мероприятие «Развитие производства овощей защищенного грунта»	ПИ60200000			5 263,2	5 263,2	0,0
Софинансирование из областного бюджета на возмещение части прямых понесенных затрат на создание и модернизацию объектов тепличных комплексов	ПИ602R4410			5 263,2	5 263,2	0,0
Иные бюджетные ассигнования	ПИ602R4410	800		5 263,2	5 263,2	0,0
Сельское хозяйство и рыболовство	ПИ602R4410	800	0405	5 263,2	5 263,2	0,0
Подпрограмма 7 «Развитие молочного скотоводства»	ПИ70000000			162 309,4	11 521,6	150 787,8
Основное мероприятие «Развитие молочного скотоводства»	ПИ70100000			134 715,7	6 735,8	127 979,9
Субсидии на 1 килограмм реализованного и (или) отгруженного на собственную переработку молока	ПИ70150430			127 979,9	0,0	127 979,9
Иные бюджетные ассигнования	ПИ70150430	800		127 979,9	0,0	127 979,9
Сельское хозяйство и рыболовство	ПИ70150430	800	0405	127 979,9	0,0	127 979,9
Софинансирование из областного бюджета на предоставление субсидий на 1 килограмм реализованного и (или) отгруженного на собственную переработку молока	ПИ701R0430			6 735,8	6 735,8	0,0
Иные бюджетные ассигнования	ПИ701R0430	800		6 735,8	6 735,8	0,0
Сельское хозяйство и рыболовство	ПИ701R0430	800	0405	6 735,8	6 735,8	0,0
Основное мероприятие «Государственная поддержка кредитования подотрасли молочного скотоводства»	ПИ70200000			27 593,7	4 785,8	22 807,9
Возмещение части процентной ставки по краткосрочным кредитам (займам) на развитие молочного скотоводства	ПИ70254430			8 360,3	0,0	8 360,3
Иные бюджетные ассигнования	ПИ70254430	800		8 360,3	0,0	8 360,3
Сельское хозяйство и рыболовство	ПИ70254430	800	0405	8 360,3	0,0	8 360,3
Возмещение части процентной ставки по инвестиционным кредитам (займам) на строительство и реконструкцию объектов для молочного скотоводства	ПИ70254440			14 447,6	0,0	14 447,6
Иные бюджетные ассигнования	ПИ70254440	800		14 447,6	0,0	14 447,6
Сельское хозяйство и рыболовство	ПИ70254440	800	0405	14 447,6	0,0	14 447,6
Софинансирование из областного бюджета на возмещение части процентной ставки по краткосрочным кредитам (займам) на развитие молочного скотоводства	ПИ702R4430			440,8	440,8	0,0
Иные бюджетные ассигнования	ПИ702R4430	800		440,8	440,8	0,0
Сельское хозяйство и рыболовство	ПИ702R4430	800	0405	440,8	440,8	0,0
Софинансирование из областного бюджета на возмещение части процентной ставки по инвестиционным кредитам (займам) на строительство и реконструкцию объектов для молочного скотоводства	ПИ702R4440			4 345,0	4 345,0	0,0
Иные бюджетные ассигнования	ПИ702R4440	800		4 345,0	4 345,0	0,0
Сельское хозяйство и рыболовство	ПИ702R4440	800	0405	4 345,0	4 345,0	0,0
Подпрограмма 8 «Поддержка племенного дела, селекции и семеноводства»	ПИ80000000			106 203,3	8 333,6	97 869,7
Основное мероприятие «Развитие элитного семеноводства»	ПИ80100000			34 889,9	1 632,4	33 257,5
Возмещение части затрат на приобретение элитных семян	ПИ80150310			33 257,5	0,0	33 257,5
Иные бюджетные ассигнования	ПИ80150310	800		33 257,5	0,0	33 257,5
Сельское хозяйство и рыболовство	ПИ80150310	800	0405	33 257,5	0,0	33 257,5
Софинансирование из областного бюджета на возмещение части затрат на приобретение элитных семян	ПИ801R0310			1 632,4	1 632,4	0,0
Иные бюджетные ассигнования	ПИ801R0310	800		1 632,4	1 632,4	0,0
Сельское хозяйство и рыболовство	ПИ801R0310	800	0405	1 632,4	1 632,4	0,0
Основное мероприятие «Поддержка племенного животноводства»	ПИ80200000			36 285,3	1 814,3	34 471,0
Поддержка племенного животноводства	ПИ80250420			34 471,0	0,0	34 471,0
Иные бюджетные ассигнования	ПИ80250420	800		34 471,0	0,0	34 471,0
Сельское хозяйство и рыболовство	ПИ80250420	800	0405	34 471,0	0,0	34 471,0
Софинансирование из областного бюджета на поддержку племенного животноводства	ПИ802R0420			1 814,3	1 814,3	0,0
Иные бюджетные ассигнования	ПИ802R0420	800		1 814,3	1 814,3	0,0
Сельское хозяйство и рыболовство	ПИ802R0420	800	0405	1 814,3	1 814,3	0,0
Основное мероприятие «Развитие племенной базы молочного скотоводства»	ПИ80300000			32 228,1	2 086,9	30 141,2
Поддержка племенного крупного рогатого скота молочного направления	ПИ80354460			30 141,2	0,0	30 141,2
Иные бюджетные ассигнования	ПИ80354460	800		30 141,2	0,0	30 141,2
Сельское хозяйство и рыболовство	ПИ80354460	800	0405	30 141,2	0,0	30 141,2
Софинансирование из областного бюджета на поддержку племенного крупного рогатого скота молочного направления	ПИ803R4460			2 086,9	2 086,9	0,0
Иные бюджетные ассигнования	ПИ803R4460	800		2 086,9	2 086,9	0,0
Сельское хозяйство и рыболовство	ПИ803R4460	800	0405	2 086,9	2 086,9	0,0

Основное мероприятие «Государственная поддержка кредитования развития селекционно-генетических и селекционно-семеноводческих центров в подотраслях животноводства и растениеводства»	ПИ80500000			2 800,0	2 800,0	0,0
Софинансирование из областного бюджета на возмещение части прямых понесенных затрат на создание и модернизацию объектов селекционно-генетических центров в животноводстве и селекционно-семеноводческих центров в растениеводстве, а также на приобретение техники и оборудования на цели предоставления субсидии	ПИ805R4470			2 800,0	2 800,0	0,0
Иные бюджетные ассигнования	ПИ805R4470	800		2 800,0	2 800,0	0,0
Сельское хозяйство и рыболовство	ПИ805R4470	800	0405	2 800,0	2 800,0	0,0
Подпрограмма 9 «Развитие оптово-распределительных центров и инфраструктуры системы социального питания»	ПИ90000000			159 960,7	36 229,9	123 730,8
Основное мероприятие «Государственная поддержка кредитования развития оптово-распределительных центров, производства и товаропроводящей инфраструктуры системы социального питания»	ПИ90100000			159 960,7	36 229,9	123 730,8
Возмещение части процентной ставки по краткосрочным кредитам (займам) на переработку продукции растениеводства и животноводства	ПИ90154500			123 730,8	0,0	123 730,8
Иные бюджетные ассигнования	ПИ90154500	800		123 730,8	0,0	123 730,8
Сельское хозяйство и рыболовство	ПИ90154500	800	0405	123 730,8	0,0	123 730,8
Софинансирование из областного бюджета на возмещение части процентной ставки по краткосрочным кредитам (займам) на переработку продукции растениеводства и животноводства	ПИ901R4500			36 229,9	36 229,9	0,0
Иные бюджетные ассигнования	ПИ901R4500	800		36 229,9	36 229,9	0,0
Сельское хозяйство и рыболовство	ПИ901R4500	800	0405	36 229,9	36 229,9	0,0
Подпрограмма 10 «Обеспечение реализации государственной программы Орловской области «Развитие сельского хозяйства и регулирование рынков сельскохозяйственной продукции, сырья и продовольствия в Орловской области»	ПИБ0000000			21 998,9	21 998,9	0,0
Основное мероприятие «Обеспечение деятельности бюджетных учреждений, в отношении которых Департамент сельского хозяйства Орловской области исполняет функции и полномочия учредителя»	ПИБ0200000			4 761,5	4 761,5	0,0
Обеспечение деятельности (оказание услуг) государственных учреждений	ПИБ0270110			4 761,5	4 761,5	0,0
Предоставление субсидий бюджетным, автономным учреждениям и иным некоммерческим организациям	ПИБ0270110	600		4 761,5	4 761,5	0,0
Сельское хозяйство и рыболовство	ПИБ0270110	600	0405	4 761,5	4 761,5	0,0
Основное мероприятие «Проведение мероприятий в области сельского хозяйства»	ПИБ0300000			4 836,4	4 836,4	0,0
Реализация основного мероприятия	ПИБ0370300			4 836,4	4 836,4	0,0
Закупка товаров, работ и услуг для обеспечения государственных (муниципальных) нужд	ПИБ0370300	200		4 836,4	4 836,4	0,0
Сельское хозяйство и рыболовство	ПИБ0370300	200	0405	4 836,4	4 836,4	0,0
Основное мероприятие «Создание геоаналитического информационного центра Департамента сельского хозяйства Орловской области»	ПИБ0500000			12 401,0	12 401,0	0,0
Реализация основного мероприятия	ПИБ0570300			12 401,0	12 401,0	0,0
Закупка товаров, работ и услуг для обеспечения государственных (муниципальных) нужд	ПИБ0570300	200		12 401,0	12 401,0	0,0
Сельское хозяйство и рыболовство	ПИБ0570300	200	0405	12 401,0	12 401,0	0,0
Государственная программа Орловской области «Развитие информационного общества на территории Орловской области»	**ПЛ00000000**			**147 567,7**	**147 567,7**	**0,0**
Подпрограмма 1 «Развитие информационного общества на территории Орловской области»	ПЛ10000000			137 889,9	137 889,9	0,0
Основное мероприятие «Формирование современной информационной и телекоммуникационной инфраструктуры, предоставление на ее основе качественных услуг и обеспечение высокого уровня доступности для населения информации и технологий»	ПЛ10100000			2 719,5	2 719,5	0,0
Реализация основного мероприятия	ПЛ10171890			2 719,5	2 719,5	0,0
Закупка товаров, работ и услуг для обеспечения государственных (муниципальных) нужд	ПЛ10171890	200		2 719,5	2 719,5	0,0
Связь и информатика	ПЛ10171890	200	0410	2 719,5	2 719,5	0,0
Основное мероприятие «Повышение эффективности государственного управления и местного самоуправления, взаимодействия гражданского общества и бизнеса с органами государственной власти, качества и оперативности предоставления государственных услуг на основе широкого применения информационных и телекоммуникационных технологий (формирование электронного правительства)»	ПЛ10500000			11 783,3	11 783,3	0,0
Реализация основного мероприятия	ПЛ10571890			11 783,3	11 783,3	0,0
Закупка товаров, работ и услуг для обеспечения государственных (муниципальных) нужд	ПЛ10571890	200		94,0	94,0	0,0
Связь и информатика	ПЛ10571890	200	0410	94,0	94,0	0,0
Предоставление субсидий бюджетным, автономным учреждениям и иным некоммерческим организациям	ПЛ10571890	600		11 689,3	11 689,3	0,0
Связь и информатика	ПЛ10571890	600	0410	11 689,3	11 689,3	0,0
Основное мероприятие «Мероприятия по исполнению технологических функций в сфере информатики и обеспечению предоставления государственных (муниципальных) услуг в многофункциональных центрах предоставления государственных (муниципальных) услуг»	ПЛ10900000			123 387,1	123 387,1	0,0
Обеспечение деятельности (оказание услуг) государственных учреждений	ПЛ10970110			123 387,1	123 387,1	0,0
Предоставление субсидий бюджетным, автономным учреждениям и иным некоммерческим организациям	ПЛ10970110	600		123 387,1	123 387,1	0,0
Связь и информатика	ПЛ10970110	600	0410	123 387,1	123 387,1	0,0
Подпрограмма 3 «Снижение административных барьеров и повышение эффективности предоставления государственных и муниципальных услуг заявителям»	ПЛ30000000			9 677,8	9 677,8	0,0
Основное мероприятие «Развитие сети МФЦ, территориально-обособленных структурных подразделений МФЦ»	ПЛ30100000			5 863,6	5 863,6	0,0
Реализация основного мероприятия	ПЛ30171890			1 995,5	1 995,5	0,0
Предоставление субсидий бюджетным, автономным учреждениям и иным некоммерческим организациям	ПЛ30171890	600		1 995,5	1 995,5	0,0
Связь и информатика	ПЛ30171890	600	0410	1 995,5	1 995,5	0,0
Капитальный ремонт	ПЛ30172320			3 868,1	3 868,1	0,0
Предоставление субсидий бюджетным, автономным учреждениям и иным некоммерческим организациям	ПЛ30172320	600		3 868,1	3 868,1	0,0
Связь и информатика	ПЛ30172320	600	0410	3 868,1	3 868,1	0,0
Основное мероприятие «Внедрение, развитие и обеспечение функционирования автоматизированной информационной системы МФЦ»	ПЛ30200000			3 814,2	3 814,2	0,0
Реализация основного мероприятия	ПЛ30271890			3 814,2	3 814,2	0,0
Предоставление субсидий бюджетным, автономным учреждениям и иным некоммерческим организациям	ПЛ30271890	600		3 814,2	3 814,2	0,0
Связь и информатика	ПЛ30271890	600	0410	3 814,2	3 814,2	0,0
Государственная программа Орловской области «Обеспечение законности и правопорядка на территории Орловской области»	**ПП00000000**			**2 934,2**	**2 252,7**	**681,5**
Подпрограмма 1 «Профилактика правонарушений и борьба с преступностью»	ПП10000000			2 002,7	2 002,7	0,0
Основное мероприятие «Дальнейшее внедрение комплекса технических средств контроля за состоянием правопорядка (АПК «Безопасный город»)»	ПП10100000			1 700,0	1 700,0	0,0
Реализация основного мероприятия	ПП10171900			1 700,0	1 700,0	0,0
Закупка товаров, работ и услуг для обеспечения государственных (муниципальных) нужд	ПП10171900	200		1 700,0	1 700,0	0,0
Другие вопросы в области национальной экономики	ПП10171900	200	0412	1 700,0	1 700,0	0,0
Основное мероприятие «Привлечение к деятельности по охране общественного порядка общественных формирований правоохранительной направленности путем выработки мер законодательного, организационного характера»	ПП10200000			17,7	17,7	0,0
Реализация основного мероприятия	ПП10271900			17,7	17,7	0,0
Закупка товаров, работ и услуг для обеспечения государственных (муниципальных) нужд	ПП10271900	200		17,7	17,7	0,0
Другие общегосударственные вопросы	ПП10271900	200	0113	17,7	17,7	0,0
Основное мероприятие «Приобретение технических устройств, способствующих раскрытию преступлений и профилактике правонарушений, в соответствии с потребностями Управления Министерства внутренних дел Российской Федерации по Орловской области»	ПП10300000			95,0	95,0	0,0
Реализация основного мероприятия	ПП10371900			95,0	95,0	0,0
Закупка товаров, работ и услуг для обеспечения государственных (муниципальных) нужд	ПП10371900	200		95,0	95,0	0,0
Другие общегосударственные вопросы	ПП10371900	200	0113	95,0	95,0	0,0
Основное мероприятие «Повышение уровня доверия населения к работе правоохранительных органов»	ПП10400000			5,0	5,0	0,0
Реализация основного мероприятия	ПП10471900			5,0	5,0	0,0
Закупка товаров, работ и услуг для обеспечения государственных (муниципальных) нужд	ПП10471900	200		5,0	5,0	0,0
Другие общегосударственные вопросы	ПП10471900	200	0113	5,0	5,0	0,0
Основное мероприятие «Организация добровольной сдачи населением области незаконно хранимых оружия, боеприпасов и взрывчатых веществ на возмездной основе в органы внутренних дел»	ПП10500000			80,0	80,0	0,0
Реализация основного мероприятия	ПП10571900			80,0	80,0	0,0
Социальное обеспечение и иные выплаты населению	ПП10571900	300		80,0	80,0	0,0
Другие общегосударственные вопросы	ПП10571900	300	0113	80,0	80,0	0,0
Основное мероприятие «Профилактика правонарушений и преступлений в сфере миграции»	ПП10600000			105,0	105,0	0,0
Реализация основного мероприятия	ПП10671900			105,0	105,0	0,0
Закупка товаров, работ и услуг для обеспечения государственных (муниципальных) нужд	ПП10671900	200		5,0	5,0	0,0
Другие общегосударственные вопросы	ПП10671900	200	0113	5,0	5,0	0,0
Предоставление субсидий бюджетным, автономным учреждениям и иным некоммерческим организациям	ПП10671900	600		100,0	100,0	0,0
Другие вопросы в области образования	ПП10671900	600	0709	100,0	100,0	0,0
Подпрограмма 2 «Противодействие терроризму и экстремизму»	ПП20000000			250,0	250,0	0,0
Основное мероприятие «Повышение эффективности работы антитеррористической комиссии в Орловской области»	ПП20100000			250,0	250,0	0,0
Реализация основного мероприятия	ПП20172390			250,0	250,0	0,0
Закупка товаров, работ и услуг для обеспечения государственных (муниципальных) нужд	ПП20172390	200		250,0	250,0	0,0
Другие общегосударственные вопросы	ПП20172390	200	0113	250,0	250,0	0,0
Подпрограмма 4 «Предоставление субвенций муниципальным образованиям Орловской области, полученных из средств федерального бюджета, на мероприятия по формированию списков кандидатов в присяжные заседатели»	ПП40000000			681,5	0,0	681,5
Основное мероприятие «Предоставление субвенций муниципальным образованиям Орловской области, полученных из средств федерального бюджета, на мероприятия по формированию списков кандидатов в присяжные заседатели»	ПП40100000			681,5	0,0	681,5
Осуществление полномочий по составлению (изменению) списков кандидатов в присяжные заседатели федеральных судов общей юрисдикции в Российской Федерации	ПП40151200			681,5	0,0	681,5

Межбюджетные трансферты	ПП40151200	500		681,5	0,0	681,5
Судебная система	ПП40151200	500	0105	681,5	0,0	681,5
Государственная программа Орловской области «Оказание содействия добровольному переселению в Орловскую область соотечественников, проживающих за рубежом»	**ПС00000000**			**756,0**	**756,0**	**0,0**
Подпрограмма 1 «Создание условий для адаптации и интеграции участников Государственной программы переселения соотечественников и членов их семей в принимающее сообщество»	ПС10000000			756,0	756,0	0,0
Основное мероприятие «Оказание мер социальной поддержки; предоставление государственных и муниципальных услуг; содействие в жилищном обустройстве»	ПС10200000			756,0	756,0	0,0
Реализация основного мероприятия	ПС10273030			756,0	756,0	0,0
Социальное обеспечение и иные выплаты населению	ПС10273030	300		756,0	756,0	0,0
Другие общегосударственные вопросы	ПС10273030	300	0113	756,0	756,0	0,0
Государственная программа Орловской области «Повышение эффективности государственного и муниципального управления в Орловской области, поддержка институтов гражданского общества»	**ПФ00000000**			**11 866,3**	**11 866,3**	**0,0**
Подпрограмма 1 «Развитие государственной гражданской и муниципальной службы в Орловской области»	ПФ10000000			246,3	246,3	0,0
Основное мероприятие «Обеспечение организации повышения квалификации муниципальных служащих Орловской области»	ПФ11000000			246,3	246,3	0,0
Реализация основного мероприятия	ПФ11071800			246,3	246,3	0,0
Закупка товаров, работ и услуг для обеспечения государственных (муниципальных) нужд	ПФ11071800	200		246,3	246,3	0,0
Другие общегосударственные вопросы	ПФ11071800	200	0113	246,3	246,3	0,0
Подпрограмма 2 «Противодействие коррупции в Орловской области»	ПФ20000000			120,0	120,0	0,0
Основное мероприятие «Организация дополнительного профессионального образования государственных гражданских служащих Орловской области по антикоррупционной тематике»	ПФ20100000			120,0	120,0	0,0
Реализация основного мероприятия	ПФ20171640			120,0	120,0	0,0
Закупка товаров, работ и услуг для обеспечения государственных (муниципальных) нужд	ПФ20171640	200		120,0	120,0	0,0
Другие общегосударственные вопросы	ПФ20171640	200	0113	120,0	120,0	0,0
Подпрограмма 4 «Государственная поддержка социально ориентированных некоммерческих организаций Орловской области»	ПФ40000000			10 000,0	10 000,0	0,0
Основное мероприятие «Государственная поддержка социально ориентированных некоммерческих организаций Орловской области»	ПФ40600000			10 000,0	10 000,0	0,0
Реализация основного мероприятия	ПФ40672180			10 000,0	10 000,0	0,0
Предоставление субсидий бюджетным, автономным учреждениям и иным некоммерческим организациям	ПФ40672180	600		10 000,0	10 000,0	0,0
Другие общегосударственные вопросы	ПФ40672180	600	0113	10 000,0	10 000,0	0,0
Подпрограмма 7 «Развитие избирательной системы, правовое обучение избирателей, профессиональная подготовка членом избирательных комиссий, других организаторов выборов, референдумов и иных участников избирательного процесса на территории Орловской области»	ПФ70000000			1 500,0	1 500,0	0,0
Основное мероприятие «Организация обучения членов избирательных комиссий, других организаторов выборов и иных участников избирательного процесса в Орловской области»	ПФ70100000			475,0	475,0	0,0
Реализация основного мероприятия	ПФ70173110			475,0	475,0	0,0
Закупка товаров, работ и услуг для обеспечения государственных (муниципальных) нужд	ПФ70173110	200		475,0	475,0	0,0
Обеспечение проведения выборов и референдумов	ПФ70173110	200	0107	475,0	475,0	0,0
Основное мероприятие «Информационно-разъяснительная деятельность, совершенствование и развитие информационных технологий»	ПФ70200000			490,0	490,0	0,0
Реализация основного мероприятия	ПФ70273110			490,0	490,0	0,0
Закупка товаров, работ и услуг для обеспечения государственных (муниципальных) нужд	ПФ70273110	200		490,0	490,0	0,0
Обеспечение проведения выборов и референдумов	ПФ70273110	200	0107	490,0	490,0	0,0
Основное мероприятие «Повышение правовой культуры избирателей, участников референдума»	ПФ70300000			157,5	157,5	0,0
Реализация основного мероприятия	ПФ70373110			157,5	157,5	0,0
Закупка товаров, работ и услуг для обеспечения государственных (муниципальных) нужд	ПФ70373110	200		157,5	157,5	0,0
Обеспечение проведения выборов и референдумов	ПФ70373110	200	0107	157,5	157,5	0,0
Основное мероприятие «Мониторинг электоральной и гражданской активности населения и оценка доверия к избирательной системе выборов и референдумов»	ПФ70400000			377,5	377,5	0,0
Реализация основного мероприятия	ПФ70473110			377,5	377,5	0,0
Закупка товаров, работ и услуг для обеспечения государственных (муниципальных) нужд	ПФ70473110	200		377,5	377,5	0,0
Обеспечение проведения выборов и референдумов	ПФ70473110	200	0107	377,5	377,5	0,0
Государственная программа Орловской области «Развитие культуры и искусства, туризма, архивного дела, сохранение и реконструкция военно-мемориальных объектов в Орловской области»	**ПЦ00000000**			**410 338,5**	**407 807,5**	**2 531,0**
Подпрограмма 1 «Развитие отрасли культуры в Орловской области»	ПЦ10000000			17 017,2	14 486,2	2 531,0
Основное мероприятие «Сохранение объектов культурного наследия Орловской области»	ПЦ10100000			2 075,0	2 075,0	0,0
Реализация основного мероприятия	ПЦ10171930			2 075,0	2 075,0	0,0
Закупка товаров, работ и услуг для обеспечения государственных (муниципальных) нужд	ПЦ10171930	200		650,0	650,0	0,0
Культура	ПЦ10171930	200	0801	650,0	650,0	0,0
Межбюджетные трансферты	ПЦ10171930	500		225,0	225,0	0,0
Культура	ПЦ10171930	500	0801	225,0	225,0	0,0
Предоставление субсидий бюджетным, автономным учреждениям и иным некоммерческим организациям	ПЦ10171930	600		1 200,0	1 200,0	0,0
Культура	ПЦ10171930	600	0801	1 200,0	1 200,0	0,0
Основное мероприятие «Развитие образовательных организаций сферы культуры, поддержка молодых дарований Орловской области»	ПЦ10200000			255,0	255,0	0,0
Реализация основного мероприятия	ПЦ10271930			255,0	255,0	0,0
Предоставление субсидий бюджетным, автономным учреждениям и иным некоммерческим организациям	ПЦ10271930	600		255,0	255,0	0,0
Культура	ПЦ10271930	600	0801	255,0	255,0	0,0
Основное мероприятие «Адресная поддержка и развитие профессионального искусства, литературы и творчества, творческих отделений и союзов»	ПЦ10300000			2 757,5	1 507,5	1 250,0
Государственная поддержка муниципальных учреждений культуры	ПЦ10351470			900,0	0,0	900,0
Межбюджетные трансферты	ПЦ10351470	500		900,0	0,0	900,0
Культура	ПЦ10351470	500	0801	900,0	0,0	900,0
Государственная поддержка лучших работников муниципальных учреждений культуры, находящихся на территориях сельских поселений	ПЦ10351480			350,0	0,0	350,0
Межбюджетные трансферты	ПЦ10351480	500		350,0	0,0	350,0
Культура	ПЦ10351480	500	0801	350,0	0,0	350,0
Реализация основного мероприятия	ПЦ10371930			1 507,5	1 507,5	0,0
Закупка товаров, работ и услуг для обеспечения государственных (муниципальных) нужд	ПЦ10371930	200		25,0	25,0	0,0
Культура	ПЦ10371930	200	0801	25,0	25,0	0,0
Предоставление субсидий бюджетным, автономным учреждениям и иным некоммерческим организациям	ПЦ10371930	600		1 482,5	1 482,5	0,0
Культура	ПЦ10371930	600	0801	1 482,5	1 482,5	0,0
Основное мероприятие «Совершенствование системы информационно-библиотечного обслуживания»	ПЦ10400000			1 741,0	460,0	1 281,0
Иные межбюджетные трансферты из федерального бюджета на комплектование книжных фондов библиотек муниципальных образований и государственных библиотек городов Москвы и Санкт-Петербурга	ПЦ10451440			262,0	0,0	262,0
Межбюджетные трансферты	ПЦ10451440	500		262,0	0,0	262,0
Культура	ПЦ10451440	500	0801	262,0	0,0	262,0
Иные межбюджетные трансферты на подключение общедоступных библиотек Российской Федерации к сети «Интернет» и развитие системы библиотечного дела с учетом задачи расширения информационных технологий и оцифровки	ПЦ10451460			1 019,0	0,0	1 019,0
Межбюджетные трансферты	ПЦ10451460	500		1 019,0	0,0	1 019,0
Культура	ПЦ10451460	500	0801	1 019,0	0,0	1 019,0
Реализация основного мероприятия	ПЦ10471930			460,0	460,0	0,0
Закупка товаров, работ и услуг для обеспечения государственных (муниципальных) нужд	ПЦ10471930	200		60,0	60,0	0,0
Культура	ПЦ10471930	200	0801	60,0	60,0	0,0
Предоставление субсидий бюджетным, автономным учреждениям и иным некоммерческим организациям	ПЦ10471930	600		400,0	400,0	0,0
Культура	ПЦ10471930	600	0801	400,0	400,0	0,0
Основное мероприятие «Поддержка и развитие театрального искусства»	ПЦ10500000			400,0	400,0	0,0
Реализация основного мероприятия	ПЦ10571930			400,0	400,0	0,0
Предоставление субсидий бюджетным, автономным учреждениям и иным некоммерческим организациям	ПЦ10571930	600		400,0	400,0	0,0
Культура	ПЦ10571930	600	0801	400,0	400,0	0,0
Основное мероприятие «Поддержка и развитие музейной деятельности»	ПЦ10600000			440,0	440,0	0,0
Реализация основного мероприятия	ПЦ10671930			440,0	440,0	0,0
Предоставление субсидий бюджетным, автономным учреждениям и иным некоммерческим организациям	ПЦ10671930	600		440,0	440,0	0,0
Культура	ПЦ10671930	600	0801	440,0	440,0	0,0
Основное мероприятие «Обеспечение условий для художественного и народного творчества, совершенствование культурно-досуговой деятельности»	ПЦ10700000			215,0	215,0	0,0
Реализация основного мероприятия	ПЦ10771930			215,0	215,0	0,0
Межбюджетные трансферты	ПЦ10771930	500		40,0	40,0	0,0
Культура	ПЦ10771930	500	0801	40,0	40,0	0,0
Предоставление субсидий бюджетным, автономным учреждениям и иным некоммерческим организациям	ПЦ10771930	600		175,0	175,0	0,0
Культура	ПЦ10771930	600	0801	175,0	175,0	0,0
Основное мероприятие «Укрепление материально-технической базы учреждений культуры Орловской области»	ПЦ10800000			8 608,7	8 608,7	0,0
Реализация основного мероприятия	ПЦ10871930			1 175,0	1 175,0	0,0
Закупка товаров, работ и услуг для обеспечения государственных (муниципальных) нужд	ПЦ10871930	200		25,0	25,0	0,0
Культура	ПЦ10871930	200	0801	25,0	25,0	0,0
Межбюджетные трансферты	ПЦ10871930	500		175,0	175,0	0,0
Культура	ПЦ10871930	500	0801	175,0	175,0	0,0
Предоставление субсидий бюджетным, автономным учреждениям и иным некоммерческим организациям	ПЦ10871930	600		975,0	975,0	0,0
Культура	ПЦ10871930	600	0801	975,0	975,0	0,0
Капитальный ремонт	ПЦ10872320			7 433,7	7 433,7	0,0
Закупка товаров, работ и услуг для обеспечения государственных (муниципальных) нужд	ПЦ10872320	200		7 433,7	7 433,7	0,0
Культура	ПЦ10872320	200	0801	7 433,7	7 433,7	0,0
Основное мероприятие «Информационно-издательская деятельность учреждений культуры»	ПЦ10900000			525,0	525,0	0,0
Реализация основного мероприятия	ПЦ10971930			525,0	525,0	0,0
Предоставление субсидий бюджетным, автономным учреждениям и иным некоммерческим организациям	ПЦ10971930	600		525,0	525,0	0,0
Культура	ПЦ10971930	600	0801	525,0	525,0	0,0
Подпрограмма 2 «Развитие внутреннего туризма в Орловской области»	ПЦ20000000			17 620,0	17 620,0	0,0
Основное мероприятие «Рекламно-информационное обеспечение развития туризма»	ПЦ20200000			110,0	110,0	0,0
Реализация основного мероприятия	ПЦ20271770			110,0	110,0	0,0
Предоставление субсидий бюджетным, автономным учреждениям и иным некоммерческим организациям	ПЦ20271770	600		110,0	110,0	0,0
Другие вопросы в области национальной экономики	ПЦ20271770	600	0412	110,0	110,0	0,0

Основное мероприятие «Мероприятия по развитию материально-технической базы туризма»	ПЦ20300000			17 510,0	17 510,0	0,0
Реализация основного мероприятия	ПЦ20371770			10,0	10,0	0,0
Предоставление субсидий бюджетным, автономным учреждениям и иным некоммерческим организациям	ПЦ20371770	600		10,0	10,0	0,0
Другие вопросы в области национальной экономики	ПЦ20371770	600	0412	10,0	10,0	0,0
Капитальное строительство	ПЦ20372310			17 500,0	17 500,0	0,0
Межбюджетные трансферты	ПЦ20372310	500		17 500,0	17 500,0	0,0
Коммунальное хозяйство	ПЦ20372310	500	0502	17 500,0	17 500,0	0,0
Подпрограмма 3 «Сохранение и реконструкция военно-мемориальных объектов в Орловской области»	ПЦ30000000			1 500,0	1 500,0	0,0
Основное мероприятие «Проведение ремонта, реконструкции и благоустройства воинских захоронений, братских могил и памятных знаков, расположенных на территории области»	ПЦ30100000			1 500,0	1 500,0	0,0
Реализация основного мероприятия	ПЦ30171790			1 500,0	1 500,0	0,0
Межбюджетные трансферты	ПЦ30171790	500		1 500,0	1 500,0	0,0
Культура	ПЦ30171790	500	0801	1 500,0	1 500,0	0,0
Подпрограмма 4 «Оказание государственных услуг в сфере культуры, отраслевого образования и архивного дела Орловской области»	ПЦ40000000			371 751,3	371 751,3	0,0
Основное мероприятие «Предоставление информационных услуг юридическим и физическим лицам»	ПЦ40100000			14 364,9	14 364,9	0,0
Обеспечение деятельности (оказание услуг) государственных учреждений	ПЦ40170110			14 364,9	14 364,9	0,0
Предоставление субсидий бюджетным, автономным учреждениям и иным некоммерческим организациям	ПЦ40170110	600		14 364,9	14 364,9	0,0
Другие общегосударственные вопросы	ПЦ40170110	600	0113	14 364,9	14 364,9	0,0
Основное мероприятие «Оказание образовательных услуг среднего профессионального образования в сфере культуры и искусства»	ПЦ40200000			93 218,4	93 218,4	0,0
Обеспечение деятельности (оказание услуг) государственных учреждений	ПЦ40270110			92 410,3	92 410,3	0,0
Предоставление субсидий бюджетным, автономным учреждениям и иным некоммерческим организациям	ПЦ40270110	600		92 410,3	92 410,3	0,0
Среднее профессиональное образование	ПЦ40270110	600	0704	92 410,3	92 410,3	0,0
Социальное обеспечение детей-сирот и детей, оставшихся без попечения родителей, лиц из числа детей-сирот и детей, оставшихся без попечения родителей, обучающихся в государственных профессиональных образовательных организациях	ПЦ40272440			808,1	808,1	0,0
Предоставление субсидий бюджетным, автономным учреждениям и иным некоммерческим организациям	ПЦ40272440	600		808,1	808,1	0,0
Среднее профессиональное образование	ПЦ40272440	600	0704	808,1	808,1	0,0
Основное мероприятие «Организация музейного обслуживания»	ПЦ40300000			57 052,8	57 052,8	0,0
Обеспечение деятельности (оказание услуг) государственных учреждений	ПЦ40370110			57 052,8	57 052,8	0,0
Предоставление субсидий бюджетным, автономным учреждениям и иным некоммерческим организациям	ПЦ40370110	600		57 052,8	57 052,8	0,0
Культура	ПЦ40370110	600	0801	57 052,8	57 052,8	0,0
Основное мероприятие «Организация библиотечного обслуживания»	ПЦ40400000			42 902,9	42 902,9	0,0
Обеспечение деятельности (оказание услуг) государственных учреждений	ПЦ40470110			42 902,9	42 902,9	0,0
Расходы на выплаты персоналу в целях обеспечения выполнения функций государственными (муниципальными) органами, казенными учреждениями, органами управления государственными внебюджетными фондами	ПЦ40470110	100		5 353,0	5 353,0	0,0
Культура	ПЦ40470110	100	0801	5 353,0	5 353,0	0,0
Закупка товаров, работ и услуг для обеспечения государственных (муниципальных) нужд	ПЦ40470110	200		618,5	618,5	0,0
Культура	ПЦ40470110	200	0801	618,5	618,5	0,0
Предоставление субсидий бюджетным, автономным учреждениям и иным некоммерческим организациям	ПЦ40470110	600		36 931,4	36 931,4	0,0
Культура	ПЦ40470110	600	0801	36 931,4	36 931,4	0,0
Основное мероприятие «Концертное обслуживание населения»	ПЦ40500000			42 467,5	42 467,5	0,0
Обеспечение деятельности (оказание услуг) государственных учреждений	ПЦ40570110			42 467,5	42 467,5	0,0
Предоставление субсидий бюджетным, автономным учреждениям и иным некоммерческим организациям	ПЦ40570110	600		42 467,5	42 467,5	0,0
Культура	ПЦ40570110	600	0801	42 467,5	42 467,5	0,0
Основное мероприятие «Театральное обслуживание населения»	ПЦ40600000			92 695,5	92 695,5	0,0
Обеспечение деятельности (оказание услуг) государственных учреждений	ПЦ40670110			92 695,5	92 695,5	0,0
Предоставление субсидий бюджетным, автономным учреждениям и иным некоммерческим организациям	ПЦ40670110	600		92 695,5	92 695,5	0,0
Культура	ПЦ40670110	600	0801	92 695,5	92 695,5	0,0
Основное мероприятие «Создание необходимых условий для занятий творческой деятельностью профессиональных орловских литераторов»	ПЦ40700000			2 168,2	2 168,2	0,0
Обеспечение деятельности (оказание услуг) государственных учреждений	ПЦ40770110			2 168,2	2 168,2	0,0
Предоставление субсидий бюджетным, автономным учреждениям и иным некоммерческим организациям	ПЦ40770110	600		2 168,2	2 168,2	0,0
Культура	ПЦ40770110	600	0801	2 168,2	2 168,2	0,0
Основное мероприятие «Создание условий для занятий творческой деятельностью на непрофессиональной (любительской) основе»	ПЦ40800000			10 343,2	10 343,2	0,0
Обеспечение деятельности (оказание услуг) государственных учреждений	ПЦ40870110			10 343,2	10 343,2	0,0
Предоставление субсидий бюджетным, автономным учреждениям и иным некоммерческим организациям	ПЦ40870110	600		10 343,2	10 343,2	0,0
Культура	ПЦ40870110	600	0801	10 343,2	10 343,2	0,0
Основное мероприятие «Проведение культурно-досуговых мероприятий, художественных конкурсов для одаренных детей и молодежи»	ПЦ40900000			3 819,6	3 819,6	0,0
Обеспечение деятельности (оказание услуг) государственных учреждений	ПЦ40970110			3 819,6	3 819,6	0,0
Предоставление субсидий бюджетным, автономным учреждениям и иным некоммерческим организациям	ПЦ40970110	600		3 819,6	3 819,6	0,0
Культура	ПЦ40970110	600	0801	3 819,6	3 819,6	0,0
Основное мероприятие «Меры социальной поддержки населения в сфере культуры»	ПЦ41000000			5 317,5	5 317,5	0,0
Обеспечение деятельности (оказание услуг) государственных учреждений	ПЦ41070110			3 279,6	3 279,6	0,0
Социальное обеспечение и иные выплаты населению	ПЦ41070110	300		3 279,6	3 279,6	0,0
Культура	ПЦ41070110	300	0801	3 279,6	3 279,6	0,0
Стипендии Губернатора Орловской области художникам - членам Орловской региональной организации Всероссийской творческой общественной организации «Союз художников России»	ПЦ41070990			600,0	600,0	0,0
Социальное обеспечение и иные выплаты населению	ПЦ41070990	300		600,0	600,0	0,0
Культура	ПЦ41070990	300	0801	600,0	600,0	0,0
Стипендии Губернатора Орловской области для молодых одаренных артистов	ПЦ41071000			720,0	720,0	0,0
Социальное обеспечение и иные выплаты населению	ПЦ41071000	300		720,0	720,0	0,0
Культура	ПЦ41071000	300	0801	720,0	720,0	0,0
Именные стипендии Губернатора Орловской области художникам – членам Орловской региональной организации Всероссийской творческой общественной организации «Союз художников России»	ПЦ41071710			360,0	360,0	0,0
Социальное обеспечение и иные выплаты населению	ПЦ41071710	300		360,0	360,0	0,0
Культура	ПЦ41071710	300	0801	360,0	360,0	0,0
Социальное обеспечение детей-сирот и детей, оставшихся без попечения родителей, лиц из числа детей-сирот и детей, оставшихся без попечения родителей, обучающихся в государственных профессиональных образовательных организациях	ПЦ41072440			357,9	357,9	0,0
Социальное обеспечение и иные выплаты населению	ПЦ41072440	300		357,9	357,9	0,0
Среднее профессиональное образование	ПЦ41072440	300	0704	357,9	357,9	0,0
Основное мероприятие «Обеспечение деятельности БУ ОО «Орловская научная медицинская библиотека»	ПЦ41100000			7 400,7	7 400,7	0,0
Обеспечение деятельности (оказание услуг) государственных учреждений	ПЦ41170110			7 400,7	7 400,7	0,0
Предоставление субсидий бюджетным, автономным учреждениям и иным некоммерческим организациям	ПЦ41170110	600		7 400,7	7 400,7	0,0
Культура	ПЦ41170110	600	0801	7 400,7	7 400,7	0,0
Подпрограмма 6 «Укрепление единства российской нации и этнокультурное развитие народов России в Орловской области»	ПЦ60000000			2 450,0	2 450,0	0,0
Основное мероприятие «Создание и сопровождение системы мониторинга состояния межнациональных отношений и раннего предупреждения межнациональных конфликтов, базирующейся на диверсификации источников информации и предусматривающей возможность оперативного реагирования на конфликтные и предконфликтные ситуации в Орловской области»	ПЦ60100000			1 800,0	1 800,0	0,0
Реализация основного мероприятия	ПЦ60172980			1 800,0	1 800,0	0,0
Закупка товаров, работ и услуг для обеспечения государственных (муниципальных) нужд	ПЦ60172980	200		1 800,0	1 800,0	0,0
Другие общегосударственные вопросы	ПЦ60172980	200	0113	1 800,0	1 800,0	0,0
Основное мероприятие «Этнокультурное развитие народов, проживающих на территории Орловской области»	ПЦ60400000			290,0	290,0	0,0
Реализация основного мероприятия	ПЦ60472980			290,0	290,0	0,0
Закупка товаров, работ и услуг для обеспечения государственных (муниципальных) нужд	ПЦ60472980	200		290,0	290,0	0,0
Культура	ПЦ60472980	200	0801	290,0	290,0	0,0
Основное мероприятие «Содействие развитию российского казачества, его участию в укреплении единства российской нации, гражданского патриотизма на территории Орловской области»	ПЦ60500000			360,0	360,0	0,0
Реализация основного мероприятия	ПЦ60572980			360,0	360,0	0,0
Предоставление субсидий бюджетным, автономным учреждениям и иным некоммерческим организациям	ПЦ60572980	600		360,0	360,0	0,0
Другие вопросы в области образования	ПЦ60572980	600	0709	360,0	360,0	0,0
Государственная программа Орловской области «Развитие лесного хозяйства Орловской области»	**ПЧ00000000**			**90 217,5**	**1 700,0**	**88 517,5**
Подпрограмма 1 «Повышение эффективности использования, охраны, защиты и воспроизводства лесов Орловской области»	ПЧ10000000			90 217,5	1 700,0	88 517,5
Основное мероприятие «Обеспечение и организация неистощительного использования, эффективной охраны, защиты и воспроизводства лесов»	ПЧ10100000			25 565,4	741,0	24 824,4
Осуществление отдельных полномочий в области лесных отношений	ПЧ10151290			23 372,5	0,0	23 372,5
Закупка товаров, работ и услуг для обеспечения государственных (муниципальных) нужд	ПЧ10151290	200		4 174,5	0,0	4 174,5
Лесное хозяйство	ПЧ10151290	200	0407	4 174,5	0,0	4 174,5
Предоставление субсидий бюджетным, автономным учреждениям и иным некоммерческим организациям	ПЧ10151290	600		19 198,0	0,0	19 198,0
Лесное хозяйство	ПЧ10151290	600	0407	19 198,0	0,0	19 198,0
Приобретение специализированной лесопожарной техники и оборудования	ПЧ10151310			1 451,9	0,0	1 451,9
Предоставление субсидий бюджетным, автономным учреждениям и иным некоммерческим организациям	ПЧ10151310	600		1 451,9	0,0	1 451,9
Лесное хозяйство	ПЧ10151310	600	0407	1 451,9	0,0	1 451,9
Реализация основного мероприятия	ПЧ10171870			741,0	741,0	0,0
Предоставление субсидий бюджетным, автономным учреждениям и иным некоммерческим организациям	ПЧ10171870	600		741,0	741,0	0,0
Лесное хозяйство	ПЧ10171870	600	0407	741,0	741,0	0,0
Основное мероприятие «Осуществление функций государственного управления»	ПЧ10200000			64 652,1	959,0	63 693,1
Осуществление отдельных полномочий в области лесных отношений	ПЧ10251290			63 693,1	0,0	63 693,1
Расходы на выплаты персоналу в целях обеспечения выполнения функций государственными (муниципальными) органами, казенными учреждениями, органами управления государственными внебюджетными фондами	ПЧ10251290	100		51 313,1	0,0	51 313,1
Лесное хозяйство	ПЧ10251290	100	0407	51 313,1	0,0	51 313,1

Закупка товаров, работ и услуг для обеспечения государственных (муниципальных) нужд	ПЧ10251290	200		12 380,0	0,0	12 380,0
Лесное хозяйство	ПЧ10251290	200	0407	12 380,0	0,0	12 380,0
Реализация основного мероприятия	ПЧ10271870			959,0	959,0	0,0
Закупка товаров, работ и услуг для обеспечения государственных (муниципальных) нужд	ПЧ10271870	200		219,0	219,0	0,0
Лесное хозяйство	ПЧ10271870	200	0407	219,0	219,0	0,0
Иные бюджетные ассигнования	ПЧ10271870	800		740,0	740,0	0,0
Лесное хозяйство	ПЧ10271870	800	0407	740,0	740,0	0,0
Государственная программа Орловской области «Охрана окружающей среды, рациональное использование природных ресурсов и экологическая безопасность Орловской области»	**ПШ00000000**			**21 531,1**	**6 959,3**	**14 571,8**
Подпрограмма 1 «Охрана водных биоресурсов и организация рыболовства»	ПШ10000000			19,2	0,0	19,2
Основное мероприятие «Осуществление рыбохозяйственных мероприятий»	ПШ10100000			19,2	0,0	19,2
Осуществление переданных органам государственной власти субъектов Российской Федерации в соответствии с частью первой статьи 6 Федерального закона «О животном мире» полномочий Российской Федерации в области организации, регулирования и охраны водных биологических ресурсов	ПШ10159100			19,2	0,0	19,2
Закупка товаров, работ и услуг для обеспечения государственных (муниципальных) нужд	ПШ10159100	200		19,2	0,0	19,2
Сельское хозяйство и рыболовство	ПШ10159100	200	0405	19,2	0,0	19,2
Подпрограмма 2 «Обеспечение воспроизводства и сохранения охотничьих ресурсов. Сохранение редких и находящихся под угрозой исчезновения объектов животного мира»	ПШ20000000			11 359,8	6 218,0	5 141,8
Основное мероприятие «Осуществление переданных полномочий Российской Федерации в области охраны и использования охотничьих ресурсов»	ПШ20100000			11 359,8	6 218,0	5 141,8
Осуществление переданных органам государственной власти субъектов Российской Федерации в соответствии с частью первой статьи 6 Федерального закона «О животном мире» полномочий Российской Федерации в области охраны и использования объектов животного мира (за исключением охотничьих ресурсов и водных биологических ресурсов)	ПШ20159200			104,1	0,0	104,1
Закупка товаров, работ и услуг для обеспечения государственных (муниципальных) нужд	ПШ20159200	200		104,1	0,0	104,1
Охрана объектов растительного и животного мира и среды их обитания	ПШ20159200	200	0603	104,1	0,0	104,1
Осуществление переданных органам государственной власти субъектов Российской Федерации в соответствии с частью 1 статьи 33 Федерального закона «Об охоте и о сохранении охотничьих ресурсов и о внесении изменений в отдельные законодательные акты Российской Федерации» полномочий Российской Федерации в области охраны и использования охотничьих ресурсов	ПШ20159700			5 037,7	0,0	5 037,7
Закупка товаров, работ и услуг для обеспечения государственных (муниципальных) нужд	ПШ20159700	200		4 992,7	0,0	4 992,7
Охрана объектов растительного и животного мира и среды их обитания	ПШ20159700	200	0603	4 992,7	0,0	4 992,7
Иные бюджетные ассигнования	ПШ20159700	800		45,0	0,0	45,0
Охрана объектов растительного и животного мира и среды их обитания	ПШ20159700	800	0603	45,0	0,0	45,0
Обеспечение деятельности (оказание услуг) государственных учреждений	ПШ20170110			6 218,0	6 218,0	0,0
Расходы на выплаты персоналу в целях обеспечения выполнения функций государственными (муниципальными) органами, казенными учреждениями, органами управления государственными внебюджетными фондами	ПШ20170110	100		3 040,2	3 040,2	0,0
Охрана объектов растительного и животного мира и среды их обитания	ПШ20170110	100	0603	3 040,2	3 040,2	0,0
Закупка товаров, работ и услуг для обеспечения государственных (муниципальных) нужд	ПШ20170110	200		133,1	133,1	0,0
Охрана объектов растительного и животного мира и среды их обитания	ПШ20170110	200	0603	133,1	133,1	0,0
Предоставление субсидий бюджетным, автономным учреждениям и иным некоммерческим организациям	ПШ20170110	600		3 044,7	3 044,7	0,0
Охрана объектов растительного и животного мира и среды их обитания	ПШ20170110	600	0603	3 044,7	3 044,7	0,0
Подпрограмма 5 «Осуществление отдельных полномочий Российской Федерации, переданных субъектам Российской Федерации, в области водных отношений»	ПШ50000000			9 410,8	0,0	9 410,8
Основное мероприятие «Осуществление мер по охране водных объектов или их частей, находящихся в федеральной собственности и расположенных на территории Орловской области»	ПШ50100000			7 410,8	0,0	7 410,8
Осуществление отдельных полномочий в области водных отношений	ПШ50151280			7 410,8	0,0	7 410,8
Закупка товаров, работ и услуг для обеспечения государственных (муниципальных) нужд	ПШ50151280	200		7 410,8	0,0	7 410,8
Водное хозяйство	ПШ50151280	200	0406	7 410,8	0,0	7 410,8
Основное мероприятие «Осуществление мер по предотвращению негативного воздействия вод и ликвидации его последствий в отношении водных объектов, находящихся в федеральной собственности и полностью расположенных на территории Орловской области»	ПШ50200000			2 000,0	0,0	2 000,0
Осуществление отдельных полномочий в области водных отношений	ПШ50251280			2 000,0	0,0	2 000,0
Закупка товаров, работ и услуг для обеспечения государственных (муниципальных) нужд	ПШ50251280	200		2 000,0	0,0	2 000,0
Водное хозяйство	ПШ50251280	200	0406	2 000,0	0,0	2 000,0
Подпрограмма 7 «Обеспечение безопасности гидротехнических сооружений на территории Орловской области»	ПШ70000000			741,3	741,3	0,0
Основное мероприятие «Реализация проектов по капитальному ремонту гидротехнических сооружений»	ПШ70200000			741,3	741,3	0,0
Софинансирование из областного бюджета мероприятий федеральной целевой программы «Развитие водохозяйственного комплекса Российской Федерации»	ПШ702R0160			741,3	741,3	0,0
Межбюджетные трансферты	ПШ702R0160	500		741,3	741,3	0,0
Водное хозяйство	ПШ702R0160	500	0406	741,3	741,3	0,0
Государственная программа Орловской области «Развитие государственной ветеринарной службы Орловской области»	**ПЭ00000000**			**91 086,5**	**91 086,5**	**0,0**
Подпрограмма 1 «Предотвращение заноса и распространения африканской чумы свиней (АЧС) на территории Орловской области»	ПЭ10000000			1 000,0	1 000,0	0,0
Основное мероприятие «Обеспечение эпизоотического благополучия по африканской чуме свиней (АЧС) на территории Орловской области»	ПЭ10100000			1 000,0	1 000,0	0,0
Реализация основного мероприятия	ПЭ10170640			1 000,0	1 000,0	0,0
Социальное обеспечение и иные выплаты населению	ПЭ10170640	300		100,0	100,0	0,0
Сельское хозяйство и рыболовство	ПЭ10170640	300	0405	100,0	100,0	0,0
Предоставление субсидий бюджетным, автономным учреждениям и иным некоммерческим организациям	ПЭ10170640	600		900,0	900,0	0,0
Сельское хозяйство и рыболовство	ПЭ10170640	600	0405	900,0	900,0	0,0
Подпрограмма 2 «Обеспечение эпизоотического и ветеринарно-санитарного благополучия на территории Орловской области»	ПЭ20000000			90 086,5	90 086,5	0,0
Основное мероприятие «Обеспечение эпизоотического и ветеринарно-санитарного благополучия на территории Орловской области»	ПЭ20100000			90 086,5	90 086,5	0,0
Обеспечение деятельности (оказание услуг) государственных учреждений	ПЭ20170110			86 510,9	86 510,9	0,0
Предоставление субсидий бюджетным, автономным учреждениям и иным некоммерческим организациям	ПЭ20170110	600		86 510,9	86 510,9	0,0
Сельское хозяйство и рыболовство	ПЭ20170110	600	0405	86 510,9	86 510,9	0,0
Реализация основного мероприятия	ПЭ20170640			3 575,6	3 575,6	0,0
Предоставление субсидий бюджетным, автономным учреждениям и иным некоммерческим организациям	ПЭ20170640	600		3 575,6	3 575,6	0,0
Сельское хозяйство и рыболовство	ПЭ20170640	600	0405	3 575,6	3 575,6	0,0

».

Приложение 6
к Закону Орловской области «О внесении изменений в Закон Орловской области «Об областном бюджете на 2016 год»:
«Приложение 13
к Закону Орловской области «Об областном бюджете на 2016 год»

Прогнозируемое
поступление доходов и распределение бюджетных ассигнований
Дорожного фонда Орловской области на 2016 год

Наименование показателя	Сумма, тыс. рублей
Всего доходы	**3 724 357,4**
Налоговые доходы Дорожного фонда Орловской области	3 050 090,0
Субсидии бюджетам субъектов Российской Федерации на бюджетные инвестиции в объекты капитального строительства государственной собственности субъектов Российской Федерации (объекты капитального строительства собственности муниципальных образований)	648 964,5
Остаток средств Дорожного фонда на 01.01.2016 г.	25 302,9
Всего расходы	**3 724 357,4**
Строительство, реконструкция, капитальный ремонт, ремонт и содержание автомобильных дорог общего пользования регионального значения	2 542 428,1
Предоставление субсидий местным бюджетам на строительство, реконструкцию, капитальный ремонт, ремонт и содержание автомобильных дорог общего пользования	1 181 746,5
Расходы на обслуживание государственного долга по бюджетным кредитам на ремонт автомобильных дорог	182,8

».

Учредители: Правительство Орловской области, Орловский областной Совет народных депутатов, Государственное унитарное предприятие Орловской области «Орловский издательский дом» (издатель).

ОРЛОВСКАЯ ПРАВДА

Генеральный директор: А. В. Усталов.

Главный редактор: Н. В. Солопенко.

Адрес издателя и редакции: 302028, г. Орёл, ул. Брестская, д. 6. **Приёмная редактора: тел./факс** 8 (4862) 47-52-52. **Электронная почта:** orp@idorel.ru. **Отдел новостей:** 76-18-20, 76-48-98. **Социальный отдел:** 43-45-19, 76-15-81. **Интернет-издание «Орёл-регион»:** www.regionorel.ru. **Отдел маркетинга и распространения:** 47-53-32. **Рекламное агентство:** 76-30-44, **тел./факс** 8 (4862) 76-35-50. **Электронная почта:** reklama@idorel.ru.

Редакция не всегда разделяет мнения авторов публикуемых материалов. Ответственность за содержание рекламы несёт рекламодатель. Материалы под рубриками «Тема», «Люди дела» и «Новости компаний» публикуются на коммерческой основе.

Газета зарегистрирована Управлением Федеральной службы по надзору в сфере связи, информационных технологий и массовых коммуникаций по Орловской области. **Регистрационный номер** ПИ № ТУ 57-00196 от 14 февраля 2012 г. **Набрана и свёрстана** в компьютерном центре газеты «Орловская правда». **Отпечатана** в АО «Типография «Труд»: 302000, г. Орёл, ул. Ленина, 1. Цена свободная. Знак информационной продукции: 16+.

Подписание номера в печать: по графику — 19.00, фактически — 19.00. **Индекс** 53180. **Объём** 20 п. л. **Тираж** 3630 экз. **Заказ** № 1117.