75 ЛЕТ СО ДНЯ РОЖДЕНИЯ ДМИТРИЯ БЛЫНСКОГО

НЕГАСНУЩИЙ СВЕТ ДУШИ

На центральной усадьбе теперь уже бывшего колхоза "Заветная мечта" Покровского района стоит памятник известному советскому поэту Дмитрию Блынскому.

Да, природа щедро наградила моего брата: писал, рисовал, отлично пел, любил людей. Я помню, когда он приезжал на каникулы к нам в деревню, помогал маме в хозяйственных делах, успевал поработать в колхозе. Работал и на строительстве своего дома.

Прошли годы. Однажды позвонили мне и сказали, что наш дом ломают. Я сразу поехала в свою деревню Васютино и увидела страшную картину: наша хата зияла пустыми глазницами окон, полы выдраны, дверь на одной петле скрипела на ветру.

Что я могла сделать? Вскоре мне позвонила директор музея Бунина Инна Анатольевна Костомарова:

— Мы проводим вечер, посвященный Дмитрию Ивановичу. Придите, поделитесь воспоминаниями.

На тот вечер я принесла книги, изданные как при жизни Мити, так и после. Последняя — "Солнечное слово" — была издана в Москве в 1980 году.

В конце своего повествования я сказала:

— Вот смотрите: Москва издала книг Дмитрия Ивановича в два раза больше, чем Орёл. Мы знаем, какие маститые писатели, поэты живут в Москве, и всё-таки Дмитрий Иванович был на слуху и на виду.

Это был 1996 год.

Я около сорока лет проработала в библиотеке, через мои руки прошли сотни книг, в том числе и орловских писателей. Если раньше (при советской власти) поэту платили за сочинённую строчку, то теперь поэт должен платить за то, чтобы его книги издали. Мне очень хотелось издать книгу брата, но с моей зарплатой об этом оставалось только мечтать.

Познакомилась с издателем "Вешних вод" Александром Ивановичем Лысенко, который дал "добро" на издание книги Дмитрия Блынского "Я полон света".

Дорогие мои, всё-таки Бог есть. Когда мы работали над этой книгой, нужен был снимок бюста Д.И. Блынского, который стоит на родине поэта. С фотографом Андреем Сасиным поехал писатель, журналист Ю.А. Оноприенко. И когда он увидел растерзанный, распотрошенный домик Блынского, он такую пронзительную статью написал ("Земля поэтов и уродов", "Орловская правда", 12.09.1996 г.)...

Быстро откликнулась местная власть, мне сказали, что и областная администрация помогла в восстановлении дома поэта.

Я благодарна администрации Покровского района, которая поддерживает как внутренний, так и внешний вид домика. К примеру, начал осыпаться цоколь (завалинка)

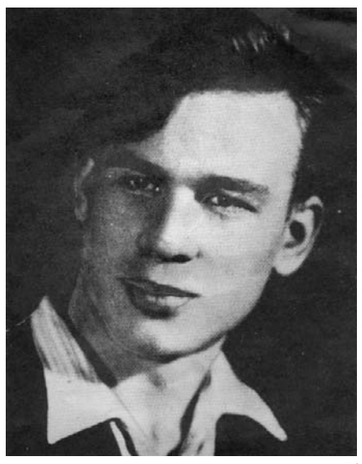

— привели в порядок, зацементировали. Внутри оклеили обоями, повесили шторы. Даже около входной двери положили подковку. На счастье.

Интерес к творчеству Блынского большой. Проводятся вечера.

Вот что пишет ведущий библиотекарь районной детской библиотеки М. Суслова в газете Урицкого района "Новая жизнь" (26.02.2006 г.), статья называется "Негаснущий свет души поэта": "Поэт рано ушёл от нас, в возрасте 33 лет в 1965 году. Но поэзия его живёт и продолжает нас волновать свежестью образов, искренними, доверительными интонациями, красотой и неповторимостью чувств. В ней бьётся пульс родной Орловщины с её рощами и нивами, пажитями и лугами, с её трудолюбивыми людьми. В его поэзии много солнца, света, добра и теплоты. Солнечное слово Дмитрия Блынского звучит округло и размашисто, под стать его широкой и открытой душе".

С Ириной Борисовной Снурницыной нас связывает давнее знакомство. Не один раз проводились в 16-й гимназии вечера, посвященные Д.И. Блынскому. Хочется сказать, что Ирина Борисовна — педагог и режиссёр от Бога.

19 октября 2005 года в доме писателей-орловцев проводили вечер памяти Дмитрия Ивановича (20 октября 2005 года исполнилось 40 лет со дня смерти поэта). Ирина Борисовна с учениками представила потрясающую композицию по произведениям Д. Блынского.

Не единожды я была и в 45-й школе, что на улице Блынского. Школа тоже носит его имя. Там есть специальный кабинет-музей поэта. По возможности стараюсь помогать в музейном деле. Заведующая музеем — учитель русского языка и литературы Татьяна Владимировна Дремина, с ней у меня установились почти родственные отношения. Туда я прихожу как к себе домой.

Несколько лет у меня зрела мысль о том, что пора и мемориальную доску Дмитрию Ивановичу установить, но всё не получалось. Решила как-то я подарить музею писателей-орловцев Митин чемоданчик, с которым он был в последней командировке в Мурманске. Через какое-то время музейные работники пригласили меня на встречу с такими же дарителями, как и я. Там я встретилась с замечательным журналистом Юрой Левиным.

— Валентина Ивановна, как дела? Что не заходите?

Я пригласила его домой. С ним пришёл поэт Вадим Ерёмин. Идею одобрил секретарь писательской организации Геннадий Попов. Целиком и полностью инициативу по установлению мемориальной доски взял на себя поэт Вадим Ерёмин.

3 августа 2005 года доска была установлена на доме № 39 по ул. Горького, где в 1960-е годы жил Дмитрий Блынский.

Много бы я ещё могла говорить о добрых людях. Ведь доброта людская, как и непорядочность, — это бумеранг.

А теперь позвольте мне вернуться к 1997 году, когда вышла книга Блынского "Я полон света". Я была на седьмом небе от счастья. Ведь поэта не издавали 17 лет. В селе Дроскове мне как-то сказали:

— Валентина Ивановна, когда проводят вечера, посвященные вашему брату, то ученики переписывают от руки его стихи: у нас в зональной библиотеке всего одна книжечка.

Слава Богу, в 1997 году вышел однотомник Блынского. Получили его областные, районные библиотеки, школы, но, к сожалению, до сельских библиотек книга не дошла.

И вот уже новая рукопись напечатана набело, выверена, только сдать в типографию, но пролежала в издательстве пять лет. Однако дело сдвинулось с мертвой точки — книга выйдет к весне.

Валентина БЛЫНСКАЯ.

ТВОЙ СЫН, ОРЛОВЩИНА

Слышу голос издалека — звучный, сильный, берущий за душу:

Вода, бурля, скалистый берег
гложет,
Гремит, грохочет,
словно с ним бранится.
Друзья!
Ваш сон
никто
не потревожит,
Один лишь ветер,
только ветер сможет
Проникнуть к нам сюда через границу.
Я на посту...

Поэму "Верный друг" Дима Блынский читал друзьям-морякам, а потом, вернувшись со службы, на смотре областной художественной самодеятельности.

Известный поэт Лев Ошанин, автор многих песен, открыл вчерашнему моряку дорогу в Литературный институт имени Горького.

Сборник стихов под названием "Сердцу милый край" вышел в 1957 году.

Встречались мы с Дмитрием в Москве, когда он уже работал в ЦК комсомола, затем — в "Комсомольской правде".

Встречались и в ту пору, когда он оказался в Орле, работал в "Орловской правде".

Вторая книга вышла под названием "Иду с полей". Литературному институту с благодарностью посвятил строки:

Что принес я с собой? На ладонях мозоли,
Запах лопнувших почек с весенних берез
Да тетрадку стихов, где-то сложенных в поле,
Где-то сложенных в поле в жару и в мороз...

"В апреле пятьдесят седьмого года, — вспоминал поэт ("Комсомольская правда", 20.01.1960, "Песня о России"), — когда я пришел на занятия в литературный институт, мне передали записку с телефоном: "Позвони Исаковскому. Он ждет твоего звонка". Я ухожу с занятий. Я долго блуждаю по Москве. Несколько раз подхожу к телефону-автомату, но звонить не решаюсь. И снова с тревогой и радостью плутаю по шумным улицам и переулкам. Нет, я не могу сразу обратиться к поэту, которого люблю не меньшей любовью, чем Некрасова и Есенина. Только на следующее утро снимаю трубку и набираю телефон:

— Это вам звонит...

Я хочу представиться.

Но Исаковский говорит:

— Я все знаю. Вы соберите стихотворений пять-шесть и принесите мне.

Он дает свой адрес.

И снова волнение. Теперь — еще больше. Я знаю, как строг и требователен Исаковский к начинающим авторам.

И вот я на лестничной площадке седьмого этажа. Робко и неуверенно звоню. Дверь открывает Михаил Васильевич. Из-под темных очков светятся приветливые глаза. Здороваемся. Он проводил меня в свой рабочий кабинет. И сразу же спрашивает о творческих семинарах в литинституте, о педагогах, об учебной программе. Мимоходом замечает:

— Многие литинститутцы и вообще молодые поэты мало чувствуют под ногами землю. Они видят только асфальт. А он постоянно гол. На нем ничего не может вырасти.

Потом он внимательно читает мои стихи".

Стихи с напутствием М.В. Исаковского были опубликованы в "Комсомольской правде". Другие он направил в "Смену". И тоже с предисловием.

Он прекрасно пел, отлично рисовал, но самый глубокий след оставил пером.

Очень любил природу. Однажды на пути в аэропорт залюбовался березкой.

— Смотри, — сказал своему попутчику, — это последняя березка Москвы! Слушай, об этом можно написать песню. Или стихи...

Некоторое время спустя попросил записную книжку и записал:

Мы часто ищем, ждет ответы,
Рвем философий рубежи...
А истины просты, как эта
Березка у лесной межи...

Орловщина взрастила в лице Дмитрия Блынского одного из самых преданных сыновей. И в Москве, и в путешествиях по стране не переставал он думать о родных полях и перелесках, дарил и дарил ей подарки бесценные:

Мать-Орловщина, земля моя, кормилица,
Как же мне такую не любить?
Ты родник, что вечно льется
И не выльется,
Из которого мне долго
Песни пить.

С болью и печалью великой писал об отце, которому не было сорока, а он "уже собрался в дальний путь".

Не знал поэт, что ему отмерено судьбой и того меньше: находясь в 1965 году в Мурманске, в командировке от "Правды", он неожиданно умер, прожив всего тридцать лет и три года.

Трудно найти на Орловщине школу, где бы не слышали ребята о славном земляке.

В одном из стихотворений Блынского читаем:

Зайдешь к нам в деревню и скажешь:
Все близкие,
Далеких по крови в ней нет никого.
Какая бы хата ни встретилась — Блынские,
Да что это — дети отца одного?

Предки поэта были в числе первых поселенцев края в XVII веке. Пахари и воины, они сеяли хлеб и храбро сражались с врагами, защищая родную землю.

Солнечная энергия поэзии Дмитрия Блынского очень нужна людям в наши неспокойные времена. Стихи, полные любви к природе, к человеку, созвучны русской классике и, выдерживая испытание временем, становятся её необходимой частью.

Одним из первых это заметил писатель-литературовед Леонид Афонин, тонкий ценитель русского слова, когда перед студентами орловского пединститута говорил о книге "Сердцу милый край".

Не пора ли подумать о полном собрании сочинений поэта-орловца, о проведении вечеров в его память не только в дни юбилейные...

Василий КАТАНОВ.

СПОРТ

ТРИ ЗОЛОТА ИЗ СТОЛИЦЫ

С 8 по 9 февраля в Москве состоялся открытый чемпионат Федеральной службы охраны по рукопашному бою.

Среди 13 команд-участниц была и сборная Орловской области, в которую вошли восемь представителей Академии ФСО.

Золотые медали завоевали мастера спорта Алексей Кирданов (до 60 кг), Дмитрий Бикрев (до 70 кг) и Андрей Уколов (до 75 кг). Дрались в финалах, но остались вторыми мастер спорта Шамиль Маламагомедов (до 70 кг) и кандидат в мастера Борис Носиков (до 90 кг).

ОРЛОВСКИЕ ЮНОШИ ПОЕДУТ В КОСТРОМУ

С 16 по 18 февраля в городе Гусь-Хрустальном прошло первенство Центрального федерального округа по рукопашному бою среди юношей, в котором приняли участие 220 спортсменов.

Призерами первенства стали и наши земляки. Первое место в весовой категории до 45 кг завоевал Алексей Першко. В этой же категории вторым стал Олег Крюков. Бронзовые медали были вручены Алексею Смагину (до 50 кг), Максиму Ефременко (до 55 кг), Павлу Фролову (до 60 кг) и его тезке Дунченко (свыше 80 кг).

Победитель и призеры вышли в финал первенства России, который пройдет с 31 марта по 2 апреля в г. Костроме.

МАСТЕРОВ СПОРТА ПРИБЫЛО

В Рязани завершилось первенство ЦФО по греко-римской борьбе среди юниоров 1987—89 гг. р. Среди 150 участников соревнования были четверо орловских борцов.

Наилучшего успеха добился представитель училища олимпийского резерва Минас Карапетян (весовая категория — до 84 кг, тренер Сергей Грибуцкий), проведший пять схваток и во всех одержавший победы. Завоевав золотую медаль, он выполнил норматив мастера спорта и получил право на участие в финале первенства страны.

Игорь КОНЫЧЕВ.

РЕКЛАМА И ОБЪЯВЛЕНИЯ

ОПХ "СТРЕЛЕЦКОЕ" ВНИИ ЗБК
(Орловская обл., Орловский р-н, п. Стрелецкий.
Тел.: (4862) 40-33-35, 40-36-91, 40-34-42.
Тел./факс (4862) 40-36-46)
РЕАЛИЗУЕТ СЕМЕНА
зерновых, бобовых и крупяных культур
(Лицензия МСХ РФ № 2900 от 18.04.2001 г.)

Культура	Сорт	Репродукция
Пшеница оз.	Московская-39	элита
Оз. рожь	Таловская-33	элита
Пшеница яр.	Крестьянка	элита, I репр.
Пшеница яр.	Дарья	элита
Пшеница яр.	Рассвет	РНС
Ячмень яр.	Визит	элита, I репр.
Ячмень яр.	Атаман	элита, I репр.
Овес	Аллюр	элита
Овес голозерный	Вандровник	РНС
Горох	Визир	с/элита
Гречиха	Дикуль	с/элита, I репр.
Гречиха	Девятка	с/элита
Бобы	Уладовские фиолет.	массовая
Бобы	Стрелецкие	РНС
Многолетние травы Тимофеевка		массовая

Предлагаемые семена соответствуют стандартам качества, откалиброваны и упакованы в мешки по 40—50 кг.
Возможен обмен на зернофураж, ГСМ, мин. удобрения, стройматериалы, с/х технику и т.д.

ПОЧТА РОССИИ

Уважаемые клиенты!

УФПС Орловской области
- филиал ФГУП "Почта России"-

предлагает услугу
по приему миграционных уведомлений во всех отделениях почтовой связи области

ПОЧТА РОССИИ — ВСЕГДА РЯДОМ С ВАМИ!

ТЕЛЕФОН 41-22-41

ООО "Агротрейд"
предлагает все запчасти
к тракторам МТЗ 80-82
и комбайнам "Дон", "Нива", "Енисей".
Адрес: г. Орел, ул. Михалицина, д. 10.
Тел./факс (4862) 54-05-43, тел. сот. 8-910-303-63-09.
Товар сертифицирован.

Орловский областной суд объявляет конкурс
на проведение дизайн-проекта центрального фасада здания.
Сроки подачи предложений — с **22.02.2007 г.** по **30.03.2007 г.**
С условиями конкурса можно ознакомиться по адресу:
г. Орел, ул. Красноармейская, д. 6, каб. 119.
Контактное лицо Г.Н. Костомаров.
Телефон **76-31-50.**

Извещение
о проведении открытого конкурса на осуществление функций уполномоченной фармацевтической организации (склада) по приему, хранению и доставке лекарственных и дезинфицирующих средств, изделий медицинского назначения и уполномоченной организации (склада) по приему, хранению и доставке расходных материалов в учреждения здравоохранения Орловской области.
Форма торгов: открытый конкурс без предварительного отбора.
Данные о заказчике:
Наименование: департамент социальной политики Орловской области.
Адрес заказчика: 302021, г. Орел, пл.Ленина, д.1.
Организатор конкурса: отдел лицензирования, аккредитации и ведения конкурсных торгов департамента социальной политики.
Контактное лицо Елена Борисовна Артюшина — гл.специалист отдела лицензирования, аккредитации и ведения конкурсных торгов.
Адрес электронной почты: mto @ 57 ru.ru
Контактный телефон 47-55-45.
Источник финансирования: областной бюджет, внебюджетные средства.
Предмет конкурса:
ЛОТ №1: выбор уполномоченной фармацевтической организации оптовой торговли (склада) по приему, хранению и доставке лекарственных и дезинфицирующих средств, изделий медицинского назначения;
ЛОТ №2: выбор уполномоченной организации (склада) по приему, хранению и доставке расходных материалов в учреждения здравоохранения Орловской области.
Условия и сроки выполнения работ: апрель—декабрь 2007 г.
Цена контракта: ЛОТ №1* — 4000000 руб., ЛОТ №2* — 3200000 руб.
* Цена контракта определяется стоимостью товара, поступающего на склад, и складывается согласно условиям, изложенным в п.11 Информационной карты конкурсной документации.
Условия оплаты: согласно договорам с ЛПУ.
Стоимость конкурсной документации: выдается бесплатно.
Конкурсная документация размещена на сайте: www.adm.orel.ru
Условия выдачи конкурсной документации: направляется заказчиком по электронной почте заявителю в течение двух дней со дня получения соответствующего заявления или при отсутствии электронного адреса — по месту нахождения заказчика.
Дата начала приема конкурсных заявок: с 22.02.2007 г., по адресу заказчика.
Дата, время и место окончания приема заявок: 26.03.2007 г., до 10 часов, по адресу: г.Орел, ул.Лескова, д.22, каб.66, 4-й этаж.
Критерии оценки заявок
ЛОТ №1:
1. наличие лицензий;
2. наличие контрольно-аналитической службы, обеспечивающей входной контроль;
3. наличие достаточных площадей для хранения лекарственных средств, в том числе термолабильных, наркотических, сильнодействующих, ядовитых, спирта, изделий медицинского назначения;
4. обеспеченность компьютерной системой учета движения товаров;
5. наличие транспортных средств для доставки медицинской продукции;
6. опыт работы на фармацевтическом рынке;
7. местонахождение — г. Орел;
8. сроки и условия доставки.
ЛОТ №2:
1. наличие лицензий;
2. наличие контрольно-аналитической службы, обеспечивающей входной контроль качества расходных материалов;
3. наличие достаточных площадей и условий для обеспечения хранения расходных материалов;
4. обеспечение компьютерной системой учета движения товара;
5. наличие транспортных средств для доставки расходных материалов;
6. опыт работы на медицинском рынке области;
7. местонахождение — г. Орел;
8. сроки и условия доставки.
Дата, время и место вскрытия конвертов: 26.03.2007 г., в 10 часов, по адресу: г.Орел, ул.Лескова, д.22, каб.66, 4-й этаж (актовый зал).
Обеспечение контракта не требуется.

РЕКЛАМА И ОБЪЯВЛЕНИЯ

Управление Федеральной службы по надзору в сфере здравоохранения и социального развития по Орловской области объявляет конкурс на замещение вакантной должности государственной гражданской службы.
Специалист 3-го разряда — 1 должность.
Должностные обязанности: исполнение обязанностей бухгалтера управления Росздравнадзора.
Квалификационные требования: знание правил ведения бухгалтерского учета для бюджетной организации, 1С - бухгалтерия.
Для участия в конкурсе представляются документы в соответствии с Указом Президента РФ от 1.02.2005 г. № 112 "О конкурсе на замещение вакантной должности государственной гражданской службы РФ".
Прием документов осуществляется конкурсной комиссией в течение 30 дней со дня опубликования по адресу: г. Орел, ул. Комсомольская, д. 33, с 9.00 до 18.00 ежедневно, кроме выходных.
Справки по телефону 42-66-22.

Изменения к проведению открытого конкурса
Областное государственное учреждение "Орловский областной государственный заказчик" (ОГУ "Орелгосзаказчик") сообщает о внесении изменений в конкурсную документацию. Извещение о проведении открытого конкурса было опубликовано в газете "Орловская правда" № 25 от 13.02.2007 г. и размещено на сайте Орловской области http://www.adm.orel.ru
Пункт **"Предмет контракта"** изложить в следующей редакции: закупка (поставка) печного топлива для дорожного отдела филиала ОГУ "Орелгосзаказчик".
Пункт **"Условия поставки"** дополнить текстом следующего содержания:
Наименование показателей на печное топливо (нормативные показатели) представлено в конкурсной документации.
Внесенные изменения являются неотъемлемой частью конкурсной документации, и на них распространяются все указания, содержащиеся в конкурсной документации.

Вечер встречи выпускников Орловского технического колледжа состоится 2 марта 2007 года в 12.00.

Конкурсный управляющий ОАО "Завод имени Медведева" Артем Сергеевич Евсеев (302004, г. Орел, ул. 3-я Курская, 15), действующий на основании решения арбитражного суда Орловской области от 30.08.2004 г. по делу № А48-1197/04-17б (далее — организатор торгов), сообщает о проведении торгов по продаже имущества ОАО "Завод имени Медведева".
Форма торгов: открытый аукцион, форма подачи предложения о цене — открытая.
Предмет торгов:
На повторные торги выставляются:
Лот №1: **фрез-раст-ный станок FKSRS-500**, начальная цена лота №1— 54 700 рублей.
Лот №2: **круглошл.ст-к 3А-172**, начальная цена лота №2— 74 100 рублей.
Лот №3: **вертикал-сверл. фрезер-расточ.станок с ЧПУ РБ.501.24**, начальная цена лота №3 — 89 500 рублей.
Лот №4: **гибкий производственный модуль МРК-50.** Начальная цена лота №4 — 109 053,00 рубля.
Лот №5: **гибкий производственный модуль МРК-50.** Начальная цена лота №5 — 110 765,5 рубля.
Величина повышения начальной цены по каждому лоту (шаг аукциона) — 5% от начальной цены соответствующего лота.
Размер задатка для участия в торгах составляет 20% от начальной цены лота.
Дата и место проведения торгов и подведения итогов торгов: 27.03.2007г., г. Орел, ул. Московская, 69, 2-й этаж, конференц-зал.
Время начала торгов — 10 часов 00 минут московского времени.
Время подведения итогов торгов — 12 часов 00 минут московского времени.
Для участия в торгах претендент представляет документы, заверенные нотариально, либо копии с представлением подлинников, а также вносит задаток путем перечисления денежных средств на расчетный счет ОАО "Завод имени Медведева" или предоставления банковской гарантии.
Юридические лица: копию устава заявителя; копию документа о государственной регистрации заявителя; документ, подтверждающий назначение на должность лиц, имеющих право действовать от имени заявителя без доверенности; копию документа, подтверждающего права уполномоченного представителя заявителя, подающего заявку на участие в торгах; копию документа, подтверждающего права уполномоченного представителя заявителя на участие в торгах; копию документа, удостоверяющего личность представителя заявителя, подающего заявку, и личность представителя заявителя, участвующего в торгах; копию платежного документа (документов), подтверждающего внесение заявителем установленной суммы задатка.
Физические лица: документ, удостоверяющий личность заявителя или его представителя, подающего заявку (предъявляется представителю организатора торгов); копию документа, подтверждающего права уполномоченного представителя заявителя на подачу заявки; копию документа, подтверждающего права уполномоченного представителя заявителя на участие в торгах; копию платежного документа (документов), подтверждающего внесение заявителем установленной суммы задатка, либо гарантийное письмо банка, предоставляющего банковскую гарантию.
С требованиями к оформлению документов можно ознакомиться по месту приема заявок на участие в торгах.
При внесении задатка для участия в торгах по каждому лоту денежные средства необходимо перечислять в срок со дня публикации настоящего сообщения по дату окончания приема заявок для участия в торгах на расчетный счет ОАО "Завод имени Медведева":ИНН 5701000030, р/сч.40702810450500000003 в Орловском филиале АКБ "РОСБАНК" (ОАО) г.Орел, БИК 045402782, корр.счет 30101810300000000782.
Для оформления участия в торгах необходимо: подать заявку с приложением необходимых документов, внести задаток для участия в торгах, в случае допуска к участию в торгах подписать протокол о допуске к участию в торгах.
Порядок проведения торгов: факт допуска представителя заявителя к участию в торгах оформляется протоколом о допуске к участию в торгах. Торги, в которых принял участие только один участник, признаются несостоявшимися.
Торги проводятся по правилам торгов на повышение. При отсутствии желающих или при наличии только одного участника приобрести имущество по начальной цене торги признаются несостоявшимися.
Порядок определения победителя торгов: каждую последующую цену организатор торгов назначает путем увеличения последней объявленной цены на величину шага торгов. При наличии только одного участника торгов, готового приобрести имущество, составляющее соответствующий лот по названной цене, организатор торгов объявляет об этом и сообщает о завершении торгов по соответствующему лоту.
Оплата за проданное имущество может производиться только денежными средствами.
Более подробно условия проведения торгов указаны в сообщении №76381 в "Российской газете", №266(4232).
Заявки на участие в торгах принимаются с 24.02.2007г. по 21.03.2007г. с 9 ч. 00 мин. до 13 ч. 00 мин. московского времени ежедневно, кроме выходных и праздничных дней, по законодательству РФ, по адресу: 302004, г. Орел, ул. 3-я Курская, 15.
С любой информацией о торгах можно ознакомиться, обратившись по месту приема заявок на участие в торгах.
Телефон (4862) 55-70-52.

Следующий номер газеты «Орловская правда» выйдет во вторник 27 февраля.

Областная газета Орловская правда
УЧРЕДИТЕЛИ: Коллегия Орловской области, Орловский областной Совет народных депутатов, некоммерческое партнерство «Редакция газеты «Орловская правда».

РЕДАКЦИЯ
И.о. главного редактора А.И. КОНДРАТЕНКО.
Заместитель главного редактора Т.И. ПАВЛОВА.
Заместитель главного редактора — ответственный секретарь В.В. ЧАРПО.

ОТДЕЛЫ:
по работе с читателями — **76-35-50;**
административной и правовой реформы — **76-13-18;**
экономики — **76-43-08;**
сельской жизни — **76-18-20;**
культуры — **76-15-81;**
информационное агентство — **76-48-98;**
социальной политики — **47-55-54;**
бухгалтерия — **43-56-48;**
рекламы — **43-51-72, 76-20-34;**
распространения — **47-53-32;**
издательство — **76-33-64;**
телефон для справок — **47-52-52;**
факсы: **47-52-52, 76-20-34.**

Редактор номера Анжела САЗОНОВА.
Дежурный ответственный секретарь Игорь ТИНЯКОВ.
Адрес редакции: 302000, ГСП, г. Орел, ул. Брестская, 6.
Электронная почта: orp@rekom.ru
Интернет-версия: www. orp.orel.ru

Газета зарегистрирована Центрально-Черноземным управлением Федеральной службы по надзору за соблюдением законодательства в сфере массовых коммуникаций и охране культурного наследия. Регистрационный номер ПИ № ФС 6-0599.
Отпечатана в ОАО «Типография «Труд». 302000, г. Орел, ул. Ленина, 1.

Редакция не всегда разделяет мнения авторов публикуемых материалов.
Материалы, публикуемые под рубриками «Деловая встреча», «Из первых рук», «Позиция», «Позиция первого лица», «Новости бизнеса», печатаются на правах рекламы.
За содержание рекламы ответственность несет рекламодатель.
Цена свободная.

Газета набрана и сверстана в компьютерном центре газеты «Орловская правда». ● Объем 4 п. л. ● Подписание номера в печать: по графику — 17.00. Фактически — 17.00. ● Индекс 53180. ● Тираж 21250 экз. ● Заказ № 1355.